

<b>BRVM COMPOSITE</b>	<b>201,23</b>
Variation Jour	0,05 %
Variation annuelle	-0,98 %

<b>BRVM 30</b>	<b>98,37</b>
Variation Jour	0,00 %
Variation annuelle	-1,63 %

<b>BRVM PRESTIGE</b>	<b>99,95</b>
Variation Jour	-0,72 %
Variation annuelle	-0,05 %

Evolution des indices

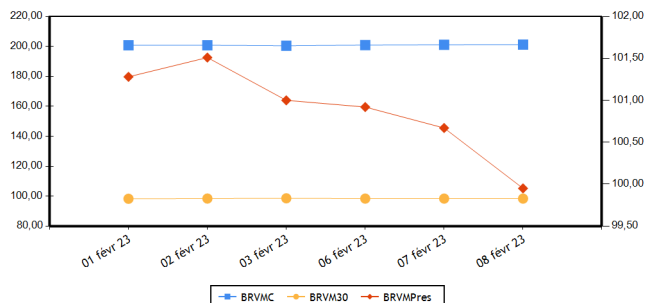

Volumes et valeurs transigés

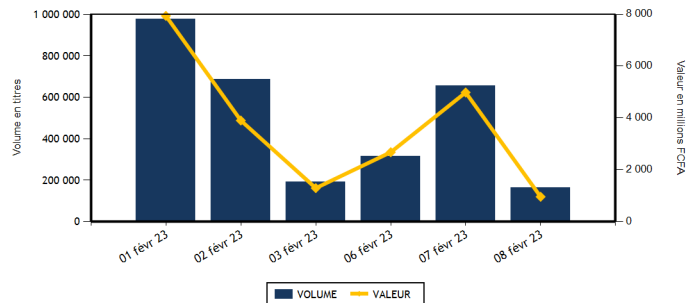

Actions	Niveau	Evol. Jour
Capitalisation boursière (FCFA)(Actions & Droits)	7 486 091 501 953	0,05 %
Volume échangé (Actions & Droits)	163 670	-46,38 %
Valeur transigée (FCFA) (Actions & Droits)	946 248 227	-37,01 %
Nombre de titres transigés	41	-2,38 %
Nombre de titres en hausse	16	23,08 %
Nombre de titres en baisse	14	-6,67 %
Nombre de titres inchangés	11	-21,43 %

Obligations	Niveau	Evol. Jour
Capitalisation boursière (FCFA)	9 270 626 746 407	-0,01 %
Volume échangé	1 633	-99,53 %
Valeur transigée (FCFA)	15 899 000	-99,54 %
Nombre de titres transigés	8	60,00 %
Nombre de titres en hausse	2	
Nombre de titres en baisse	2	0,00 %
Nombre de titres inchangés	4	33,33 %

**PLUS FORTES HAUSSES**

Titres	Cours	Evol. Jour	Evol. annuelle
SAFCA CI (SAFC)	890	7,23 %	1,14 %
CFAO MOTORS CI (CFAC)	910	7,06 %	-2,15 %
BANK OF AFRICA ML (BOAM)	1 330	5,98 %	-5,00 %
BANK OF AFRICA BF (BOABF)	5 790	5,27 %	11,35 %
NESTLE CI (NTLC)	7 240	5,00 %	-12,19 %

**PLUS FORTES BAISES**

Titres	Cours	Evol. Jour	Evol. annuelle
BOLLORE (SDSC)	1 250	-7,06 %	-10,39 %
SUCRIVOIRE (SCRC)	800	-5,88 %	-13,51 %
UNIWAX CI (UNXC)	755	-5,03 %	-1,95 %
ECOBANK TRANS. INCORP. TG (ETIT)	19	-5,00 %	0,00 %
FILTISAC CI (FTSC)	1 200	-4,00 %	-25,00 %

**INDICES PAR COMPARTIMENT**

Base = 100 au 02 janvier 2023	Nombre de sociétés	Valeur	Evol. Jour	Evol. annuelle	Volume	Valeur	PER moyen
BRVM-PRESTIGE	10	99,95	-0,72 %	-0,05 %	108 455	791 115 437	6,05
BRVM-PRINCIPAL	36	98,46	0,47 %	-1,54 %	55 215	155 132 790	9,76

**INDICES SECTORIELS**

Base = 100 au 14 juin 1999	Nombre de sociétés	Valeur	Evol. Jour	Evol. annuelle	Volume	Valeur	PER moyen
BRVM - INDUSTRIE	11	97,21	1,56 %	-6,73 %	27 061	117 300 235	25,17
BRVM - SERVICES PUBLICS	5	493,97	-0,05 %	0,98 %	32 809	458 031 375	9,04
BRVM - FINANCES	15	73,42	-0,19 %	-2,77 %	38 785	78 696 872	6,92
BRVM - TRANSPORT	2	307,10	-6,87 %	-10,13 %	9 704	12 381 415	4,88
BRVM - AGRICULTURE	5	286,10	-0,24 %	0,90 %	33 242	240 477 850	5,54
BRVM - DISTRIBUTION	7	364,25	1,47 %	1,59 %	17 059	34 570 805	26,54
BRVM - AUTRES SECTEURS	1	1 209,20	3,16 %	3,16 %	5 010	4 789 675	11,77

Indicateurs	BRVM COMPOSITE
PER moyen du marché	8,19
Taux de rendement moyen du marché	7,73
Taux de rentabilité moyen du marché	8,79
Nombre de sociétés cotées	46
Nombre de lignes obligataires	114
Volume moyen annuel par séance	400 628,00
Valeur moyenne annuelle par séance	1 166 954 959,34

Indicateurs	BRVM COMPOSITE
Ratio moyen de liquidité	4,58
Ratio moyen de satisfaction	23,50
Ratio moyen de tendance	513,36
Ratio moyen de couverture	19,48
Taux de rotation moyen du marché	0,02
Prime de risque du marché	6,32
Nombre de SGI participantes	30

**Définitions**

Volume moyen annuel par séance = Volume annuel échangé / nombre de séances  
 Valeur moyenne annuelle par séance = Valeur annuelle échangée / nombre de séances  
 Ratio moyen de liquidité = Moyenne des ratios de liquidité (Titres échangés / Volume des ordres de vente)  
 Ratio moyen de satisfaction = Moyenne des ratios de satisfaction (Titres échangés / Volume des ordres d'achat)  
 Ratio moyen de tendance = Moyenne des ratios de tendance (Volume des ordres d'achat / Volume des ordres de vente)  
 Ratio moyen de couverture = Moyenne des ratios de couverture (Volume des ordres de vente / Volume des ordres d'achat)  
 Taux moyen de rotation = moyenne des taux de rotation des actions cotées (volume transigé/capital flottante)  
 PER moyen du marché = moyenne des PER des actions cotées ayant un PER positif  
 Taux de rendement moyen = moyenne des taux de rendement des actions cotées ayant distribué un dividende  
 Taux de rentabilité moyen = moyenne des taux de rentabilité des actions cotées  
 Prime de risque du marché = (1 / le PER moyen du marché) - le taux de référence actuel des emprunts d'Etat

BOURSE REGIONALE DES VALEURS MOBILIERES  
 Siège Social : Abidjan - Côte d'Ivoire, 18 av. Joseph Anoma  
 Adresse : 01 BP 3802 Abidjan 01  
 Tel : +225 20 31 55 50 / +225 20 32 66 85  
 Fax : +225 20 32 66 84  
 E-mail : brvm@brvm.org Site web : www.brvm.org



**MARCHE DES ACTIONS**

Sect. Act. (*)	Symbole	Titre	Cours Précédent	Cours du jour		Variation jour	Séance de cotation		Cours Référence	Variation de l'année précédente	Dernier dividende payé		Rdt. Net	PER
				Ouv.	Clôt.		Volume	Valeur			Montant net	Date		
<b>COMPARTIMENT PRESTIGE</b>			<b>99,95</b>	<b>points</b>		<b>-0,72 %</b>								
AGR	PALC	PALM CI	10 095	10 010	10 100	0,05 %	13 088	132 118 300	10 100	-2,74 %	1 236,34	31-août-22	12,24 %	3,68
AGR	SPHC	SAPH CI	5 395	5 385	5 390	-0,09 %	20 001	107 705 390	5 390	7,91 %	365,40	4-août-22	6,78 %	6,64
DIS	TTLT	TOTAL CI	2 100	2 100	2 040	-2,86 %	218	451 890	2 040	7,65 %	159,29	25-août-22	7,81 %	11,53
DIS	TTLS	TOTAL SN	2 540	2 540	2 540	0,00 %	11 263	28 593 645	2 540	0,20 %	187,30	22-juil.-22	7,37 %	17,63
FIN	ETIT	ECOBANK TRANS. INCORP. TG	20	20	19	-5,00 %	21 750	417 382	19	0,00 %	0,90	20-juin-22	4,74 %	1,77
FIN	SGBC	SOCIETE GENERALE COTE D'IVOIRE	11 800	11 950	11 700	-0,85 %	163	1 938 050	11 700	0,82 %	1 004,93	10-juin-22	8,59 %	5,40
IND	NTLC	NESTLE CI	6 895	7 100	7 240	5,00 %	13 958	99 807 440	7 240	-12,19 %	856,80	2-août-22	11,83 %	7,51
IND	SMBC	SMB CI	7 110	7 120	7 250	1,97 %	221	1 589 350	7 250	6,62 %	720,00	24-août-22	9,93 %	6,01
SPU	ONTBF	ONATEL BF	3 195	3 195	3 225	0,94 %	114	367 915	3 225	0,78 %	416,58	15-juin-22	12,92 %	6,77
SPU	SNTS	SONATEL SN	15 145	15 145	15 125	-0,13 %	27 679	418 126 075	15 125	-0,49 %	1 400,00	18-mai-22	9,26 %	5,99
<b>TOTAL</b>							<b>108 455</b>	<b>791 115 437</b>						

<b>COMPARTIMENT PRINCIPAL</b>			<b>98,46</b>	<b>points</b>		<b>0,47 %</b>								
AGR	SCRC	SUCRIVOIRE	850	850	800	-5,88 %	44	35 500	800	-13,51 %	40,50	20-août-21	5,06 %	
AGR	SICC	SICOR CI	5 750	NC	NC	0,00 %			5 750	6,38 %	1 919,00	25-sept.-00		3,49
AGR	SOGC	SOGB CI	5 690	5 690	5 690	0,00 %	109	618 660	5 690	0,35 %	541,81	21-juil.-22	9,52 %	8,35
AUT	STAC	SETAO CI	950	950	980	3,16 %	5 010	4 789 675	980	3,16 %	66,15	18-juil.-22	6,75 %	11,77
DIS	ABJC	SERVAIR ABIDJAN CI	1 400	1 400	1 395	-0,36 %	619	864 740	1 395	7,72 %	57,73	24-août-22	4,14 %	15,97
DIS	BNBC	BERNABE CI	2 050	2 050	2 050	0,00 %	289	593 950	2 050	2,50 %	45,00	19-juil.-19		84,96
DIS	CFAC	CFAO MOTORS CI	850	895	910	7,06 %	4 162	3 443 635	910	-2,15 %	69,47	2-août-22	7,63 %	24,59
DIS	PRSC	TRACTAFRIC MOTORS CI	3 000	3 000	3 000	0,00 %	100	300 000	3 000	-6,10 %	175,86	30-août-22	5,86 %	10,02
DIS	SHEC	VIVO ENERGY CI	790	790	790	0,00 %	408	322 945	790	5,33 %	29,00	28-oct.-22	3,67 %	21,09
FIN	BICC	BICI CI	5 995	NC	NC	0,00 %			5 995	-12,48 %	518,00	15-juil.-22	8,64 %	10,40
FIN	BOAB	BANK OF AFRICA BN	6 145	6 195	6 115	-0,49 %	171	1 046 060	6 115	2,77 %	546,00	25-mai-22	8,93 %	7,44
FIN	BOABF	BANK OF AFRICA BF	5 500	5 395	5 790	5,27 %	3 202	17 309 600	5 790	11,35 %	448,00	4-mai-22	7,74 %	6,00
FIN	BOAC	BANK OF AFRICA CI	3 985	4 000	4 000	0,38 %	2 729	10 916 000	4 000	8,11 %	374,00	28-avr.-22	9,35 %	4,81
FIN	BOAM	BANK OF AFRICA ML	1 255	1 275	1 330	5,98 %	437	570 190	1 330	-5,00 %	271,00	15-mai-19		11,62
FIN	BOAN	BANK OF AFRICA NG	5 580	5 400	5 600	0,36 %	4 254	23 785 840	5 600	-3,20 %	567,30	12-mai-22	10,13 %	7,75
FIN	BOAS	BANK OF AFRICA SENEGAL	2 470	2 470	2 470	0,00 %	71	173 970	2 470	0,82 %	161,01	1-juin-21	6,52 %	5,36
FIN	CBIBF	CORIS BANK INTERNATIONAL	8 400	8 595	8 650	2,98 %	321	2 735 300	8 650	3,10 %	448,00	6-juil.-22	5,18 %	5,95
FIN	ECOC	ECOBANK COTE D'IVOIRE	4 940	4 940	4 855	-1,72 %	46	225 115	4 855	-1,82 %	420,30	29-avr.-22	8,66 %	7,79
FIN	NSBC	NSIA BANQUE COTE D'IVOIRE	4 800	4 805	4 800	0,00 %	349	1 675 440	4 800	-19,67 %	77,69	27-juil.-20	1,62 %	5,01
FIN	ORGT	ORAGROUP TOGO	3 000	3 000	3 000	0,00 %	308	924 095	3 000	-23,57 %	59,52	17-juil.-20	1,98 %	10,52
FIN	SAFC	SAFCA CI	830	830	890	7,23 %	1 786	1 499 310	890	1,14 %	23,04	29-juil.-11		
FIN	SIBC	SOCIETE IVOIRIENNE DE BANQUE	4 750	4 800	4 850	2,11 %	3 198	15 480 520	4 850	5,78 %	405,00	30-juin-22	8,35 %	7,13
IND	CABC	SICABLE CI	1 070	1 045	1 070	0,00 %	7 310	7 752 700	1 070	-8,55 %	69,00	2-août-22	6,45 %	157,99
IND	FTSC	FILTISAC CI	1 250	1 250	1 200	-4,00 %	39	48 650	1 200	-25,00 %	235,00	30-juil.-21	19,58 %	
IND	NEIC	NEI-CEDA CI	645	650	650	0,78 %	220	143 000	650	-18,75 %	9,00	28-juin-01		8,46
IND	SEMC	CROWN SIEM CI	675	675	680	0,74 %	26	17 555	680	0,00 %	14,40	28-déc.-21	2,12 %	7,19
IND	SIVC	AIR LIQUIDE CI	740	740	740	0,00 %	612	449 850	740	9,63 %	63,00	29-sept.-17		
IND	SLBC	SOLIBRA CI	81 550	NC	NC	0,00 %			81 550	-2,04 %	4 050,00	12-août-22	4,97 %	6,10

IND	STBC	SITAB CI	6 000	6 100	6 100	1,67 %	735	4 484 750	6 100	-10,95 %	445,12	21-juil.-22	7,30 %	11,53
IND	UNLC	UNILEVER CI	7 020	NC	NC	0,00 %			7 020	-0,07 %	1 233,00	9-juil.-12		10,58
IND	UNXC	UNIWAX CI	795	795	755	-5,03 %	3 940	3 006 940	755	-1,95 %	60,75	29-juil.-22	8,05 %	11,18
SPU	CIEC	CIE CI	1 980	1 950	1 980	0,00 %	1 410	2 767 060	1 980	-0,50 %	153,16	25-juil.-22	7,74 %	11,36
SPU	ORAC	ORANGE COTE D'IVOIRE	10 495	10 495	10 485	-0,10 %	3 408	35 720 505	10 485	2,69 %				10,14
SPU	SDCC	SODE CI	5 315	5 320	5 295	-0,38 %	198	1 049 820	5 295	-3,11 %	432,00	21-oct.-22	8,16 %	10,95
TRP	SDSC	BOLLORE	1 345	1 345	1 250	-7,06 %	9 704	12 381 415	1 250	-10,39 %	130,00	23-juin-22	10,40 %	4,88
TRP	SVOC	MOVIS CI	2 395	SP	SP	0,00 %			2 395	0,00 %	270,00	5-juil.-99		
<b>TOTAL</b>							55 215	155 132 790						

**TOTAL**
**TOTAL - Marché des actions**

163 670 946 248 227

Secteurs d'activités (\*) : AGR = Agriculture, AUT = Autres Secteurs, DIS = Distribution, FIN = Finances, IND = Industrie, TRP = Transport, SPU = Services Publics

**MARCHE DES DROITS**

Symbole	Titre	Cours Précédent	Cours du jour		Variation jour	Séance de cotation		Cours Référence	Variation depuis l'origine	Parité	Periode de négociation	
			Ouv.	Clôt.		Volume	Valeur				Début	fin

**TOTAL**
**TOTAL - Marché des droits**
**Légende:**

(d) Ex-dividende (V) Variation par rapport au cours de référence

Cours du jour: Ouv.: Ouverture Clôt.: Clôture Moy.: Moyen

Mentions : NC: Non Coté Ex-c: Ex-coupon Ex-d: Ex-droit SP: Suspendu Val-T: Valeur Théorique

PER = Cours / BNPA selon les données disponibles Rdt. Net: Rendement net (DNPA / Cours)

Comp.: 1 - Premier Compartiment 2 - Second Compartiment 3 - Compartiment de croissance

Ratio de liquidité = Titres échangés / Volume des ordres de vente

: Progression de l'indice sectoriel : Stabilité de l'indice sectoriel : Recul de l'indice sectoriel

**MARCHE DES OBLIGATIONS**

Symbole	Titre	Valeur nominale	Cours Précédent	Cours du jour	Cours Référence	Séance de cotation		Coupon couru	Coupon d'intérêt			Type Amort
						Valeur	Volume		Période	Montant net	Eché.	
<b>OBLIGATIONS D'ETAT</b>												
EOM.01	ETAT DU MALI 6.20% 2016-2023	1 665	1 665	NC	1 665			73,82	A	103,23	23-mai-23	ACD
EOM.02	Etat du Mali 6.50% 2017-2024	4 000	4 000	NC	4 000			209,42	A	260,00	20-avr.-23	AC
EOM.03	ETAT DU MALI 6,50 % 2018-2025	6 000	5 999	6 000	6 000	93	558 000	179,51	A	520,00	5-oct.-23	AC
EOM.04	ETAT DU MALI 6,50% 2019-2027	10 000	10 000	NC	10 000			375,75	A	650,00	12-juil.-23	AC
EOM.05	ETAT DU MALI 6,50% 2020-2028	10 000	10 000	10 000	10 000	305	3 050 000	566,30	A	650,00	27-mars-23	ACD
EOM.06	ETAT DU MALI 6,50% 2020-2027	10 000	10 000	NC	10 000			124,66	A	650,00	30-nov.-23	AC
EOM.07	ETAT DU MALI 6.50% 2021-2031	10 000	10 000	10 000	10 000	884	8 840 000	530,68	A	650,00	16-avr.-23	AC
EOM.08	ETAT DU MALI 6,20 % 2022-2032	10 000	10 250	NC	10 250			261,59	A	620,00	7-sept.-23	ACD
EOS.05	ETAT SENEGAL 6.50% 2013-2023	10 000	10 600	NC	10 600			17,96	S	325,00	29-juil.-23	ACD
EOS.07	ETAT SENEGAL 6.30% 2015-2025	10 000	10 500	NC	10 500			129,45	S	312,41	25-mai-23	ACD
TPBF.010	TPBF 6,50% 2020 - 2028	9 167	9 900	NC	9 900			253,18	S	325,00	20-mars-23	ACD
TPBF.011	TPBF 6,50 % 2020-2028	9 167	9 167	NC	9 167			49,38	S	297,93	9-juil.-23	ACD
TPBF.012	TPBF 6.50% 2021-2031	10 000	10 700	NC	10 700			244,20	S	325,00	25-mars-23	ACD
TPBF.013	TPBF 6,50 % 2021 - 2031	10 000	10 225	NC	10 225			59,25	S	325,00	6-juil.-23	ACD
TPBF.014	TPBF 6,30% 2022-2034	10 000	10 500	NC	10 500			278,45	S	315,00	1-mars-23	ACD
TPBF.015	ETAT DU BURKINA 6,30 % 2022-2034	10 000	10 000	NC	10 000			223,13	S	315,00	15-mars-23	ACD
TPBF.04	TPBF 6.50% 2017-2027	10 000	10 000	NC	10 000			14,25	S	322,33	31-juil.-23	ACD
TPBF.05	TPBF 6,50% 2017-2024	10 000	10 800	NC	10 800			73,21	S	325,00	29-juin-23	ACD
TPBF.06	TPBF 6.50% 2018-2025	10 000	10 500	NC	10 500			115,75	S	324,11	5-juin-23	ACD
TPBF.07	TPBF 6,50% 2018- 2025	10 000	10 000	NC	10 000			152,62	S	325,00	15-mai-23	AC
TPBF.08	TPBF 6,50% 2019-2027	10 000	10 000	NC	10 000			167,40	S	322,33	6-mai-23	ACD
TPBF.09	TPBF 6,50% 2019 - 2027	10 000	10 800	NC	10 800			219,64	S	325,00	8-avr.-23	ACD
TPBJ.03	TPBJ 6,50% 2020-2028	10 000	10 000	NC	10 000			297,40	A	650,00	25-août-23	AC
TPBJ.04	TPBJ 5,50 % 2022-2037	10 000	10 000	NC	10 000			518,36	A	550,00	1-mars-23	AC
TPBJ.05	TPBJ 5,85 % 2022-2042	10 000	9 945	NC	9 945			551,34	A	585,00	1-mars-23	ACD
TPBJ.06	TPBJ 5,75% 2022-2037	10 000	10 000	NC	10 000			307,19	A	575,00	28-juil.-23	ACD
TPCI.017	TPCI 3% 2014-2024	10 000	10 000	NC	10 000			42,03	S	150,00	19-juin-23	ACD
TPCI.019	TPCI 5.99% 2015-2025	10 000	10 350	NC	10 350			443,10	A	599,00	14-mai-23	ACD
TPCI.021	TPCI 6% 2016-2028	10 000	10 000	NC	10 000			503,01	A	600,00	8-avr.-23	ACD
TPCI.022	TPCI 5.90% 2016 - 2026	10 000	10 000	NC	10 000			384,71	A	590,00	15-juin-23	ACD
TPCI.023	TPCI 5.90% 2016-2026	10 000	10 215	NC	10 215			134,16	A	590,00	17-nov.-23	ACD
TPCI.024	TPCI 6.25% 2017-2029	10 000	10 000	NC	10 000			224,93	S	312,50	31-mars-23	ACD
TPCI.025	TPCI 5,95% 2017-2024 A	10 000	9 975	NC	9 975			174,90	S	297,50	24-avr.-23	ACD
TPCI.026	TPCI 5,95% 2017-2024 B	10 000	9 975	NC	9 975			147,93	S	297,50	10-mai-23	ACD
TPCI.027	TPCI 6% 2017-2025	10 000	10 250	NC	10 250			67,58	S	300,00	29-juin-23	ACD
TPCI.028	TPCI 6% 2018 - 2026	10 000	10 100	NC	10 100			312,33	A	600,00	2-août-23	ACD
TPCI.029	TPCI 6% 2018-2026	10 000	10 000	NC	10 000			184,11	A	600,00	19-oct.-23	ACD
TPCI.030	TPCI 5,95% 2018-2025	6 000	5 985	NC	5 985			55,75	S	178,01	13-juin-23	ACD
TPCI.031	TPCI 5,75% 2019 - 2026	10 000	10 230	NC	10 230			367,05	A	575,00	20-juin-23	ACD
TPCI.032	TPCI 2,23% 2019-2026	10 000		NC				142,35	A	223,00	20-juin-23	ACD
TPCI.033	TPCI 5.75% 2019-2026	8 000	8 640	NC	8 640			409,59	A	460,00	20-mars-23	ACD
TPCI.034	TPCI 6% 2019-2029	8 750	8 750	NC	8 750			467,47	A	525,00	20-mars-23	ACD
TPCI.035	TPCI 5,75% 2019 -2026	10 000	10 250	NC	10 250			333,97	A	575,00	11-juil.-23	ACD
TPCI.036	TPCI 5,75% 2019- 2026	10 000	10 035	NC	10 035			269,38	A	575,00	21-août-23	ACD
TPCI.037	TPCI 5,80% 2019-2026	8 000	8 000	NC	8 000			83,90	A	464,00	4-déc.-23	ACD
TPCI.038	TPCI 5,75% 2019-2026	8 000	8 080	8 000	8 000	38	304 000	83,18	A	460,00	4-déc.-23	ACD
TPCI.039	TPCI 5,75% 2019 - 2026	8 000	8 560	NC	8 560			143,67	A	460,00	17-oct.-23	ACD
TPCI.040	TPCI 5,75% 2019-2026	8 000	8 160	NC	8 160			36,55	A	460,00	10-janv.-24	ACD
TPCI.041	TPCI 5,80% 2020-2027	10 000	10 000	NC	10 000			548,22	A	580,00	28-févr.-23	ACD
TPCI.042	TPCI 5,90% 2020-2030	10 000	10 300	NC	10 300			557,67	A	590,00	28-févr.-23	ACD
TPCI.043	TPCI 5,90% 2020 - 2030	10 000	10 000	NC	10 000			470,38	A	590,00	23-avr.-23	ACD
TPCI.044	TPCI 5,80% 2020 - 2027	10 000	10 095	NC	10 095			462,41	A	580,00	23-avr.-23	ACD
TPCI.045	TPCI 5,80% 2020 -2027	10 000	10 000	NC	10 000			376,60	A	580,00	16-juin-23	ACD
TPCI.046	TPCI 5,90% 2020 - 2030	10 000	10 200	NC	10 200			383,10	A	590,00	16-juin-23	ACD
TPCI.047	TPCI 5,80% 2020 - 2027	10 000	10 250	NC	10 250			376,60	A	580,00	16-juin-23	ACD
TPCI.048	TPCI 5,80% 2020- 2027	10 000	9 950	NC	9 950			308,27	A	580,00	29-juil.-23	ACD
TPCI.049	TPCI 5,90% 2020- 2030	10 000	10 085	NC	10 085			313,59	A	590,00	29-juil.-23	ACD
TPCI.050	TPCI 5,90% 2020-2030	10 000	10 000	10 000	10 000	27	270 000	265,10	A	590,00	28-août-23	ACD
TPCI.051	TPCI 5,80% 2020-2027	10 000	10 000	NC	10 000			204,99	A	580,00	2-oct.-23	ACD
TPCI.052	TPCI 5,90 % 2020-2030	10 000	10 300	NC	10 300			208,52	A	590,00	2-oct.-23	ACD
TPCI.053	TPCI 5,80% 2020-2027	10 000	10 600	NC	10 600			163,67	A	580,00	28-oct.-23	ACD

TPCI.054	TPCI 5,90% 2020-2030	10 000	10 000	NC	10 000		166,49	A	590,00	28-oct.-23	ACD	
TPCI.055	TPCI 5,80% 2020 -2027	10 000	10 500	NC	10 500		73,10	A	580,00	24-déc.-23	ACD	
TPCI.056	TPCI 5,90% 2020- 2030	10 000	10 800	NC	10 800		74,36	A	590,00	24-déc.-23	ACD	
TPCI.057	TPCI 5,80% 2020-2027	10 000	10 000	NC	10 000		127,12	A	580,00	20-nov.-23	ACD	
TPCI.058	TPCI 5,80% 2021-2028	10 000	9 975	NC	9 975		533,92	A	580,00	9-mars-23	ACD	
TPCI.059	TPCI 5,90% 2021-2031	10 000	10 350	NC	10 350		543,12	A	590,00	9-mars-23	ACD	
TPCI.060	TPCI 5,80% 2021-2028	10 000	10 050	NC	10 050		430,63	A	580,00	13-mai-23	ACD	
TPCI.061	TPCI 5,90% 2021-2031	10 000	10 050	NC	10 050		438,05	A	590,00	13-mai-23	ACD	
TPCI.062	TPCI 5,80 % 2021 -2028	10 000	10 800	NC	10 800		354,36	A	580,00	30-juin-23	ACD	
TPCI.063	TPCI 5,90% 2021 -2031	10 000	10 000	NC	10 000		360,47	A	590,00	30-juin-23	ACD	
TPCI.064	TPCI 5,80 % 2021 - 2028	10 000	10 180	NC	10 180		279,67	A	580,00	16-août-23	ACD	
TPCI.065	TPCI 5,90% 2021-2031	10 000	10 700	NC	10 700		211,75	A	590,00	30-sept.-23	ACD	
TPCI.066	TPCI 5,90% 2021-2031	10 000	9 950	NC	9 950		153,56	A	590,00	5-nov.-23	ACD	
TPCI.067	TPCI 5,90 % 2021-2036	10 000	10 400	NC	10 400		87,29	A	590,00	16-déc.-23	ACD	
TPCI.068	TPCI 5,90 % 2022-2037	10 000	10 000	NC	10 000		11,32	A	590,00	1-févr.-24	ACD	
TPCI.069	TPCI 5,75 % 2022-2037	10 000	9 900	NC	9 900		508,84	A	575,00	22-mars-23	ACD	
TPCI.070	TPCI 5,75 % 2022-2037	10 000	10 000	NC	10 000		448,97	A	575,00	29-avr.-23	ACD	
TPCI.071	TPCI 5,65% 2022-2032	10 000	10 000	NC	10 000		368,41	A	565,00	15-juin-23	ACD	
TPCI.072	TPCI 5,65% 2022-2029	10 000	10 000	NC	10 000		300,30	A	565,00	29-juil.-23	ACD	
TPCI.073	TPCI 5,75% 2022-2032	10 000	10 000	NC	10 000		305,62	A	575,00	29-juil.-23	ACD	
TPCI.074	TPCI 5,85% 2022-2042	10 000	10 000	NC	10 000		310,93	A	585,00	29-juil.-23	ACD	
TPCI.075	TPCI 5,65% 2022-2029	10 000	10 000	NC	10 000		191,95	A	565,00	7-oct.-23	ACD	
TPCI.076	TPCI 5,75% 2022-2032	10 000	10 000	NC	10 000		195,34	A	575,00	7-oct.-23	ACD	
TPNE.01	TRESOR PUBLIC DU NIGER 6,50% 2019-2026	10 000	10 800	NC	10 800		564,52	A	650,00	28-mars-23	ACD	
TPNE.02	TRESOR PUBLIC DU NIGER 6,50% 2019 - 2026	10 000	10 000	NC	10 000		340,14	A	650,00	1-août-23	ACD	
TPNE.03	TRESOR PUBLIC DU NIGER 6,5% 2020-2027	10 000	10 800	NC	10 800		341,92	A	650,00	31-juil.-23	ACD	
TPNE.04	TRESOR PUBLIC DU NIGER 6,30% 2021-2031	10 000	10 500	NC	10 500		289,97	A	630,00	24-août-23	ACD	
TPNE.05	TPNE 6,15 % 2022-2034	10 000	10 350	NC	10 350		421,23	A	615,00	3-juin-23	ACD	
TPNE.06	TRESOR PUBLIC DU NIGER 6,15% 2022 - 2034	10 000	10 000	NC	10 000		94,36	A	615,00	14-déc.-23	ACD	
TPTG.02	TPTG 6% 2022-2037	10 000	10 000	10 000	10 000	252	2 520 000	138,08	A	600,00	16-nov.-23	ACD
<b>TOTAL</b>						<b>1 599</b>	<b>15 542 000</b>					

**OBLIGATIONS REGIONALES**

BIDC.04	BIDC-EBID 6.10% 2017-2027	6 250	6 250	NC	6 250		247,55	A	381,25	16-juin-23	ACD	
BIDC.05	BIDC-EBID 6,40% 2019-2026	10 000	10 800	NC	10 800		47,73	S	320,00	12-juil.-23	ACD	
BIDC.06	BIDC-EBID 6,50 % 2021-2028	10 000	10 800	NC	10 800		146,03	S	322,33	18-mai-23	ACD	
BIDC.07	BIDC-EBID 5,90% 2022-2029	10 000	10 300	NC	10 300		98,60	S	294,19	9-juin-23	ACD	
CRRH.02	CRRH-UEMOA 6.10% 2012-2024	10 000	10 035	10 000	10 000	14	140 000	37,07	S	305,00	17-juil.-23	AC
CRRH.03	CRRH-UEMOA 6% 2013-2023	10 000	10 000	NC	10 000		173,08	S	300,00	26-avr.-23	AC	
CRRH.04	CRRH-UEMOA 6% 2014-2024	10 000	10 000	NC	10 000		65,93	S	300,00	30-juin-23	AC	
CRRH.05	CRRH-UEMOA 5.85% 2015-2025	10 000	10 000	NC	10 000		56,09	S	290,06	4-juil.-23	AC	
CRRH.06	CRRH-UEMOA 5.85% 2016-2026	10 000	10 230	NC	10 230		58,18	S	292,50	3-juil.-23	ACD	
CRRH.07	CRRH-UEMOA 5.95% 2017-2029	5 833	5 833	NC	5 833		85,26	S	185,94	17-mai-23	AC	
CRRH.08	CRRH-UEMOA 5.95% 2018-2030	6 667	6 667	NC	6 666.67		53,40	S	198,33	21-juin-23	AC	
CRRH.09	CRRH-UEMOA 6.05% 2018-2033	7 333	7 333	NC	7 333		59,72	S	221,83	21-juin-23	AC	
<b>TOTAL</b>						<b>14</b>	<b>140 000</b>					

**OBLIGATIONS PRIVEES**

BHSN.01	DIASPORA BONDS BHS 6,25% 2019-	10 000	10 750	NC	10 750		49,66	S	309,93	10-juil.-23	ACD	
FNSBC.01	FCTC NSIA BANQUE 7 % 2020-2025	5 000	5 000	NC	5 000		51,45	T	85,75	16-mars-23	ACD	
FORBT.01	FCTC ORABANK 7 % 2021-2026	8 889	8 889	NC	8 888.89		71,14	T	152,44	28-mars-23	ACD	
FTIMC.01	FCTC TEYLIOM IMMO 7 % 2021-2028	9 167	9 167	NC	9 166.67		92,83	T	157,21	23-mars-23	ACD	
ORGT.02	ORAGROUP SA 7,15% 2021-2028	10 000	10 500	NC	10 500		206,25	S	357,50	26-avr.-23	ACD	
PADS.03	PAD 6,60% 2020-2027	10 000	10 000	NC	10 000		203,08	S	330,00	19-avr.-23	ACD	
SNLC.01	SENELEC 6,50% 2018-2025	5 000	5 000	NC	5 000		120,30	S	162,50	27-mars-23	AC	
SNTS.02	SONATEL 6,50% 2020-2027	9 000	9 720	NC	9 720		34,65	S	272,69	16-juil.-23	ACD	
<b>TOTAL</b>						<b>0</b>	<b>0</b>					

**SUKUK ET TITRES ASSIMILES**

SUKCI.S2	SUKUK CI 5.75% 2016-2023	10 000	10 800	NC	10 800		245,97	S	289,10	7-mars-23	ACD	
SUKSN.S2	SUKUK SN 6% 2016-2026	10 000	10 750	NC	10 750		21,67	S	301,67	26-juil.-23	ACD	
SUKTG.S1	SUKUK TG 6.5% 2016-2026	10 000	10 800	10 850	10 850	20	217 000	359,51	S	377,99	17-févr.-23	ACD
<b>TOTAL</b>						<b>20</b>	<b>217 000</b>					

**TOTAL - Marché des obligations**

1 633 15 899 000

**Légende :**  
 (#) (\*) Ex-Coupon couru (#) Cours de référence amorti / Coupon couru Ex-c (#) Ex-marge de profits  
 Cours du jour: Ouv.: Ouverture Clôt.: Clôture Moy.: Moyen  
 Type Amort: Type d'Amortissement IF: In Fine AC: Amortissement Constant AD: Amortissement Dégressif ACD: Amortissement Constant Différé  
 Période: Périodicité de paiement des coupons A: Annuelle S: Semestrielle T: Trimestrielle  
 Eché.: Échéance de paiement des intérêts  
 Mentions: NC: Non Coté Ex-c: Ex-coupon ou Ex-droit SP: Suspendu

## INFORMATIONS

### OPERATIONS EN COURS

Emetteur	Opération
ETAT DU MALI	Première cotation - ETAT DU MALI 6,30 % 2022-2032" et "ETAT DU MALI 6,20 % 2022-2029 - Première cotation le 15 février 2023
TPCI	Première cotation - TPCI (Taux de base + spread)% 2022-2029 - Première cotation le 14 février 2023

### AVIS

Entité	N°	Nature	Objet
AMF-UMOA	Décision N° PAMF-UMOA/2022/268	Décision AMF-UMOA	Enregistrement du Fonds Commun de Placement à Risque (FCPR) ALLIANZ AFRICA en qualité Fonds d'Investissement Alternatif (FIA) sur le Marché Financier Régional de l'UMOA
AMF-UMOA	Décision N° PAMF-UMOA/2023/009	Décision AMF-UMOA	Homologation des tarifs de la SGI SOCIETE AFRICAINE D'INGENIERIE ET D'INTERMEDIATION FINANCIERE (SA2IF)

### COMMUNIQUES

Emetteur	N°	Nature	Objet
BOLLORE TRANSPORT & LOGISTICS	20230208	Notation Financière	Notation Financière - BOLLORE TRANSPORT & LOGISTICS CI

**QUANTITES RESIDUELLES**
**MARCHE DES ACTIONS**

Symbole	Titre	Quantité résiduelle à l'achat	Cours Achat / Vente			Quantité résiduelle à la vente	Cours de Référence
ABJC	SERVAIR ABIDJAN CI	30	1,380	/	1,395	3	1 395
BICC	BICI CI	5	5,695	/	5,900	1 980	5 995
BNBC	BERNABE CI	702	2,050	/	2,100	1 990	2 050
BOAB	BANK OF AFRICA BN	21	6,115	/	6,200	8	6 115
BOABF	BANK OF AFRICA BF	13	5,120	/	5,790	110	5 790
BOAC	BANK OF AFRICA CI	15	4,000	/	4,050	250	4 000
BOAM	BANK OF AFRICA ML	1	1,300	/	1,330	471	1 330
BOAN	BANK OF AFRICA NG	4 907	5,600	/	5,715	120	5 600
BOAS	BANK OF AFRICA SENEGAL	29	2,400	/	2,450	100	2 470
CABC	SICABLE CI	6 380	1,045	/	1,070	22	1 070
CBIBF	CORIS BANK INTERNATIONAL	300	8,500	/	8,650	204	8 650
CFAC	CFAO MOTORS CI	6	795	/	900	100	910
CIEC	CIE CI	50	1,920	/	1,980	265	1 980
ECOC	ECOBANK COTE D'IVOIRE	200	4,850	/	4,855	5	4 855
ETIT	ECOBANK TRANS. INCORP. TG	227 432	19	/	20	2 433 213	19
FTSC	FILTISAC CI	28	1,200	/	1,250	106	1 200
NEIC	NEI-CEDA CI	280	Marché	/			650
NSBC	NSIA BANQUE COTE D'IVOIRE	15	4,755	/	4,800	459	4 800
NTLC	NESTLE CI	580	6,895	/	7,100	500	7 240
ONTBF	ONATEL BF	5 425	3,200	/	3,225	35	3 225
ORAC	ORANGE COTE D'IVOIRE	50	10,400	/	10,485	225	10 485
ORGT	ORAGROUP TOGO	1	2,985	/	3,000	827	3 000
PALC	PALM CI	2 653	10,095	/	10,100	1 328	10 100
PRSC	TRACTAFRIC MOTORS CI	210	2,995	/	3,000	900	3 000
SAFC	SAFCA CI	75	800	/			890
SCRC	SUCRIVOIRE	46	800	/	845	80	800
SDCC	SODE CI	11	5,100	/	5,295	50	5 295
SDSC	BOLLORE	100	1,245	/	1,345	38	1 250
SEMC	CROWN SIEM CI	8	625	/	670	200	680
SGBC	SOCIETE GENERALE COTE D'IVOIRE	10	11,600	/	11,990	15	11 700
SHEC	VIVO ENERGY CI	408	790	/	795	672	790
SIBC	SOCIETE IVOIRIENNE DE BANQUE	867	4,850	/	4,900	2 326	4 850
SICC	SICOR CI	10	5,750	/			5 750
SIVC	AIR LIQUIDE CI			/	740	1 585	740
SLBC	SOLIBRA CI	2	79,000	/			81 550
SMBC	SMB CI	56	7,115	/	7,245	50	7 250
SNTS	SONATEL SN	1 132	15,100	/	15,125	61	15 125
SOGC	SOGB CI	13	5,550	/	5,690	225	5 690
SPHC	SAPH CI			/	5,390	196	5 390
STAC	SETAO CI	4 001	980	/	985	426	980
STBC	SITAB CI	585	6,100	/	6,125	100	6 100
SVOC	MOVIS CI			/			2 395
TTLC	TOTAL CI	1 715	2,040	/	2,070	546	2 040
TTLS	TOTAL SN	622	2,540	/	2,550	901	2 540
UNLC	UNILEVER CI	640	7,020	/			7 020
UNXC	UNIWAX CI	530	750	/	755	1 766	755

QUANTITES RESIDUELLES

MARCHE DES DROITS

Symbole	Titre	Quantité résiduelle à l'achat	Cours Achat / Vente	Quantité résiduelle à la vente	Cours de Référence
---------	-------	-------------------------------	---------------------	--------------------------------	--------------------



**QUANTITES RESIDUELLES**
**MARCHE DES OBLIGATIONS**

Symbole	Titre	Quantité résiduelle à l'achat	Cours Achat / Vente	Quantité résiduelle à la vente	Cours de Référence
BHSN.01	DIASPORA BONDS BHS 6,25% 2019-		/ 10,300	199	10 750
FNSBC.01	FCTC NSIA BANQUE 7 % 2020-2025		/ 5,000	97	5 000
FORBT.01	FCTC ORABANK 7 % 2021-2026	1 530	8,888.89 /		8 889
FTIMC.01	FCTC TEYLIM IMMO 7 % 2021-2028	5	9,166.67 /		9 167
ORGT.02	ORAGROUP SA 7,15% 2021-2028	989	10,000 / 10,500	990	10 500
PADS.03	PAD 6,60% 2020-2027	83	10,000 /		10 000
SNLC.01	SENELEC 6,50% 2018-2025		/		5 000
SNTS.02	SONATEL 6,50% 2020-2027		/		9 720
EOM.01	ETAT DU MALI 6.20% 2016-2023		/ 1,665	3 655	1 665
EOM.02	Etat du Mali 6.50% 2017-2024		/		4 000
EOM.03	ETAT DU MALI 6,50 % 2018-2025		/ 6,000	1 400	6 000
EOM.04	ETAT DU MALI 6,50% 2019-2027		/		10 000
EOM.05	ETAT DU MALI 6,50% 2020-2028	20	10,000 /		10 000
EOM.06	ETAT DU MALI 6,50% 2020-2027		/ 10,000	30	10 000
TPTG.02	TPTG 6% 2022-2037		/ 10,000	20	10 000
TPNE.01	TRESOR PUBLIC DU NIGER 6,50% 2019-2026		/ 10,000	92	10 800
TPNE.02	TRESOR PUBLIC DU NIGER 6,50% 2019 - 2026		/ 10,000	34	10 000
TPNE.03	TRESOR PUBLIC DU NIGER 6,5% 2020-2027		/		10 800
TPNE.04	TRESOR PUBLIC DU NIGER 6,30% 2021-2031		/ 10,500	3 996	10 500
TPNE.05	TPNE 6,15 % 2022-2034		/ 10,350	3	10 350
TPNE.06	TRESOR PUBLIC DU NIGER 6,15% 2022 - 2034		/ 10,000	20	10 000
TPCI.071	TPCI 5,65% 2022-2032		/ 10,100	10 000	10 000
TPCI.072	TPCI 5,65% 2022-2029		/ 10,000	277	10 000
TPCI.073	TPCI 5,75% 2022-2032		/		10 000
TPCI.074	TPCI 5,85% 2022-2042		/		10 000
TPCI.075	TPCI 5,65% 2022-2029		/		10 000
TPCI.076	TPCI 5,75% 2022-2032		/		10 000
TPCI.065	TPCI 5,90% 2021-2031		/		10 700
TPCI.066	TPCI 5,90% 2021-2031		/ 9,950	9 497	9 950
TPCI.067	TPCI 5,90 % 2021-2036		/		10 400
TPCI.068	TPCI 5,90 % 2022-2037		/ 10,000	9 984	10 000
TPCI.069	TPCI 5,75 % 2022-2037		/ 9,900	69 854	9 900
TPCI.070	TPCI 5,75 % 2022-2037		/		10 000
TPCI.059	TPCI 5,90% 2021-2031		/		10 350
TPCI.060	TPCI 5,80% 2021-2028		/ 10,050	250	10 050
TPCI.061	TPCI 5,90% 2021-2031		/		10 050
TPCI.062	TPCI 5,80 % 2021 -2028		/		10 800
TPCI.063	TPCI 5,90% 2021 -2031		/		10 000
TPCI.064	TPCI 5,80 % 2021 - 2028		/		10 180
TPCI.053	TPCI 5,80% 2020-2027		/		10 600
TPCI.054	TPCI 5,90% 2020-2030		/		10 000
TPCI.055	TPCI 5,80% 2020 -2027		/		10 500
TPCI.056	TPCI 5,90% 2020- 2030		/		10 800
TPCI.057	TPCI 5,80% 2020-2027		/		10 000
TPCI.058	TPCI 5,80% 2021-2028		/ 10,100	200	9 975
TPCI.047	TPCI 5,80% 2020 - 2027		/		10 250
TPCI.048	TPCI 5,80% 2020- 2027		/ 10,150	1 201	9 950
TPCI.049	TPCI 5,90% 2020- 2030		/		10 085
TPCI.050	TPCI 5,90% 2020-2030		/		10 000
TPCI.051	TPCI 5,80% 2020-2027		/		10 000

TPCI.052	TPCI 5,90 % 2020-2030			/			10 300
TPCI.041	TPCI 5,80% 2020-2027			/	10,000	11	10 000
TPCI.042	TPCI 5,90% 2020-2030			/	10,000	935	10 300
TPCI.043	TPCI 5,90% 2020 - 2030			/	10,000	30	10 000
TPCI.044	TPCI 5,80% 2020 - 2027			/			10 095
TPCI.045	TPCI 5,80% 2020 -2027			/			10 000
TPCI.046	TPCI 5,90% 2020 - 2030			/			10 200
TPCI.035	TPCI 5,75% 2019 -2026			/	10,300	2	10 250
TPCI.036	TPCI 5,75% 2019- 2026			/			10 035
TPCI.037	TPCI 5,80% 2019-2026			/			8 000
TPCI.038	TPCI 5,75% 2019-2026			/	8,080	9 997	8 000
TPCI.039	TPCI 5,75% 2019 - 2026			/			8 560
TPCI.040	TPCI 5,75% 2019-2026			/			8 160
TPCI.029	TPCI 6% 2018-2026			/			10 000
TPCI.030	TPCI 5,95% 2018-2025			/			5 985
TPCI.031	TPCI 5,75% 2019 - 2026			/			10 230
TPCI.032	TPCI 2,23% 2019-2026			/			10 000
TPCI.033	TPCI 5.75% 2019-2026			/			8 640
TPCI.034	TPCI 6% 2019-2029			/			8 750
TPCI.023	TPCI 5.90% 2016-2026			/			10 215
TPCI.024	TPCI 6.25% 2017-2029			/			10 000
TPCI.025	TPCI 5,95% 2017-2024 A			/			9 975
TPCI.026	TPCI 5,95% 2017-2024 B			/			9 975
TPCI.027	TPCI 6% 2017-2025			/			10 250
TPCI.028	TPCI 6% 2018 - 2026			/	10,100	95	10 100
TPBJ.05	TPBJ 5,85 % 2022-2042			/	9,950	42	9 945
TPBJ.06	TPBJ 5,75% 2022-2037			/			10 000
TPCI.017	TPCI 3% 2014-2024			/			10 000
TPCI.019	TPCI 5.99% 2015-2025			/			10 350
TPCI.021	TPCI 6% 2016-2028			/			10 000
TPCI.022	TPCI 5.90% 2016 - 2026			/	10,000	93	10 000
TPBF.06	TPBF 6.50% 2018-2025			/			10 500
TPBF.07	TPBF 6,50% 2018- 2025	192	10,000	/			10 000
TPBF.08	TPBF 6,50% 2019-2027			/			10 000
TPBF.09	TPBF 6,50% 2019 - 2027			/	10,000	74	10 800
TPBJ.03	TPBJ 6,50% 2020-2028	1 000	10,000	/			10 000
TPBJ.04	TPBJ 5,50 % 2022-2037			/			10 000
TPBF.012	TPBF 6.50% 2021-2031			/			10 700
TPBF.013	TPBF 6,50 % 2021 - 2031			/			10 225
TPBF.014	TPBF 6,30% 2022-2034			/	10,500	9 999	10 500
TPBF.015	ETAT DU BURKINA 6,30 % 2022-2034			/			10 000
TPBF.04	TPBF 6.50% 2017-2027			/	10,000	38	10 000
TPBF.05	TPBF 6,50% 2017-2024			/			10 800
EOM.07	ETAT DU MALI 6.50% 2021-2031			/	10,000	8 679	10 000
EOM.08	ETAT DU MALI 6,20 % 2022-2032			/	10,250	6	10 250
EOS.05	ETAT SENEGAL 6.50% 2013-2023			/	10,000	7	10 600
EOS.07	ETAT SENEGAL 6.30% 2015-2025			/	10,000	1	10 500
TPBF.010	TPBF 6,50% 2020 - 2028	200	9,166.67	/			9 900
TPBF.011	TPBF 6,50 % 2020-2028			/			9 167
BIDC.04	BIDC-EBID 6.10% 2017-2027			/			6 250
BIDC.05	BIDC-EBID 6,40% 2019-2026			/	10,000	22	10 800
BIDC.06	BIDC-EBID 6,50 % 2021-2028			/			10 800
BIDC.07	BIDC-EBID 5,90% 2022-2029			/	10,000	27	10 300
CRRH.02	CRRH-UEMOA 6.10% 2012-2024			/			10 000
CRRH.03	CRRH-UEMOA 6% 2013-2023			/			10 000

CRRH.O4	CRRH-UEMOA 6% 2014-2024		/		10 000
CRRH.O5	CRRH-UEMOA 5.85% 2015-2025		/		10 000
CRRH.O6	CRRH-UEMOA 5.85% 2016-2026		/		10 230
CRRH.O7	CRRH-UEMOA 5.95% 2017-2029		/		5 833
CRRH.O8	CRRH-UEMOA 5.95% 2018-2030		/		6 667
CRRH.O9	CRRH-UEMOA 6.05% 2018-2033		/		7 333

**SUKUK ET TITRES ASSIMILES**

Symbole	Titre	Quantité résiduelle à l'achat	Cours Achat / Vente	Quantité résiduelle à la vente	Cours de Référence
SUKCI.S2	SUKUK CI 5.75% 2016-2023		/		10 800
SUKSN.S2	SUKUK SN 6% 2016-2026		/		10 750
SUKTG.S1	SUKUK TG 6.5% 2016-2026		/		10 850

CALENDRIER DES ASSEMBLEES GENERALES

ANNEE : 2023

Société	Nature	Date	Heure	Lieu
---------	--------	------	-------	------

# L'actualité de la BRVM sur nos plateformes digitales

## Infos BRVM

Pour recevoir les informations boursières par SMS, souscrivez :



Côte d'Ivoire : \*430#  
Bénin : \*430\*15#



Côte d'Ivoire : #139#  
Burkina Faso : \*310#



Côte d'Ivoire : \*431#  
Niger : \*512\*9#  
Togo : \*310#

## Site web

[www.brvm.org](http://www.brvm.org)



## Application Mobile

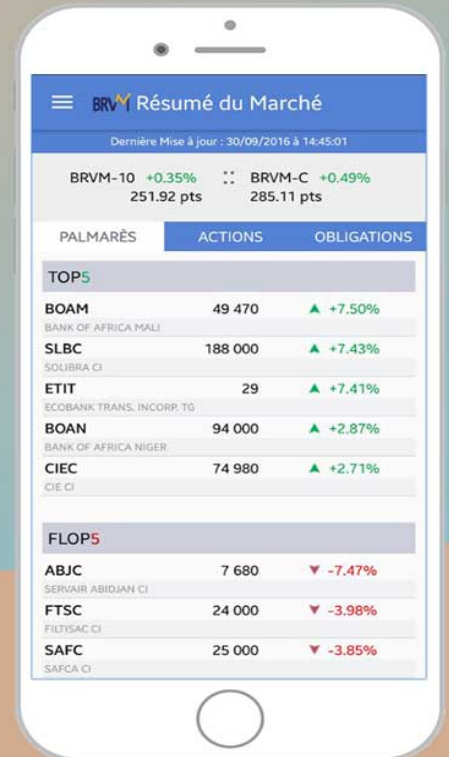

Nous suivre sur :

