

|                       |               |
|-----------------------|---------------|
| <b>BRVM COMPOSITE</b> | <b>261,24</b> |
| Variation Jour        | 0,26 %        |
| Variation annuelle    | 21,99 %       |

|                    |               |
|--------------------|---------------|
| <b>BRVM 30</b>     | <b>131,15</b> |
| Variation Jour     | 0,34 %        |
| Variation annuelle | 21,60 %       |

|                      |               |
|----------------------|---------------|
| <b>BRVM PRESTIGE</b> | <b>113,24</b> |
| Variation Jour       | -1,40 %       |
| Variation annuelle   | 11,60 %       |

Evolution des indices

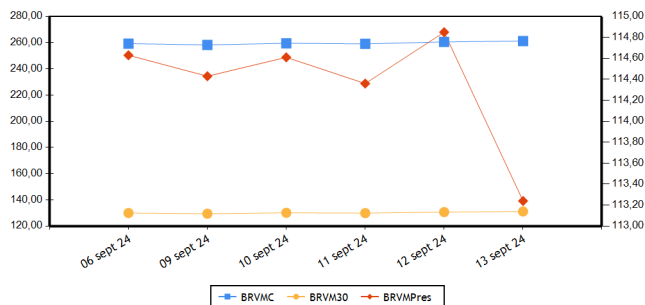

Volumes et valeurs transigés

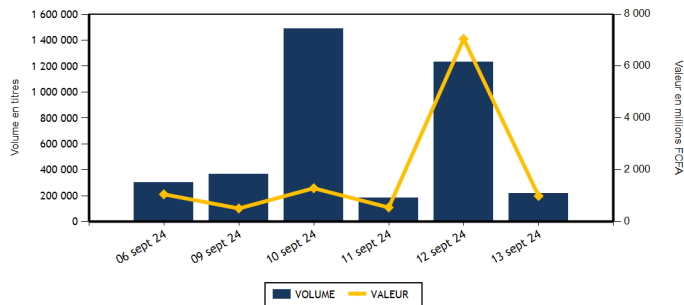

| Actions   | Niveau            | Evol. Jour |
|---|-------------------|------------|
| Capitalisation boursière (FCFA)(Actions & Droits) | 9 650 279 802 519 | -0,75 %    |
| Volume échangé (Actions & Droits)                 | 186 709           | -68,37 %   |
| Valeur transigée (FCFA) (Actions & Droits)        | 695 594 633       | -28,36 %   |
| Nombre de titres transigés                        | 44                | 7,32 %     |
| Nombre de titres en hausse                        | 13                | -23,53 %   |
| Nombre de titres en baisse                        | 20                | 25,00 %    |
| Nombre de titres inchangés                        | 11                | 37,50 %    |

| Obligations                     | Niveau             | Evol. Jour |
|---------------------------------|--------------------|------------|
| Capitalisation boursière (FCFA) | 10 535 801 962 383 | -0,03 %    |
| Volume échangé                  | 30 155             | -95,31 %   |
| Valeur transigée (FCFA)         | 297 039 217        | -95,11 %   |
| Nombre de titres transigés      | 11                 | 120,00 %   |
| Nombre de titres en hausse      | 4                  |            |
| Nombre de titres en baisse      | 3                  | 50,00 %    |
| Nombre de titres inchangés      | 4                  | 33,33 %    |

**PLUS FORTES HAUSSES**

| Titres                       | Cours  | Evol. Jour | Evol. annuelle |
|------------------------------|--------|------------|----------------|
| SUCRIVOIRE (SCRC)            | 565    | 6,60 %     | 18,95 %        |
| FILTISAC CI (FTSC)           | 1 490  | 5,30 %     | -19,02 %       |
| BICI CI (BICC)               | 10 500 | 3,35 %     | 40,19 %        |
| ECOBANK COTE D'IVOIRE (ECOC) | 8 240  | 2,68 %     | 21,18 %        |
| SONATEL SN (SNTS)            | 24 000 | 2,13 %     | 33,48 %        |

**PLUS FORTES BAISES**

| Titres                            | Cours | Evol. Jour | Evol. annuelle |
|-----------------------------------|-------|------------|----------------|
| SAFCA CI (SAFC)                   | 880   | -7,37 %    | -32,05 %       |
| ORAGROUP TOGO (ORGT)              | 1 700 | -6,59 %    | -35,61 %       |
| NEI-CEDA CI (NEIC)                | 720   | -6,49 %    | -0,69 %        |
| BANK OF AFRICA NG (BOAN)          | 3 400 | -5,16 %    | -36,92 %       |
| AFRICA GLOBAL LOGISTICS CI (SDSC) | 1 320 | -5,04 %    | -2,22 %        |

**INDICES PAR COMPARTIMENT**

| Base = 100 au 02 janvier 2023 | Nombre de sociétés | Valeur | Evol. Jour | Evol. annuelle | Volume  | Valeur      | PER moyen |
|-------------------------------|--------------------|--------|------------|----------------|---------|-------------|-----------|
| BRVM-PRESTIGE                 | 10                 | 113,24 | -1,40 %    | 11,60 %        | 57 432  | 450 018 560 | 8,43      |
| BRVM-PRINCIPAL                | 36                 | 126,56 | 0,21 %     | 21,74 %        | 122 635 | 229 122 773 | 12,07     |

**INDICES SECTORIELS**

| Base = 100 au 14 juin 1999 | Nombre de sociétés | Valeur | Evol. Jour | Evol. annuelle | Volume | Valeur      | PER moyen |
|----------------------------|--------------------|--------|------------|----------------|--------|-------------|-----------|
| BRVM - INDUSTRIE           | 11                 | 108,80 | -0,97 %    | 7,69 %         | 27 769 | 135 234 840 | 17,14     |
| BRVM - SERVICES PUBLICS    | 5                  | 710,32 | 1,02 %     | 33,65 %        | 44 226 | 326 920 800 | 10,00     |
| BRVM - FINANCES            | 15                 | 98,57  | -0,12 %    | 14,06 %        | 72 497 | 144 552 438 | 5,72      |
| BRVM - TRANSPORT           | 2                  | 323,80 | -4,91 %    | -2,16 %        | 177    | 244 840     | 4,19      |
| BRVM - AGRICULTURE         | 5                  | 170,53 | -0,15 %    | 5,55 %         | 22 886 | 55 341 680  | 12,08     |
| BRVM - DISTRIBUTION        | 7                  | 356,58 | -2,30 %    | 8,64 %         | 12 482 | 16 825 735  | 51,60     |
| BRVM - AUTRES SECTEURS     | 1                  | 863,72 | 0,00 %     | -22,22 %       | 30     | 21 000      | -         |

| Indicateurs                         | BRVM COMPOSITE   |
|-------------------------------------|------------------|
| PER moyen du marché                 | 10,25            |
| Taux de rendement moyen du marché   | 8,18             |
| Taux de rentabilité moyen du marché | 9,37             |
| Nombre de sociétés cotées           | 46               |
| Nombre de lignes obligataires       | 153              |
| Volume moyen annuel par séance      | 398 194,00       |
| Valeur moyenne annuelle par séance  | 1 150 733 228,23 |

| Indicateurs                      | BRVM COMPOSITE |
|----------------------------------|----------------|
| Ratio moyen de liquidité         | 6,02           |
| Ratio moyen de satisfaction      | 30,29          |
| Ratio moyen de tendance          | 503,13         |
| Ratio moyen de couverture        | 19,88          |
| Taux de rotation moyen du marché | 0,02           |
| Prime de risque du marché        | 4,01           |
| Nombre de SGI participantes      | 33             |

**Définitions**

Volume moyen annuel par séance = Volume annuel échangé / nombre de séances  
 Valeur moyenne annuelle par séance = Valeur annuelle échangée / nombre de séances  
 Ratio moyen de liquidité = Moyenne des ratios de liquidité (Titres échangés / Volume des ordres de vente)  
 Ratio moyen de satisfaction = Moyenne des ratios de satisfaction (Titres échangés / Volume des ordres d'achat)  
 Ratio moyen de tendance = Moyenne des ratios de tendance (Volume des ordres d'achat / Volume des ordres de vente)  
 Ratio moyen de couverture = Moyenne des ratios de couverture (Volume des ordres de vente / Volume des ordres d'achat)  
 Taux moyen de rotation PER = moyenne des taux de rotation des actions cotées (volume transigé/capital flottante)  
 PER moyen du marché = moyenne des PER des actions cotées ayant un PER positif  
 Taux de rendement moyen = moyenne des taux de rendement des actions cotées ayant distribué un dividende  
 Taux de rentabilité moyen = moyenne des taux de rentabilité des actions cotées  
 Prime de risque du marché = (1 / le PER moyen du marché) - le taux de référence actuel des emprunts d'Etat

BOURSE REGIONALE DES VALEURS MOBILIERES  
 Siège Social : Abidjan - Côte d'Ivoire, 18 av. Joseph Anoma  
 Adresse : 01 BP 3802 Abidjan 01  
 Tel : +225 20 31 55 50 / +225 20 32 66 85  
 Fax : +225 20 32 66 84  
 E-mail : brvm@brvm.org Site web : www.brvm.org



**MARCHE DES ACTIONS**

| Sect. Act. (*)               | Symbole | Titre                          | Cours Précédent | Cours du jour |        | Variation jour | Séance de cotation |                    | Cours Référence | Variation de l'année précédente | Dernier dividende payé |             | Rdt. Net | PER   |
|------------------------------|---------|--------------------------------|-----------------|---------------|--------|----------------|--------------------|--------------------|-----------------|---------------------------------|------------------------|-------------|----------|-------|
|                              |         |                                |                 | Ouv.          | Clôt.  |                | Volume             | Valeur             |                 |                                 | Montant net            | Date        |          |       |
| <b>COMPARTIMENT PRESTIGE</b> |         |                                | <b>113,24</b>   | <b>points</b> |        | <b>-1,40 %</b> |                    |                    |                 |                                 |                        |             |          |       |
| AGR                          | PALC    | PALM CI                        | 4 920           | 4 920         | 4 800  | -2,44 %        | 7 616              | 36 609 880         | 4 800           | -28,89 %                        | 563,31                 | 26-juil.-24 | 11,74 %  | 3,83  |
| AGR                          | SPHC    | SAPH CI                        | 3 365           | 3 400         | 3 400  | 1,04 %         | 361                | 1 219 630          | 3 400           | 44,68 %                         | 64,80                  | 12-août-24  | 1,91 %   | 13,94 |
| DIS                          | TTLT    | TOTALENERGIES MARKETING CI (v) | 2 495           | 2 650         | 2 490  | -0,20 %        | 772                | 1 966 335          | 2 490           | 38,33 %                         | 199,54                 | 12-sept.-24 | 8,01 %   | 18,00 |
| DIS                          | TTLS    | TOTALENERGIES MARKETING SN     | 2 295           | 2 295         | 2 295  | 0,00 %         | 3 387              | 7 773 165          | 2 295           | -8,20 %                         | 207,58                 | 28-juin-24  | 9,04 %   | 18,78 |
| FIN                          | ORGT    | ORAGROUP TOGO                  | 1 820           | 1 800         | 1 700  | -6,59 %        | 111                | 196 600            | 1 700           | -35,61 %                        | 59,52                  | 17-juil.-20 | 3,50 %   |       |
| FIN                          | SGBC    | SOCIETE GENERALE COTE D'IVOIRE | 20 290          | 20 280        | 20 005 | -1,40 %        | 390                | 7 880 930          | 20 005          | 24,64 %                         | 1 553,85               | 25-juin-24  | 7,77 %   | 6,40  |
| IND                          | NTLC    | NESTLE CI                      | 7 095           | 7 095         | 7 000  | -1,34 %        | 1 499              | 10 529 965         | 7 000           | -5,21 %                         | 675,00                 | 20-août-24  | 9,64 %   | 9,33  |
| IND                          | SMBC    | SMB CI                         | 14 600          | 14 600        | 14 600 | 0,00 %         | 7 096              | 103 601 280        | 14 600          | 38,65 %                         | 720,00                 | 31-août-23  | 4,93 %   | 6,60  |
| SPU                          | ONTBF   | ONATEL BF                      | 2 460           | 2 305         | 2 400  | -2,44 %        | 27 191             | 64 461 980         | 2 400           | 5,26 %                          | 266,45                 | 31-juil.-24 | 11,10 %  | 8,11  |
| SPU                          | SNTS    | SONATEL SN                     | 23 500          | 23 505        | 24 000 | 2,13 %         | 9 009              | 215 778 795        | 24 000          | 33,48 %                         | 1 575,00               | 17-mai-24   | 6,56 %   | 7,23  |
| <b>TOTAL</b>                 |         |                                |                 |               |        |                | <b>57 432</b>      | <b>450 018 560</b> |                 |                                 |                        |             |          |       |

|                               |       |                              |               |               |        |               |        |            |        |          |          |             |         |        |
|-------------------------------|-------|------------------------------|---------------|---------------|--------|---------------|--------|------------|--------|----------|----------|-------------|---------|--------|
| <b>COMPARTIMENT PRINCIPAL</b> |       |                              | <b>126,56</b> | <b>points</b> |        | <b>0,21 %</b> |        |            |        |          |          |             |         |        |
| AGR                           | SCRC  | SUCRIVOIRE                   | 530           | 530           | 565    | 6,60 %        | 12 093 | 6 543 775  | 565    | 18,95 %  | 40,50    | 20-août-21  | 7,17 %  |        |
| AGR                           | SICC  | SICOR CI                     | 2 825         | 2 825         | 2 825  | 0,00 %        | 27     | 76 275     | 2 825  | -6,61 %  | 1 919,00 | 25-sept.-00 |         | 14,22  |
| AGR                           | SOGC  | SOGB CI                      | 3 985         | 3 980         | 3 980  | -0,13 %       | 2 789  | 10 892 120 | 3 980  | 21,71 %  | 207,00   | 6-août-24   | 5,20 %  | 16,31  |
| AUT                           | STAC  | SETAO CI                     | 700           | 700           | 700    | 0,00 %        | 30     | 21 000     | 700    | -22,22 % | 66,15    | 18-juil.-22 | 9,45 %  |        |
| DIS                           | ABJC  | SERVAIR ABIDJAN CI           | 2 600         | 2 600         | 2 590  | -0,38 %       | 137    | 353 900    | 2 590  | 94,74 %  | 92,00    | 31-août-23  | 3,55 %  | 21,16  |
| DIS                           | BNBC  | BERNABE CI                   | 1 445         | 1 440         | 1 400  | -3,11 %       | 23     | 32 600     | 1 400  | 40,00 %  | 150,00   | 24-juil.-23 | 10,71 % | 257,60 |
| DIS                           | CFAC  | CFAO MOTORS CI               | 665           | 665           | 675    | 1,50 %        | 5 024  | 3 259 360  | 675    | -19,64 % | 15,87    | 30-août-24  | 2,35 %  | 19,13  |
| DIS                           | PRSC  | TRACTAFRIC MOTORS CI         | 2 400         | 2 220         | 2 400  | 0,00 %        | 424    | 942 180    | 2 400  | 26,32 %  | 224,10   | 13-sept.-23 | 9,34 %  | 11,79  |
| DIS                           | SHEC  | VIVO ENERGY CI               | 940           | 920           | 940    | 0,00 %        | 2 715  | 2 498 195  | 940    | 18,99 %  | 53,00    | 28-déc.-23  | 5,64 %  | 14,76  |
| FIN                           | BICC  | BICI CI                      | 10 160        | 10 500        | 10 500 | 3,35 %        | 54     | 567 000    | 10 500 | 40,19 %  | 540,90   | 27-juin-24  | 5,15 %  | 10,48  |
| FIN                           | BOAB  | BANK OF AFRICA BN            | 4 885         | 4 880         | 4 800  | -1,74 %       | 3 486  | 16 660 715 | 4 800  | -24,53 % | 706,00   | 27-mai-24   | 14,71 % | 4,52   |
| FIN                           | BOABF | BANK OF AFRICA BF            | 3 895         | 3 900         | 3 795  | -2,57 %       | 1 322  | 4 999 885  | 3 795  | -45,63 % | 704,00   | 6-mai-24    | 18,55 % | 2,87   |
| FIN                           | BOAC  | BANK OF AFRICA CI            | 8 800         | 8 800         | 8 840  | 0,45 %        | 6 521  | 57 400 985 | 8 840  | 28,21 %  | 684,00   | 29-avr.-24  | 7,74 %  | 6,78   |
| FIN                           | BOAM  | BANK OF AFRICA ML            | 1 850         | 1 845         | 1 835  | -0,81 %       | 1 519  | 2 796 810  | 1 835  | 24,41 %  | 144,00   | 21-mai-24   | 7,85 %  | 5,81   |
| FIN                           | BOAN  | BANK OF AFRICA NG            | 3 585         | 3 550         | 3 400  | -5,16 %       | 2 447  | 8 544 565  | 3 400  | -36,92 % | 609,15   | 31-mai-24   | 17,92 % | 4,39   |
| FIN                           | BOAS  | BANK OF AFRICA SENEGAL       | 3 865         | 3 865         | 3 900  | 0,91 %        | 5 314  | 20 175 745 | 3 900  | 21,88 %  | 300,00   | 27-juin-24  | 7,69 %  | 5,50   |
| FIN                           | CBIBF | CORIS BANK INTERNATIONAL     | 9 980         | 9 990         | 9 980  | 0,00 %        | 156    | 1 558 340  | 9 980  | 7,31 %   | 790,00   | 5-juil.-24  | 7,92 %  | 4,97   |
| FIN                           | ECOC  | ECOBANK COTE D'IVOIRE        | 8 025         | 8 025         | 8 240  | 2,68 %        | 578    | 4 704 255  | 8 240  | 21,18 %  | 594,00   | 30-mai-24   | 7,21 %  | 9,44   |
| FIN                           | ETIT  | ECOBANK TRANS. INCORP. TG    | 17            | 17            | 17     | 0,00 %        | 47 561 | 799 748    | 17     | -10,53 % | 0,60     | 8-juin-23   | 3,56 %  | 1,27   |
| FIN                           | NSBC  | NSIA BANQUE COTE D'IVOIRE    | 6 350         | 6 350         | 6 455  | 1,65 %        | 493    | 3 140 530  | 6 455  | 7,58 %   | 454,83   | 8-juil.-24  | 7,05 %  | 4,59   |
| FIN                           | SAFC  | SAFCA CI                     | 950           | 880           | 880    | -7,37 %       | 200    | 176 000    | 880    | -32,05 % | 23,04    | 29-juil.-11 |         |        |
| FIN                           | SIBC  | SOCIETE IVOIRIENNE DE BANQUE | 6 355         | 6 400         | 6 330  | -0,39 %       | 2 345  | 14 950 330 | 6 330  | 18,32 %  | 495,00   | 31-juil.-24 | 7,82 %  | 7,27   |
| IND                           | CABC  | SICABLE CI                   | 1 030         | 1 030         | 980    | -4,85 %       | 924    | 917 020    | 980    | -11,71 % | 79,58    | 31-mai-24   | 8,12 %  | 4,06   |
| IND                           | FTSC  | FILTISAC CI                  | 1 415         | 1 415         | 1 490  | 5,30 %        | 5 748  | 8 165 075  | 1 490  | -19,02 % | 235,00   | 30-juil.-21 | 15,77 % | 6,83   |
| IND                           | NEIC  | NEI-CEDA CI                  | 770           | 715           | 720    | -6,49 %       | 685    | 490 700    | 720    | -0,69 %  | 81,78    | 25-juin-24  | 11,36 % | 7,88   |
| IND                           | SEMC  | EVIOSYS PACKAGING SIEM CI    | 700           | SP            | SP     | 0,00 %        |        |            | 700    | 0,00 %   | 14,00    | 28-déc.-21  | 2,00 %  | 7,40   |
| IND                           | SIVC  | AIR LIQUIDE CI               | 555           | 555           | 555    | 0,00 %        | 1 407  | 781 485    | 555    | -33,13 % | 63,00    | 29-sept.-17 |         | 5,41   |
| IND                           | SLBC  | SOLIBRA CI                   | 86 590        | 92 500        | 86 590 | 0,00 %        | 43     | 3 898 020  | 86 590 | -0,47 %  | 4 050,00 | 12-août-22  | 4,68 %  | 9,45   |

|     |      |                            |        |        |        |         |       |            |        |          |          |             |         |        |
|-----|------|----------------------------|--------|--------|--------|---------|-------|------------|--------|----------|----------|-------------|---------|--------|
| IND | STBC | SITAB CI                   | 7 000  | 6 770  | 6 770  | -3,29 % | 410   | 2 775 700  | 6 770  | 13,88 %  | 675,00   | 29-juil.-24 | 9,97 %  | 9,75   |
| IND | UNLC | UNILEVER CI                | 7 300  | 7 300  | 7 300  | 0,00 %  | 4     | 29 200     | 7 300  | 46,00 %  | 1 233,00 | 9-juil.-12  |         | 104,69 |
| IND | UNXC | UNIWAX CI                  | 425    | 425    | 405    | -4,71 % | 9 953 | 4 046 395  | 405    | -24,30 % | 60,75    | 29-juil.-22 | 15,00 % |        |
| SPU | CIEC | CIE CI                     | 2 125  | 2 140  | 2 150  | 1,18 %  | 5 473 | 11 729 100 | 2 150  | 26,47 %  | 171,00   | 30-juil.-24 | 7,95 %  | 11,32  |
| SPU | ORAC | ORANGE COTE D'IVOIRE       | 14 930 | 15 000 | 14 950 | 0,13 %  | 2 198 | 32 826 150 | 14 950 | 37,16 %  | 780,00   | 3-juin-24   | 5,22 %  | 14,54  |
| SPU | SDCC | SODE CI                    | 5 950  | 5 950  | 5 975  | 0,42 %  | 355   | 2 124 775  | 5 975  | 25,26 %  | 450,00   | 15-sept.-23 | 7,53 %  | 8,78   |
| TRP | SDSC | AFRICA GLOBAL LOGISTICS CI | 1 390  | 1 390  | 1 320  | -5,04 % | 177   | 244 840    | 1 320  | -2,22 %  | 92,00    | 20-nov.-23  | 6,97 %  | 4,19   |
| TRP | SVOC | MOVIS CI                   | 2 395  | SP     | SP     | 0,00 %  |       |            | 2 395  | 0,00 %   | 270,00   | 5-juil.-99  |         |        |

**TOTAL** 122 635 229 122 773

**TOTAL**

**TOTAL - Marché des actions**

180 067 679 141 333

Secteurs d'activités (\*): AGR = Agriculture, AUT = Autres Secteurs, DIS = Distribution, FIN = Finances, IND = Industrie, TRP = Transport, SPU = Services Publics

## MARCHE DES DROITS

| Symbole      | Titre                                  | Cours Précédent | Cours du jour |       | Variation jour | Séance de cotation |            | Cours Référence | Variation depuis l'origine | Parité | Période de négociation |             |
|--------------|--|-----------------|---------------|-------|----------------|--------------------|------------|-----------------|----------------------------|--------|------------------------|-------------|
|              |  |                 | Ouv.          | Clôt. |                | Volume             | Valeur     |                 |                            |        | Début                  | fin         |
| BOAB.DA3     | BOA Bénin Droit d'attribution 3        | 4 420           | 4 405         | 4 500 | 1,81 %         | 1 077              | 4 798 335  | 4 500           |                            | 1/1    | 5-sept.-24             | 18-sept.-24 |
| BOABF.DA1    | BOA Burkina Faso Droit d'attribution 1 |                 |               |       |                |                    |            | 3 400           |                            | 1/1    | 30-août-24             | 12-sept.-24 |
| BOAM.DA1     | BOA Mali Droit d'attribution 1         |                 |               |       |                |                    |            | 675             |                            | 1/2    | 30-août-24             | 12-sept.-24 |
| BOAN.DA1     | BOA Niger Droit d'attribution 1        | 2 110           | 2 110         | 2 100 | -0,47 %        | 771                | 1 622 990  | 2 100           |                            | 3/5    | 6-sept.-24             | 19-sept.-24 |
| BOAS.DA1     | BOA Sénégal Droit d'attribution 1      | 2 005           | 2 155         | 2 050 | 2,24 %         | 4 794              | 10 031 975 | 2 050           |                            | 1/2    | 2-sept.-24             | 13-sept.-24 |
| <b>TOTAL</b> |  |                 |               |       |                | 6 642              | 16 453 300 |                 |                            |        |                        |             |

**TOTAL - Marché des droits**

6 642 16 453 300

Légende:

(d) Ex-dividende (V) Variation par rapport au cours de référence

Cours du jour: Ouv.: Ouverture Clôt.: Clôture Moy.: Moyen

Mentions: NC: Non Coté Ex-c: Ex-coupon Ex-d: Ex-droit SP: Suspendu Val-T: Valeur Théorique

PER = Cours / BNPA selon les données disponibles Rdt. Net: Rendement net (DNPA / Cours)

Comp.: 1 - Premier Compartiment 2 - Second Compartiment 3 - Compartiment de croissance

Ratio de liquidité = Titres échangés / Volume des ordres de vente

: Progression de l'indice sectoriel : Stabilité de l'indice sectoriel : Recul de l'indice sectoriel

**MARCHE DES OBLIGATIONS**

| Symbole                   | Titre                            | Valeur nominale | Cours Précédent | Cours du jour | Cours Référence | Séance de cotation |             | Coupon couru | Coupon d'intérêt |             |             | Type Amort |
|---------------------------|----------------------------------|-----------------|-----------------|---------------|-----------------|--------------------|-------------|--------------|------------------|-------------|-------------|------------|
|                           |                                  |                 |                 |               |                 | Volume             | Valeur      |              | Période          | Montant net | Eché.       |            |
| <b>OBLIGATIONS D'ETAT</b> |                                  |                 |                 |               |                 |                    |             |              |                  |             |             |            |
| EOM.010                   | ETAT DU MALI 6,20 % 2022-2029    | 10 000          | 10 000          | NC            | 10 000          |                    |             | 472,62       | A                | 620,00      | 9-déc.-24   | ACD        |
| EOM.011                   | ETAT DU MALI 6,40 % 2023-2030    | 10 000          | 10 000          | NC            | 10 000          |                    |             | 278,79       | A                | 640,00      | 7-avr.-25   | ACD        |
| EOM.012                   | ETAT DU MALI 6,50 % 2023-2030    | 10 000          | 10 000          | NC            | 10 000          |                    |             | 83,70        | A                | 650,00      | 28-juil.-25 | ACD        |
| EOM.013                   | ETAT DU MALI 6,50 % 2024-2034    | 10 000          | 9 999           | NC            | 9 999           |                    |             | 286,71       | A                | 650,00      | 5-avr.-25   | ACD        |
| EOM.014                   | ETAT DU MALI 3,00 % 2024-2031    | 10 000          | 10 000          | NC            | 10 000          |                    |             | 35,34        | A                | 300,00      | 1-août-25   | ACD        |
| EOM.03                    | ETAT DU MALI 6,50 % 2018-2025    | 4 000           | 4 000           | NC            | 4 000           |                    |             | 243,04       | A                | 260,00      | 7-oct.-24   | AC         |
| EOM.04                    | ETAT DU MALI 6,50% 2019-2027     | 6 000           | 6 000           | NC            | 6 000           |                    |             | 67,32        | A                | 390,00      | 12-juil.-25 | AC         |
| EOM.05                    | ETAT DU MALI 6,50% 2020-2028     | 8 000           | 8 000           | NC            | 8 000           |                    |             | 242,19       | A                | 520,00      | 27-mars-25  | ACD        |
| EOM.06                    | ETAT DU MALI 6,50% 2020-2027     | 8 000           | 7 999           | NC            | 7 999.20        |                    |             | 406,96       | A                | 520,00      | 2-déc.-24   | AC         |
| EOM.07                    | ETAT DU MALI 6.50% 2021-2031     | 8 750           | 8 400           | NC            | 8 400           |                    |             | 233,73       | A                | 568,75      | 16-avr.-25  | AC         |
| EOM.08                    | ETAT DU MALI 6,20 % 2022-2032    | 10 000          | 10 000          | NC            | 10 000          |                    |             | 10,19        | A                | 620,00      | 7-sept.-25  | ACD        |
| EOM.09                    | ETAT DU MALI 6,30% 2022-2032     | 10 000          | 9 800           | NC            | 9 800           |                    |             | 480,25       | A                | 630,00      | 9-déc.-24   | ACD        |
| EOS.010                   | ETAT DU SENEGAL 6,15 % 2023-2030 | 10 000          | 10 000          | NC            | 10 000          |                    |             | 280,76       | S                | 307,50      | 29-sept.-24 | ACD        |
| EOS.011                   | ETAT DU SENEGAL 6,35 % 2023-2033 | 10 000          | 10 000          | NC            | 10 000          |                    |             | 289,89       | S                | 317,50      | 29-sept.-24 | ACD        |
| EOS.012                   | ETAT DU SENEGAL 6,15 % 2023-2028 | 10 000          | 9 500           | NC            | 9 500           |                    |             | 50,14        | S                | 307,50      | 14-févr.-25 | ACD        |
| EOS.013                   | ETAT DU SENEGAL 6,30 % 2023-2030 | 10 000          | 9 850           | NC            | 9 850           |                    |             | 51,36        | S                | 315,00      | 14-févr.-25 | ACD        |
| EOS.014                   | ETAT DU SENEGAL 6,50 % 2023-2033 | 10 000          | 10 000          | NC            | 10 000          |                    |             | 52,99        | S                | 325,00      | 14-févr.-25 | ACD        |
| EOS.015                   | ETAT DU SENEGAL 6,25 % 2024-2029 | 10 000          | 9 850           | NC            | 9 850           |                    |             | 59,44        | S                | 312,50      | 9-févr.-25  | ACD        |
| EOS.016                   | ETAT DU SENEGAL 6,45 % 2024-2031 | 10 000          | 10 000          | 9 900         | 9 900           | 26 500             | 262 350 000 | 61,35        | S                | 322,50      | 9-févr.-25  | ACD        |
| EOS.017                   | ETAT DU SENEGAL 6,65 % 2024-2034 | 10 000          | 10 000          | NC            | 10 000          |                    |             | 63,25        | S                | 332,50      | 9-févr.-25  | ACD        |
| EOS.07                    | ETAT SENEGAL 6.30% 2015-2025     | 10 000          | 10 000          | NC            | 10 000          |                    |             | 191,59       | S                | 317,59      | 25-nov.-24  | ACD        |
| EOS.08                    | ETAT DU SENEGAL 5,95% 2022-2034  | 10 000          | 10 000          | NC            | 10 000          |                    |             | 421,05       | A                | 595,00      | 29-déc.-24  | ACD        |
| EOS.09                    | ETAT DU SENEGAL 6,00 % 2023-20   | 10 000          | 10 000          | NC            | 10 000          |                    |             | 273,91       | S                | 300,00      | 29-sept.-24 | ACD        |
| TPBF.010                  | TPBF 6,50% 2020 - 2028           | 6 667           | 6 667           | NC            | 6 666.68        |                    |             | 208,43       | S                | 216,67      | 20-sept.-24 | ACD        |
| TPBF.011                  | TPBF 6,50 % 2020-2028            | 6 668           | 6 601           | NC            | 6 601.32        |                    |             | 77,73        | S                | 216,71      | 9-janv.-25  | ACD        |
| TPBF.012                  | TPBF 6.50% 2021-2031             | 10 000          | 9 850           | NC            | 9 850           |                    |             | 303,80       | S                | 325,00      | 25-sept.-24 | ACD        |
| TPBF.013                  | TPBF 6,50 % 2021 - 2031          | 10 000          | 10 000          | NC            | 10 000          |                    |             | 121,88       | S                | 325,00      | 6-janv.-25  | ACD        |
| TPBF.014                  | TPBF 6,30% 2022-2034             | 10 000          | 9 999           | NC            | 9 999           |                    |             | 20,88        | S                | 315,00      | 1-mars-25   | ACD        |
| TPBF.015                  | ETAT DU BURKINA 6,30 % 2022-2    | 10 000          | 10 000          | 9 599         | 9 599           | 65                 | 623 970     | 207,15       | S                | 315,00      | 15-nov.-24  | ACD        |
| TPBF.016                  | ETAT DU BURKINA 6% 2023-2028     | 10 000          | 10 000          | NC            | 10 000          |                    |             | 105,98       | S                | 300,00      | 10-janv.-25 | ACD        |
| TPBF.017                  | TPBF 6,30 % 2023-2030            | 10 000          | 10 000          | NC            | 10 000          |                    |             | 530,16       | S                | 630,00      | 12-oct.-24  | ACD        |
| TPBF.018                  | TPBF 6,50% 2023-2033             | 10 000          | 9 900           | NC            | 9 900           |                    |             | 546,99       | S                | 650,00      | 12-oct.-24  | ACD        |
| TPBF.019                  | ETAT DU BURKINA 6,30% 2024-2029  | 10 000          | 10 000          | NC            | 10 000          |                    |             | 445,11       | S                | 630,00      | 6-nov.-24   | ACD        |
| TPBF.020                  | ETAT DU BURKINA 6,55% 2024-2031  | 10 000          | 10 000          | NC            | 10 000          |                    |             | 462,77       | S                | 655,00      | 6-nov.-24   | ACD        |
| TPBF.04                   | TPBF 6.50% 2017-2027             | 10 000          | 10 000          | NC            | 10 000          |                    |             | 78,36        | S                | 327,67      | 31-janv.-25 | ACD        |
| TPBF.05                   | TPBF 6,50% 2017-2024             | 10 000          | 10 000          | NC            | 10 000          |                    |             | 134,97       | S                | 325,00      | 29-déc.-24  | ACD        |
| TPBF.06                   | TPBF 6.50% 2018-2025             | 10 000          | 9 850           | 9 112         | 9 112           | 98                 | 892 976     | 177,60       | S                | 325,00      | 5-déc.-24   | ACD        |
| TPBF.07                   | TPBF 6,50% 2018- 2025            | 10 000          | 10 000          | NC            | 10 000          |                    |             | 213,72       | S                | 325,00      | 15-nov.-24  | AC         |
| TPBF.08                   | TPBF 6,50% 2019-2027             | 10 000          | 10 000          | NC            | 10 000          |                    |             | 230,88       | S                | 326,78      | 6-nov.-24   | ACD        |
| TPBF.09                   | TPBF 6,50% 2019 - 2027           | 10 000          | 10 900          | 11 000        | 11 000          | 22                 | 226 411     | 280,60       | S                | 325,00      | 8-oct.-24   | ACD        |
| TPBJ.03                   | TPBJ 6,50% 2020-2028             | 10 000          | 10 000          | NC            | 10 000          |                    |             | 33,84        | A                | 650,00      | 25-août-25  | AC         |
| TPBJ.04                   | TPBJ 5,50 % 2022-2037            | 10 000          | 10 000          | NC            | 10 000          |                    |             | 295,34       | A                | 550,00      | 1-mars-25   | AC         |
| TPBJ.05                   | TPBJ 5,85 % 2022-2042            | 10 000          | 10 000          | 10 000        | 10 000          | 750                | 7 499 350   | 314,14       | A                | 585,00      | 1-mars-25   | ACD        |
| TPBJ.06                   | TPBJ 5,75% 2022-2037             | 10 000          | 10 100          | 10 100        | 10 100          | 101                | 1 020 000   | 74,04        | A                | 575,00      | 28-juil.-25 | ACD        |
| TPBJ.07                   | TPBJ 5,70% 2023-2030             | 10 000          | 10 000          | NC            | 10 000          |                    |             | 287,34       | A                | 570,00      | 13-mars-25  | AC         |
| TPBJ.08                   | TPBJ 6,20% 2023-2038             | 10 000          | 10 000          | NC            | 10 000          |                    |             | 312,55       | A                | 620,00      | 13-mars-25  | AC         |
| TPCI.017                  | TPCI 3% 2014-2024                | 10 000          | 10 000          | NC            | 10 000          |                    |             | 70,49        | S                | 150,00      | 19-déc.-24  | ACD        |
| TPCI.019                  | TPCI 5.99% 2015-2025             | 10 000          | 10 000          | NC            | 10 000          |                    |             | 200,21       | A                | 599,00      | 14-mai-25   | ACD        |
| TPCI.021                  | TPCI 6% 2016-2028                | 10 000          | 9 900           | NC            | 9 900           |                    |             | 259,73       | A                | 600,00      | 8-avr.-25   | ACD        |
| TPCI.022                  | TPCI 5.90% 2016 - 2026           | 10 000          | 9 800           | NC            | 9 800           |                    |             | 145,48       | A                | 590,00      | 15-juin-25  | ACD        |
| TPCI.023                  | TPCI 5.90% 2016-2026             | 10 000          | 10 000          | NC            | 10 000          |                    |             | 485,22       | A                | 590,00      | 17-nov.-24  | ACD        |
| TPCI.024                  | TPCI 6.25% 2017-2029             | 10 000          | 10 000          | NC            | 10 000          |                    |             | 283,63       | S                | 312,50      | 30-sept.-24 | ACD        |
| TPCI.025                  | TPCI 5,95% 2017-2024 A           | 10 000          | 10 000          | NC            | 10 000          |                    |             | 230,85       | S                | 297,50      | 24-oct.-24  | ACD        |
| TPCI.026                  | TPCI 5,95% 2017-2024 B           | 10 000          | 10 000          | NC            | 10 000          |                    |             | 203,72       | S                | 297,50      | 10-nov.-24  | ACD        |
| TPCI.027                  | TPCI 6% 2017-2025                | 10 000          | 10 250          | NC            | 10 250          |                    |             | 124,59       | S                | 300,00      | 29-déc.-24  | ACD        |
| TPCI.028                  | TPCI 6% 2018 - 2026              | 10 000          | 10 000          | NC            | 10 000          |                    |             | 69,04        | A                | 600,00      | 2-août-25   | ACD        |

|          |  |        |        |        |          |       |            |   |        |             |     |
|----------|--|--------|--------|--------|----------|-------|------------|---|--------|-------------|-----|
| TPCI.O29 | TPCI 6% 2018-2026                        | 10 000 | 9 450  | NC     | 9 450    |       | 1 081,97   | A | 600,00 | 19-avr.-24  | ACD |
| TPCI.O30 | TPCI 5,95% 2018-2025                     | 3 000  | 3 000  | NC     | 3 000    |       | 148,31     | S | 295,00 | 13-déc.-24  | ACD |
| TPCI.O31 | TPCI 5,75% 2019 - 2026                   | 10 000 | 10 230 | NC     | 10 230   |       | 133,90     | A | 575,00 | 20-juin-25  | ACD |
| TPCI.O32 | TPCI 2,23% 2019-2026                     | 10 000 |        | NC     |          |       | 51,93      | A | 223,00 | 20-juin-25  | ACD |
| TPCI.O33 | TPCI 5.75% 2019-2026                     | 4 000  | 4 160  | NC     | 4 160    |       | 111,53     | A | 230,00 | 20-mars-25  | ACD |
| TPCI.O34 | TPCI 6% 2019-2029                        | 6 250  | 6 188  | NC     | 6 187.50 |       | 181,85     | A | 375,00 | 20-mars-25  | ACD |
| TPCI.O35 | TPCI 5,75% 2019 -2026                    | 10 000 | 10 250 | NC     | 10 250   |       | 100,82     | A | 575,00 | 11-juil.-25 | ACD |
| TPCI.O36 | TPCI 5,75% 2019- 2026                    | 10 000 | 10 000 | NC     | 10 000   |       | 36,23      | A | 575,00 | 21-août-25  | ACD |
| TPCI.O37 | TPCI 5,80% 2019-2026                     | 6 000  | 5 940  | NC     | 5 940    |       | 270,03     | A | 348,00 | 4-déc.-24   | ACD |
| TPCI.O38 | TPCI 5,75% 2019-2026                     | 6 000  | 6 000  | NC     | 6 000    |       | 267,70     | A | 345,00 | 4-déc.-24   | ACD |
| TPCI.O39 | TPCI 5,75% 2019 - 2026                   | 6 000  | 6 420  | NC     | 6 420    |       | 312,95     | A | 345,00 | 17-oct.-24  | ACD |
| TPCI.O40 | TPCI 5,75% 2019-2026                     | 6 000  | 6 000  | NC     | 6 000    |       | 232,83     | A | 345,00 | 10-janv.-25 | ACD |
| TPCI.O41 | TPCI 5,80% 2020-2027                     | 10 000 | 10 000 | NC     | 10 000   |       | 313,77     | A | 580,00 | 28-févr.-25 | ACD |
| TPCI.O42 | TPCI 5,90% 2020-2030                     | 10 000 | 10 000 | NC     | 10 000   |       | 318,44     | A | 590,00 | 28-févr.-25 | ACD |
| TPCI.O43 | TPCI 5,90% 2020 - 2030                   | 10 000 | 10 000 | NC     | 10 000   |       | 231,15     | A | 590,00 | 23-avr.-25  | ACD |
| TPCI.O44 | TPCI 5,80% 2020 - 2027                   | 10 000 | 9 800  | NC     | 9 800    |       | 227,23     | A | 580,00 | 23-avr.-25  | ACD |
| TPCI.O45 | TPCI 5,80% 2020 -2027                    | 6 000  | 6 000  | NC     | 6 000    |       | 84,85      | A | 348,00 | 16-juin-25  | ACD |
| TPCI.O46 | TPCI 5,90% 2020 - 2030                   | 7 500  | 7 650  | NC     | 7 650    |       | 107,90     | A | 442,50 | 16-juin-25  | ACD |
| TPCI.O47 | TPCI 5,80% 2020 - 2027                   | 6 000  | 6 150  | NC     | 6 150    |       | 106,80     | A | 438,00 | 16-juin-25  | ACD |
| TPCI.O48 | TPCI 5,80% 2020- 2027                    | 6 000  | 5 940  | NC     | 5 940    |       | 43,86      | A | 348,00 | 29-juil.-25 | ACD |
| TPCI.O49 | TPCI 5,90% 2020- 2030                    | 7 500  | 7 564  | NC     | 7 563.75 |       | 55,77      | A | 442,50 | 29-juil.-25 | ACD |
| TPCI.O50 | TPCI 5,90% 2020-2030                     | 7 500  | 7 500  | NC     | 7 500    |       | 19,40      | A | 442,50 | 28-août-25  | ACD |
| TPCI.O51 | TPCI 5,80 % 2020-2027                    | 8 000  | 8 000  | NC     | 8 000    |       | 439,91     | A | 464,00 | 2-oct.-24   | ACD |
| TPCI.O52 | TPCI 5,90 % 2020 -2030                   | 8 750  | 8 750  | NC     | 8 750    |       | 489,45     | A | 516,25 | 2-oct.-24   | ACD |
| TPCI.O53 | TPCI 5,80% 2020-2027                     | 8 000  | 8 480  | NC     | 8 480    |       | 406,95     | A | 464,00 | 28-oct.-24  | ACD |
| TPCI.O54 | TPCI 5,90% 2020-2030                     | 8 750  | 8 575  | NC     | 8 575    |       | 452,78     | A | 516,25 | 28-oct.-24  | ACD |
| TPCI.O55 | TPCI 5,80% 2020 -2027                    | 8 000  | 8 400  | NC     | 8 400    |       | 334,69     | A | 464,00 | 24-déc.-24  | ACD |
| TPCI.O56 | TPCI 5,90% 2020- 2030                    | 8 750  | 9 450  | NC     | 9 450    |       | 372,38     | A | 516,25 | 24-déc.-24  | ACD |
| TPCI.O57 | TPCI 5,80% 2020-2027                     | 8 000  | 7 680  | NC     | 7 680    |       | 377,79     | A | 464,00 | 20-nov.-24  | ACD |
| TPCI.O58 | TPCI 5,80% 2021-2028                     | 8 000  | 8 000  | NC     | 8 000    |       | 238,99     | A | 464,00 | 9-mars-25   | ACD |
| TPCI.O59 | TPCI 5,90% 2021-2031                     | 8 750  | 9 056  | NC     | 9 056.25 |       | 265,90     | A | 516,25 | 9-mars-25   | ACD |
| TPCI.O60 | TPCI 5,80% 2021-2028                     | 10 000 | 10 000 | NC     | 10 000   |       | 195,45     | A | 580,00 | 13-mai-25   | ACD |
| TPCI.O61 | TPCI 5,90% 2021-2031                     | 10 000 | 10 050 | NC     | 10 050   |       | 198,82     | A | 590,00 | 13-mai-25   | ACD |
| TPCI.O62 | TPCI 5,80 % 2021 -2028                   | 8 000  | 7 920  | NC     | 7 920    |       | 95,34      | A | 464,00 | 30-juin-25  | ACD |
| TPCI.O63 | TPCI 5,90% 2021 -2031                    | 8 750  | 8 750  | NC     | 8 750    |       | 106,08     | A | 516,25 | 30-juin-25  | ACD |
| TPCI.O64 | TPCI 5,80 % 2021 - 2028                  | 8 000  | 8 000  | NC     | 8 000    |       | 35,59      | A | 464,00 | 16-août-25  | ACD |
| TPCI.O65 | TPCI 5,90 % 2021-2031                    | 10 000 | 10 700 | NC     | 10 700   |       | 562,60     | A | 590,00 | 30-sept.-24 | ACD |
| TPCI.O66 | TPCI 5,90% 2021-2031                     | 10 000 | 10 000 | NC     | 10 000   |       | 504,56     | A | 590,00 | 5-nov.-24   | ACD |
| TPCI.O67 | TPCI 5,90 % 2021-2036                    | 10 000 | 10 200 | NC     | 10 200   |       | 438,47     | A | 590,00 | 16-déc.-24  | ACD |
| TPCI.O68 | TPCI 5,90 % 2022-2037                    | 10 000 | 10 000 | NC     | 10 000   |       | 362,70     | A | 590,00 | 1-févr.-25  | ACD |
| TPCI.O69 | TPCI 5,75 % 2022-2037                    | 10 000 | 10 000 | NC     | 10 000   |       | 275,68     | A | 575,00 | 22-mars-25  | ACD |
| TPCI.O70 | TPCI 5,75 % 2022-2037                    | 10 000 | 10 300 | 10 300 | 10 300   | 2 010 | 20 703 000 | A | 575,00 | 29-avr.-25  | ACD |
| TPCI.O71 | TPCI 5,65% 2022-2032                     | 10 000 | 10 150 | NC     | 10 150   |       | 139,32     | A | 565,00 | 15-juin-25  | ACD |
| TPCI.O72 | TPCI 5,65% 2022-2029                     | 10 000 | 10 000 | NC     | 10 000   |       | 71,21      | A | 565,00 | 29-juil.-25 | ACD |
| TPCI.O73 | TPCI 5,75% 2022-2032                     | 10 000 | 10 500 | NC     | 10 500   |       | 72,47      | A | 575,00 | 29-juil.-25 | ACD |
| TPCI.O74 | TPCI 5,85% 2022-2042                     | 9 474  | 9 474  | NC     | 9 473.68 |       | 69,85      | A | 554,21 | 29-juil.-25 | ACD |
| TPCI.O75 | TPCI 5,65% 2022-2029                     | 10 000 | 10 700 | NC     | 10 700   |       | 527,95     | A | 565,00 | 7-oct.-24   | ACD |
| TPCI.O76 | TPCI 5,75% 2022-2032                     | 10 000 | 10 000 | NC     | 10 000   |       | 537,30     | A | 575,00 | 7-oct.-24   | ACD |
| TPCI.O77 | TPCI (TAUX DE BASE + SPREAD) % 2022-2029 | 10 000 | 10 000 | NC     | 10 000   |       | 71,29      | T | 198,75 | 11-nov.-24  | ACD |
| TPCI.O78 | TPCI 5,65% 2022-2029                     | 10 000 | 10 000 | NC     | 10 000   |       | 424,52     | A | 565,00 | 13-déc.-24  | ACD |
| TPCI.O79 | TPCI 5,75% 2023-2030                     | 10 000 | 10 000 | NC     | 10 000   |       | 311,07     | A | 575,00 | 28-févr.-25 | ACD |
| TPCI.O80 | TPCI 6% 2023-2030                        | 10 000 | 10 000 | NC     | 10 000   |       | 195,62     | A | 600,00 | 17-mai-25   | ACD |
| TPCI.O81 | TPCI 5,90% 2023-2028                     | 10 000 | 10 500 | NC     | 10 500   |       | 71,12      | A | 590,00 | 31-juil.-25 | ACD |
| TPCI.O82 | TPCI 6,00% 2023-2030                     | 10 000 | 10 000 | NC     | 10 000   |       | 72,33      | A | 600,00 | 31-juil.-25 | ACD |
| TPCI.O83 | TPCI 5,90 % 2023-2028                    | 10 000 | 10 000 | NC     | 10 000   |       | 543,25     | A | 590,00 | 12-oct.-24  | ACD |
| TPCI.O84 | TPCI 6,00 % 2023-2030                    | 10 000 | 10 000 | NC     | 10 000   |       | 552,46     | A | 600,00 | 12-oct.-24  | ACD |
| TPCI.O85 | TPCI 5,90 % 2023 - 2028                  | 10 000 | 10 000 | NC     | 10 000   |       | 441,69     | A | 590,00 | 14-déc.-24  | ACD |
| TPCI.O86 | TPCI 6,00 % 2023 - 2030                  | 10 000 | 10 000 | 10 000 | 10 000   | 160   | 1 599 856  | A | 600,00 | 14-déc.-24  | ACD |
| TPCI.O87 | TPCI 5,90% 2024-2029                     | 10 000 | 10 000 | NC     | 10 000   |       | 278,03     | A | 590,00 | 25-mars-25  | ACD |
| TPCI.O88 | TPCI 6,00% 2024-2031                     | 10 000 | 10 000 | NC     | 10 000   |       | 282,74     | A | 600,00 | 25-mars-25  | ACD |
| TPNE.O1  | TRESOR PUBLIC DU NIGER 6,50% 2019-2026   | 10 000 | 10 000 | NC     | 10 000   |       | 300,96     | A | 650,00 | 28-mars-25  | ACD |
| TPNE.O2  | TRESOR PUBLIC DU NIGER 6,50% 2019 - 2026 | 10 000 | 10 000 | NC     | 10 000   |       | 76,58      | A | 650,00 | 1-août-25   | ACD |
| TPNE.O3  | TRESOR PUBLIC DU NIGER 6,5% 2020-2027    | 6 000  | 6 000  | NC     | 6 000    |       | 47,01      | A | 390,00 | 31-juil.-25 | ACD |
| TPNE.O4  | TRESOR PUBLIC DU NIGER 6,30% 2           | 8 750  | 8 750  | NC     | 8 750    |       | 30,21      | A | 551,25 | 24-août-25  | ACD |

|              |  |        |        |    |        |  |  |               |   |                    |            |     |
|--------------|--|--------|--------|----|--------|--|--|---------------|---|--------------------|------------|-----|
| TPNE.05      | TPNE 6,15 % 2022-2034                    | 10 000 | 10 000 | NC | 10 000 |  |  | 171,86        | A | 615,00             | 3-juin-25  | ACD |
| TPNE.06      | TRESOR PUBLIC DU NIGER 6,15% 2022 - 2034 | 10 000 | 10 000 | NC | 10 000 |  |  | 460,41        | A | 615,00             | 14-déc.-24 | ACD |
| TPNE.07      | TRESOR PUBLIC DU NIGER 6,25 % 2023-2028  | 10 000 | 10 000 | NC | 10 000 |  |  | 140,41        | A | 625,00             | 23-juin-25 | ACD |
| TPTG.02      | TPTG 6% 2022-2037                        | 10 000 | 10 000 | NC | 10 000 |  |  | 495,08        | A | 600,00             | 16-nov.-24 | ACD |
| <b>TOTAL</b> |  |        |        |    |        |  |  | <b>29 706</b> |   | <b>294 915 563</b> |            |     |

**OBLIGATIONS REGIONALES**

|              |                            |        |        |    |          |  |  |          |   |          |             |     |
|--------------|----------------------------|--------|--------|----|----------|--|--|----------|---|----------|-------------|-----|
| BIDC.04      | BIDC-EBID 6.10% 2017-2027  | 3 750  | 3 750  | NC | 3 750    |  |  | 55,78    | A | 228,78   | 16-juin-25  | ACD |
| BIDC.05      | BIDC-EBID 6,40% 2019-2026  | 10 000 | 10 000 | NC | 10 000   |  |  | 109,57   | S | 320,00   | 12-janv.-25 | ACD |
| BIDC.06      | BIDC-EBID 6,50 % 2021-2028 | 8 000  | 8 000  | NC | 8 000    |  |  | 167,65   | S | 261,42   | 18-nov.-24  | ACD |
| BIDC.07      | BIDC-EBID 5,90% 2022-2029  | 10 000 | 10 000 | NC | 10 000   |  |  | 154,75   | S | 295,00   | 9-déc.-24   | ACD |
| CRRH.010     | CRRH-UEMOA 6,10% 2022-2037 | 10 000 | 10 000 | NC | 10 000   |  |  | 67,96    | S | 305,00   | 3-févr.-25  | AC  |
| CRRH.02      | CRRH-UEMOA 6.10% 2012-2024 | 10 000 | 9 800  | NC | 9 800    |  |  | 96,14    | S | 305,00   | 17-janv.-25 | AC  |
| CRRH.04      | CRRH-UEMOA 6% 2014-2024    | 10 000 | 10 000 | NC | 10 000   |  |  | 122,95   | S | 300,00   | 30-déc.-24  | AC  |
| CRRH.05      | CRRH-UEMOA 5.85% 2015-2025 | 10 000 | 10 000 | NC | 10 000   |  |  | 113,79   | S | 294,90   | 4-janv.-25  | AC  |
| CRRH.06      | CRRH-UEMOA 5.85% 2016-2026 | 10 000 | 10 000 | NC | 10 000   |  |  | 114,46   | S | 292,50   | 3-janv.-25  | ACD |
| CRRH.07      | CRRH-UEMOA 5.95% 2017-2029 | 4 583  | 4 583  | NC | 4 583    |  |  | 88,19    | S | 136,35   | 17-nov.-24  | AC  |
| CRRH.08      | CRRH-UEMOA 5.95% 2018-2030 | 5 417  | 5 417  | NC | 5 416.67 |  |  | 73,97    | S | 161,15   | 21-déc.-24  | AC  |
| CRRH.09      | CRRH-UEMOA 6.05% 2018-2033 | 6 333  | 6 333  | NC | 6 333    |  |  | 87,94    | S | 191,58   | 21-déc.-24  | AC  |
| <b>TOTAL</b> |                            |        |        |    |          |  |  | <b>0</b> |   | <b>0</b> |             |     |

**OBLIGATIONS PRIVEES**

|              |                                       |        |        |        |          |     |           |            |   |                  |             |     |
|--------------|---------------------------------------|--------|--------|--------|----------|-----|-----------|------------|---|------------------|-------------|-----|
| FBOAD.01     | FCTC BOAD DOLI-P 6,10% 2023-2030      | 8 200  | 8 200  | NC     | 8 200    |     |           | 242,57     | S | 252,16           | 20-sept.-24 | AC  |
| FDINBF.01    | FIDELIS FINANCE CAP25 7,00% 2023-2028 | 10 000 | 10 000 | NC     | 10 000   |     |           | 208,55     | S | 330,80           | 20-nov.-24  | ACD |
| FEPTC.01     | FCTC EPT 7 % 2023-2030                | 10 000 | 10 000 | NC     | 10 000   |     |           | 31,69      | T | 171,50           | 27-nov.-24  | ACD |
| FEPTC.02     | FCTC EPT 7,25 % 2023-2033             | 10 000 | 10 000 | NC     | 10 000   |     |           | 32,82      | T | 177,63           | 27-nov.-24  | ACD |
| FEPTC.03     | FCTC EPT 7,50% 2023-2038              | 10 000 |        | NC     |          |     |           | 33,95      | T | 183,75           | 27-nov.-24  | ACD |
| FNSBC.01     | FCTC NSIA BANQUE 7 % 2020-2025        | 1 667  | 1 600  | 1 616  | 1 616.66 | 239 | 255 154   | 27,65      | T | 28,58            | 16-sept.-24 | ACD |
| FORBT.01     | FCTC ORABANK 7 % 2021-2026            | 5 556  | 6 056  | NC     | 6 055.55 |     |           | 79,75      | T | 95,28            | 28-sept.-24 | ACD |
| FSNTS.01     | FCTC SONATEL C-1 6,40 % 2023-2        | 10 000 | 9 840  | NC     | 9 840    |     |           | 91,55      | S | 300,80           | 19-janv.-25 | AC  |
| FSNTS.02     | FCTC SONATEL C-2 6,60 % 2023-2        | 10 000 | 10 000 | NC     | 10 000   |     |           | 94,41      | S | 310,20           | 19-janv.-25 | AC  |
| FTIMC.01     | FCTC TEYLIOM IMMO 7 % 2021-2028       | 6 250  | 6 250  | NC     | 6 250    |     |           | 5,89       | T | 107,19           | 8-déc.-24   | ACD |
| ORGT.02      | ORAGROUP SA 7,15% 2021-2028           | 9 000  | 8 640  | 9 270  | 9 270    | 200 | 1 759 500 | 246,15     | S | 321,75           | 26-oct.-24  | ACD |
| PADS.03      | PAD 6,60% 2020-2027                   | 7 000  | 6 580  | NC     | 6 580    |     |           | 185,56     | S | 231,00           | 19-oct.-24  | ACD |
| PTRC.01      | PETRO IVOIRE 6,80% 2022-2029          | 10 000 | 10 750 | 10 900 | 10 900   | 10  | 109 000   | 163,87     | S | 333,20           | 15-déc.-24  | ACD |
| SNLC.01      | SENELEC 6,50% 2018-2025               | 2 000  | 2 000  | NC     | 2 000    |     |           | 60,05      | S | 65,00            | 27-sept.-24 | AC  |
| SNTS.02      | SONATEL 6,50% 2020-2027               | 6 000  | 5 550  | NC     | 5 550    |     |           | 59,26      | S | 184,81           | 16-janv.-25 | ACD |
| <b>TOTAL</b> |                                       |        |        |        |          |     |           | <b>449</b> |   | <b>2 123 654</b> |             |     |

**SUKUK ET TITRES ASSIMILES**

|                                       |                         |        |        |    |        |  |  |               |   |                    |             |     |
|---------------------------------------|-------------------------|--------|--------|----|--------|--|--|---------------|---|--------------------|-------------|-----|
| SUKSN.S2                              | SUKUK SN 6% 2016-2026   | 10 000 | 10 750 | NC | 10 750 |  |  | 81,67         | S | 306,67             | 26-janv.-25 | ACD |
| SUKTG.S1                              | SUKUK TG 6.5% 2016-2026 | 10 000 | 10 750 | NC | 10 750 |  |  | 55,47         | S | 377,99             | 17-févr.-25 | ACD |
| <b>TOTAL</b>                          |                         |        |        |    |        |  |  | <b>0</b>      |   | <b>0</b>           |             |     |
| <b>TOTAL - Marché des obligations</b> |                         |        |        |    |        |  |  | <b>30 155</b> |   | <b>297 039 217</b> |             |     |

Légende :  
 (#) (\*) Ex-Coupon couru (#/#)Cours de référence amorti / Coupon couru Ex-c (#)Ex-marge de profits  
 Cours du jour: Ouv.: Ouverture Clôt.: Clôture Moy.: Moyen  
 Type Amort: Type d'Amortissement IF: In Fine AC: Amortissement Constant AD: Amortissement Dégressif ACD: Amortissement Constant Différé  
 Période: Périodicité de paiement des coupons A: Annuelle S: Semestrielle T: Trimestrielle  
 Eché.: Échéance de paiement des intérêts  
 Mentions: NC: Non Coté Ex-c: Ex-coupon ou Ex-droit SP: Suspendu

**INFORMATIONS**
**OPERATIONS EN COURS**

| Emetteur       | Opération  |
|----------------|--|
| VIVO ENERGY CI | Paiement de dividendes de 57 F CFA net par action, le 27/09/2024       |
| TRACTAFRIC CI  | Paiement de dividendes de 182,7 F CFA net par action, le 24/09/2024    |
| TOTAL          | Paiement de dividendes de 199,5353 F CFA net par action, le 17/09/2024 |
| SMB            | Paiement de dividendes de 1 080 F CFA net par action, le 30/09/2024    |
| SODECI         | Paiement de dividendes de 481,5 F CFA net par action, le 25/09/2024    |

## AVIS

| Entité | N°       | Nature                             | Objet   |
|--------|----------|------------------------------------|---|
| BRVM   | 231-2024 | Radiation                          | Radiation de la cote - BOA Bénin Droit d'attribution 3  |
| BRVM   | 232-2024 | Païement Intérêts et remboursement | Païement des intérêts annuels et remboursement partiel du capital - ETAT DU MALI 6,50 % 2018-2025 |

## COMMUNIQUES

| Emetteur | N° | Nature | Objet |
|----------|----|--------|-------|
|----------|----|--------|-------|

**QUANTITES RESIDUELLES**
**MARCHE DES ACTIONS**

| Symbole | Titre                          | Quantité résiduelle à l'achat | Cours Achat / Vente |   |        | Quantité résiduelle à la vente | Cours de Référence |
|---------|--------------------------------|-------------------------------|---------------------|---|--------|--------------------------------|--------------------|
|         |                                |                               |                     |   |        |                                |                    |
| ABJC    | SERVAIR ABIDJAN CI             | 5                             | 2,590               | / | 2,600  | 2 362                          | 2 590              |
| BICC    | BICI CI                        | 12                            | 10,210              | / | 10,500 | 97                             | 10 500             |
| BNBC    | BERNABE CI                     |                               |                     | / | 1,400  | 91                             | 1 400              |
| BOAB    | BANK OF AFRICA BN              | 165                           | 4,760               | / | 4,800  | 260                            | 4 800              |
| BOABF   | BANK OF AFRICA BF              | 10                            | 3,750               | / | 3,795  | 1 958                          | 3 795              |
| BOAC    | BANK OF AFRICA CI              | 1                             | 8,755               | / | 8,840  | 27                             | 8 840              |
| BOAM    | BANK OF AFRICA ML              | 17                            | 1,835               | / | 1,840  | 1 023                          | 1 835              |
| BOAN    | BANK OF AFRICA NG              |                               |                     | / | Marché | 47                             | 3 400              |
| BOAS    | BANK OF AFRICA SENEGAL         | 1                             | 3,865               | / | 3,900  | 1 464                          | 3 900              |
| CABC    | SICABLE CI                     | 10 688                        | 975                 | / | 980    | 11 466                         | 980                |
| CBIBF   | CORIS BANK INTERNATIONAL       | 22                            | 9,980               | / | 9,990  | 5                              | 9 980              |
| CFAC    | CFAO MOTORS CI                 | 50                            | 675                 | / | 680    | 336                            | 675                |
| CIEC    | CIE CI                         | 21 602                        | 2,150               | / | 2,170  | 50                             | 2 150              |
| ECOC    | ECOBANK COTE D'IVOIRE          | 33                            | 8,200               | / | 8,240  | 13                             | 8 240              |
| ETIT    | ECOBANK TRANS. INCORP. TG      | 151 580                       | 16                  | / | 17     | 2 536 802                      | 17                 |
| FTSC    | FILTISAC CI                    | 50                            | 1,425               | / | 1,490  | 107                            | 1 490              |
| NEIC    | NEI-CEDA CI                    | 82                            | 720                 | / | 750    | 61                             | 720                |
| NSBC    | NSIA BANQUE COTE D'IVOIRE      | 154                           | 6,350               | / | 6,450  | 2                              | 6 455              |
| NTLC    | NESTLE CI                      | 644                           | 6,995               | / | 7,000  | 310                            | 7 000              |
| ONTBF   | ONATEL BF                      | 18                            | 2,395               | / | 2,400  | 435                            | 2 400              |
| ORAC    | ORANGE COTE D'IVOIRE           | 147                           | 14,930              | / | 14,950 | 1 647                          | 14 950             |
| ORGT    | ORAGROUP TOGO                  | 66                            | 1,715               | / | 1,820  | 933                            | 1 700              |
| PALC    | PALM CI                        | 140                           | 4,780               | / | 4,800  | 2 849                          | 4 800              |
| PRSC    | TRACTAFRIC MOTORS CI           | 7                             | 2,230               | / | 2,400  | 1 041                          | 2 400              |
| SAFC    | SAFCA CI                       |                               |                     | / | Marché | 450                            | 880                |
| SCRC    | SUCRIVOIRE                     | 48                            | 565                 | / |        |                                | 565                |
| SDCC    | SODE CI                        | 24                            | 5,980               | / | 6,000  | 283                            | 5 975              |
| SDSC    | AFRICA GLOBAL LOGISTICS CI     | 38                            | 1,320               | / | 1,380  | 190                            | 1 320              |
| SEMC    | EVIOSYS PACKAGING SIEM CI      |                               |                     | / |        |                                | 700                |
| SGBC    | SOCIETE GENERALE COTE D'IVOIRE | 38                            | 20,005              | / | 20,200 | 20                             | 20 005             |
| SHEC    | VIVO ENERGY CI                 | 1                             | 920                 | / | 940    | 1 307                          | 940                |
| SIBC    | SOCIETE IVOIRIENNE DE BANQUE   | 7                             | 6,330               | / | 6,400  | 135                            | 6 330              |
| SICC    | SICOR CI                       | 57                            | 2,835               | / | 3,000  | 50                             | 2 825              |
| SIVC    | AIR LIQUIDE CI                 | 29                            | 550                 | / | 565    | 299                            | 555                |
| SLBC    | SOLIBRA CI                     | 3                             | 84,590              | / | 86,590 | 101                            | 86 590             |
| SMBC    | SMB CI                         | 781                           | 14,590              | / | 14,600 | 10 308                         | 14 600             |
| SNTS    | SONATEL SN                     | 241                           | 23,830              | / | 24,000 | 50                             | 24 000             |
| SOGC    | SOGB CI                        | 1                             | 3,895               | / | 3,980  | 1 313                          | 3 980              |
| SPHC    | SAPH CI                        | 1                             | 3,365               | / | 3,400  | 1 116                          | 3 400              |
| STAC    | SETAO CI                       | 90                            | 660                 | / | 695    | 15                             | 700                |
| STBC    | SITAB CI                       | 122                           | 6,780               | / | 6,950  | 1                              | 6 770              |
| SVOC    | MOVIS CI                       |                               |                     | / |        |                                | 2 395              |
| TTLC    | TOTALENERGIES MARKETING CI     | 19                            | 2,490               | / | 2,550  | 37                             | 2 490              |
| TTLS    | TOTALENERGIES MARKETING SN     | 65                            | 2,195               | / | 2,295  | 62                             | 2 295              |
| UNLC    | UNILEVER CI                    | 6                             | 7,300               | / | 7,845  | 1                              | 7 300              |
| UNXC    | UNIWAX CI                      | 2 749                         | 405                 | / | 425    | 6 254                          | 405                |



**QUANTITES RESIDUELLES**

**MARCHE DES DROITS**

| Symbole  | Titre                             | Quantité résiduelle à l'achat | Cours Achat / Vente |   |       | Quantité résiduelle à la vente | Cours de Référence |
|----------|-----------------------------------|-------------------------------|---------------------|---|-------|--------------------------------|--------------------|
| BOAB.DA3 | BOA Bénin Droit d'attribution 3   | 750                           | 4,430               | / | 4,500 | 49                             | 4 500              |
| BOAN.DA1 | BOA Niger Droit d'attribution 1   | 200                           | 2,005               | / | 2,100 | 745                            | 2 100              |
| BOAS.DA1 | BOA Sénégal Droit d'attribution 1 | 50                            | 1,975               | / | 2,050 | 862                            | 2 050              |

**QUANTITES RESIDUELLES**
**MARCHE DES OBLIGATIONS**

| Symbole    | Titre                                    | Quantité résiduelle à l'achat | Cours Achat / Vente | Quantité résiduelle à la vente | Cours de Référence |
|------------|--|-------------------------------|---------------------|--------------------------------|--------------------|
| FBOAD.01   | FCTC BOAD DOLI-P 6,10% 2023-2030         |                               | / 8,200             | 309                            | 8 200              |
| FDFINBF.01 | FIDELIS FINANCE CAP25 7,00% 2023-2028    |                               | /                   |                                | 10 000             |
| FEPTC.01   | FCTC EPT 7 % 2023-2030                   |                               | / 9,600             | 35                             | 10 000             |
| FEPTC.02   | FCTC EPT 7,25 % 2023-2033                |                               | / 10,000            | 1                              | 10 000             |
| FEPTC.03   | FCTC EPT 7,50% 2023-2038                 |                               | /                   |                                | 10 000             |
| FNSBC.01   | FCTC NSIA BANQUE 7 % 2020-2025           | 52                            | 1,066.66 / 1,077.77 | 32                             | 1 617              |
| PTRC.01    | PETRO IVOIRE 6,80% 2022-2029             |                               | / 10,900            | 40                             | 10 900             |
| SNLC.01    | SENELEC 6,50% 2018-2025                  |                               | / 2,000             | 204                            | 2 000              |
| SNTS.02    | SONATEL 6,50% 2020-2027                  |                               | /                   |                                | 5 550              |
| FORBT.01   | FCTC ORABANK 7 % 2021-2026               |                               | / 5,601.66          | 7 000                          | 6 056              |
| FSNTS.01   | FCTC SONATEL C-1 6,40 % 2023-2           |                               | /                   |                                | 9 840              |
| FSNTS.02   | FCTC SONATEL C-2 6,60 % 2023-2           |                               | /                   |                                | 10 000             |
| FTIMC.01   | FCTC TEYLIM IMMO 7 % 2021-2028           | 47                            | 6,250 /             |                                | 6 250              |
| ORGT.02    | ORAGROUP SA 7,15% 2021-2028              |                               | /                   |                                | 9 270              |
| PADS.03    | PAD 6,60% 2020-2027                      | 100                           | 6,580 /             |                                | 6 580              |
| EOM.010    | ETAT DU MALI 6,20 % 2022-2029            |                               | /                   |                                | 10 000             |
| EOM.011    | ETAT DU MALI 6,40 % 2023-2030            |                               | /                   |                                | 10 000             |
| EOM.012    | ETAT DU MALI 6,50 % 2023-2030            |                               | / 9,900             | 20                             | 10 000             |
| EOM.013    | ETAT DU MALI 6,50 % 2024-2034            |                               | / 10,000            | 10 390                         | 9 999              |
| EOM.014    | ETAT DU MALI 3,00 % 2024-2031            |                               | /                   |                                | 10 000             |
| EOM.03     | ETAT DU MALI 6,50 % 2018-2025            |                               | / 3,840             | 1 000                          | 4 000              |
| TPNE.05    | TPNE 6,15 % 2022-2034                    |                               | /                   |                                | 10 000             |
| TPNE.06    | TRESOR PUBLIC DU NIGER 6,15% 2022 - 2034 |                               | /                   |                                | 10 000             |
| TPNE.07    | TRESOR PUBLIC DU NIGER 6,25 % 2023-2028  |                               | /                   |                                | 10 000             |
| TPTG.02    | TPTG 6% 2022-2037                        |                               | / 10,000            | 829                            | 10 000             |
| TPCI.087   | TPCI 5,90% 2024-2029                     |                               | /                   |                                | 10 000             |
| TPCI.088   | TPCI 6,00% 2024-2031                     |                               | / 10,000            | 70                             | 10 000             |
| TPNE.01    | TRESOR PUBLIC DU NIGER 6,50% 2019-2026   |                               | / 9,250             | 23                             | 10 000             |
| TPNE.02    | TRESOR PUBLIC DU NIGER 6,50% 2019 - 2026 |                               | / 9,900             | 914                            | 10 000             |
| TPNE.03    | TRESOR PUBLIC DU NIGER 6,5% 2020-2027    |                               | / 5,760             | 365                            | 6 000              |
| TPNE.04    | TRESOR PUBLIC DU NIGER 6,30% 2           |                               | / 8,837.50          | 5 000                          | 8 750              |
| TPCI.081   | TPCI 5,90% 2023-2028                     |                               | /                   |                                | 10 500             |
| TPCI.082   | TPCI 6,00% 2023-2030                     |                               | /                   |                                | 10 000             |
| TPCI.083   | TPCI 5,90 % 2023-2028                    |                               | / 10,000            | 5 000                          | 10 000             |
| TPCI.084   | TPCI 6,00 % 2023-2030                    |                               | / 10,000            | 298                            | 10 000             |
| TPCI.085   | TPCI 5,90 % 2023 - 2028                  |                               | /                   |                                | 10 000             |
| TPCI.086   | TPCI 6,00 % 2023 - 2030                  |                               | / 10,000            | 134                            | 10 000             |
| TPCI.075   | TPCI 5,65% 2022-2029                     |                               | /                   |                                | 10 700             |
| TPCI.076   | TPCI 5,75% 2022-2032                     |                               | /                   |                                | 10 000             |
| TPCI.077   | TPCI (TAUX DE BASE + SPREAD) % 2022-2029 |                               | /                   |                                | 10 000             |
| TPCI.078   | TPCI 5,65% 2022-2029                     |                               | /                   |                                | 10 000             |
| TPCI.079   | TPCI 5,75% 2023-2030                     |                               | / 9,600             | 80                             | 10 000             |
| TPCI.080   | TPCI 6% 2023-2030                        |                               | / 10,000            | 19 577                         | 10 000             |
| TPCI.069   | TPCI 5,75 % 2022-2037                    |                               | / 10,050            | 10 000                         | 10 000             |
| TPCI.070   | TPCI 5,75 % 2022-2037                    |                               | /                   |                                | 10 300             |
| TPCI.071   | TPCI 5,65% 2022-2032                     |                               | /                   |                                | 10 150             |
| TPCI.072   | TPCI 5,65% 2022-2029                     |                               | /                   |                                | 10 000             |
| TPCI.073   | TPCI 5,75% 2022-2032                     |                               | /                   |                                | 10 500             |
| TPCI.074   | TPCI 5,85% 2022-2042                     |                               | /                   |                                | 9 474              |
| TPCI.063   | TPCI 5,90% 2021 -2031                    |                               | /                   |                                | 8 750              |

|          |                         |    |        |        |        |
|----------|-------------------------|----|--------|--------|--------|
| TPCI.064 | TPCI 5,80 % 2021 - 2028 | /  |        |        | 8 000  |
| TPCI.065 | TPCI 5,90 % 2021-2031   | /  |        |        | 10 700 |
| TPCI.066 | TPCI 5,90% 2021-2031    | /  |        |        | 10 000 |
| TPCI.067 | TPCI 5,90 % 2021-2036   | /  | 10,200 | 3 000  | 10 200 |
| TPCI.068 | TPCI 5,90 % 2022-2037   | /  | 10,000 | 4      | 10 000 |
| TPCI.057 | TPCI 5,80% 2020-2027    | /  |        |        | 7 680  |
| TPCI.058 | TPCI 5,80% 2021-2028    | /  |        |        | 8 000  |
| TPCI.059 | TPCI 5,90% 2021-2031    | /  |        |        | 9 056  |
| TPCI.060 | TPCI 5,80% 2021-2028    | /  |        |        | 10 000 |
| TPCI.061 | TPCI 5,90% 2021-2031    | /  |        |        | 10 050 |
| TPCI.062 | TPCI 5,80 % 2021 -2028  | /  |        |        | 7 920  |
| TPCI.051 | TPCI 5,80 % 2020-2027   | /  |        |        | 8 000  |
| TPCI.052 | TPCI 5,90 % 2020 -2030  | /  |        |        | 8 750  |
| TPCI.053 | TPCI 5,80% 2020-2027    | /  |        |        | 8 480  |
| TPCI.054 | TPCI 5,90% 2020-2030    | /  |        |        | 8 575  |
| TPCI.055 | TPCI 5,80% 2020 -2027   | /  |        |        | 8 400  |
| TPCI.056 | TPCI 5,90% 2020- 2030   | /  |        |        | 9 450  |
| TPCI.045 | TPCI 5,80% 2020 -2027   | /  |        |        | 6 000  |
| TPCI.046 | TPCI 5,90% 2020 - 2030  | /  |        |        | 7 650  |
| TPCI.047 | TPCI 5,80% 2020 - 2027  | /  |        |        | 6 150  |
| TPCI.048 | TPCI 5,80% 2020- 2027   | /  |        |        | 5 940  |
| TPCI.049 | TPCI 5,90% 2020- 2030   | /  |        |        | 7 564  |
| TPCI.050 | TPCI 5,90% 2020-2030    | /  |        |        | 7 500  |
| TPCI.039 | TPCI 5,75% 2019 - 2026  | /  | 6,420  | 72 260 | 6 420  |
| TPCI.040 | TPCI 5,75% 2019-2026    | /  |        |        | 6 000  |
| TPCI.041 | TPCI 5,80% 2020-2027    | /  |        |        | 10 000 |
| TPCI.042 | TPCI 5,90% 2020-2030    | /  |        |        | 10 000 |
| TPCI.043 | TPCI 5,90% 2020 - 2030  | /  | 10,000 | 54     | 10 000 |
| TPCI.044 | TPCI 5,80% 2020 - 2027  | /  | 9,800  | 135    | 9 800  |
| TPCI.033 | TPCI 5.75% 2019-2026    | /  | 4,160  | 82 386 | 4 160  |
| TPCI.034 | TPCI 6% 2019-2029       | /  |        |        | 6 188  |
| TPCI.035 | TPCI 5,75% 2019 -2026   | /  |        |        | 10 250 |
| TPCI.036 | TPCI 5,75% 2019- 2026   | /  |        |        | 10 000 |
| TPCI.037 | TPCI 5,80% 2019-2026    | /  |        |        | 5 940  |
| TPCI.038 | TPCI 5,75% 2019-2026    | /  | 6,000  | 383    | 6 000  |
| TPCI.027 | TPCI 6% 2017-2025       | /  |        |        | 10 250 |
| TPCI.028 | TPCI 6% 2018 - 2026     | /  | 10,000 | 40 800 | 10 000 |
| TPCI.029 | TPCI 6% 2018-2026       | /  | 10,000 | 124    | 9 450  |
| TPCI.030 | TPCI 5,95% 2018-2025    | /  |        |        | 3 000  |
| TPCI.031 | TPCI 5,75% 2019 - 2026  | /  |        |        | 10 230 |
| TPCI.032 | TPCI 2,23% 2019-2026    | /  |        |        | 10 000 |
| TPCI.021 | TPCI 6% 2016-2028       | /  |        |        | 9 900  |
| TPCI.022 | TPCI 5.90% 2016 - 2026  | /  |        |        | 9 800  |
| TPCI.023 | TPCI 5.90% 2016-2026    | /  |        |        | 10 000 |
| TPCI.024 | TPCI 6.25% 2017-2029    | /  |        |        | 10 000 |
| TPCI.025 | TPCI 5,95% 2017-2024 A  | /  |        |        | 10 000 |
| TPCI.026 | TPCI 5,95% 2017-2024 B  | /  |        |        | 10 000 |
| TPBJ.05  | TPBJ 5,85 % 2022-2042   | /  | 10,000 | 1 967  | 10 000 |
| TPBJ.06  | TPBJ 5,75% 2022-2037    | /  | 10,100 | 14 895 | 10 100 |
| TPBJ.07  | TPBJ 5,70% 2023-2030    | /  |        |        | 10 000 |
| TPBJ.08  | TPBJ 6,20% 2023-2038    | /  |        |        | 10 000 |
| TPCI.017 | TPCI 3% 2014-2024       | /  |        |        | 10 000 |
| TPCI.019 | TPCI 5.99% 2015-2025    | 17 | 9,850  | /      | 10 000 |
| TPBF.06  | TPBF 6.50% 2018-2025    | /  |        |        | 9 112  |
| TPBF.07  | TPBF 6,50% 2018- 2025   | /  | 10,000 | 60     | 10 000 |

|          |                                  |    |          |   |          |       |        |
|----------|----------------------------------|----|----------|---|----------|-------|--------|
| TPBF.O8  | TPBF 6,50% 2019-2027             |    |          | / | 9,600    | 198   | 10 000 |
| TPBF.O9  | TPBF 6,50% 2019 - 2027           |    |          | / | 11,000   | 526   | 11 000 |
| TPBJ.O3  | TPBJ 6,50% 2020-2028             |    |          | / | 10,000   | 274   | 10 000 |
| TPBJ.O4  | TPBJ 5,50 % 2022-2037            |    |          | / |          |       | 10 000 |
| TPBF.O17 | TPBF 6,30 % 2023-2030            |    |          | / | 10,000   | 350   | 10 000 |
| TPBF.O18 | TPBF 6,50% 2023-2033             |    |          | / | 10,000   | 1     | 9 900  |
| TPBF.O19 | ETAT DU BURKINA 6,30% 2024-2029  |    |          | / | 10,000   | 109   | 10 000 |
| TPBF.O20 | ETAT DU BURKINA 6,55% 2024-2031  | 1  | 10,000   | / |          |       | 10 000 |
| TPBF.O4  | TPBF 6.50% 2017-2027             |    |          | / |          |       | 10 000 |
| TPBF.O5  | TPBF 6,50% 2017-2024             |    |          | / | 10,000   | 21    | 10 000 |
| TPBF.O11 | TPBF 6,50 % 2020-2028            | 97 | 6,601.32 | / | 6,668    | 1 009 | 6 601  |
| TPBF.O12 | TPBF 6.50% 2021-2031             | 45 | 9,850    | / | 9,890    | 44    | 9 850  |
| TPBF.O13 | TPBF 6,50 % 2021 - 2031          |    |          | / |          |       | 10 000 |
| TPBF.O14 | TPBF 6,30% 2022-2034             |    |          | / | 9,600    | 1 030 | 9 999  |
| TPBF.O15 | ETAT DU BURKINA 6,30 % 2022-2    |    |          | / | 9,600    | 135   | 9 599  |
| TPBF.O16 | ETAT DU BURKINA 6% 2023-2028     |    |          | / |          |       | 10 000 |
| EOS.O16  | ETAT DU SENEGAL 6,45 % 2024-2031 |    |          | / | 10,000   | 200   | 9 900  |
| EOS.O17  | ETAT DU SENEGAL 6,65 % 2024-2034 |    |          | / |          |       | 10 000 |
| EOS.O7   | ETAT SENEGAL 6.30% 2015-2025     |    |          | / | 10,000   | 9     | 10 000 |
| EOS.O8   | ETAT DU SENEGAL 5,95% 2022-2034  |    |          | / | 10,000   | 217   | 10 000 |
| EOS.O9   | ETAT DU SENEGAL 6,00 % 2023-20   |    |          | / | 10,000   | 64    | 10 000 |
| TPBF.O10 | TPBF 6,50% 2020 - 2028           |    |          | / | 6,400.01 | 210   | 6 667  |
| EOS.O10  | ETAT DU SENEGAL 6,15 % 2023-2030 |    |          | / |          |       | 10 000 |
| EOS.O11  | ETAT DU SENEGAL 6,35 % 2023-2033 |    |          | / | 10,000   | 4     | 10 000 |
| EOS.O12  | ETAT DU SENEGAL 6,15 % 2023-2028 |    |          | / |          |       | 9 500  |
| EOS.O13  | ETAT DU SENEGAL 6,30 % 2023-2030 |    |          | / | 10,000   | 43    | 9 850  |
| EOS.O14  | ETAT DU SENEGAL 6,50 % 2023-2033 |    |          | / |          |       | 10 000 |
| EOS.O15  | ETAT DU SENEGAL 6,25 % 2024-2029 |    |          | / |          |       | 9 850  |
| EOM.O4   | ETAT DU MALI 6,50% 2019-2027     |    |          | / |          |       | 6 000  |
| EOM.O5   | ETAT DU MALI 6,50% 2020-2028     |    |          | / | 8,000    | 250   | 8 000  |
| EOM.O6   | ETAT DU MALI 6,50% 2020-2027     |    |          | / | 8,000    | 221   | 7 999  |
| EOM.O7   | ETAT DU MALI 6.50% 2021-2031     |    |          | / | 8,400    | 180   | 8 400  |
| EOM.O8   | ETAT DU MALI 6,20 % 2022-2032    |    |          | / |          |       | 10 000 |
| EOM.O9   | ETAT DU MALI 6,30% 2022-2032     |    |          | / |          |       | 9 800  |
| BIDC.O4  | BIDC-EBID 6.10% 2017-2027        |    |          | / | 3,750    | 493   | 3 750  |
| BIDC.O5  | BIDC-EBID 6,40% 2019-2026        |    |          | / | 9,600    | 105   | 10 000 |
| BIDC.O6  | BIDC-EBID 6,50 % 2021-2028       |    |          | / |          |       | 8 000  |
| BIDC.O7  | BIDC-EBID 5,90% 2022-2029        |    |          | / | 10,000   | 5 011 | 10 000 |
| CRRH.O10 | CRRH-UEMOA 6,10% 2022-2037       |    |          | / | 10,000   | 1 768 | 10 000 |
| CRRH.O2  | CRRH-UEMOA 6.10% 2012-2024       |    |          | / |          |       | 9 800  |
| CRRH.O4  | CRRH-UEMOA 6% 2014-2024          |    |          | / |          |       | 10 000 |
| CRRH.O5  | CRRH-UEMOA 5.85% 2015-2025       |    |          | / | 10,000   | 42    | 10 000 |
| CRRH.O6  | CRRH-UEMOA 5.85% 2016-2026       |    |          | / |          |       | 10 000 |
| CRRH.O7  | CRRH-UEMOA 5.95% 2017-2029       |    |          | / | 4,583    | 1 100 | 4 583  |
| CRRH.O8  | CRRH-UEMOA 5.95% 2018-2030       |    |          | / |          |       | 5 417  |
| CRRH.O9  | CRRH-UEMOA 6.05% 2018-2033       |    |          | / |          |       | 6 333  |

## SUKUK ET TITRES ASSIMILES

| Symbole  | Titre                   | Quantité résiduelle à l'achat | Cours Achat / Vente | Quantité résiduelle à la vente | Cours de Référence |
|----------|-------------------------|-------------------------------|---------------------|--------------------------------|--------------------|
| SUKSN.S2 | SUKUK SN 6% 2016-2026   |                               | /                   |                                | 10 750             |
| SUKTG.S1 | SUKUK TG 6.5% 2016-2026 |                               | /                   | 7 707                          | 10 750             |

**CALENDRIER DES ASSEMBLEES GENERALES**
**ANNEE : 2024**

| Société            | Nature         | Date       | Heure    | Lieu   |
|--------------------|----------------|------------|----------|--|
| SOLIBRA            | Extraordinaire | 11/09/2024 | 09:30:00 | Espace Latrille Event sis à Cocody Boulevard Latrille, Carrefour Duncan, salle Félix Houphouët Boigny                                      |
| UNILEVER CI        | Ordinaire      | 06/09/2024 | 09:00:00 | Salle Tamarin de l'Hôtel Azalai sis à Abidjan Marcory Boulevard Valery Giscard d'Estaing   |
| SUCRIVOIRE         | Mixte          | 26/08/2024 | 09:30:00 | VISIOCONFERENCE  |
| BANK OF AFRICA NG  | Extraordinaire | 22/08/2024 | 10:00:00 | Centre de Formation de la BOA-NIGER (sise à BOA-Siège)   |
| BANK OF AFRICA BN  | Extraordinaire | 20/08/2024 | 10:00:00 | NOVOTEL, salle Baobab 2 & 3 à Cotonou  |
| BANK OF AFRICA SN  | Extraordinaire | 16/08/2024 | 09:30:00 | 3ème Etage Immeuble Elan I, Almadies, Zone 12, Route de Ngor à Dakar   |
| BANK OF AFRICA BF  | Extraordinaire | 13/08/2024 | 10:00:00 | Hôtel BRAVIA à la Salle LAAFI  |
| BANK OF AFRICA ML  | Extraordinaire | 13/08/2024 | 09:30:00 | Immeuble BANK OF AFRICA, Avenue du Mali, Quartier ACI 2000   |
| AIR LIQUIDE CI     | Mixte          | 22/07/2024 | 14:00:00 | SALLE DE CONFÉRENCE DE LA CRRAE-UMOA, à Abidjan  |
| VIVO ENERGY CI     | Ordinaire      | 28/06/2024 | 09:30:00 | Espace Crystal situé à Marcory zone 4C, 805 rue Chevalier de Clieu non loin des Sapeurs Pompiers   |
| SODECI             | Ordinaire      | 27/06/2024 | 08:30:00 | VISIOCONFERENCE  |
| SERVAIR ABIDJAN CI | Ordinaire      | 27/06/2024 | 11:00:00 | Salle JEWELS de la CGECI sise au Plateau, Avenue Lamblin   |
| UNIWAX CI          | Ordinaire      | 27/06/2024 | 09:00:00 | Espace Latrille Events, sis à Abidjan, Cocody II-Plateaux (Carrefour Duncan)   |
| CFAO MOTORS CI     | Mixte          | 27/06/2024 | 09:00:00 | Siège social sis à Abidjan, 117, Boulevard de Marseille  |
| CIE CI             | Ordinaire      | 26/06/2024 | 10:00:00 | Visioconférence  |
| SAFCA CI           | Ordinaire      | 25/06/2024 | 10:00:00 | Siège de la société, sis à Abidjan, 1, Rue des Carrossiers, Zone 3 C (Face SOCOCE Treichville)   |
| ORAGROUP           | Mixte          | 25/06/2024 | 10:00:00 | Hôtel 2 Février situé à Place de l'indépendance BP 131 Lomé  |
| ONATEL BF          | Ordinaire      | 24/06/2024 | 10:30:00 | ROYAL BEACH HÔTEL, OUAGADOUGOU-BURKINA FASO  |
| SITAB              | Ordinaire      | 21/06/2024 | 10:00:00 | SALLE JEWELS de la CGECI (Plateau)   |
| TRACTAFRIC CI      | Ordinaire      | 21/06/2024 | 10:00:00 | Hôtel AZALAI ABIDJAN   |
| TOTAL              | Mixte          | 21/06/2024 | 10:00:00 | Radisson Blu Hotel Abidjan Airport sis au boulevard de l'Aéroport Abidjan, Port Bouët  |
| FILTISAC CI        | Ordinaire      | 20/06/2024 | 10:00:00 | Espace Latrille Events - Salle KOSSIA, II-Plateaux Boulevard Latrille, Abidjan - Cocody  |
| BERNABE CI         | Ordinaire      | 20/06/2024 | 10:00:00 | ABIDJAN, salle de conférence GEWELS de la Maison du Patronat Ivoirien (CGECI) au Plateau   |
| SMB                | Ordinaire      | 14/06/2024 | 09:30:00 | Amphithéâtre de la CGECI (La Maison de l'Entreprise) sis à Abidjan-Plateau, à l'Angle du Boulevard de la République et de l'Avenue Lamblin |
| MOVIS CI           | Extraordinaire | 14/06/2024 | 10:45:00 | Siège social de MOVIS CI (Situé à Vridi, zone Industrielle, dans la Rue des Conteneurs)  |
| MOVIS CI           | Ordinaire      | 14/06/2024 | 09:30:00 | Siège social de MOVIS CI (Situé à Vridi, en zone Industrielle, dans la Rue des Conteneurs)   |
| PALM CI            | Ordinaire      | 13/06/2024 | 09:00:00 | VISIOCONFERENCE  |
| NESTLE CI          | Ordinaire      | 11/06/2024 | 10:00:00 | Espace CRYSTAL, situé à Abidjan, Zone 4 C, 08 Rue du Chevalier de Clieu « Salle DIAMANT »  |
| ECOBANK TG         | Mixte          | 06/06/2024 | 10:00:00 | Salle de conférence du Centre Panafricain Ecobank, 2365, Boulevard du Mono, Lomé, Togo   |
| SAPH CI            | Ordinaire      | 04/06/2024 | 09:00:00 | VISIOCONFERENCE  |
| SIB                | Mixte          | 04/06/2024 | 10:00:00 | CRRAE-UMOA (Abidjan - Plateau Angle Boulevard Botreau Roussel, Rue Privée CRRAE-UMOA)  |
| SOLIBRA            | Ordinaire      | 31/05/2024 | 09:30:00 | Espace LATRILLE EVENTS, Cocody Boulevard Latrille, Carrefour Duncan  |
| SETAO CI           | Ordinaire      | 30/05/2024 | 10:00:00 | Hôtel TIAMA (salon EBENE)  |
| TOTAL SENEGAL S.A. | Ordinaire      | 29/05/2024 | 10:00:00 | Hôtel Radisson Blu Dakar   |
| NEI-CEDA CI        | Ordinaire      | 28/05/2024 | 10:00:00 | Hôtel TIAMA, Abidjan - Plateau   |
| SGB CI             | Mixte          | 28/05/2024 | 09:00:00 | Espace Latrille Events, sis à Abidjan Commune de Cocody, aux Deux-Plateaux Boulevard Latrille  |
| BICI CI            | Ordinaire      | 27/05/2024 | 10:00:00 | Auditorium de la Maison des Entreprises (CGECI) sise au Plateau  |
| BICI CI            | Extraordinaire | 27/05/2024 | 11:30:00 | Auditorium de la Maison des Entreprises (CGECI) sise au Plateau  |
| SOGB               | Ordinaire      | 24/05/2024 | 10:30:00 | Immeuble CRRAE - UEMOA sis à Abidjan Plateau   |

|                          |           |            |          |   |
|--------------------------|-----------|------------|----------|---|
| NSBC                     | Ordinaire | 23/05/2024 | 10:30:00 | Amphithéâtre de la Caisse de Retraite par Répartition avec Epargne de l'UMOA (CRRAE-UMOA), sis à Abidjan-Plateau, boulevard Botreau ROUSSEL |
| ECOBANK CI               | Ordinaire | 25/04/2024 | 10:00:00 | Hôtel Radisson Blu, sis à Abidjan Port-Bouët, route de l'Aéroport International Félix Houphouët Boigny                                      |
| SONATEL                  | Ordinaire | 25/04/2024 | 10:00:00 | PAR VISIOCONFERENCE dans ses locaux situés au Technopole à Dakar  |
| BANK OF AFRICA ML        | Ordinaire | 23/04/2024 | 09:30:00 | Siège de la banque à l'Immeuble BANK OF AFRICA, Avenue du Mali, Quartier ACI 2000   |
| BANK OF AFRICA SN        | Ordinaire | 18/04/2024 | 09:30:00 | Immeuble Elan II au 2ème Etage, Almadies, Zone 12, Route de Ngor à Dakar  |
| ORANGE CI                | Ordinaire | 16/04/2024 | 10:00:00 | Siège de la société, sis à Abidjan, Cocody Riviera Golf, Boulevard de France, Immeuble Orange Village                                       |
| BANK OF AFRICA BN        | Ordinaire | 12/04/2024 | 09:00:00 | Hôtel Golden Tulip à Cotonou  |
| CORIS BANK INTERNATIONAL | Ordinaire | 12/04/2024 | 09:00:00 | Sopatel Hôtel Silmandé  |
| SICABLE                  | Ordinaire | 05/04/2024 | 10:00:00 | Hôtel TIAMA, ABIDJAN  |
| BANK OF AFRICA NG        | Ordinaire | 04/04/2024 | 10:00:00 | Centre de Formation de BOA-NIGER (BOA-Siège)  |
| BANK OF AFRICA BF        | Ordinaire | 28/03/2024 | 10:00:00 | Salle WANGO I à l'hôtel LANCASTER (EX LAICO HOTEL) OUAGA 2000   |
| BANK OF AFRICA CI        | Ordinaire | 28/03/2024 | 10:00:00 | Salle Fromager de l'hôtel IVOTEL du Plateau (10ème étage)   |
| AIR LIQUIDE CI           | Ordinaire | 10/01/2024 | 10:00:00 | Salle de conférence de la CRRAE-UMOA  |

# L'actualité de la BRVM sur nos plateformes digitales

## Infos BRVM

Pour recevoir les informations boursières par SMS, souscrivez :



Côte d'Ivoire : \*430#  
Bénin : \*430\*15#



Côte d'Ivoire : #139#  
Burkina Faso : \*310#



Côte d'Ivoire : \*431#  
Niger : \*512\*9#  
Togo : \*310#

## Site web

[www.brvm.org](http://www.brvm.org)



## Application Mobile

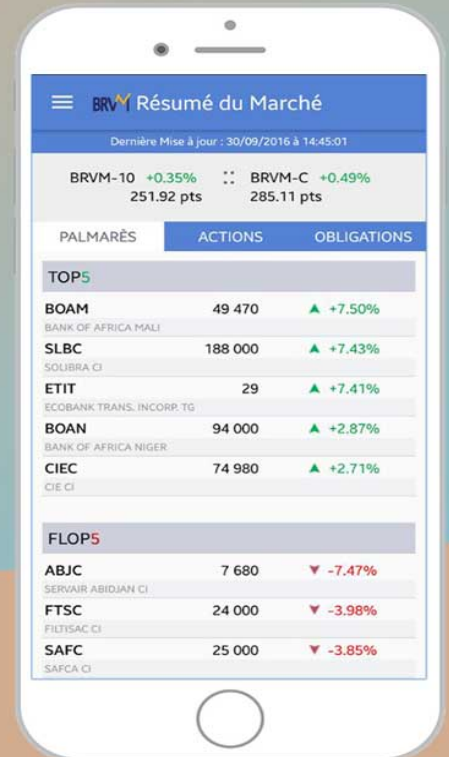

Nous suivre sur :



# AVIS N° 231 - 2024 / BRVM / DG

-----  
**Droit d'Attribution  
BOA BN**  
-----

## **Radiation de la cote**

La Bourse Régionale des Valeurs Mobilières (BRVM) porte à la connaissance du public et des intervenants du marché que la période de cotation du Droit d'Attribution de la société BOA BN (BOAB.DA3) prendra fin le mercredi 18 septembre 2024.

A cet effet, la radiation de la cote dudit Droit d'Attribution interviendra à l'issue de cette dernière séance de cotation.

Pour toute information complémentaire concernant cet avis, veuillez contacter la BRVM à son siège ou les Antennes Nationales de Bourse établies dans chaque pays membre de l'UEMOA.

Fait à Abidjan, le 13 septembre 2024

**Pour le Directeur Général de la BRVM,  
Le Directeur du Département des Opérations  
et des Systèmes d'Information,  
Chargé de l'Intérim**

**Moussa DAVOU**





# AVIS N° 232 - 2024 / BRVM / DG

## ETAT DU MALI 6,50 % 2018-2025

### Paiement des intérêts annuels et remboursement partiel du capital

La Bourse Régionale des Valeurs Mobilières (BRVM) porte à la connaissance du public et des intervenants du marché que l'Etat du Mali procédera, le **07 octobre 2024**, au paiement des intérêts annuels et au remboursement partiel du capital de son emprunt obligataire dénommé "ETAT DU MALI 6,50 % 2018-2025".

La fermeture des registres étant fixée au lundi 07 octobre 2024, ledit titre (symbole : EOM.03) cotera ex-coupon d'intérêts à partir du jeudi 03 octobre 2024.

Pour toute information complémentaire, veuillez contacter la SGI MALI, Boulevard Cheik Zayed, Immeuble Ali Baba, 2ème étage, Bureau 209-210, B.P. E 2477 Bamako, Tél : (220) 20 29 41 19 / 29 72, Fax : (223) 20 29 29 75, [www.sgimali.com](http://www.sgimali.com).

Fait à Abidjan, le 13 septembre 2024

Pour le Directeur Général de la BRVM,  
Le Directeur du Département des Opérations  
et des Systèmes d'Information,  
Chargé de l'Intérim

Moussa DAVOU



af x

12 septembre 2024

**CALENDRIER DE PAIEMENT DES DIVIDENDES**

ANNEE : 2024

| Titres                                | Montant du dividende net par action en FCFA | Numéro de l'Avis | Date de publication de l'Avis au BOC | Ex-dividende | Date de paiement du dividende |
|---------------------------------------|---|------------------|--------------------------------------|--------------|-------------------------------|
|                                       |   |                  |                                      | T-2          | T                             |
| BOA COTE D'IVOIRE                     | 684   | 057-2024 BRVMDG  | 04/04/2024                           | 25/04/2024   | 29/04/2024                    |
| BOA BURKINA FASO                      | 704   | 058-2024 BRVMDG  | 04/04/2024                           | 02/05/2024   | 06/05/2024                    |
| SONATEL SENEGAL                       | 1 575                                       | 080-2024 BRVMDG  | 26/04/2024                           | 15/05/2024   | 17/05/2024                    |
| BOA MALI                              | 144   | 082-2024 BRVMDG  | 29/04/2024                           | 16/05/2024   | 21/05/2024                    |
| BOA BENIN                             | 706   | 070-2024 BRVMDG  | 22/04/2024                           | 23/05/2024   | 27/05/2024                    |
| ECOBANK CI                            | 594   | 089-2024 BRVMDG  | 10/05/2024                           | 28/05/2024   | 30/05/2024                    |
| BOA NIGER                             | 609,15                                      | 059-2024 BRVMDG  | 05/04/2024                           | 29/05/2024   | 31/05/2024                    |
| SICABLE CI                            | 79,58                                       | 091-2024 BRVMDG  | 14/05/2024                           | 29/05/2024   | 31/05/2024                    |
| ORANGE CI                             | 780   | 092-2024 BRVMDG  | 14/05/2024                           | 30/05/2024   | 03/06/2024                    |
| SOCIETE GENERALE CI                   | 1 553,847                                   | 118-2024 BRVMDG  | 04/06/2024                           | 21/06/2024   | 25/06/2024                    |
| NEI-CEDA CI                           | 81,78                                       | 120-2024 BRVMDG  | 05/06/2024                           | 21/06/2024   | 25/06/2024                    |
| BOA SENEGAL                           | 300   | 129-2024 BRVMDG  | 12/06/2024                           | 25/06/2024   | 27/06/2024                    |
| BICI CI                               | 540,90                                      | 122-2024 BRVMDG  | 07/06/2024                           | 25/06/2024   | 27/06/2024                    |
| TOTALENERGIES MARKETING SENEGAL       | 207,58                                      | 119-2024 BRVMDG  | 04/06/2024                           | 26/06/2024   | 28/06/2024                    |
| CORIS BANK INTERNATIONAL BURKINA FASO | 790   | 134-2024 BRVMDG  | 14/06/2024                           | 03/07/2024   | 05/07/2024                    |
| NSIA BANQUE CI                        | 454,829                                     | 143-2024 BRVMDG  | 20/06/2024                           | 04/07/2024   | 08/07/2024                    |
| PALM CI                               | 563,306                                     | 152-2024 BRVMDG  | 02/07/2024                           | 24/07/2024   | 26/07/2024                    |
| SITAB CI                              | 675   | 165-2024 BRVMDG  | 12/07/2024                           | 25/07/2024   | 29/07/2024                    |
| CIE CI                                | 171   | 157-2024 BRVMDG  | 10/07/2024                           | 26/07/2024   | 30/07/2024                    |
| ONATEL BF                             | 266,44625                                   | 155-2024 BRVMDG  | 05/07/2024                           | 29/07/2024   | 31/07/2024                    |
| SIB CI                                | 495   | 166-2024 BRVMDG  | 15/07/2024                           | 29/07/2024   | 31/07/2024                    |
| SOGB CI                               | 207   | 168-2024 BRVMDG  | 22/07/2024                           | 02/08/2024   | 06/08/2024                    |
| SAPH CI                               | 64,80                                       | 169-2024 BRVMDG  | 23/07/2024                           | 08/08/2024   | 12/08/2024                    |
| SOLIBRA CI                            | 2 700                                       | 228-2024 BRVMDG  | 11/09/2024                           | 12/09/2024   | 14/08/2024                    |
| NESTLE CI                             | 675   | 159-2024 BRVMDG  | 12/07/2024                           | 16/08/2024   | 20/08/2024                    |
| CFAO MOTORS CI                        | 15,87                                       | 195-2024 BRVMDG  | 16/08/2024                           | 28/08/2024   | 30/08/2024                    |

|                            |          |                 |            |            |            |
|----------------------------|----------|-----------------|------------|------------|------------|
| TOTALENERGIES MARKETING CI | 199,5353 | 213-2024 BRVMDG | 02/09/2024 | 13/09/2024 | 17/09/2024 |
| TRACTAFRIC MOTORS CI       | 182,7    | 221-2024 BRVMDG | 06/09/2024 | 20/09/2024 | 24/09/2024 |
| SODE CI                    | 481,50   | 189-2024 BRVMDG | 12/08/2024 | 23/09/2024 | 25/09/2024 |
| VIVO ENERGY CI             | 57       | 226-2024 BRVMDG | 10/09/2024 | 25/09/2024 | 27/09/2024 |
| SMB CI                     | 1 080    | 210-2024 BRVMDG | 28/08/2024 | 26/09/2024 | 30/09/2024 |

