

BRVM 10	157,61
Variation Jour	↑ 0,05 %
Variation annuelle	↑ 2,67 %



BULLETIN OFFICIEL DE LA COTE

N° 30

vendredi 11 février 2022

Site : www.brvm.org

BRVM Composite	207,26
Variation Jour	↑ 0,55 %
Variation annuelle	↑ 2,46 %

Evolution des indices

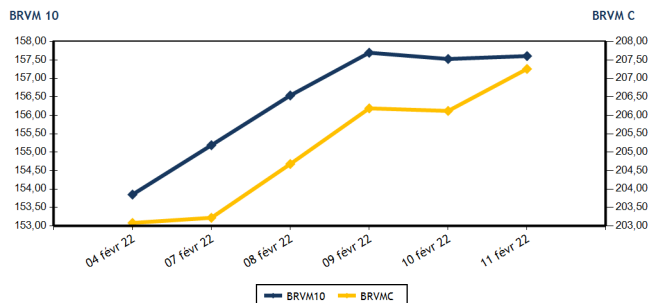

Volumes et valeurs transigés

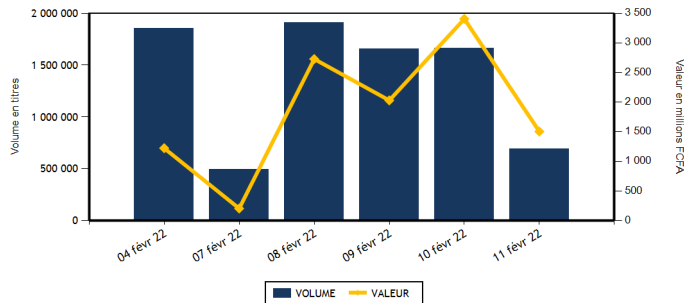

Actions	Niveau	Evol. Jour
Capitalisation boursière (FCFA)(Actions & Droits)	6 238 951 745 467	0,55 %
Volume échangé (Actions & Droits)	588 024	-58,18 %
Valeur transigée (FCFA) (Actions & Droits)	464 681 582	-44,87 %
Nombre de titres transigés	43	0,00 %
Nombre de titres en hausse	17	6,25 %
Nombre de titres en baisse	13	0,00 %
Nombre de titres inchangés	13	-7,14 %

Obligations	Niveau	Evol. Jour
Capitalisation boursière (FCFA)	7 484 752 821 922	-0,21 %
Volume échangé	103 937	-59,31 %
Valeur transigée (FCFA)	1 039 491 340	-59,45 %
Nombre de titres transigés	8	33,33 %
Nombre de titres en hausse	0	-100,00 %
Nombre de titres en baisse	3	200,00 %
Nombre de titres inchangés	5	25,00 %

PLUS FORTES HAUSSES

Titres	Cours	Evol. Jour	Evol. annuelle
SOCIETE GENERALE COTE D'IVOIRE (SGBC)	11 930	7,48 %	12,60 %
SETAO CI (STAC)	1 660	7,44 %	127,40 %
BICI CI (BICC)	6 290	7,34 %	-15,00 %
CORIS BANK INTERNATIONAL (CBI BF)	10 700	7,00 %	1,90 %
AIR LIQUIDE CI (SIVC)	770	6,94 %	-13,97 %

PLUS FORTES BAISES

Titres	Cours	Evol. Jour	Evol. annuelle
ECOBANK TRANS. INCORP. TG (ETIT)	21	-4,55 %	16,67 %
TOTAL CI (TTLC)	2 150	-4,23 %	2,38 %
BANK OF AFRICA SENEGAL (BOAS)	2 400	-4,00 %	2,13 %
SITAB CI (STBC)	5 750	-3,93 %	-6,96 %
FILTISAC CI (FTSC)	1 640	-3,53 %	-2,38 %

INDICES SECTORIELS

Base = 100 au 14 juin 1999	Nombre de sociétés	Valeur	Evol. Jour	Evol. annuelle	Volume	Valeur	PER moyen
BRVM - INDUSTRIE	12	114,39	-0,60 %	3,89 %	28 327	42 902 370	22,71
BRVM - SERVICES PUBLICS	4	464,03	0,24 %	3,38 %	9 624	49 456 710	8,18
BRVM - FINANCES	15	78,17	1,36 %	1,35 %	459 894	105 794 102	13,78
BRVM - TRANSPORT	2	619,74	0,39 %	-0,38 %	274	697 220	10,36
BRVM - AGRICULTURE	5	250,65	0,76 %	3,02 %	54 963	199 863 625	15,79
BRVM - DISTRIBUTION	7	411,29	-0,98 %	0,95 %	25 247	50 009 455	26,14
BRVM - AUTRES SECTEURS	1	2 048,24	7,44 %	127,40 %	9 695	15 958 100	9,61
BRVM - PETITES CAPITALISATIONS	-	-	-	-	-	-	-

Indicateurs	1er et 2è Comp.	BRVM PC
PER moyen du marché	13,00	
Taux de rendement moyen du marché	5,71	
Taux de rentabilité moyen du marché	7,13	
Nombre de sociétés cotées	46	
Nombre de lignes obligataires	96	
Volume moyen annuel par séance	1 801 551,00	
Valeur moyenne annuelle par séance	937 639 363,28	

Indicateurs	1er et 2è Comp.	BRVM PC
Ratio moyen de liquidité	16,90	
Ratio moyen de satisfaction	66,61	
Ratio moyen de tendance	394,16	
Ratio moyen de couverture	25,37	
Taux de rotation moyen du marché	0,06	
Prime de risque du marché	1,79	
Nombre de SGI participantes	27	

Définitions





Volume moyen annuel par séance = Valeur annuel échangé / nombre de séances
 Valeur moyenne annuelle par séance = Valeur annuelle échangée / nombre de séances
 Ratio moyen de liquidité = Moyenne des ratios de liquidité (Titres échangés / Volume des ordres de vente)
 Ratio moyen de satisfaction = Moyenne des ratios de satisfaction (Titres échangés / Volume des ordres d'achat)
 Ratio moyen de tendance = Moyenne des ratios de tendance (Volume des ordres d'achat / Volume des ordres de vente)
 Ratio moyen de couverture = Moyenne des ratios de couverture (Volume des ordres de vente / Volume des ordres d'achat)

Taux moyen de rotation = moyenne des taux de rotation des actions cotées (volume transigé / capi flottante)
 PER moyen du marché = moyenne des PER des actions cotées ayant un PER positif
 Taux de rendement moyen = moyenne des taux de rendement des actions cotées ayant distribué un dividende
 Taux de rentabilité moyen = moyenne des taux de rentabilité des actions cotées
 Prime de risque du marché = (1 / le PER moyen du marché) - le taux de référence actuel des emprunts d'Etat



BRVM - BOURSE REGIONALE DES VALEURS MOBILIERES
 BRVM - Société Anonyme au capital de 3.062.040.000 CFA - RC : CI - ABJ - 1997 - B - 208435 - CC : 9819725 - E
 Siège Social : Abidjan - CÔTE D'IVOIRE. Adresse : 18, Rue Joseph ANOMA (Rue des Banques) - Abidjan
 Tél : +225 20 32 66 85 / 86, Fax : +225 20 32 66 84, Mail : brvm@brvm.org, Site Web : www.brvm.org

MARCHE DES ACTIONS

Symbole	Titre	Cours Précédent	Cours du jour		Variation jour	Séance de cotation		Cours Référence	Variation de l'année précédente	Dernier dividende payé		Rdt. Net	PER
			Ouv.	Clôt.		Volume	Valeur			Montant net	Date		
SECTEUR - INDUSTRIE		114,39	points		-0,60 %								
CABC	SICABLE CI	1 190	1 200	1 180	-0,84 %	2 379	2 795 690	1 180	16,26 %	133,00	2-août-21	11,27 %	5,99
FTSC	FILTISAC CI	1 700	1 690	1 640	-3,53 %	1 957	3 250 775	1 640	-2,38 %	235,00	30-juil.-21	14,33 %	6,51
NEIC	NEI-CEDA CI	740	760	750	1,35 %	7 377	5 600 495	750	20,00 %	9,00	28-juin-01		11,96
NTLC	NESTLE CI	5 275	5 285	5 275	0,00 %	945	4 995 545	5 275	14,55 %	363,67	30-juil.-21	6,89 %	5,57
SEMC	CROWN SIEM CI	735	735	745	1,36 %	2 298	1 698 870	745	-2,61 %	14,40	28-déc.-21	1,93 %	25,48
SIVC	AIR LIQUIDE CI	720	770	770	6,94 %	8 838	6 492 730	770	-13,97 %	63,00	29-sept.-17		
SLBC	SOLIBRA CI	166 000	166 000	166 000	0,00 %	4	664 000	166 000	6,41 %	2 736,00	3-août-21	1,65 %	15,60
SMBC	SMB CI	7 005	7 100	7 100	1,36 %	5	35 500	7 100	2,90 %	810,00	15-juil.-21	11,41 %	5,89
STBC	SITAB CI	5 985	5 850	5 750	-3,93 %	2 131	12 461 250	5 750	-6,96 %	436,12	2-juil.-21	7,58 %	12,09
TTRC	TRITURAF CI-Ste en Liquidation	490	SP	SP	0,00 %			490	0,00 %	1 440,00	19-juil.-02		
UNLC	UNILEVER CI	4 850	NC	NC	0,00 %			4 850	-0,82 %	1 233,00	9-juil.-12		
UNXC	UNIWAX CI	2 085	2 080	2 055	-1,44 %	2 393	4 907 515	2 055	2,75 %	18,00	16-juil.-21	0,88 %	115,32
TOTAL						28 327	42 902 370						22,71
SECTEUR - SERVICES PUBLICS		464,03	points		0,24 %								
CIEC	CIE CI	2 100	2 100	2 100	0,00 %	3 734	7 848 450	2 100	10,82 %	167,14	14-juil.-21	7,96 %	7,27
ONTBF	ONATEL BF	4 185	4 300	4 185	0,00 %	3 600	14 858 145	4 185	6,08 %	399,56	1-juin-21	9,55 %	9,16
SDCC	SODE CI	4 450	4 440	4 400	-1,12 %	618	2 741 930	4 400	2,44 %	337,50	27-juil.-21	7,67 %	9,19
SNTS	SONATEL SN	14 250	14 200	14 300	0,35 %	1 672	24 008 185	14 300	2,33 %	1 225,00	17-mai-21	8,57 %	7,10
TOTAL						9 624	49 456 710						8,18
SECTEUR - FINANCES		78,17	points		1,36 %								
BICC	BICI CI	5 860	5 865	6 290	7,34 %	12	70 805	6 290	-15,00 %	50,00	6-juil.-21	0,79 %	22,44
BOAB	BANK OF AFRICA BN	5 600	5 600	5 600	0,00 %	3 101	17 365 390	5 600	5,66 %	436,00	20-mai-21	7,79 %	8,53
BOABF	BANK OF AFRICA BF	6 110	6 110	5 945	-2,70 %	744	4 484 200	5 945	-4,11 %	370,00	3-mai-21	6,22 %	7,43
BOAC	BANK OF AFRICA CI	5 250	5 250	5 305	1,05 %	5 330	27 900 625	5 305	-9,39 %	315,00	12-mai-21	5,94 %	7,46
BOAM	BANK OF AFRICA ML	1 365	1 360	1 360	-0,37 %	653	891 115	1 360	-8,42 %	271,00	15-mai-19		47,10
BOAN	BANK OF AFRICA NG	5 105	5 290	5 395	5,68 %	376	1 998 040	5 395	5,78 %	429,66	6-mai-21	7,96 %	9,45
BOAS	BANK OF AFRICA SENEGAL	2 500	2 400	2 400	-4,00 %	5 000	11 996 500	2 400	2,13 %	161,01	1-juin-21	6,71 %	7,51
CBIBF	CORIS BANK INTERNATIONAL	10 000	10 000	10 700	7,00 %	745	7 743 845	10 700	1,90 %	406,00	6-juil.-21	3,79 %	9,96
ECOC	ECOBANK COTE D'IVOIRE	4 675	4 675	4 600	-1,60 %	1 003	4 621 525	4 600	-3,87 %	294,30	6-mai-21	6,40 %	8,44
ETIT	ECOBANK TRANS. INCORP. TG	22	22	21	-4,55 %	438 552	9 340 732	21	16,67 %	1,21	28-avr.-17		1,96
NSBC	NSIA BANQUE COTE D'IVOIRE	5 750	5 745	5 750	0,00 %	405	2 296 400	5 750	-7,03 %	77,69	27-juil.-20	1,35 %	19,75
ORGT	ORAGROUP TOGO	3 900	3 900	3 900	0,00 %	910	3 548 610	3 900	-6,92 %	59,52	17-juil.-20	1,53 %	28,68
SAFC	SAFCA CI	900	900	900	0,00 %	240	216 000	900	5,88 %	23,04	29-juil.-11		
SGBC	SOCIETE GENERALE COTE D'IVOIRE	11 100	11 605	11 930	7,48 %	280	3 256 550	11 930	12,60 %	368,30	30-juin-21	3,09 %	7,66
SIBC	SOCIETE IVOIRIENNE DE BANQUE	3 900	3 900	3 950	1,28 %	2 543	10 063 765	3 950	-0,88 %	360,00	23-juil.-21	9,11 %	6,53
TOTAL						459 894	105 794 102						13,78
SECTEUR - TRANSPORT		619,74	points		0,39 %								
SDSC	BOLLORE	2 550	2 550	2 560	0,39 %	274	697 220	2 560	-0,39 %	100,00	11-août-21	3,91 %	10,36
SVOC	MOVIS CI	2 395	SP	SP	0,00 %			2 395	0,00 %	270,00	5-juil.-99		

TOTAL

274

697 220

10,36

MARCHE DES ACTIONS

Symbole	Titre	Cours Précédent	Cours du jour		Variation jour	Séance de cotation		Cours Référence	Variation de l'année précédente	Dernier dividende payé		Rdt. Net	PER
			Ouv.	Clôt.		Volume	Valeur			Montant net	Date		
SECTEUR - AGRICULTURE		250,65	points		↑	0,76 %							
PALC	PALM CI	7 560	7 600	7 655	1,26 %	2 953	22 836 870	7 655	9,51 %	102,51	27-août-21	1,34 %	33,60
SCRC	SUCRIVOIRE	940	940	940	0,00 %	21 196	19 923 960	940	-2,08 %	40,50	20-août-21	4,31 %	10,30
SICC	SICOR CI	4 865	4 855	4 855	-0,21 %	1	4 855	4 855	-5,18 %	1 919,00	25-sept.-00		2,94
SOGC	SOGB CI	5 020	5 000	5 180	3,19 %	721	3 633 740	5 180	3,60 %	250,00	15-juil.-21	4,83 %	14,62
SPHC	SAPH CI	5 180	5 100	5 100	-1,54 %	30 092	153 464 200	5 100	-1,83 %	132,30	24-août-21	2,59 %	17,46
TOTAL						54 963	199 863 625						15,79
SECTEUR - DISTRIBUTION		411,29	points		↓	-0,98 %							
ABJC	SERVAIR ABIDJAN CI	1 650	1 650	1 700	3,03 %	78	129 450	1 700	-2,86 %	164,96	30-sept.-19		
BNBC	BERNABE CI	2 195	2 195	2 200	0,23 %	1 500	3 292 650	2 200	1,15 %	45,00	19-juil.-19		23,13
CFAC	CFAO MOTORS CI	1 155	1 125	1 155	0,00 %	1 572	1 765 040	1 155	-2,94 %	22,15	15-juil.-21	1,92 %	55,43
PRSC	TRACTAFRIC MOTORS CI	4 260	4 355	4 260	0,00 %	3 209	13 824 430	4 260	1,43 %	162,90	2-sept.-21	3,82 %	23,41
SHEC	VIVO ENERGY CI	950	940	950	0,00 %	7 351	6 749 690	950	10,47 %	63,90	26-nov.-20	6,73 %	
TTLC	TOTAL CI	2 245	2 240	2 150	-4,23 %	11 377	23 923 580	2 150	2,38 %	109,31	27-sept.-21	5,08 %	17,70
TTLS	TOTAL SN	2 050	2 050	2 050	0,00 %	160	324 615	2 050	3,80 %	223,60	30-juil.-21	10,91 %	11,01
TOTAL						25 247	50 009 455						26,14
AUTRES SECTEURS		2 048,24	points		↑	7,44 %							
STAC	SETAO CI	1 545	1 660	1 660	7,44 %	9 695	15 958 100	1 660	127,40 %	66,15	16-juil.-21	3,98 %	9,61
TOTAL						9 695	15 958 100						9,61
TOTAL - Marché des actions						588 024	464 681 582						

MARCHE DES DROITS

Symbole	Titre	Cours Précédent	Cours du jour		Variation jour	Séance de cotation		Cours Référence	Variation depuis l'origine	Parité	Periode de négociation	
			Ouv.	Clôt.		Volume	Valeur				Début	fin
TOTAL												
TOTAL - Marché des droits												

TROISIEME COMPARTIMENT - BRVM PETITES CAPITALISATIONS

Symbole	Titre	Cours Précédent	Cours du jour		Variation jour	Séance de cotation		Cours Référence	Variation depuis l'origine
			Ouv.	Clôt.		Volume	Valeur		
TOTAL									
TOTAL - 3ème Compartiment - BRVM PC									

Légende:
 (d) Ex-dividende (d) Variation par rapport au cours de référence
 Cours du jour: Ouv.: Ouverture Clôt.: Clôture Moy.: Moyen
 Mentions : NC: Non Coté Ex-c: Ex-coupon Ex-d: Ex-droit SP: Suspendu Val-T: Valeur Théorique
 PER = Cours / BNPA selon les données disponibles Rdt. Net: Rendement net (DNPA / Cours)
 Comp.: 1 - Premier Compartiment 2 - Second Compartiment 3 - Compartiment de croissance
 Ratio de liquidité = Titres échangés / Volume des ordres de vente
 : Progression de l'indice sectoriel : Stabilité de l'indice sectoriel : Recul de l'indice sectorie

MARCHE DES OBLIGATIONS

Symbole	Titre	Valeur nominale	Cours Précédent	Cours du jour	Cours Référence	Séance de cotation		Coupon couru	Coupon d'intérêt		Type Amort	
						Volume	Valeur	Période	Montant net	Eché.		
OBLIGATIONS D'ETAT												
EOM.01	ETAT DU MALI 6.20% 2016-2023	3 332	3 565	NC	3 565.24			149,42	A	206,58	23-mai-22	ACD
EOM.02	Etat du Mali 6.50% 2017-2024	6 000	6 000	NC	6 000			317,34	A	390,00	20-avr.-22	AC
EOM.03	ETAT DU MALI 6,50 % 2018-2025	8 000	8 000	8 000	8 000	20	160 000	229,73	A	650,00	5-oct.-22	AC
EOM.04	ETAT DU MALI 6,50% 2019-2027	10 000	10 000	NC	10 000			381,10	A	650,00	12-juil.-22	AC
EOM.05	ETAT DU MALI 6,50% 2020-2028	10 000	10 000	NC	10 000			571,64	A	650,00	27-mars-22	ACD
EOM.06	ETAT DU MALI 6,50% 2020-2027	10 000	10 600	NC	10 600			130,00	A	650,00	30-nov.-22	AC
EOM.07	ETAT DU MALI 6.50% 2021-2031	10 000	10 600	10 000	10 000	6	60 000	536,03	A	650,00	16-avr.-22	AC
EOS.05	ETAT SENEGAL 6.50% 2013-2023	10 000	10 500	NC	10 500			23,34	S	325,00	29-juil.-22	ACD
EOS.07	ETAT SENEGAL 6.30% 2015-2025	10 000	10 000	NC	10 000			134,63	S	312,41	25-mai-22	ACD
TPBF.O10	TPBF 6,50% 2020 - 2028	10 000	10 000	NC	10 000			258,56	S	325,00	20-mars-22	ACD
TPBF.O11	TPBF 6,50 % 2020-2028	10 000	10 000	NC	10 000			59,25	S	325,00	9-juil.-22	ACD
TPBF.O12	TPBF 6.50% 2021-2031	10 000	10 700	NC	10 700			249,59	S	325,00	25-mars-22	ACD
TPBF.O13	TPBF 6,50 % 2021 - 2031	10 000	10 500	NC	10 500			64,64	S	325,00	6-juil.-22	ACD
TPBF.O4	TPBF 6.50% 2017-2027	10 000	10 500	10 000	10 000	6	60 000	19,59	S	322,33	31-juil.-22	ACD
TPBF.O5	TPBF 6,50% 2017-2024	10 000	10 700	NC	10 700			78,57	S	325,00	29-juin-22	ACD
TPBF.O6	TPBF 6.50% 2018-2025	10 000	10 500	NC	10 500			110,75	S	324,11	22-juin-22	ACD
TPBF.O7	TPBF 6,50% 2018- 2025	10 000	10 000	NC	10 000			158,01	S	325,00	15-mai-22	AC
TPBF.O8	TPBF 6,50% 2019-2027	10 000	10 000	NC	10 000			172,74	S	322,33	6-mai-22	ACD
TPBF.O9	TPBF 6,50% 2019 - 2027	10 000	10 700	NC	10 700			225,00	S	325,00	8-avr.-22	ACD
TPBJ.O3	TPBJ 6,50% 2020-2028	10 000	10 000	NC	10 000			302,74	A	650,00	25-août-22	AC
TPCI.O16	TPCI 6.55% 2014-2022	10 000	10 000	NC	10 000			479,14	A	655,00	20-mai-22	ACD
TPCI.O17	TPCI 3% 2014-2024	10 000	10 000	NC	10 000			44,51	S	150,00	19-juin-22	ACD
TPCI.O19	TPCI 5.99% 2015-2025	10 000	10 000	NC	10 000			448,02	A	599,00	14-mai-22	ACD
TPCI.O20	TPCI 5.85% 2015-2022	10 000	10 000	NC	10 000			207,32	S	292,50	5-avr.-22	ACD
TPCI.O21	TPCI 6% 2016-2028	10 000	10 700	NC	10 700			507,95	A	600,00	8-avr.-22	ACD
TPCI.O22	TPCI 5.90% 2016 - 2026	10 000	10 000	NC	10 000			389,56	A	590,00	15-juin-22	ACD
TPCI.O23	TPCI 5.90% 2016-2026	10 000	10 215	NC	10 215			139,01	A	590,00	17-nov.-22	ACD
TPCI.O24	TPCI 6.25% 2017-2029	10 000	10 500	NC	10 500			230,08	S	312,50	31-mars-22	ACD
TPCI.O25	TPCI 5,95% 2017-2024 A	10 000	10 000	NC	10 000			179,81	S	297,50	24-avr.-22	ACD
TPCI.O26	TPCI 5,95% 2017-2024 B	10 000	10 050	NC	10 050			152,86	S	297,50	10-mai-22	ACD
TPCI.O27	TPCI 6% 2017-2025	10 000	10 250	NC	10 250			72,53	S	300,00	29-juin-22	ACD
TPCI.O28	TPCI 6% 2018 - 2026	10 000	10 700	NC	10 700			317,26	A	600,00	2-août-22	ACD
TPCI.O29	TPCI 6% 2018-2026	10 000	10 000	NC	10 000			189,04	A	600,00	19-oct.-22	ACD
TPCI.O30	TPCI 5,95% 2018-2025	8 000	8 216	NC	8 216			78,25	S	237,35	13-juin-22	ACD
TPCI.O31	TPCI 5,75% 2019 - 2026	10 000	10 230	NC	10 230			371,78	A	575,00	20-juin-22	ACD
TPCI.O32	TPCI 2,23% 2019-2026	10 000		NC				432,56	A	669,00	20-juin-22	ACD
TPCI.O33	TPCI 5.75% 2019-2026	10 000	10 500	NC	10 500			516,71	A	575,00	20-mars-22	ACD
TPCI.O34	TPCI 6% 2019-2029	10 000	10 000	NC	10 000			539,18	A	600,00	20-mars-22	ACD
TPCI.O35	TPCI 5,75% 2019 -2026	10 000	10 000	NC	10 000			338,70	A	575,00	11-juil.-22	ACD
TPCI.O36	TPCI 5,75% 2019- 2026	10 000	10 180	NC	10 180			274,11	A	575,00	21-août-22	ACD
TPCI.O37	TPCI 5,80% 2019-2026	10 000	10 175	NC	10 175			109,64	A	580,00	4-déc.-22	ACD
TPCI.O38	TPCI 5,75% 2019-2026	10 000	10 000	10 000	10 000	6	60 000	108,70	A	575,00	4-déc.-22	ACD
TPCI.O39	TPCI 5,75% 2019 - 2026	10 000	10 700	NC	10 700			184,32	A	575,00	17-oct.-22	ACD
TPCI.O40	TPCI 5,75% 2019-2026	10 000	10 100	NC	10 100			50,41	A	575,00	10-janv.-23	ACD
TPCI.O41	TPCI 5,80% 2020-2027	10 000	10 700	NC	10 700			552,99	A	580,00	28-févr.-22	ACD
TPCI.O42	TPCI 5,90% 2020-2030	10 000	10 700	10 700	10 700	451	4 650 500	562,52	A	590,00	28-févr.-22	ACD
TPCI.O43	TPCI 5,90% 2020 - 2030	10 000	10 500	NC	10 500			475,23	A	590,00	23-avr.-22	ACD
TPCI.O44	TPCI 5,80% 2020 - 2027	10 000	10 075	NC	10 075			467,18	A	580,00	23-avr.-22	ACD
TPCI.O45	TPCI 5,80% 2020 -2027	10 000	10 195	NC	10 195			381,37	A	580,00	16-juin-22	ACD
TPCI.O46	TPCI 5,90% 2020 - 2030	10 000	10 500	NC	10 500			387,95	A	590,00	16-juin-22	ACD
TPCI.O47	TPCI 5,80% 2020 - 2027	10 000	10 250	NC	10 250			381,37	A	580,00	16-juin-22	ACD
TPCI.O48	TPCI 5,80% 2020- 2027	10 000	10 000	NC	10 000			313,04	A	580,00	29-juil.-22	ACD
TPCI.O49	TPCI 5,90% 2020- 2030	10 000	10 085	NC	10 085			318,44	A	590,00	29-juil.-22	ACD
TPCI.O50	TPCI 5,90% 2020-2030	10 000	10 000	NC	10 000			269,95	A	590,00	28-août-22	ACD
TPCI.O51	TPCI 5,80% 2020-2027	10 000	10 150	NC	10 150			209,75	A	580,00	2-oct.-22	ACD
TPCI.O52	TPCI 5,90 % 2020-2030	10 000	10 125	NC	10 125			213,37	A	590,00	2-oct.-22	ACD
TPCI.O53	TPCI 5,80% 2020-2027	10 000	10 600	NC	10 600			168,44	A	580,00	28-oct.-22	ACD
TPCI.O54	TPCI 5,90% 2020-2030	10 000	10 300	NC	10 300			171,34	A	590,00	28-oct.-22	ACD
TPCI.O55	TPCI 5,80% 2020 -2027	10 000	10 500	NC	10 500			77,86	A	580,00	24-déc.-22	ACD
TPCI.O56	TPCI 5,90% 2020- 2030	10 000	10 700	NC	10 700			79,21	A	590,00	24-déc.-22	ACD

vendredi 11 février 2022

TPCI.O57	TPCI 5,80% 2020-2027	10 000	10 000	NC	10 000			711,89	A	580,00	20-nov.-21	ACD
TPCI.O58	TPCI 5,80% 2021-2028	10 000	10 500	NC	10 500			538,68	A	580,00	9-mars-22	ACD
TPCI.O59	TPCI 5,90% 2021-2031	10 000	10 500	NC	10 500			547,97	A	590,00	9-mars-22	ACD
TPCI.O60	TPCI 5,80% 2021-2028	10 000	10 000	NC	10 000			435,40	A	580,00	13-mai-22	ACD
TPCI.O61	TPCI 5,90% 2021-2031	10 000	10 050	NC	10 050			442,90	A	590,00	13-mai-22	ACD
TPCI.O62	TPCI 5,80 % 2021 -2028	10 000	10 400	NC	10 400			359,12	A	580,00	30-juin-22	ACD
TPCI.O63	TPCI 5,90% 2021 -2031	10 000	10 000	NC	10 000			320,23	A	590,00	30-juin-22	ACD
TPCI.O64	TPCI 5,80 % 2021 - 2028	10 000	10 180	NC	10 180			284,44	A	580,00	16-août-22	ACD
TPCI.O65	TPCI 5,90% 2021-2031	10 000	10 500	NC	10 500			216,60	A	590,00	30-sept.-22	ACD
TPCI.O66	TPCI 5,90% 2021-2031	10 000	10 150	NC	10 150			158,41	A	590,00	5-nov.-22	ACD
TPCI.O67	TPCI 5,90 % 2021-2036	10 000	10 000	10 000	10 000	100 000	1 000 000 000	92,14	A	590,00	16-déc.-22	ACD
TPNE.O1	TRESOR PUBLIC DU NIGER 6,50% 2019-2026	10 000	10 700	NC	10 700			569,86	A	650,00	28-mars-22	ACD
TPNE.O2	TRESOR PUBLIC DU NIGER 6,50% 2019 - 2026	10 000	10 700	10 700	10 700	58	583 500	345,48	A	650,00	1-août-22	ACD
TPNE.O3	TRESOR PUBLIC DU NIGER 6,5% 2020-2027	10 000	10 700	NC	10 700			347,26	A	650,00	31-juil.-22	ACD
TPNE.O4	TRESOR PUBLIC DU NIGER 6,30% 2021-2031	10 000	10 600	NC	10 600			295,15	A	630,00	24-août-22	ACD
TOTAL						100 547	1 005 574 000					

OBLIGATIONS REGIONALES

BIDC.O4	BIDC-EBID 6.10% 2017-2027	7 500	8 025	NC	8 025			300,82	A	457,50	16-juin-22	ACD
BIDC.O5	BIDC-EBID 6,40% 2019-2026	10 000	10 700	NC	10 700			53,04	S	320,00	12-juil.-22	ACD
BIDC.O6	BIDC-EBID 6,50 % 2021-2028	10 000	10 500	NC	10 500			151,37	S	322,33	18-mai-22	ACD
CRRH.O1	CRRH-UEMOA 6.10% 2012-2022 (*)	10 000	9 925	NC	9 925			301,68	S	305,00	13-févr.-22	AC
CRRH.O2	CRRH-UEMOA 6.10% 2012-2024	10 000	10 000	NC	10 000			42,13	S	305,00	17-juil.-22	AC
CRRH.O3	CRRH-UEMOA 6% 2013-2023	10 000	10 000	NC	10 000			178,02	S	300,00	26-avr.-22	AC
CRRH.O4	CRRH-UEMOA 6% 2014-2024	10 000	9 975	NC	9 975			70,88	S	300,00	30-juin-22	AC
CRRH.O5	CRRH-UEMOA 5.85% 2015-2025	10 000	10 000	NC	10 000			60,90	S	290,10	4-juil.-22	AC
CRRH.O6	CRRH-UEMOA 5.85% 2016-2026	10 000	10 230	NC	10 230			63,02	S	292,50	3-juil.-22	ACD
CRRH.O7	CRRH-UEMOA 5.95% 2017-2029	6 667	6 667	NC	6 667			94,24	S	198,33	17-mai-22	AC
CRRH.O8	CRRH-UEMOA 5.95% 2018-2030	7 500	7 482	NC	7 482			63,75	S	223,13	21-juin-22	AC
CRRH.O9	CRRH-UEMOA 6.05% 2018-2033	8 000	8 000	NC	8 000			69,14	S	242,00	21-juin-22	AC
TOTAL						0	0					

OBLIGATIONS PRIVEES

BHSN.O1	DIASPORA BONDS BHS 6,25% 2019-	10 000	10 700	NC	10 700			54,79	S	309,93	10-juil.-22	ACD
FNSBC.O1	FCTC NSIA BANQUE 7 % 2020-2025	7 222	7 222	NC	7 222.22			78,44	T	123,86	16-mars-22	ACD
ORGT.O2	ORAGROUP SA 7,15% 2021-2028	10 000	10 500	10 005	10 005	3 390	33 917 340	424,29	S	715,00	26-avr.-22	ACD
PADS.O3	PAD 6,60% 2020-2027	10 000	10 050	NC	10 050			208,52	S	330,00	19-avr.-22	ACD
SNLC.O1	SENELEC 6,50% 2018-2025	7 000	7 490	NC	7 490			172,20	S	227,50	27-mars-22	AC
SNTS.O2	SONATEL 6,50% 2020-2027	10 000	10 700	NC	10 700			43,52	S	302,99	16-juil.-22	ACD
TOTAL						3 390	33 917 340					

SUKUK ET TITRES ASSIMILES

SUKCI.S2	SUKUK CI 5.75% 2016-2023	10 000	10 500	NC	10 500			250,76	S	289,10	7-mars-22	ACD
SUKSN.S2	SUKUK SN 6% 2016-2026	10 000	10 600	NC	10 600			26,67	S	301,67	26-juil.-22	ACD
SUKTG.S1	SUKUK TG 6.5% 2016-2026	10 000	10 500	NC	10 500			365,67	S	377,99	17-févr.-22	ACD
TOTAL						0	0					

TOTAL - Marché des obligations

103 937 1 039 491 340

Légende :
 (#) (*) Ex-Coupon couru (#) Cours de référence amorti / Coupon couru Ex-c (#) Ex-marge de profits
 Cours du jour: Ouv.: Ouverture Clôt.: Clôture Moy.: Moyen
 Type Amort: Type d'Amortissement IF: In Fine AC: Amortissement Constant AD: Amortissement Dégressif ACD: Amortissement Constant Différé
 Période: Périodicité de paiement des coupons A: Annuelle S: Semestrielle T: Trimestrielle
 Eché.: Échéance de paiement des intérêts
 Mentions: NC: Non Coté Ex-c: Ex-coupon ou Ex-droit SP: Suspendu

INFORMATIONS**OPERATIONS EN COURS**

Emetteur	Opération
----------	-----------

AVIS

Entité	N°	Nature	Objet
BRVM	018-2022	Première cotation	Première cotation - FCTC TEYLIOM IMMO 7% 2021-2028

COMMUNIQUES

Emetteur	N°	Nature	Objet
----------	----	--------	-------

QUANTITES RESIDUELLES

MARCHE DES ACTIONS

Symbole	Titre	Quantité résiduelle à l'achat	Cours Achat / Vente		Quantité résiduelle à la vente	Cours de Référence
ABJC	SERVAIR ABIDJAN CI	1 000	1,655	/ 1,700	601	1 700
BICC	BICI CI	19	5,865	/ 6,290	44	6 290
BNBC	BERNABE CI	25	2,110	/ 2,200	218	2 200
BOAB	BANK OF AFRICA BN	274	5,600	/ 5,750	6	5 600
BOABF	BANK OF AFRICA BF	452	5,945	/ 6,000	2 516	5 945
BOAC	BANK OF AFRICA CI	20	5,300	/ 5,500	15	5 305
BOAM	BANK OF AFRICA ML	188	1,350	/ 1,360	3 304	1 360
BOAN	BANK OF AFRICA NG	45	5,290	/ 5,395	8	5 395
BOAS	BANK OF AFRICA SENEGAL	10	2,355	/ 2,400	480	2 400
CABC	SICABLE CI	246	1,150	/ 1,180	2 149	1 180
CBIBF	CORIS BANK INTERNATIONAL	100	10,500	/ 10,700	4	10 700
CFAC	CFAO MOTORS CI	1 758	1,155	/ 1,160	217	1 155
CIEC	CIE CI	83	2,090	/ 2,100	2 774	2 100
ECOC	ECOBANK COTE D'IVOIRE	10	4,510	/ 4,600	2 378	4 600
ETIT	ECOBANK TRANS. INCORP. TG		/	Marché	249 398	21
FTSC	FILTISAC CI	30	1,640	/ 1,650	102 039	1 640
NEIC	NEI-CEDA CI	17	745	/ 750	15	750
NSBC	NSIA BANQUE COTE D'IVOIRE	90	5,600	/ 5,750	514	5 750
NTLC	NESTLE CI	150	5,200	/ 5,275	407	5 275
ONTBF	ONATEL BF	120	4,150	/ 4,185	6 472	4 185
ORGT	ORAGROUP TOGO	25	3,895	/ 3,900	3 306	3 900
PALC	PALM CI	57	7,600	/ 7,655	8	7 655
PRSC	TRACTAFRIC MOTORS CI	548	4,260	/ 4,570	10	4 260
SAFC	SAFCA CI	4	845	/ 900	325	900
SCRC	SUCRIVOIRE	2 536	920	/ 940	7 905	940
SDCC	SODE CI	10	4,300	/ 4,400	11 270	4 400
SDSC	BOLLORE	10 665	2,550	/ 2,560	998	2 560
SEMC	CROWN SIEM CI	2 742	745	/ 760	100	745
SGBC	SOCIETE GENERALE COTE D'IVOIRE	11 299	Marché	/		11 930
SHEC	VIVO ENERGY CI	4 871	910	/ 950	1 449	950
SIBC	SOCIETE IVOIRIENNE DE BANQUE	175	3,950	/ 3,990	82	3 950
SICC	SICOR CI	99	Marché	/		4 855
SIVC	AIR LIQUIDE CI	10 000	720	/ 770	1 436	770
SLBC	SOLIBRA CI	1	165,000	/ 166,000	10	166 000
SMBC	SMB CI	86	7,005	/ 7,100	995	7 100
SNTS	SONATEL SN	156	14,300	/ 14,500	449	14 300
SOGC	SOGB CI	1 370	5,100	/ 5,180	45	5 180
SPHC	SAPH CI	4 993	5,000	/ 5,100	966	5 100
STAC	SETAO CI	20	Marché	/		1 660
STBC	SITAB CI	50	5,850	/ 5,900	4 000	5 750
SVOC	MOVIS CI			/		2 395
TTLC	TOTAL CI	950	2,100	/ 2,150	1 546	2 150
TTLS	TOTAL SN	116	2,035	/ 2,050	4 224	2 050
TTRC	TRITURAF CI-Ste en Liquidation			/		490
UNLC	UNILEVER CI	980	4,850	/		4 850
UNXC	UNIWAX CI	935	2,050	/ 2,055	163	2 055

QUANTITES RESIDUELLES

MARCHE DES DROITS

Symbole	Titre	Quantité résiduelle à l'achat	Cours Achat / Vente	Quantité résiduelle à la vente	Cours de Référence
---------	-------	-------------------------------	---------------------	--------------------------------	--------------------

TROISIEME COMPARTIMENT - BRVM PETITES CAPITALISATIONS

Symbole	Titre	Quantité résiduelle à l'achat	Cours Achat / Vente	Quantité résiduelle à la vente	Cours de Référence
---------	-------	-------------------------------	---------------------	--------------------------------	--------------------

QUANTITES RESIDUELLES

MARCHE DES OBLIGATIONS

Symbole	Titre	Quantité résiduelle à l'achat	Cours Achat / Vente	Quantité résiduelle à la vente	Cours de Référence
BHSN.01	DIASPORA BONDS BHS 6,25% 2019-		/		10 700
FNSBC.01	FCTC NSIA BANQUE 7 % 2020-2025		/		7 222
ORGT.02	ORAGROUP SA 7,15% 2021-2028		/ 10,500	4 000	10 005
PADS.03	PAD 6,60% 2020-2027		/		10 050
SNLC.01	SENELEC 6,50% 2018-2025		/		7 490
SNTS.02	SONATEL 6,50% 2020-2027		/		10 700
EOM.01	ETAT DU MALI 6.20% 2016-2023		/		3 565
EOM.02	Etat du Mali 6.50% 2017-2024		/		6 000
EOM.03	ETAT DU MALI 6,50 % 2018-2025		/ 8,000	34	8 000
EOM.04	ETAT DU MALI 6,50% 2019-2027		/		10 000
EOM.05	ETAT DU MALI 6,50% 2020-2028		/		10 000
EOM.06	ETAT DU MALI 6,50% 2020-2027		/ 10,600	1 960	10 600
TPNE.02	TRESOR PUBLIC DU NIGER 6,50% 2019 - 2026		/ 10,700	5	10 700
TPNE.03	TRESOR PUBLIC DU NIGER 6,5% 2020-2027		/		10 700
TPNE.04	TRESOR PUBLIC DU NIGER 6,30% 2021-2031		/ 10,600	2 410	10 600
TPCI.063	TPCI 5,90% 2021 -2031		/		10 000
TPCI.064	TPCI 5,80 % 2021 - 2028		/		10 180
TPCI.065	TPCI 5,90% 2021-2031		/		10 500
TPCI.066	TPCI 5,90% 2021-2031		/		10 150
TPCI.067	TPCI 5,90 % 2021-2036		/		10 000
TPNE.01	TRESOR PUBLIC DU NIGER 6,50% 2019-2026		/ 10,700	2 000	10 700
TPCI.057	TPCI 5,80% 2020-2027		/		10 000
TPCI.058	TPCI 5,80% 2021-2028		/		10 500
TPCI.059	TPCI 5,90% 2021-2031		/		10 500
TPCI.060	TPCI 5,80% 2021-2028		/		10 000
TPCI.061	TPCI 5,90% 2021-2031		/		10 050
TPCI.062	TPCI 5,80 % 2021 -2028		/		10 400
TPCI.051	TPCI 5,80% 2020-2027		/		10 150
TPCI.052	TPCI 5,90 % 2020-2030		/ 10,500	500	10 125
TPCI.053	TPCI 5,80% 2020-2027		/		10 600
TPCI.054	TPCI 5,90% 2020-2030		/		10 300
TPCI.055	TPCI 5,80% 2020 -2027		/ 10,500	1 890	10 500
TPCI.056	TPCI 5,90% 2020- 2030		/ 10,700	4 800	10 700
TPCI.045	TPCI 5,80% 2020 -2027		/		10 195
TPCI.046	TPCI 5,90% 2020 - 2030		/		10 500
TPCI.047	TPCI 5,80% 2020 - 2027		/		10 250
TPCI.048	TPCI 5,80% 2020- 2027		/		10 000
TPCI.049	TPCI 5,90% 2020- 2030		/		10 085
TPCI.050	TPCI 5,90% 2020-2030		/		10 000
TPCI.039	TPCI 5,75% 2019 - 2026		/		10 700
TPCI.040	TPCI 5,75% 2019-2026		/		10 100
TPCI.041	TPCI 5,80% 2020-2027		/ 10,700	4 995	10 700
TPCI.042	TPCI 5,90% 2020-2030		/ 10,700	149	10 700
TPCI.043	TPCI 5,90% 2020 - 2030		/ 10,500	1 980	10 500
TPCI.044	TPCI 5,80% 2020 - 2027		/		10 075
TPCI.033	TPCI 5.75% 2019-2026		/		10 500
TPCI.034	TPCI 6% 2019-2029	2	10,000	/	10 000
TPCI.035	TPCI 5,75% 2019 -2026		/ 10,200	2	10 000
TPCI.036	TPCI 5,75% 2019- 2026		/		10 180

vendredi 11 février 2022

TPCI.O37	TPCI 5,80% 2019-2026			/			10 175
TPCI.O38	TPCI 5,75% 2019-2026	5	10,000	/			10 000
TPCI.O27	TPCI 6% 2017-2025			/			10 250
TPCI.O28	TPCI 6% 2018 - 2026			/	10,700	250	10 700
TPCI.O29	TPCI 6% 2018-2026			/			10 000
TPCI.O30	TPCI 5,95% 2018-2025			/			8 216
TPCI.O31	TPCI 5,75% 2019 - 2026			/			10 230
TPCI.O32	TPCI 2,23% 2019-2026			/			10 000
TPCI.O21	TPCI 6% 2016-2028			/	10,700	998	10 700
TPCI.O22	TPCI 5.90% 2016 - 2026			/			10 000
TPCI.O23	TPCI 5.90% 2016-2026			/			10 215
TPCI.O24	TPCI 6.25% 2017-2029			/			10 500
TPCI.O25	TPCI 5,95% 2017-2024 A			/			10 000
TPCI.O26	TPCI 5,95% 2017-2024 B			/			10 050
TPBF.O9	TPBF 6,50% 2019 - 2027			/			10 700
TPBJ.O3	TPBJ 6,50% 2020-2028			/			10 000
TPCI.O16	TPCI 6.55% 2014-2022			/	10,000	58	10 000
TPCI.O17	TPCI 3% 2014-2024			/			10 000
TPCI.O19	TPCI 5.99% 2015-2025			/	10,000	94	10 000
TPCI.O20	TPCI 5.85% 2015-2022			/			10 000
TPBF.O13	TPBF 6,50 % 2021 - 2031			/			10 500
TPBF.O4	TPBF 6.50% 2017-2027			/	10,700	5	10 000
TPBF.O5	TPBF 6,50% 2017-2024			/			10 700
TPBF.O6	TPBF 6.50% 2018-2025			/			10 500
TPBF.O7	TPBF 6,50% 2018- 2025			/			10 000
TPBF.O8	TPBF 6,50% 2019-2027			/			10 000
EOM.O7	ETAT DU MALI 6.50% 2021-2031			/	10,500	70	10 000
EOS.O5	ETAT SENEGAL 6.50% 2013-2023			/			10 500
EOS.O7	ETAT SENEGAL 6.30% 2015-2025			/			10 000
TPBF.O10	TPBF 6,50% 2020 - 2028			/			10 000
TPBF.O11	TPBF 6,50 % 2020-2028			/			10 000
TPBF.O12	TPBF 6.50% 2021-2031			/			10 700
BIDC.O4	BIDC-EBID 6.10% 2017-2027			/			8 025
BIDC.O5	BIDC-EBID 6,40% 2019-2026			/	10,700	3 990	10 700
BIDC.O6	BIDC-EBID 6,50 % 2021-2028			/	10,400	12	10 500
CRRH.O1	CRRH-UEMOA 6.10% 2012-2022			/			9 925
CRRH.O2	CRRH-UEMOA 6.10% 2012-2024			/			10 000
CRRH.O3	CRRH-UEMOA 6% 2013-2023			/			10 000
CRRH.O4	CRRH-UEMOA 6% 2014-2024			/			9 975
CRRH.O5	CRRH-UEMOA 5.85% 2015-2025			/			10 000
CRRH.O6	CRRH-UEMOA 5.85% 2016-2026			/			10 230
CRRH.O7	CRRH-UEMOA 5.95% 2017-2029			/			6 667
CRRH.O8	CRRH-UEMOA 5.95% 2018-2030			/			7 482
CRRH.O9	CRRH-UEMOA 6.05% 2018-2033			/			8 000

SUKUK ET TITRES ASSIMILES

Symbole	Titre	Quantité résiduelle à l'achat	Cours Achat / Vente	Quantité résiduelle à la vente	Cours de Référence
SUKCI.S2	SUKUK CI 5.75% 2016-2023		/		10 500
SUKSN.S2	SUKUK SN 6% 2016-2026		/		10 600
SUKTG.S1	SUKUK TG 6.5% 2016-2026		/		10 500

CALENDRIER DES ASSEMBLEES GENERALES

ANNEE : 2022

Société	Nature	Date	Heure	Lieu
---------	--------	------	-------	------

L'actualité de la BRVM sur nos plateformes digitales

Infos BRVM

Pour recevoir les informations boursières par SMS, souscrivez :



Côte d'Ivoire : *430#
Bénin : *430*15#



Côte d'Ivoire : #139#
Burkina Faso : *310#



Côte d'Ivoire : *431#
Niger : *512*9#
Togo : *310#

Site web

www.brvm.org

Application Mobile

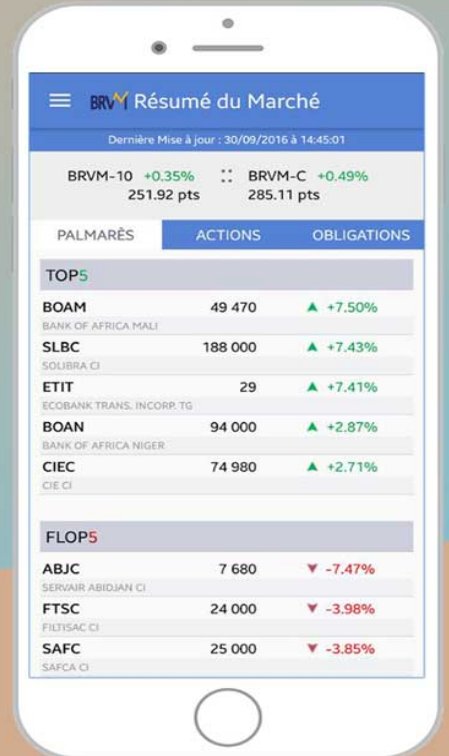

Disponible sur
 Google play
Disponible sur
 App Store



Nous suivre sur :

