

<b>BRVM COMPOSITE</b>	<b>200,76</b>
Variation Jour	0,00 %
Variation annuelle	-1,21 %

<b>BRVM 30</b>	<b>98,42</b>
Variation Jour	0,16 %
Variation annuelle	-1,58 %

<b>BRVM PRESTIGE</b>	<b>101,51</b>
Variation Jour	0,23 %
Variation annuelle	1,51 %

Evolution des indices

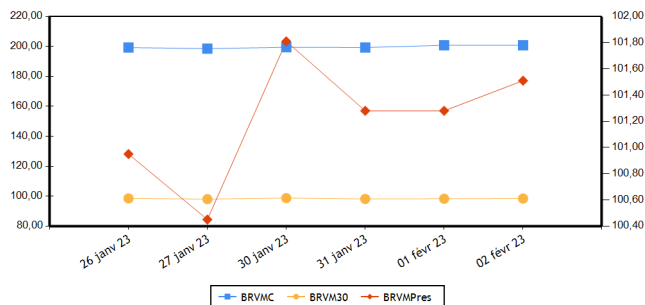

Volumes et valeurs transigés

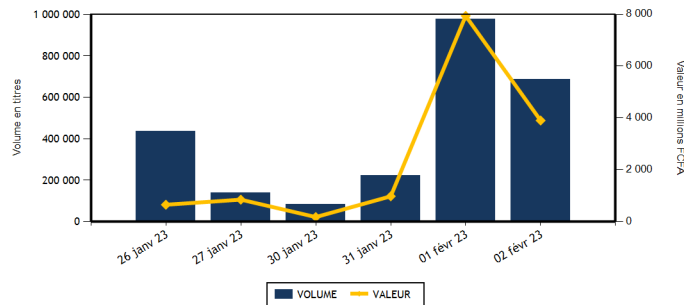

Actions	Niveau	Evol. Jour
Capitalisation boursière (FCFA)(Actions & Droits)	7 468 946 106 770	0,00 %
Volume échangé (Actions & Droits)	143 486	-85,30 %
Valeur transigée (FCFA) (Actions & Droits)	468 174 575	-94,09 %
Nombre de titres transigés	43	7,50 %
Nombre de titres en hausse	13	18,18 %
Nombre de titres en baisse	13	18,18 %
Nombre de titres inchangés	17	-5,56 %

Obligations	Niveau	Evol. Jour
Capitalisation boursière (FCFA)	9 099 837 546 862	0,09 %
Volume échangé	544 434	25 641,56 %
Valeur transigée (FCFA)	3 435 177 198	16 472,91 %
Nombre de titres transigés	12	140,00 %
Nombre de titres en hausse	3	
Nombre de titres en baisse	2	
Nombre de titres inchangés	7	40,00 %

**PLUS FORTES HAUSSES**

Titres	Cours	Evol. Jour	Evol. annuelle
SODE CI (SDCC)	5 330	6,60 %	-2,47 %
SUCRIVOIRE (SCRC)	850	6,25 %	-8,11 %
BOLLORE (SDSC)	1 350	4,25 %	-3,23 %
BANK OF AFRICA BN (BOAB)	6 200	3,94 %	4,20 %
TOTAL CI (TTLC)	2 100	2,94 %	10,82 %

**PLUS FORTES BAISES**

Titres	Cours	Evol. Jour	Evol. annuelle
SITAB CI (STBC)	6 150	-7,45 %	-10,22 %
FILTISAC CI (FTSC)	1 250	-7,41 %	-21,88 %
SICABLE CI (CABC)	1 015	-4,69 %	-13,25 %
SOCIETE IVOIRIENNE DE BANQUE (SIBC)	4 720	-2,68 %	2,94 %
SAPH CI (SPHC)	5 400	-2,53 %	8,11 %

**INDICES PAR COMPARTIMENT**

Base = 100 au 02 janvier 2023	Nombre de sociétés	Valeur	Evol. Jour	Evol. annuelle	Volume	Valeur	PER moyen
BRVM-PRESTIGE	10	101,51	0,23 %	1,51 %	117 772	323 017 960	6,06
BRVM-PRINCIPAL	36	97,23	-0,09 %	-2,77 %	25 714	145 156 615	9,47

**INDICES SECTORIELS**

Base = 100 au 14 juin 1999	Nombre de sociétés	Valeur	Evol. Jour	Evol. annuelle	Volume	Valeur	PER moyen
BRVM - INDUSTRIE	11	94,47	-1,75 %	-9,36 %	4 265	22 694 520	24,29
BRVM - SERVICES PUBLICS	5	494,08	0,10 %	1,00 %	34 361	379 118 880	9,08
BRVM - FINANCES	15	74,11	-0,04 %	-1,85 %	98 719	44 832 175	6,90
BRVM - TRANSPORT	2	330,96	4,13 %	-3,14 %	316	420 065	5,27
BRVM - AGRICULTURE	5	287,01	-0,24 %	1,22 %	1 671	14 761 650	5,54
BRVM - DISTRIBUTION	7	341,22	1,42 %	-4,83 %	3 633	5 865 825	24,87
BRVM - AUTRES SECTEURS	1	1 221,54	0,00 %	-4,21 %	521	481 460	11,89

Indicateurs	BRVM COMPOSITE
PER moyen du marché	8,00
Taux de rendement moyen du marché	7,77
Taux de rentabilité moyen du marché	8,67
Nombre de sociétés cotées	46
Nombre de lignes obligataires	113
Volume moyen annuel par séance	412 132,00
Valeur moyenne annuelle par séance	948 013 230,79

Indicateurs	BRVM COMPOSITE
Ratio moyen de liquidité	20,30
Ratio moyen de satisfaction	59,15
Ratio moyen de tendance	291,33
Ratio moyen de couverture	34,33
Taux de rotation moyen du marché	0,01
Prime de risque du marché	6,60
Nombre de SGI participantes	28

**Définitions**

Volume moyen annuel par séance = Volume annuel échangé / nombre de séances  
 Valeur moyenne annuelle par séance = Valeur annuelle échangée / nombre de séances  
 Ratio moyen de liquidité = Moyenne des ratios de liquidité (Titres échangés / Volume des ordres de vente)  
 Ratio moyen de satisfaction = Moyenne des ratios de satisfaction (Titres échangés / Volume des ordres d'achat)  
 Ratio moyen de tendance = Moyenne des ratios de tendance (Volume des ordres d'achat / Volume des ordres de vente)  
 Ratio moyen de couverture = Moyenne des ratios de couverture (Volume des ordres de vente / Volume des ordres d'achat)  
 Taux moyen de rotation = moyenne des taux de rotation des actions cotées (volume transigé/capital flottante)  
 PER moyen du marché = moyenne des PER des actions cotées ayant un PER positif  
 Taux de rendement moyen = moyenne des taux de rendement des actions cotées ayant distribué un dividende  
 Taux de rentabilité moyen = moyenne des taux de rentabilité des actions cotées  
 Prime de risque du marché = (1 / le PER moyen du marché) - le taux de référence actuel des emprunts d'Etat

BOURSE REGIONALE DES VALEURS MOBILIERES  
 Siège Social : Abidjan - Côte d'Ivoire, 18 av. Joseph Anoma  
 Adresse : 01 BP 3802 Abidjan 01  
 Tel : +225 20 31 55 50 / +225 20 32 66 85  
 Fax : +225 20 32 66 84  
 E-mail : brvm@brvm.org Site web : www.brvm.org



**MARCHE DES ACTIONS**

Sect. Act. (*)	Symbole	Titre	Cours Précédent	Cours du jour		Variation jour	Séance de cotation		Cours Référence	Variation de l'année précédente	Dernier dividende payé		Rdt. Net	PER
				Ouv.	Clôt.		Volume	Valeur			Montant net	Date		
<b>COMPARTIMENT PRESTIGE</b>			<b>101,51</b>	<b>points</b>		<b>0,23 %</b>								
AGR	PALC	PALM CI	9 995	10 000	10 095	1,00 %	1 338	13 452 525	10 095	-2,79 %	1 236,34	31-août-22	12,25 %	3,67
AGR	SPHC	SAPH CI	5 540	5 400	5 400	-2,53 %	80	432 000	5 400	8,11 %	365,40	4-août-22	6,77 %	6,65
DIS	TTLT	TOTAL CI	2 040	2 040	2 100	2,94 %	720	1 487 060	2 100	10,82 %	159,29	25-août-22	7,59 %	11,87
DIS	TTLS	TOTAL SN	2 495	2 435	2 495	0,00 %	535	1 333 100	2 495	-1,58 %	187,30	22-juil.-22	7,51 %	17,32
FIN	ETIT	ECOBANK TRANS. INCORP. TG	20	20	20	0,00 %	89 419	1 737 380	20	5,26 %	0,90	20-juin-22	4,50 %	1,87
FIN	SGBC	SOCIETE GENERALE COTE D'IVOIRE	12 290	12 010	12 390	0,81 %	140	1 724 540	12 390	6,76 %	1 004,93	10-juin-22	8,11 %	5,72
IND	NTLC	NESTLE CI	6 895	6 895	6 895	0,00 %	166	1 140 070	6 895	-16,37 %	856,80	2-août-22	12,43 %	7,16
IND	SMBC	SMB CI	6 950	6 950	7 000	0,72 %	425	2 955 000	7 000	2,94 %	720,00	24-août-22	10,29 %	5,81
SPU	ONTBF	ONATEL BF	3 200	3 220	3 195	-0,16 %	6 545	20 956 430	3 195	-0,16 %	416,58	15-juin-22	13,04 %	6,71
SPU	SNTS	SONATEL SN	15 195	15 190	15 190	-0,03 %	18 404	277 799 855	15 190	-0,07 %	1 400,00	18-mai-22	9,22 %	6,02
<b>TOTAL</b>							<b>117 772</b>	<b>323 017 960</b>						

<b>COMPARTIMENT PRINCIPAL</b>			<b>97,23</b>	<b>points</b>		<b>-0,09 %</b>								
AGR	SCRC	SUCRIVOIRE	800	785	850	6,25 %	115	96 125	850	-8,11 %	40,50	20-août-21	4,76 %	
AGR	SICC	SICOR CI	5 750	5 750	5 750	0,00 %	17	97 750	5 750	6,38 %	1 919,00	25-sept.-00		3,49
AGR	SOGC	SOGB CI	5 700	5 355	5 700	0,00 %	121	683 250	5 700	0,53 %	541,81	21-juil.-22	9,51 %	8,36
AUT	STAC	SETAO CI	990	990	990	0,00 %	521	481 460	990	4,21 %	66,15	18-juil.-22	6,68 %	11,89
DIS	ABJC	SERVAIR ABIDJAN CI	1 320	1 310	1 350	2,27 %	868	1 171 720	1 350	4,25 %	57,73	24-août-22	4,28 %	15,45
DIS	BNBC	BERNABE CI	1 910	1 910	1 910	0,00 %	415	792 650	1 910	-4,50 %	45,00	19-juil.-19		79,16
DIS	CFAC	CFAO MOTORS CI	740	755	750	1,35 %	500	376 870	750	-19,35 %	69,47	2-août-22	9,26 %	20,27
DIS	PRSC	TRACTAFRIC MOTORS CI	2 950	2 995	2 995	1,53 %	115	344 425	2 995	-6,26 %	175,86	30-août-22	5,87 %	10,00
DIS	SHEC	VIVO ENERGY CI	750	750	750	0,00 %	480	360 000	750	0,00 %	29,00	28-oct.-22	3,87 %	20,02
FIN	BICC	BICI CI	6 000	6 000	6 000	0,00 %	70	420 000	6 000	-12,41 %	518,00	15-juil.-22	8,63 %	10,41
FIN	BOAB	BANK OF AFRICA BN	5 965	6 000	6 200	3,94 %	995	5 900 125	6 200	4,20 %	546,00	25-mai-22	8,81 %	7,55
FIN	BOABF	BANK OF AFRICA BF	5 350	5 395	5 275	-1,40 %	224	1 194 830	5 275	1,44 %	448,00	4-mai-22	8,49 %	5,46
FIN	BOAC	BANK OF AFRICA CI	3 990	3 985	3 980	-0,25 %	2 488	9 859 710	3 980	7,57 %	374,00	28-avr.-22	9,40 %	4,78
FIN	BOAM	BANK OF AFRICA ML	1 300	1 295	1 315	1,15 %	432	566 140	1 315	-6,07 %	271,00	15-mai-19		11,49
FIN	BOAN	BANK OF AFRICA NG	5 400	5 350	5 400	0,00 %	806	4 347 300	5 400	-6,66 %	567,30	12-mai-22	10,51 %	7,47
FIN	BOAS	BANK OF AFRICA SENEGAL	2 495	2 450	2 480	-0,60 %	101	247 480	2 480	1,22 %	161,01	1-juin-21	6,49 %	5,38
FIN	CBIBF	CORIS BANK INTERNATIONAL	8 400	8 385	8 385	-0,18 %	99	830 115	8 385	-0,06 %	448,00	6-juil.-22	5,34 %	5,76
FIN	ECOC	ECOBANK COTE D'IVOIRE	4 995	4 995	4 995	0,00 %	539	2 665 755	4 995	1,01 %	420,30	29-avr.-22	8,41 %	8,02
FIN	NSBC	NSIA BANQUE COTE D'IVOIRE	4 975	4 800	4 975	0,00 %	600	2 899 125	4 975	-16,74 %	77,69	27-juil.-20	1,56 %	5,19
FIN	ORGT	ORAGROUP TOGO	3 000	3 000	3 000	0,00 %	65	195 000	3 000	-23,57 %	59,52	17-juil.-20	1,98 %	10,52
FIN	SAFC	SAFCA CI	725	725	725	0,00 %	200	145 000	725	-17,61 %	23,04	29-juil.-11		
FIN	SIBC	SOCIETE IVOIRIENNE DE BANQUE	4 850	4 850	4 720	-2,68 %	2 541	12 099 675	4 720	2,94 %	405,00	30-juin-22	8,58 %	6,93
IND	CABC	SICABLE CI	1 065	1 015	1 015	-4,69 %	39	39 585	1 015	-13,25 %	69,00	2-août-22	6,80 %	149,87
IND	FTSC	FILTISAC CI	1 350	1 325	1 250	-7,41 %	451	564 400	1 250	-21,88 %	235,00	30-juil.-21	18,80 %	
IND	NEIC	NEI-CEDA CI	700	695	695	-0,71 %	60	41 700	695	-13,13 %	9,00	28-juin-01		9,05
IND	SEMC	CROWN SIEM CI	675	675	675	0,00 %	2	1 350	675	-0,74 %	14,40	28-déc.-21	2,13 %	7,13
IND	SIVC	AIR LIQUIDE CI	700	700	700	0,00 %	10	7 000	700	3,70 %	63,00	29-sept.-17		
IND	SLBC	SOLIBRA CI	75 865	NC	NC	0,00 %			75 865	-8,87 %	4 050,00	12-août-22	5,34 %	5,67

IND	STBC	SITAB CI	6 645	6 645	6 150	-7,45 %	2 884	17 766 795	6 150	-10,22 %	445,12	21-juil.-22	7,24 %	11,62
IND	UNLC	UNILEVER CI	7 020	NC	NC	0,00 %			7 020	-0,07 %	1 233,00	9-juil.-12		10,58
IND	UNXC	UNIWAX CI	790	790	790	0,00 %	228	178 620	790	2,60 %	60,75	29-juil.-22	7,69 %	11,70
SPU	CIEC	CIE CI	1 980	2 015	2 015	1,77 %	815	1 634 350	2 015	1,26 %	153,16	25-juil.-22	7,60 %	11,57
SPU	ORAC	ORANGE COTE D'IVOIRE	10 450	10 300	10 445	-0,05 %	6 768	69 618 945	10 445	2,30 %				10,10
SPU	SDCC	SODE CI	5 000	5 000	5 330	6,60 %	1 829	9 109 300	5 330	-2,47 %	432,00	21-oct.-22	8,11 %	11,02
TRP	SDSC	BOLLORE	1 295	1 295	1 350	4,25 %	316	420 065	1 350	-3,23 %	130,00	23-juin-22	9,63 %	5,27
TRP	SVOC	MOVIS CI	2 395	SP	SP	0,00 %			2 395	0,00 %	270,00	5-juil.-99		
<b>TOTAL</b>							25 714	145 156 615						

**TOTAL**
**TOTAL - Marché des actions**

143 486 468 174 575

Secteurs d'activités (\*) : AGR = Agriculture, AUT = Autres Secteurs, DIS = Distribution, FIN = Finances, IND = Industrie, TRP = Transport, SPU = Services Publics

**MARCHE DES DROITS**

Symbole	Titre	Cours Précédent	Cours du jour		Variation jour	Séance de cotation		Cours Référence	Variation depuis l'origine	Parité	Periode de négociation	
			Ouv.	Clôt.		Volume	Valeur				Début	fin

**TOTAL**
**TOTAL - Marché des droits**
**Légende:**

(d) Ex-dividende (V) Variation par rapport au cours de référence

Cours du jour: Ouv.: Ouverture Clôt.: Clôture Moy.: Moyen

Mentions : NC: Non Coté Ex-c: Ex-coupon Ex-d: Ex-droit SP: Suspendu Val-T: Valeur Théorique

PER = Cours / BNPA selon les données disponibles Rdt. Net: Rendement net (DNPA / Cours)

Comp.: 1 - Premier Compartiment 2 - Second Compartiment 3 - Compartiment de croissance

Ratio de liquidité = Titres échangés / Volume des ordres de vente

: Progression de l'indice sectoriel : Stabilité de l'indice sectoriel : Recul de l'indice sectoriel

**MARCHE DES OBLIGATIONS**

Symbole	Titre	Valeur nominale	Cours Précédent	Cours du jour	Cours Référence	Séance de cotation	Coupon couru	Coupon d'intérêt	Période	Montant net	Eché.	Type Amort
						Volume	Valeur					
<b>OBLIGATIONS D'ETAT</b>												
EOM.01	ETAT DU MALI 6.20% 2016-2023	1 665	1 665	NC	1 665		72,12	A	103,23	23-mai-23	ACD	
EOM.02	Etat du Mali 6.50% 2017-2024	4 000	4 000	NC	4 000		205,15	A	260,00	20-avr.-23	AC	
EOM.03	ETAT DU MALI 6,50 % 2018-2025	6 000	5 999	NC	5 999.40		170,96	A	520,00	5-oct.-23	AC	
EOM.04	ETAT DU MALI 6,50% 2019-2027	10 000	10 000	NC	10 000		365,07	A	650,00	12-juil.-23	AC	
EOM.05	ETAT DU MALI 6,50% 2020-2028	10 000	10 000	NC	10 000		555,62	A	650,00	27-mars-23	ACD	
EOM.06	ETAT DU MALI 6,50% 2020-2027	10 000	10 000	NC	10 000		113,97	A	650,00	30-nov.-23	AC	
EOM.07	ETAT DU MALI 6.50% 2021-2031	10 000	10 000	NC	10 000		520,00	A	650,00	16-avr.-23	AC	
EOM.08	ETAT DU MALI 6,20 % 2022-2032	10 000	10 250	NC	10 250		251,40	A	620,00	7-sept.-23	ACD	
EOS.05	ETAT SENEGAL 6.50% 2013-2023	10 000	10 600	NC	10 600		7,18	S	325,00	29-juil.-23	ACD	
EOS.07	ETAT SENEGAL 6.30% 2015-2025	10 000	10 500	NC	10 500		119,10	S	312,41	25-mai-23	ACD	
TPBF.010	TPBF 6,50% 2020 - 2028	9 167	9 900	NC	9 900		242,40	S	325,00	20-mars-23	ACD	
TPBF.011	TPBF 6,50 % 2020-2028	9 167	9 167	9 167	9 167	80	733 360	S	297,93	9-juil.-23	ACD	
TPBF.012	TPBF 6.50% 2021-2031	10 000	10 700	NC	10 700		233,43	S	325,00	25-mars-23	ACD	
TPBF.013	TPBF 6,50 % 2021 - 2031	10 000	10 225	NC	10 225		48,48	S	325,00	6-juil.-23	ACD	
TPBF.014	TPBF 6,30% 2022-2034	10 000	10 000	10 500	10 500	19	190 500	S	315,00	1-mars-23	ACD	
TPBF.015	ETAT DU BURKINA 6,30 % 2022-2034	10 000	10 000	NC	10 000		207,38	S	315,00	15-mars-23	ACD	
TPBF.04	TPBF 6.50% 2017-2027	10 000	10 000	NC	10 000		3,56	S	322,33	31-juil.-23	ACD	
TPBF.05	TPBF 6,50% 2017-2024	10 000	10 800	NC	10 800		62,50	S	325,00	29-juin-23	ACD	
TPBF.06	TPBF 6.50% 2018-2025	10 000	10 000	NC	10 000		105,07	S	324,11	5-juin-23	ACD	
TPBF.07	TPBF 6,50% 2018- 2025	10 000	10 000	NC	10 000		141,85	S	325,00	15-mai-23	AC	
TPBF.08	TPBF 6,50% 2019-2027	10 000	10 000	NC	10 000		156,71	S	322,33	6-mai-23	ACD	
TPBF.09	TPBF 6,50% 2019 - 2027	10 000	10 800	NC	10 800		208,93	S	325,00	8-avr.-23	ACD	
TPBJ.03	TPBJ 6,50% 2020-2028	10 000	10 000	NC	10 000		286,71	A	650,00	25-août-23	AC	
TPBJ.04	TPBJ 5,50 % 2022-2037	10 000	10 000	NC	10 000		509,32	A	550,00	1-mars-23	AC	
TPBJ.05	TPBJ 5,85 % 2022-2042	10 000	9 945	NC	9 945		541,73	A	585,00	1-mars-23	ACD	
TPBJ.06	TPBJ 5,75% 2022-2037	10 000	10 000	NC	10 000		297,74	A	575,00	28-juil.-23	ACD	
TPCI.017	TPCI 3% 2014-2024	10 000	10 000	NC	10 000		37,09	S	150,00	19-juin-23	ACD	
TPCI.019	TPCI 5.99% 2015-2025	10 000	10 000	NC	10 000		433,25	A	599,00	14-mai-23	ACD	
TPCI.021	TPCI 6% 2016-2028	10 000	10 000	NC	10 000		493,15	A	600,00	8-avr.-23	ACD	
TPCI.022	TPCI 5.90% 2016 - 2026	10 000	10 000	NC	10 000		375,01	A	590,00	15-juin-23	ACD	
TPCI.023	TPCI 5.90% 2016-2026	10 000	10 215	NC	10 215		124,47	A	590,00	17-nov.-23	ACD	
TPCI.024	TPCI 6.25% 2017-2029	10 000	10 000	NC	10 000		214,63	S	312,50	31-mars-23	ACD	
TPCI.025	TPCI 5,95% 2017-2024 A	10 000	10 000	NC	10 000		165,10	S	297,50	24-avr.-23	ACD	
TPCI.026	TPCI 5,95% 2017-2024 B	10 000	10 000	NC	10 000		138,07	S	297,50	10-mai-23	ACD	
TPCI.027	TPCI 6% 2017-2025	10 000	10 250	NC	10 250		57,69	S	300,00	29-juin-23	ACD	
TPCI.028	TPCI 6% 2018 - 2026	10 000	10 000	10 000	10 000	41	410 000	A	600,00	2-août-23	ACD	
TPCI.029	TPCI 6% 2018-2026	10 000	10 000	NC	10 000		174,25	A	600,00	19-oct.-23	ACD	
TPCI.030	TPCI 5,95% 2018-2025	6 000	6 012	5 985	5 985	500 000	2 992 500 000	S	178,01	13-juin-23	ACD	
TPCI.031	TPCI 5,75% 2019 - 2026	10 000	10 230	NC	10 230		357,60	A	575,00	20-juin-23	ACD	
TPCI.032	TPCI 2,23% 2019-2026	10 000		NC			138,69	A	223,00	20-juin-23	ACD	
TPCI.033	TPCI 5.75% 2019-2026	8 000	8 640	NC	8 640		402,03	A	460,00	20-mars-23	ACD	
TPCI.034	TPCI 6% 2019-2029	8 750	8 750	NC	8 750		458,84	A	525,00	20-mars-23	ACD	
TPCI.035	TPCI 5,75% 2019 -2026	10 000	10 250	NC	10 250		324,52	A	575,00	11-juil.-23	ACD	
TPCI.036	TPCI 5,75% 2019- 2026	10 000	10 035	NC	10 035		259,93	A	575,00	21-août-23	ACD	
TPCI.037	TPCI 5,80% 2019-2026	8 000	8 000	NC	8 000		76,27	A	464,00	4-déc.-23	ACD	
TPCI.038	TPCI 5,75% 2019-2026	8 000	8 080	NC	8 080		75,62	A	460,00	4-déc.-23	ACD	
TPCI.039	TPCI 5,75% 2019 - 2026	8 000	8 560	NC	8 560		136,11	A	460,00	17-oct.-23	ACD	
TPCI.040	TPCI 5,75% 2019-2026	8 000	8 160	NC	8 160		28,99	A	460,00	10-janv.-24	ACD	
TPCI.041	TPCI 5,80% 2020-2027	10 000	10 000	NC	10 000		538,68	A	580,00	28-févr.-23	ACD	
TPCI.042	TPCI 5,90% 2020-2030	10 000	10 300	NC	10 300		547,97	A	590,00	28-févr.-23	ACD	
TPCI.043	TPCI 5,90% 2020 - 2030	10 000	10 000	NC	10 000		460,68	A	590,00	23-avr.-23	ACD	
TPCI.044	TPCI 5,80% 2020 - 2027	10 000	10 095	NC	10 095		452,88	A	580,00	23-avr.-23	ACD	
TPCI.045	TPCI 5,80% 2020 -2027	10 000	10 000	NC	10 000		367,07	A	580,00	16-juin-23	ACD	
TPCI.046	TPCI 5,90% 2020 - 2030	10 000	10 200	NC	10 200		373,40	A	590,00	16-juin-23	ACD	
TPCI.047	TPCI 5,80% 2020 - 2027	10 000	10 250	NC	10 250		367,07	A	580,00	16-juin-23	ACD	
TPCI.048	TPCI 5,80% 2020- 2027	10 000	9 950	NC	9 950		298,74	A	580,00	29-juil.-23	ACD	
TPCI.049	TPCI 5,90% 2020- 2030	10 000	10 085	NC	10 085		303,89	A	590,00	29-juil.-23	ACD	
TPCI.050	TPCI 5,90% 2020-2030	10 000	10 000	NC	10 000		255,40	A	590,00	28-août-23	ACD	
TPCI.051	TPCI 5,80% 2020-2027	10 000	10 000	NC	10 000		195,45	A	580,00	2-oct.-23	ACD	
TPCI.052	TPCI 5,90 % 2020-2030	10 000	10 300	NC	10 300		198,82	A	590,00	2-oct.-23	ACD	
TPCI.053	TPCI 5,80% 2020-2027	10 000	10 600	NC	10 600		154,14	A	580,00	28-oct.-23	ACD	

TPCI.054	TPCI 5,90% 2020-2030	10 000	10 000	NC	10 000			156,79	A	590,00	28-oct.-23	ACD
TPCI.055	TPCI 5,80% 2020 -2027	10 000	10 500	NC	10 500			63,56	A	580,00	24-déc.-23	ACD
TPCI.056	TPCI 5,90% 2020- 2030	10 000	10 800	NC	10 800			64,66	A	590,00	24-déc.-23	ACD
TPCI.057	TPCI 5,80% 2020-2027	10 000	10 000	NC	10 000			117,59	A	580,00	20-nov.-23	ACD
TPCI.058	TPCI 5,80% 2021-2028	10 000	9 975	NC	9 975			524,38	A	580,00	9-mars-23	ACD
TPCI.059	TPCI 5,90% 2021-2031	10 000	10 350	NC	10 350			533,42	A	590,00	9-mars-23	ACD
TPCI.060	TPCI 5,80% 2021-2028	10 000	10 050	NC	10 050			421,10	A	580,00	13-mai-23	ACD
TPCI.061	TPCI 5,90% 2021-2031	10 000	10 050	NC	10 050			428,36	A	590,00	13-mai-23	ACD
TPCI.062	TPCI 5,80 % 2021 -2028	10 000	10 800	NC	10 800			344,82	A	580,00	30-juin-23	ACD
TPCI.063	TPCI 5,90% 2021 -2031	10 000	10 000	NC	10 000			350,77	A	590,00	30-juin-23	ACD
TPCI.064	TPCI 5,80 % 2021 - 2028	10 000	10 180	NC	10 180			270,14	A	580,00	16-août-23	ACD
TPCI.065	TPCI 5,90% 2021-2031	10 000	10 700	NC	10 700			202,05	A	590,00	30-sept.-23	ACD
TPCI.066	TPCI 5,90% 2021-2031	10 000	9 950	NC	9 950			143,86	A	590,00	5-nov.-23	ACD
TPCI.067	TPCI 5,90 % 2021-2036	10 000	10 400	NC	10 400			77,59	A	590,00	16-déc.-23	ACD
TPCI.068	TPCI 5,90 % 2022-2037	10 000	10 000	10 000	10 000	102	1 021 500	591,62	A	590,00	1-févr.-23	ACD
TPCI.069	TPCI 5,75 % 2022-2037	10 000	9 900	NC	9 900			499,38	A	575,00	22-mars-23	ACD
TPCI.070	TPCI 5,75 % 2022-2037	10 000	10 000	NC	10 000			439,52	A	575,00	29-avr.-23	ACD
TPCI.071	TPCI 5,65% 2022-2032	10 000	10 000	NC	10 000			359,12	A	565,00	15-juin-23	ACD
TPCI.072	TPCI 5,65% 2022-2029	10 000	10 000	NC	10 000			291,01	A	565,00	29-juil.-23	ACD
TPCI.073	TPCI 5,75% 2022-2032	10 000	10 000	NC	10 000			296,16	A	575,00	29-juil.-23	ACD
TPCI.074	TPCI 5,85% 2022-2042	10 000	10 000	NC	10 000			301,32	A	585,00	29-juil.-23	ACD
TPCI.075	TPCI 5,65% 2022-2029	10 000	10 000	NC	10 000			182,66	A	565,00	7-oct.-23	ACD
TPCI.076	TPCI 5,75% 2022-2032	10 000	10 000	NC	10 000			185,89	A	575,00	7-oct.-23	ACD
TPNE.01	TRESOR PUBLIC DU NIGER 6,50% 2019-2026	10 000	10 800	10 800	10 800	18 767	187 670 800	553,84	A	650,00	28-mars-23	ACD
TPNE.02	TRESOR PUBLIC DU NIGER 6,50% 2019 - 2026	10 000	10 000	10 000	10 000	14	140 000	329,45	A	650,00	1-août-23	ACD
TPNE.03	TRESOR PUBLIC DU NIGER 6,5% 2020-2027	10 000	10 800	10 800	10 800	25 048	250 482 400	331,23	A	650,00	31-juil.-23	ACD
TPNE.04	TRESOR PUBLIC DU NIGER 6,30% 2021-2031	10 000	10 500	NC	10 500			279,62	A	630,00	24-août-23	ACD
TPNE.05	TPNE 6,15 % 2022-2034	10 000	10 350	NC	10 350			411,12	A	615,00	3-juin-23	ACD
TPNE.06	TRESOR PUBLIC DU NIGER 6,15% 2022 - 2034	10 000	10 000	NC	10 000			84,25	A	615,00	14-déc.-23	ACD
<b>TOTAL</b>						<b>544 071</b>	<b>3 433 148 560</b>					

**OBLIGATIONS REGIONALES**

BIDC.04	BIDC-EBID 6.10% 2017-2027	6 250	6 250	NC	6 250			241,28	A	381,25	16-juin-23	ACD
BIDC.05	BIDC-EBID 6,40% 2019-2026	10 000	10 800	NC	10 800			37,13	S	320,00	12-juil.-23	ACD
BIDC.06	BIDC-EBID 6,50 % 2021-2028	10 000	10 400	NC	10 400			135,34	S	322,33	18-mai-23	ACD
BIDC.07	BIDC-EBID 5,90% 2022-2029	10 000	10 300	NC	10 300			88,90	S	294,19	9-juin-23	ACD
CRRH.02	CRRH-UEMOA 6.10% 2012-2024	10 000	10 035	NC	10 035			26,96	S	305,00	17-juil.-23	AC
CRRH.03	CRRH-UEMOA 6% 2013-2023	10 000	10 000	NC	10 000			163,19	S	300,00	26-avr.-23	AC
CRRH.04	CRRH-UEMOA 6% 2014-2024	10 000	10 000	NC	10 000			56,04	S	300,00	30-juin-23	AC
CRRH.05	CRRH-UEMOA 5.85% 2015-2025	10 000	10 000	NC	10 000			46,47	S	290,06	4-juil.-23	AC
CRRH.06	CRRH-UEMOA 5.85% 2016-2026	10 000	10 230	NC	10 230			48,48	S	292,50	3-juil.-23	ACD
CRRH.07	CRRH-UEMOA 5.95% 2017-2029	5 833	5 833	NC	5 833			79,10	S	185,94	17-mai-23	AC
CRRH.08	CRRH-UEMOA 5.95% 2018-2030	6 667	6 667	NC	6 666.67			46,86	S	198,33	21-juin-23	AC
CRRH.09	CRRH-UEMOA 6.05% 2018-2033	7 333	7 333	NC	7 333			52,41	S	221,83	21-juin-23	AC
<b>TOTAL</b>						<b>0</b>	<b>0</b>					

**OBLIGATIONS PRIVEES**

BHSN.01	DIASPORA BONDS BHS 6,25% 2019-	10 000	10 000	10 750	10 750	22	222 250	39,38	S	309,93	10-juil.-23	ACD
FNSBC.01	FCTC NSIA BANQUE 7 % 2020-2025	5 000	5 000	5 000	5 000	316	1 579 999	45,73	T	85,75	16-mars-23	ACD
FORBT.01	FCTC ORABANK 7 % 2021-2026	8 889	9 156	8 888	8 888.89	10	88 889	60,98	T	152,44	28-mars-23	ACD
FTIMC.01	FCTC TEYLIM IMMO 7 % 2021-2028	9 167	9 167	9 166	9 166.67	15	137 500	83,85	T	157,21	23-mars-23	ACD
ORGT.02	ORAGROUP SA 7,15% 2021-2028	10 000	10 500	NC	10 500			194,46	S	357,50	26-avr.-23	ACD
PADS.03	PAD 6,60% 2020-2027	10 000	10 000	NC	10 000			192,20	S	330,00	19-avr.-23	ACD
SNLC.01	SENELEC 6,50% 2018-2025	5 000	5 000	NC	5 000			114,92	S	162,50	27-mars-23	AC
SNTS.02	SONATEL 6,50% 2020-2027	9 000	9 720	NC	9 720			25,61	S	272,69	16-juil.-23	ACD
<b>TOTAL</b>						<b>363</b>	<b>2 028 638</b>					

**SUKUK ET TITRES ASSIMILES**

SUKCI.S2	SUKUK CI 5.75% 2016-2023	10 000	10 800	NC	10 800			236,39	S	289,10	7-mars-23	ACD
SUKSN.S2	SUKUK SN 6% 2016-2026	10 000	10 000	NC	10 000			11,67	S	301,67	26-juil.-23	ACD
SUKTG.S1	SUKUK TG 6.5% 2016-2026	10 000	10 800	NC	10 800			347,18	S	377,99	17-févr.-23	ACD
<b>TOTAL</b>						<b>0</b>	<b>0</b>					

**Légende :**  
 (#) (\*) Ex-Coupon couru (##)Cours de référence amorti / Coupon couru Ex-c (#)Ex-marge de profits  
 Cours du jour: Ouv.: Ouverture Clôt.: Clôture Moy.: Moyen  
 Type Amort: Type d'Amortissement IF: In Fine AC: Amortissement Constant AD: Amortissement Dégressif ACD: Amortissement Constant Différé  
 Période: Périodicité de paiement des coupons A: Annuelle S: Semestrielle T: Trimestrielle  
 Eché.: Échéance de paiement des intérêts  
 Mentions: NC: Non Coté Ex-c: Ex-coupon ou Ex-droit SP: Suspendu

## INFORMATIONS

### OPERATIONS EN COURS

Emetteur	Opération
ETAT DU MALI	Première cotation - ETAT DU MALI 6,30 % 2022-2032" et "ETAT DU MALI 6,20 % 2022-2029 - Première cotation le 15 février 2023
TPCI	Première cotation - TPCI (Taux de base + spread)% 2022-2029 - Première cotation le 14 février 2023
ETAT DU TOGO	Première cotation - TPTG 6% 2022-2037 - Première cotation le 07 février 2023

### AVIS

Entité	N°	Nature	Objet
--------	----	--------	-------

### COMMUNIQUES

Emetteur	N°	Nature	Objet
----------	----	--------	-------

**QUANTITES RESIDUELLES**
**MARCHE DES ACTIONS**

Symbole	Titre	Quantité résiduelle à l'achat	Cours Achat / Vente			Quantité résiduelle à la vente	Cours de Référence
ABJC	SERVAIR ABIDJAN CI	857	1,350	/	1,390	26	1 350
BICC	BICI CI	20	5,995	/	6,000	394	6 000
BNBC	BERNABE CI	160	1,900	/	1,910	1 534	1 910
BOAB	BANK OF AFRICA BN	150	6,000	/	6,200	2 058	6 200
BOABF	BANK OF AFRICA BF	15	5,150	/	5,275	39	5 275
BOAC	BANK OF AFRICA CI	281	3,925	/	3,980	432	3 980
BOAM	BANK OF AFRICA ML	202	1,300	/	1,315	264	1 315
BOAN	BANK OF AFRICA NG	110	5,350	/	5,400	232	5 400
BOAS	BANK OF AFRICA SENEGAL	399	2,400	/	2,480	699	2 480
CABC	SICABLE CI	100	1,040	/	1,065	311	1 015
CBIBF	CORIS BANK INTERNATIONAL	25	8,350	/	8,385	91	8 385
CFAC	CFAO MOTORS CI	100	755	/			750
CIEC	CIE CI	54	1,985	/	2,015	2 080	2 015
ECOC	ECOBANK COTE D'IVOIRE	90	4,900	/	4,995	2 445	4 995
ETIT	ECOBANK TRANS. INCORP. TG	84 030	19	/	20	1 970 703	20
FTSC	FILTISAC CI	210	1,250	/	1,325	114	1 250
NEIC	NEI-CEDA CI	300	650	/	695	1 390	695
NSBC	NSIA BANQUE COTE D'IVOIRE	116	4,800	/	4,975	46	4 975
NTLC	NESTLE CI	3	6,825	/	6,895	35	6 895
ONTBF	ONATEL BF	23	3,180	/	3,195	95	3 195
ORAC	ORANGE COTE D'IVOIRE	134	10,300	/	10,445	133	10 445
ORGT	ORAGROUP TOGO	100	2,980	/	3,000	196	3 000
PALC	PALM CI	9	10,020	/	10,095	373	10 095
PRSC	TRACTAFRIC MOTORS CI	50	2,800	/	2,995	1 328	2 995
SAFC	SAFCA CI	150	725	/			725
SCRC	SUCRIVOIRE	470	800	/	850	2 781	850
SDCC	SODE CI	5	5,000	/	5,330	13	5 330
SDSC	BOLLORE	1 869	1,275	/	1,350	461	1 350
SEMC	CROWN SIEM CI			/	675	78	675
SGBC	SOCIETE GENERALE COTE D'IVOIRE	8	12,100	/	12,390	372	12 390
SHEC	VIVO ENERGY CI	1 517	750	/	780	459	750
SIBC	SOCIETE IVOIRIENNE DE BANQUE	705	4,720	/	4,800	315	4 720
SICC	SICOR CI	111	5,750	/	6,180	1	5 750
SIVC	AIR LIQUIDE CI	300	650	/	700	159	700
SLBC	SOLIBRA CI	1	81,500	/			75 865
SMBC	SMB CI	22	6,950	/	7,000	569	7 000
SNTS	SONATEL SN	111	15,190	/	15,195	2 525	15 190
SOGC	SOGB CI	100	5,600	/	5,700	4 143	5 700
SPHC	SAPH CI	145	5,125	/	5,300	90	5 400
STAC	SETAO CI	47	920	/	990	281	990
STBC	SITAB CI	69	6,150	/	6,645	65	6 150
SVOC	MOVIS CI			/			2 395
TTLC	TOTAL CI	10	2,075	/	2,095	10	2 100
TTLS	TOTAL SN	36	2,450	/	2,495	1 021	2 495
UNLC	UNILEVER CI	50	Marché	/			7 020
UNXC	UNIWAX CI	120	785	/	790	230	790

## QUANTITES RESIDUELLES

### MARCHE DES DROITS

Symbole	Titre	Quantité résiduelle à l'achat	Cours Achat / Vente	Quantité résiduelle à la vente	Cours de Référence
---------	-------	-------------------------------	---------------------	--------------------------------	--------------------



**QUANTITES RESIDUELLES**
**MARCHE DES OBLIGATIONS**

Symbole	Titre	Quantité résiduelle à l'achat	Cours Achat / Vente	Quantité résiduelle à la vente	Cours de Référence
BHSN.01	DIASPORA BONDS BHS 6,25% 2019-		/ 10,750	17	10 750
FNSBC.01	FCTC NSIA BANQUE 7 % 2020-2025		/ 5,000	695	5 000
FORBT.01	FCTC ORABANK 7 % 2021-2026	1 540	8,888.89 /		8 889
FTIMC.01	FCTC TEYLIMOM IMMO 7 % 2021-2028	5	9,166.67 /		9 167
ORGT.02	ORAGROUP SA 7,15% 2021-2028	1 415	10,000 / 10,500	992	10 500
PADS.03	PAD 6,60% 2020-2027	100	10,000 /		10 000
SNLC.01	SENELEC 6,50% 2018-2025		/		5 000
SNTS.02	SONATEL 6,50% 2020-2027		/		9 720
EOM.01	ETAT DU MALI 6.20% 2016-2023		/		1 665
EOM.02	Etat du Mali 6.50% 2017-2024		/		4 000
EOM.03	ETAT DU MALI 6,50 % 2018-2025		/		5 999
EOM.04	ETAT DU MALI 6,50% 2019-2027		/		10 000
EOM.05	ETAT DU MALI 6,50% 2020-2028		/ 10,000	13	10 000
EOM.06	ETAT DU MALI 6,50% 2020-2027		/ 10,000	70	10 000
TPNE.01	TRESOR PUBLIC DU NIGER 6,50% 2019-2026		/ 10,800	9	10 800
TPNE.02	TRESOR PUBLIC DU NIGER 6,50% 2019 - 2026	116	10,000 /		10 000
TPNE.03	TRESOR PUBLIC DU NIGER 6,5% 2020-2027		/ 10,800	2	10 800
TPNE.04	TRESOR PUBLIC DU NIGER 6,30% 2021-2031		/ 10,500	3 997	10 500
TPNE.05	TPNE 6,15 % 2022-2034		/		10 350
TPNE.06	TRESOR PUBLIC DU NIGER 6,15% 2022 - 2034		/ 10,100	5	10 000
TPCI.071	TPCI 5,65% 2022-2032		/ 10,100	10 000	10 000
TPCI.072	TPCI 5,65% 2022-2029		/ 10,000	277	10 000
TPCI.073	TPCI 5,75% 2022-2032		/		10 000
TPCI.074	TPCI 5,85% 2022-2042		/		10 000
TPCI.075	TPCI 5,65% 2022-2029		/		10 000
TPCI.076	TPCI 5,75% 2022-2032		/		10 000
TPCI.065	TPCI 5,90% 2021-2031		/		10 700
TPCI.066	TPCI 5,90% 2021-2031		/ 9,950	9 497	9 950
TPCI.067	TPCI 5,90 % 2021-2036		/		10 400
TPCI.068	TPCI 5,90 % 2022-2037		/ 10,000	9 900	10 000
TPCI.069	TPCI 5,75 % 2022-2037		/ 9,900	69 854	9 900
TPCI.070	TPCI 5,75 % 2022-2037		/		10 000
TPCI.059	TPCI 5,90% 2021-2031		/		10 350
TPCI.060	TPCI 5,80% 2021-2028		/ 10,050	250	10 050
TPCI.061	TPCI 5,90% 2021-2031		/		10 050
TPCI.062	TPCI 5,80 % 2021 -2028		/		10 800
TPCI.063	TPCI 5,90% 2021 -2031		/		10 000
TPCI.064	TPCI 5,80 % 2021 - 2028		/		10 180
TPCI.053	TPCI 5,80% 2020-2027		/		10 600
TPCI.054	TPCI 5,90% 2020-2030		/		10 000
TPCI.055	TPCI 5,80% 2020 -2027		/		10 500
TPCI.056	TPCI 5,90% 2020- 2030		/		10 800
TPCI.057	TPCI 5,80% 2020-2027		/		10 000
TPCI.058	TPCI 5,80% 2021-2028		/ 10,100	200	9 975
TPCI.047	TPCI 5,80% 2020 - 2027		/		10 250
TPCI.048	TPCI 5,80% 2020- 2027		/ 10,150	1 201	9 950
TPCI.049	TPCI 5,90% 2020- 2030		/		10 085
TPCI.050	TPCI 5,90% 2020-2030		/		10 000
TPCI.051	TPCI 5,80% 2020-2027		/		10 000
TPCI.052	TPCI 5,90 % 2020-2030		/		10 300

TPCI.O41	TPCI 5,80% 2020-2027			/			10 000
TPCI.O42	TPCI 5,90% 2020-2030			/	10,350	2	10 300
TPCI.O43	TPCI 5,90% 2020 - 2030			/	10,250	2	10 000
TPCI.O44	TPCI 5,80% 2020 - 2027			/			10 095
TPCI.O45	TPCI 5,80% 2020 -2027			/			10 000
TPCI.O46	TPCI 5,90% 2020 - 2030			/			10 200
TPCI.O35	TPCI 5,75% 2019 -2026			/	10,300	2	10 250
TPCI.O36	TPCI 5,75% 2019- 2026			/			10 035
TPCI.O37	TPCI 5,80% 2019-2026			/			8 000
TPCI.O38	TPCI 5,75% 2019-2026			/	8,080	9 997	8 080
TPCI.O39	TPCI 5,75% 2019 - 2026			/			8 560
TPCI.O40	TPCI 5,75% 2019-2026			/			8 160
TPCI.O29	TPCI 6% 2018-2026			/			10 000
TPCI.O30	TPCI 5,95% 2018-2025			/			5 985
TPCI.O31	TPCI 5,75% 2019 - 2026			/			10 230
TPCI.O32	TPCI 2,23% 2019-2026			/			10 000
TPCI.O33	TPCI 5.75% 2019-2026			/			8 640
TPCI.O34	TPCI 6% 2019-2029			/			8 750
TPCI.O23	TPCI 5.90% 2016-2026			/			10 215
TPCI.O24	TPCI 6.25% 2017-2029			/			10 000
TPCI.O25	TPCI 5,95% 2017-2024 A			/			10 000
TPCI.O26	TPCI 5,95% 2017-2024 B			/			10 000
TPCI.O27	TPCI 6% 2017-2025			/			10 250
TPCI.O28	TPCI 6% 2018 - 2026			/	10,100	96	10 000
TPBJ.O5	TPBJ 5,85 % 2022-2042			/	9,950	42	9 945
TPBJ.O6	TPBJ 5,75% 2022-2037			/			10 000
TPCI.O17	TPCI 3% 2014-2024			/			10 000
TPCI.O19	TPCI 5.99% 2015-2025			/			10 000
TPCI.O21	TPCI 6% 2016-2028			/			10 000
TPCI.O22	TPCI 5.90% 2016 - 2026			/			10 000
TPBF.O6	TPBF 6.50% 2018-2025			/			10 000
TPBF.O7	TPBF 6,50% 2018- 2025	192	10,000	/			10 000
TPBF.O8	TPBF 6,50% 2019-2027			/			10 000
TPBF.O9	TPBF 6,50% 2019 - 2027			/			10 800
TPBJ.O3	TPBJ 6,50% 2020-2028	1 000	10,000	/			10 000
TPBJ.O4	TPBJ 5,50 % 2022-2037			/			10 000
TPBF.O12	TPBF 6.50% 2021-2031			/			10 700
TPBF.O13	TPBF 6,50 % 2021 - 2031			/			10 225
TPBF.O14	TPBF 6,30% 2022-2034			/	10,500	9 999	10 500
TPBF.O15	ETAT DU BURKINA 6,30 % 2022-2034			/			10 000
TPBF.O4	TPBF 6.50% 2017-2027			/			10 000
TPBF.O5	TPBF 6,50% 2017-2024			/			10 800
EOM.O7	ETAT DU MALI 6.50% 2021-2031			/	10,000	10 612	10 000
EOM.O8	ETAT DU MALI 6,20 % 2022-2032			/	Marché	50	10 250
EOS.O5	ETAT SENEGAL 6.50% 2013-2023			/	10,000	1	10 600
EOS.O7	ETAT SENEGAL 6.30% 2015-2025			/	10,500	5 000	10 500
TPBF.O10	TPBF 6,50% 2020 - 2028	200	9,166.67	/			9 900
TPBF.O11	TPBF 6,50 % 2020-2028			/			9 167
BIDC.O4	BIDC-EBID 6.10% 2017-2027			/			6 250
BIDC.O5	BIDC-EBID 6,40% 2019-2026			/			10 800
BIDC.O6	BIDC-EBID 6,50 % 2021-2028			/			10 400
BIDC.O7	BIDC-EBID 5,90% 2022-2029			/	10,300	9 803	10 300
CRRH.O2	CRRH-UEMOA 6.10% 2012-2024			/			10 035
CRRH.O3	CRRH-UEMOA 6% 2013-2023			/			10 000
CRRH.O4	CRRH-UEMOA 6% 2014-2024			/			10 000

CRRH.O5	CRRH-UEMOA 5.85% 2015-2025		/		10 000
CRRH.O6	CRRH-UEMOA 5.85% 2016-2026		/		10 230
CRRH.O7	CRRH-UEMOA 5.95% 2017-2029		/		5 833
CRRH.O8	CRRH-UEMOA 5.95% 2018-2030		/		6 667
CRRH.O9	CRRH-UEMOA 6.05% 2018-2033		/		7 333

### SUKUK ET TITRES ASSIMILES

Symbole	Titre	Quantité résiduelle à l'achat	Cours Achat / Vente	Quantité résiduelle à la vente	Cours de Référence
SUKCI.S2	SUKUK CI 5.75% 2016-2023		/		10 800
SUKSN.S2	SUKUK SN 6% 2016-2026		/		10 000
SUKTG.S1	SUKUK TG 6.5% 2016-2026		/		10 800

CALENDRIER DES ASSEMBLEES GENERALES

ANNEE : 2023

Société	Nature	Date	Heure	Lieu
---------	--------	------	-------	------

# L'actualité de la BRVM sur nos plateformes digitales

## Infos BRVM

Pour recevoir les informations boursières par SMS, souscrivez :



Côte d'Ivoire : \*430#  
Bénin : \*430\*15#



Côte d'Ivoire : #139#  
Burkina Faso : \*310#



Côte d'Ivoire : \*431#  
Niger : \*512\*9#  
Togo : \*310#

## Site web

[www.brvm.org](http://www.brvm.org)



## Application Mobile

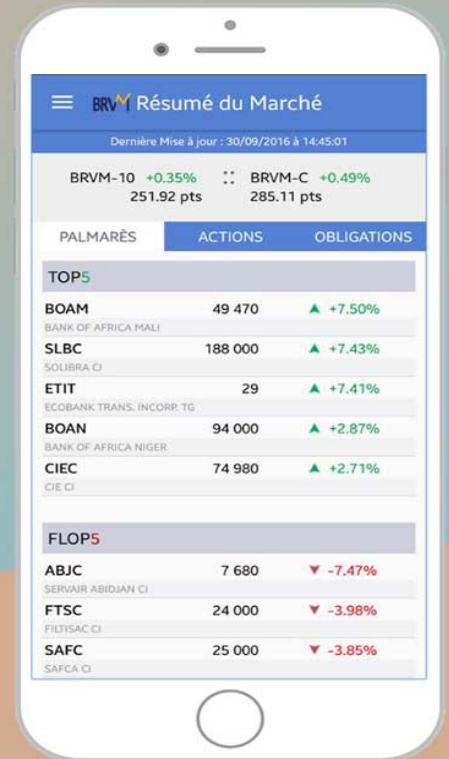

Nous suivre sur :

