

<b>BRVM 10</b>	<b>164,65</b>
Variation Jour	↑ 0,22 %
Variation annuelle	↑ 7,26 %



# BULLETIN OFFICIEL DE LA COTE

N° 145

vendredi 29 juillet 2022

Site : www.brvm.org

<b>BRVM Composite</b>	<b>209,87</b>
Variation Jour	↓ -0,26 %
Variation annuelle	↑ 3,75 %

Evolution des indices

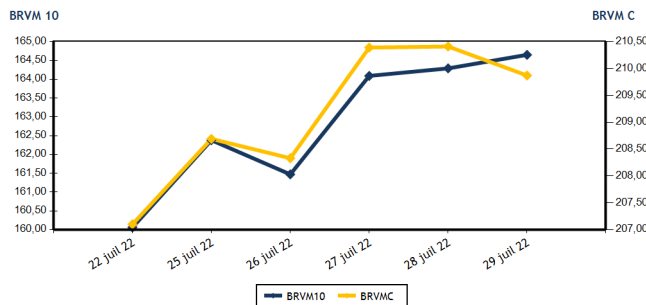

Volumes et valeurs transigés

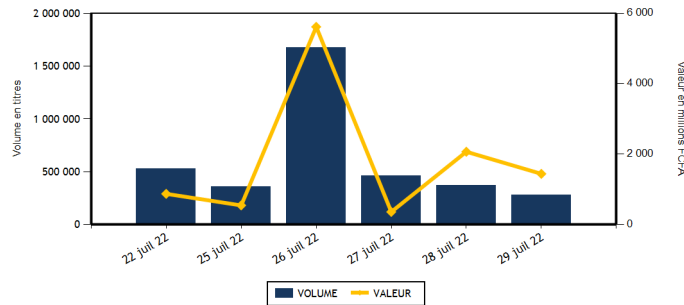

Actions	Niveau	Evol. Jour
Capitalisation boursière (FCFA)(Actions & Droits)	6 317 519 403 648	-0,26 %
Volume échangé (Actions & Droits)	180 205	-21,66 %
Valeur transigée (FCFA) (Actions & Droits)	472 700 251	-29,81 %
Nombre de titres transigés	42	0,00 %
Nombre de titres en hausse	10	-23,08 %
Nombre de titres en baisse	13	18,18 %
Nombre de titres inchangés	19	5,56 %

Obligations	Niveau	Evol. Jour
Capitalisation boursière (FCFA)	8 129 355 618 210	-0,12 %
Volume échangé	95 978	-31,10 %
Valeur transigée (FCFA)	964 580 444	-30,74 %
Nombre de titres transigés	9	125,00 %
Nombre de titres en hausse	0	-100,00 %
Nombre de titres en baisse	3	200,00 %
Nombre de titres inchangés	6	200,00 %

**PLUS FORTES HAUSSES**

Titres	Cours	Evol. Jour	Evol. annuelle
SOCIETE IVOIRIENNE DE BANQUE (SIBC)	4 730	7,50 %	18,70 %
SETAO CI (STAC)	1 300	7,44 %	78,08 %
CFAO MOTORS CI (CFAC)	850	5,59 %	-28,57 %
ECOBANK COTE D'IVOIRE (ECOC)	4 495	3,33 %	-6,06 %
NESTLE CI (NTLC)	6 940	3,12 %	50,71 %

**PLUS FORTES BAISES**

Titres	Cours	Evol. Jour	Evol. annuelle
SOLIBRA CI (SLBC)	134 125	-7,50 %	-14,02 %
TRACTAFRIC MOTORS CI (PRSC)	3 500	-6,42 %	-16,67 %
BANK OF AFRICA CI (BOAC)	4 920	-3,24 %	-15,97 %
CORIS BANK INTERNATIONAL (CBIBF)	8 800	-2,17 %	-16,19 %
BANK OF AFRICA SENEGAL (BOAS)	2 400	-1,44 %	2,13 %

**INDICES SECTORIELS**

Base = 100 au 14 juin 1999	Nombre de sociétés	Valeur	Evol. Jour	Evol. annuelle	Volume	Valeur	PER moyen
BRVM - INDUSTRIE	12	111,00	-4,66 %	0,81 %	12 416	65 529 345	27,94
BRVM - SERVICES PUBLICS	4	476,31	0,07 %	6,12 %	13 447	130 771 300	9,45
BRVM - FINANCES	15	78,56	0,65 %	1,85 %	121 302	159 399 771	7,57
BRVM - TRANSPORT	2	486,09	0,00 %	-21,87 %	15 962	31 924 000	7,81
BRVM - AGRICULTURE	5	330,09	0,77 %	35,67 %	8 632	66 669 130	6,05
BRVM - DISTRIBUTION	7	374,72	-1,20 %	-8,03 %	8 247	18 152 655	29,53
BRVM - AUTRES SECTEURS	1	1 604,05	7,44 %	78,08 %	199	254 050	15,61
BRVM - PETITES CAPITALISATIONS	-	-	-	-	-	-	-

Indicateurs	1er et 2è Comp.	BRVM PC
PER moyen du marché	8,23	
Taux de rendement moyen du marché	6,77	
Taux de rentabilité moyen du marché	8,11	
Nombre de sociétés cotées	46	
Nombre de lignes obligataires	103	
Volume moyen annuel par séance	1 178 294,00	
Valeur moyenne annuelle par séance	1 591 858 066,66	

Indicateurs	1er et 2è Comp.	BRVM PC
Ratio moyen de liquidité	7,37	
Ratio moyen de satisfaction	38,62	
Ratio moyen de tendance	524,12	
Ratio moyen de couverture	19,08	
Taux de rotation moyen du marché	0,02	
Prime de risque du marché	6,25	
Nombre de SGI participantes	28	

**Définitions**

Volume moyen annuel par séance = Valeur annuel échangé / nombre de séances  
 Valeur moyenne annuelle par séance = Valeur annuelle échangée / nombre de séances  
 Ratio moyen de liquidité = Moyenne des ratios de liquidité (Titres échangés / Volume des ordres de vente)  
 Ratio moyen de satisfaction = Moyenne des ratios de satisfaction (Titres échangés / Volume des ordres d'achat)  
 Ratio moyen de tendance = Moyenne des ratios de tendance (Volume des ordres d'achat / Volume des ordres de vente)  
 Ratio moyen de couverture = Moyenne des ratios de couverture (Volume des ordres de vente / Volume des ordres d'achat)

Taux moyen de rotation = moyenne des taux de rotation des actions cotées (volume transigé / capi flottante)  
 PER moyen du marché = moyenne des PER des actions cotées ayant un PER positif  
 Taux de rendement moyen = moyenne des taux de rendement des actions cotées ayant distribué un dividende  
 Taux de rentabilité moyen = moyenne des taux de rentabilité des actions cotées  
 Prime de risque du marché = (1 / le PER moyen du marché) - le taux de référence actuel des emprunts d'Etat



**MARCHE DES ACTIONS**

Symbole	Titre	Cours Précédent	Cours du jour		Variation jour	Séance de cotation		Cours Référence	Variation de l'année précédente	Dernier dividende payé		Rdt. Net	PER
			Ouv.	Clôt.		Volume	Valeur			Montant net	Date		
<b>SECTEUR - INDUSTRIE</b>			<b>111,00</b>	<b>points</b>		<b>-4,66 %</b>							
CABC	SICABLE CI	(v) 1 130	1 100	1 150	1,77 %	152	167 300	1 150	13,30 %	69,00	2-août-22	6,00 %	169,80
FTSC	FILTISAC CI	1 300	1 250	1 300	0,00 %	158	202 900	1 300	-22,62 %	235,00	30-juil.-21	18,08 %	
NEIC	NEI-CEDA CI	720	720	720	0,00 %	172	121 620	720	15,20 %	9,00	28-juin-01		9,38
NTLC	NESTLE CI	(v) 6 730	6 230	6 940	3,12 %	4 703	31 601 575	6 940	50,71 %	856,80	2-août-22	12,35 %	7,20
SEMC	CROWN SIEM CI	750	740	750	0,00 %	625	437 640	750	-1,96 %	14,40	28-déc.-21	1,92 %	7,93
SIVC	AIR LIQUIDE CI	830	825	830	0,00 %	258	212 890	830	-7,26 %	63,00	29-sept.-17		
SLBC	SOLIBRA CI	145 000	134 125	134 125	-7,50 %	3	402 375	134 125	-14,02 %	2 736,00	3-août-21	2,04 %	10,03
SMBC	SMB CI	7 100	7 100	7 050	-0,70 %	144	1 015 250	7 050	2,17 %	810,00	15-juil.-21	11,49 %	5,85
STBC	SITAB CI	6 000	5 550	5 990	-0,17 %	5 475	30 386 690	5 990	-3,07 %	445,12	21-juil.-22	7,43 %	11,32
TTRC	TRITURAF CI-Ste en Liquidation	490	SP	SP	0,00 %			490	0,00 %	1 440,00	19-juil.-02		
UNLC	UNILEVER CI	5 780	NC	NC	0,00 %			5 780	18,20 %	1 233,00	9-juil.-12		8,71
UNXC	UNIWAX CI	1 450	1 440	1 435	-1,03 %	726	981 105	1 435	-28,25 %	60,75	29-juil.-22	4,23 %	21,26
<b>TOTAL</b>						<b>12 416</b>	<b>65 529 345</b>						<b>27,94</b>
<b>SECTEUR - SERVICES PUBLICS</b>			<b>476,31</b>	<b>points</b>		<b>0,07 %</b>							
CIEC	CIE CI	2 300	2 300	2 300	0,00 %	1 663	3 735 440	2 300	21,37 %	153,16	25-juil.-22	6,66 %	13,20
ONTBF	ONATEL BF	3 755	3 775	3 775	0,53 %	4 008	15 088 350	3 775	-4,31 %	416,58	15-juin-22	11,04 %	7,93
SDCC	SODE CI	5 150	5 005	5 200	0,97 %	150	760 500	5 200	21,07 %	337,50	27-juil.-21	6,49 %	10,75
SNTS	SONATEL SN	14 895	14 895	14 890	-0,03 %	7 626	111 187 010	14 890	6,55 %	1 400,00	18-mai-22	9,40 %	5,90
<b>TOTAL</b>						<b>13 447</b>	<b>130 771 300</b>						<b>9,45</b>
<b>SECTEUR - FINANCES</b>			<b>78,56</b>	<b>points</b>		<b>0,65 %</b>							
BICC	BICI CI	6 100	NC	NC	0,00 %			6 100	-17,57 %	518,00	15-juil.-22	8,49 %	10,59
BOAB	BANK OF AFRICA BN	6 110	6 110	6 110	0,00 %	150	916 500	6 110	15,28 %	546,00	25-mai-22	8,94 %	7,44
BOABF	BANK OF AFRICA BF	5 700	5 700	5 700	0,00 %	320	1 812 745	5 700	-8,06 %	448,00	4-mai-22	7,86 %	5,90
BOAC	BANK OF AFRICA CI	5 085	5 065	4 920	-3,24 %	1 922	9 543 570	4 920	-15,97 %	374,00	28-avr.-22	7,60 %	5,91
BOAM	BANK OF AFRICA ML	1 605	1 610	1 650	2,80 %	1 192	1 920 605	1 650	11,11 %	271,00	15-mai-19		14,41
BOAN	BANK OF AFRICA NG	6 150	6 200	6 300	2,44 %	923	5 722 250	6 300	23,53 %	567,30	12-mai-22	9,00 %	8,72
BOAS	BANK OF AFRICA SENEGAL	2 435	2 435	2 400	-1,44 %	449	1 078 390	2 400	2,13 %	161,01	1-juin-21	6,71 %	5,20
CBIBF	CORIS BANK INTERNATIONAL	8 995	9 000	8 800	-2,17 %	359	3 200 200	8 800	-16,19 %	448,00	6-juil.-22	5,09 %	6,05
ECOC	ECOBANK COTE D'IVOIRE	4 350	4 485	4 495	3,33 %	9 525	42 717 960	4 495	-6,06 %	420,30	29-avr.-22	9,35 %	7,21
ETIT	ECOBANK TRANS. INCORP. TG	19	19	19	0,00 %	88 782	1 671 096	19	5,56 %	0,90	20-juin-22	4,74 %	1,77
NSBC	NSIA BANQUE COTE D'IVOIRE	5 600	5 605	5 600	0,00 %	116	660 425	5 600	-9,46 %	77,69	27-juil.-20	1,39 %	5,84
ORGT	ORAGROUP TOGO	3 790	3 525	3 790	0,00 %	252	952 960	3 790	-9,55 %	59,52	17-juil.-20	1,57 %	13,29
SAFC	SAFCA CI	910	910	900	-1,10 %	111	100 010	900	5,88 %	23,04	29-juil.-11		
SGBC	SOCIETE GENERALE COTE D'IVOIRE	14 400	14 500	14 400	0,00 %	1 016	14 635 735	14 400	35,91 %	1 004,93	10-juin-22	6,98 %	6,64
SIBC	SOCIETE IVOIRIENNE DE BANQUE	4 400	4 350	4 730	7,50 %	16 185	74 467 325	4 730	18,70 %	405,00	30-juin-22	8,56 %	6,95
<b>TOTAL</b>						<b>121 302</b>	<b>159 399 771</b>						<b>7,57</b>
<b>SECTEUR - TRANSPORT</b>			<b>486,09</b>	<b>points</b>		<b>0,00 %</b>							
SDSC	BOLLORE	2 000	2 000	2 000	0,00 %	15 962	31 924 000	2 000	-22,18 %	130,00	23-juin-22	6,50 %	7,81
SVOC	MOVIS CI	2 395	SP	SP	0,00 %			2 395	0,00 %	270,00	5-juil.-99		

TOTAL

15 962

31 924 000

7,81

**MARCHE DES ACTIONS**

Symbole	Titre	Cours Précédent	Cours du jour		Variation jour	Séance de cotation		Cours Référence	Variation de l'année précédente	Dernier dividende payé		Rdt. Net	PER
			Ouv.	Clôt.		Volume	Valeur			Montant net	Date		
<b>SECTEUR - AGRICULTURE</b>		<b>330,09</b>	<b>points</b>		<b>↑</b>	<b>0,77 %</b>							
PALC	PALM CI	12 400	12 010	12 400	0,00 %	4 803	58 619 500	12 400	77,40 %	102,51	27-août-21	0,83 %	4,51
SCRC	SUCRIVOIRE	1 050	1 050	1 050	0,00 %	2 936	2 982 800	1 050	9,38 %	40,50	20-août-21	3,86 %	
SICC	SICOR CI	5 460	5 075	5 500	0,73 %	303	1 542 425	5 500	7,42 %	1 919,00	25-sept.-00		3,34
SOGC	SOGB CI	5 910	5 910	5 915	0,08 %	419	2 475 505	5 915	18,30 %	541,81	21-juil.-22	9,16 %	8,68
SPHC	SAPH CI	6 100	6 100	6 245	2,38 %	171	1 048 900	6 245	20,21 %	132,30	24-août-21	2,12 %	7,69
<b>TOTAL</b>						<b>8 632</b>	<b>66 669 130</b>						<b>6,05</b>
<b>SECTEUR - DISTRIBUTION</b>		<b>374,72</b>	<b>points</b>		<b>↓</b>	<b>-1,20 %</b>							
ABJC	SERVAIR ABIDJAN CI	1 650	1 650	1 650	0,00 %	209	343 100	1 650	-5,71 %	164,96	30-sept.-19		18,89
BNBC	BERNABE CI	2 365	2 365	2 365	0,00 %	33	78 045	2 365	8,74 %	45,00	19-juil.-19		98,02
CFAC	CFAO MOTORS CI (v)	805	865	850	5,59 %	841	708 895	850	-28,57 %	69,47	2-août-22	8,17 %	22,97
PRSC	TRACTAFRIC MOTORS CI	3 740	3 740	3 500	-6,42 %	2 008	7 029 920	3 500	-16,67 %	162,90	2-sept.-21	4,65 %	11,68
SHEC	VIVO ENERGY CI	890	895	890	0,00 %	1 154	1 000 860	890	3,49 %	63,90	26-nov.-20	7,18 %	26,20
TTLC	TOTAL CI	2 300	2 300	2 300	0,00 %	2 351	5 195 635	2 300	9,52 %	109,31	27-sept.-21	4,75 %	13,00
TTLS	TOTAL SN	2 300	2 300	2 300	0,00 %	1 651	3 796 200	2 300	16,46 %	187,30	22-juil.-22	8,14 %	15,97
<b>TOTAL</b>						<b>8 247</b>	<b>18 152 655</b>						<b>29,53</b>
<b>AUTRES SECTEURS</b>		<b>1 604,05</b>	<b>points</b>		<b>↑</b>	<b>7,44 %</b>							
STAC	SETAO CI	1 210	1 280	1 300	7,44 %	199	254 050	1 300	78,08 %	66,15	18-juil.-22	5,09 %	15,61
<b>TOTAL</b>						<b>199</b>	<b>254 050</b>						<b>15,61</b>
<b>TOTAL - Marché des actions</b>						<b>180 205</b>	<b>472 700 251</b>						

**MARCHE DES DROITS**

Symbole	Titre	Cours Précédent	Cours du jour		Variation jour	Séance de cotation		Cours Référence	Variation depuis l'origine	Parité	Periode de négociation	
			Ouv.	Clôt.		Volume	Valeur				Début	fin
<b>TOTAL</b>												
<b>TOTAL - Marché des droits</b>												

**TROISIEME COMPARTIMENT - BRVM PETITES CAPITALISATIONS**

Symbole	Titre	Cours Précédent	Cours du jour		Variation jour	Séance de cotation		Cours Référence	Variation depuis l'origine
			Ouv.	Clôt.		Volume	Valeur		
<b>TOTAL</b>									
<b>TOTAL - 3ème Compartiment - BRVM PC</b>									

**Légende:**  
(d) Ex-dividende (V) Variation par rapport au cours de référence  
Cours du jour: Ouv.: Ouverture Clôt.: Clôture Moy.: Moyen  
Mentions : NC: Non Coté Ex-c: Ex-coupon Ex-d: Ex-droit SP: Suspendu Val-T: Valeur Théorique  
PER = Cours / BNPA selon les données disponibles Rdt. Net: Rendement net (DNPA / Cours)  
Comp.: 1 - Premier Compartiment 2 - Second Compartiment 3 - Compartiment de croissance  
Ratio de liquidité = Titres échangés / Volume des ordres de vente  
: Progression de l'indice sectoriel : Stabilité de l'indice sectoriel : Recul de l'indice sectorie

**MARCHE DES OBLIGATIONS**

Symbole	Titre	Valeur nominale	Cours Précédent	Cours du jour	Cours Référence	Séance de cotation		Coupon couru	Coupon d'intérêt		Type Amort	
						Volume	Valeur	Période Montant net Eché.				
<b>OBLIGATIONS D'ETAT</b>												
EOM.01	ETAT DU MALI 6.20% 2016-2023	1 665	1 665	NC	1 665			18,95	A	103,23	23-mai-23	ACD
EOM.02	Etat du Mali 6.50% 2017-2024	4 000	4 000	NC	4 000			71,23	A	260,00	20-avr.-23	AC
EOM.03	ETAT DU MALI 6,50 % 2018-2025	8 000	8 000	NC	8 000			528,90	A	650,00	5-oct.-22	AC
EOM.04	ETAT DU MALI 6,50% 2019-2027	10 000	10 000	NC	10 000			30,27	A	650,00	12-juil.-23	AC
EOM.05	ETAT DU MALI 6,50% 2020-2028	10 000	10 000	NC	10 000			220,82	A	650,00	27-mars-23	ACD
EOM.06	ETAT DU MALI 6,50% 2020-2027	10 000	10 000	NC	10 000			429,18	A	650,00	30-nov.-22	AC
EOM.07	ETAT DU MALI 6.50% 2021-2031	10 000	10 300	NC	10 300			185,21	A	650,00	16-avr.-23	AC
EOS.05	ETAT SENEGAL 6.50% 2013-2023	10 000	10 000	NC	10 000			325,00	S	325,00	29-juil.-22	ACD
EOS.07	ETAT SENEGAL 6.30% 2015-2025	10 000	10 700	NC	10 700			112,19	S	317,59	25-nov.-22	ACD
TPBF.010	TPBF 6,50% 2020 - 2028	10 000	10 700	NC	10 700			231,39	S	325,00	20-sept.-22	ACD
TPBF.011	TPBF 6,50 % 2020-2028	10 000	10 000	NC	10 000			35,33	S	325,00	9-janv.-23	ACD
TPBF.012	TPBF 6.50% 2021-2031	10 000	10 700	NC	10 700			222,55	S	325,00	25-sept.-22	ACD
TPBF.013	TPBF 6,50 % 2021 - 2031	10 000	10 500	NC	10 500			40,63	S	325,00	6-janv.-23	ACD
TPBF.04	TPBF 6.50% 2017-2027	10 000	10 500	NC	10 500			318,77	S	322,33	31-juil.-22	ACD
TPBF.05	TPBF 6,50% 2017-2024	10 000	10 700	NC	10 700			53,28	S	325,00	29-déc.-22	ACD
TPBF.06	TPBF 6.50% 2018-2025	10 000	10 700	NC	10 700			95,64	S	324,11	5-déc.-22	ACD
TPBF.07	TPBF 6,50% 2018- 2025	10 000	10 000	NC	10 000			132,47	S	325,00	15-nov.-22	AC
TPBF.08	TPBF 6,50% 2019-2027	10 000	10 500	NC	10 500			149,59	S	327,67	6-nov.-22	ACD
TPBF.09	TPBF 6,50% 2019 - 2027	10 000	10 500	NC	10 500			198,91	S	325,00	8-oct.-22	ACD
TPBJ.03	TPBJ 6,50% 2020-2028	10 000	10 000	10 000	10 000	105	1 050 000	601,92	A	650,00	25-août-22	AC
TPBJ.04	TPBJ 5,50 % 2022-2037	10 000	10 000	NC	10 000			226,03	A	550,00	1-mars-23	AC
TPBJ.05	TPBJ 5,85 % 2022-2042	10 000	10 100	NC	10 100			240,41	A	585,00	1-mars-23	ACD
TPCI.017	TPCI 3% 2014-2024	10 000	10 000	NC	10 000			32,79	S	150,00	19-déc.-22	ACD
TPCI.019	TPCI 5.99% 2015-2025	10 000	10 000	NC	10 000			124,72	A	599,00	14-mai-23	ACD
TPCI.020	TPCI 5.85% 2015-2022	10 000	10 000	NC	10 000			183,81	S	292,50	5-oct.-22	ACD
TPCI.021	TPCI 6% 2016-2028	10 000	10 000	NC	10 000			184,11	A	600,00	8-avr.-23	ACD
TPCI.022	TPCI 5.90% 2016 - 2026	10 000	10 000	NC	10 000			71,12	A	590,00	15-juin-23	ACD
TPCI.023	TPCI 5.90% 2016-2026	10 000	10 215	NC	10 215			410,58	A	590,00	17-nov.-22	ACD
TPCI.024	TPCI 6.25% 2017-2029	10 000	10 700	NC	10 700			204,92	S	312,50	30-sept.-22	ACD
TPCI.025	TPCI 5,95% 2017-2024 A	10 000	10 000	NC	10 000			156,07	S	297,50	24-oct.-22	ACD
TPCI.026	TPCI 5,95% 2017-2024 B	10 000	10 100	10 090	10 090	35 000	353 150 000	129,35	S	297,50	10-nov.-22	ACD
TPCI.027	TPCI 6% 2017-2025	10 000	10 250	NC	10 250			49,18	S	300,00	29-déc.-22	ACD
TPCI.028	TPCI 6% 2018 - 2026	10 000	10 700	NC	10 700			593,42	A	600,00	2-août-22	ACD
TPCI.029	TPCI 6% 2018-2026	10 000	10 000	NC	10 000			465,21	A	600,00	19-oct.-22	ACD
TPCI.030	TPCI 5,95% 2018-2025	7 000	7 105	NC	7 105			52,49	S	208,82	13-déc.-22	ACD
TPCI.031	TPCI 5,75% 2019 - 2026	10 000	10 230	NC	10 230			61,44	A	575,00	20-juin-23	ACD
TPCI.032	TPCI 2,23% 2019-2026	10 000		NC				23,83	A	223,00	20-juin-23	ACD
TPCI.033	TPCI 5.75% 2019-2026	8 000	8 560	NC	8 560			165,10	A	460,00	20-mars-23	ACD
TPCI.034	TPCI 6% 2019-2029	8 750	8 750	NC	8 750			188,42	A	525,00	20-mars-23	ACD
TPCI.035	TPCI 5,75% 2019 -2026	10 000	10 150	NC	10 150			28,36	A	575,00	11-juil.-23	ACD
TPCI.036	TPCI 5,75% 2019- 2026	10 000	10 180	NC	10 180			538,77	A	575,00	21-août-22	ACD
TPCI.037	TPCI 5,80% 2019-2026	10 000	10 290	NC	10 290			376,60	A	580,00	4-déc.-22	ACD
TPCI.038	TPCI 5,75% 2019-2026	10 000	10 000	NC	10 000			373,36	A	575,00	4-déc.-22	ACD
TPCI.039	TPCI 5,75% 2019 - 2026	10 000	10 700	NC	10 700			448,97	A	575,00	17-oct.-22	ACD
TPCI.040	TPCI 5,75% 2019-2026	10 000	10 200	NC	10 200			315,07	A	575,00	10-janv.-23	ACD
TPCI.041	TPCI 5,80% 2020-2027	10 000	10 700	NC	10 700			239,95	A	580,00	28-févr.-23	ACD
TPCI.042	TPCI 5,90% 2020-2030	10 000	10 500	NC	10 500			244,08	A	590,00	28-févr.-23	ACD
TPCI.043	TPCI 5,90% 2020 - 2030	10 000	10 000	NC	10 000			156,79	A	590,00	23-avr.-23	ACD
TPCI.044	TPCI 5,80% 2020 - 2027	10 000	10 075	NC	10 075			154,14	A	580,00	23-avr.-23	ACD
TPCI.045	TPCI 5,80% 2020 -2027	10 000	10 000	NC	10 000			68,33	A	580,00	16-juin-23	ACD
TPCI.046	TPCI 5,90% 2020 - 2030	10 000	10 000	10 000	10 000	20	200 000	69,51	A	590,00	16-juin-23	ACD
TPCI.047	TPCI 5,80% 2020 - 2027	10 000	10 250	NC	10 250			68,33	A	580,00	16-juin-23	ACD
TPCI.048	TPCI 5,80% 2020- 2027	10 000	10 000	NC	10 000			580,00	A	580,00	29-juil.-22	ACD
TPCI.049	TPCI 5,90% 2020- 2030	10 000	10 085	NC	10 085			590,00	A	590,00	29-juil.-22	ACD
TPCI.050	TPCI 5,90% 2020-2030	10 000	10 000	NC	10 000			541,51	A	590,00	28-août-22	ACD
TPCI.051	TPCI 5,80% 2020-2027	10 000	10 100	NC	10 100			476,71	A	580,00	2-oct.-22	ACD
TPCI.052	TPCI 5,90 % 2020-2030	10 000	10 200	NC	10 200			484,93	A	590,00	2-oct.-22	ACD
TPCI.053	TPCI 5,80% 2020-2027	10 000	10 600	NC	10 600			435,40	A	580,00	28-oct.-22	ACD
TPCI.054	TPCI 5,90% 2020-2030	10 000	10 300	NC	10 300			442,90	A	590,00	28-oct.-22	ACD
TPCI.055	TPCI 5,80% 2020 -2027	10 000	10 500	NC	10 500			344,82	A	580,00	24-déc.-22	ACD

vendredi 29 juillet 2022

TPCI.O56	TPCI 5,90% 2020- 2030	10 000	10 700	NC	10 700			350,77	A	590,00	24-déc.-22	ACD
TPCI.O57	TPCI 5,80% 2020-2027	10 000	10 000	NC	10 000			398,85	A	580,00	20-nov.-22	ACD
TPCI.O58	TPCI 5,80% 2021-2028	10 000	10 400	NC	10 400			225,64	A	580,00	9-mars-23	ACD
TPCI.O59	TPCI 5,90% 2021-2031	10 000	10 500	NC	10 500			229,53	A	590,00	9-mars-23	ACD
TPCI.O60	TPCI 5,80% 2021-2028	10 000	10 000	NC	10 000			702,36	A	580,00	13-mai-22	ACD
TPCI.O61	TPCI 5,90% 2021-2031	10 000	10 050	NC	10 050			714,47	A	590,00	13-mai-22	ACD
TPCI.O62	TPCI 5,80 % 2021 -2028	10 000	10 700	10 000	10 000	30 000	300 000 000	626,08	A	580,00	30-juin-22	ACD
TPCI.O63	TPCI 5,90% 2021 -2031	10 000	10 000	NC	10 000			646,28	A	590,00	30-juin-22	ACD
TPCI.O64	TPCI 5,80 % 2021 - 2028	10 000	10 180	NC	10 180			551,40	A	580,00	16-août-22	ACD
TPCI.O65	TPCI 5,90% 2021-2031	10 000	10 500	NC	10 500			488,16	A	590,00	30-sept.-22	ACD
TPCI.O66	TPCI 5,90% 2021-2031	10 000	10 000	NC	10 000			429,97	A	590,00	5-nov.-22	ACD
TPCI.O67	TPCI 5,90 % 2021-2036	10 000	10 200	NC	10 200			363,70	A	590,00	16-déc.-22	ACD
TPCI.O68	TPCI 5,90 % 2022-2037	10 000	10 700	NC	10 700			287,73	A	590,00	1-févr.-23	ACD
TPCI.O69	TPCI 5,75 % 2022-2037	10 000	10 200	NC	10 200			203,22	A	575,00	22-mars-23	ACD
TPCI.O70	TPCI 5,75 % 2022-2037	10 000	9 925	9 925	9 925	5 010	49 725 000	143,36	A	575,00	29-avr.-23	ACD
TPNE.O1	TRESOR PUBLIC DU NIGER 6,50% 2019-2026	10 000	10 700	NC	10 700			219,04	A	650,00	28-mars-23	ACD
TPNE.O2	TRESOR PUBLIC DU NIGER 6,50% 2019 - 2026	10 000	10 700	10 700	10 700	25 005	252 103 500	644,66	A	650,00	1-août-22	ACD
TPNE.O3	TRESOR PUBLIC DU NIGER 6,5% 2020-2027	10 000	10 700	NC	10 700			646,44	A	650,00	31-juil.-22	ACD
TPNE.O4	TRESOR PUBLIC DU NIGER 6,30% 2021-2031	10 000	10 700	NC	10 700			585,12	A	630,00	24-août-22	ACD
TPNE.O5	TPNE 6,15 % 2022-2034	10 000	10 000	NC	10 000			94,36	A	615,00	3-juin-23	ACD
<b>TOTAL</b>						95 140	956 228 500					

**OBLIGATIONS REGIONALES**

BIDC.O4	BIDC-EBID 6.10% 2017-2027	6 250	6 688	NC	6 687.50			44,91	A	381,25	16-juin-23	ACD
BIDC.O5	BIDC-EBID 6,40% 2019-2026	10 000	10 700	NC	10 700			29,57	S	320,00	12-janv.-23	ACD
BIDC.O6	BIDC-EBID 6,50 % 2021-2028	10 000	10 700	NC	10 700			128,22	S	327,67	18-nov.-22	ACD
CRRH.O1	CRRH-UEMOA 6.10% 2012-2022	10 000	9 925	NC	9 925			279,72	S	305,00	13-août-22	AC
CRRH.O2	CRRH-UEMOA 6.10% 2012-2024	10 000	10 000	NC	10 000			19,89	S	305,00	17-janv.-23	AC
CRRH.O3	CRRH-UEMOA 6% 2013-2023	10 000	10 000	NC	10 000			154,10	S	300,00	26-oct.-22	AC
CRRH.O4	CRRH-UEMOA 6% 2014-2024	10 000	9 975	NC	9 975			47,54	S	300,00	30-déc.-22	AC
CRRH.O5	CRRH-UEMOA 5.85% 2015-2025	10 000	10 000	10 000	10 000	700	7 000 000	40,07	S	294,90	4-janv.-23	AC
CRRH.O6	CRRH-UEMOA 5.85% 2016-2026	10 000	10 230	NC	10 230			41,33	S	292,50	3-janv.-23	ACD
CRRH.O7	CRRH-UEMOA 5.95% 2017-2029	6 250	6 250	NC	6 250			73,77	S	185,94	17-nov.-22	AC
CRRH.O8	CRRH-UEMOA 5.95% 2018-2030	7 083	7 083	NC	7 083.33			43,76	S	210,73	21-déc.-22	AC
CRRH.O9	CRRH-UEMOA 6.05% 2018-2033	7 667	7 667	NC	7 667			48,16	S	231,92	21-déc.-22	AC
<b>TOTAL</b>						700	7 000 000					

**OBLIGATIONS PRIVEES**

BHSN.O1	DIASPORA BONDS BHS 6,25% 2019-	10 000	10 700	NC	10 700			32,53	S	315,07	10-janv.-23	ACD
FNSBC.O1	FCTC NSIA BANQUE 7 % 2020-2025	6 111	6 111	6 111	6 111.11	13	79 444	48,99	T	104,81	16-sept.-22	ACD
FORBT.O1	FCTC ORABANK 7 % 2021-2026	10 000	10 001	NC	10 001			231,15	T	686,00	28-sept.-22	ACD
FTMC.O1	FCTC TEYLIM IMMO 7 % 2021-2028	10 000	10 199	10 180	10 180	125	1 272 500	266,57	T	171,50	8-juin-22	ACD
ORGT.O2	ORAGROUP SA 7,15% 2021-2028	10 000	10 400	NC	10 400			367,27	S	715,00	26-oct.-22	ACD
PADS.O3	PAD 6,60% 2020-2027	10 000	10 200	NC	10 200			182,13	S	330,00	19-oct.-22	ACD
SNLC.O1	SENELEC 6,50% 2018-2025	6 000	6 420	NC	6 420			131,41	S	195,00	27-sept.-22	AC
SNTS.O2	SONATEL 6,50% 2020-2027	10 000	10 600	NC	10 600			21,41	S	302,99	16-janv.-23	ACD
<b>TOTAL</b>						138	1 351 944					

**SUKUK ET TITRES ASSIMILES**

SUKCI.S2	SUKUK CI 5.75% 2016-2023	10 000	10 600	NC	10 600			230,00	S	293,89	7-sept.-22	ACD
SUKSN.S2	SUKUK SN 6% 2016-2026	10 000	10 600	NC	10 600			5,00	S	306,67	26-janv.-23	ACD
SUKTG.S1	SUKUK TG 6.5% 2016-2026	10 000	10 700	NC	10 700			332,83	S	371,86	17-août-22	ACD
<b>TOTAL</b>						0	0					

**TOTAL - Marché des obligations**

95 978 964 580 444

**Légende :**  
 (#) (\*) Ex-Coupon couru (#) Cours de référence amorti / Coupon couru Ex-c (#) Ex-marge de profits  
 Cours du jour: Ouv.: Ouverture Clôt.: Clôture Moy.: Moyen  
 Type Amort: Type d'Amortissement IF: In Fine AC: Amortissement Constant AD: Amortissement Dégressif ACD: Amortissement Constant Différé  
 Période: Périodicité de paiement des coupons A: Annuelle S: Semestrielle T: Trimestrielle  
 Eché.: Échéance de paiement des intérêts  
 Mentions: NC: Non Coté Ex-c: Ex-coupon ou Ex-droit SP: Suspendu

**INFORMATIONS**

**OPERATIONS EN COURS**

Emetteur	Opération
SOLIBRA	Païement de dividendes de 4 050 F CFA net par action, le 12/08/2022
PALM CI	Païement de dividendes de 1 236,34 F CFA net par action, le 31/08/2022
TRACTAFRIC CI	Païement de dividendes de 175,86 F CFA net par action, le 30/08/2022
UNIWAX CI	Païement de dividendes de 60,75 F CFA net par action, le 29/07/2022

**AVIS**

Entité	N°	Nature	Objet
--------	----	--------	-------

**COMMUNIQUES**

Emetteur	N°	Nature	Objet
BICI CI	20220729	Rapport d'activités du 2ème trimestre	Rapport d'activité - 2è trimestre 2022 - BICICI

**QUANTITES RESIDUELLES**

**MARCHE DES ACTIONS**

Symbole	Titre	Quantité résiduelle à l'achat	Cours Achat / Vente			Quantité résiduelle à la vente	Cours de Référence
ABJC	SERVAIR ABIDJAN CI	10	1,615	/	1,650	788	1 650
BICC	BICI CI	2 113	6,100	/	6,200	627	6 100
BNBC	BERNABE CI	221	2,225	/	2,365	70	2 365
BOAB	BANK OF AFRICA BN	8	6,115	/	6,150	388	6 110
BOABF	BANK OF AFRICA BF	357	5,700	/	5,750	250	5 700
BOAC	BANK OF AFRICA CI	34	4,920	/	4,950	1 329	4 920
BOAM	BANK OF AFRICA ML	140	1,610	/	1,650	556	1 650
BOAN	BANK OF AFRICA NG	14	6,200	/	6,300	16 478	6 300
BOAS	BANK OF AFRICA SENEGAL	2 542	2,400	/	2,435	411	2 400
CABC	SICABLE CI	2 050	1,100	/	1,150	98	1 150
CBIBF	CORIS BANK INTERNATIONAL	10	8,555	/	8,995	140	8 800
CFAC	CFAO MOTORS CI	774	820	/	850	37 016	850
CIEC	CIE CI	43	2,295	/	2,300	299	2 300
ECOC	ECOBANK COTE D'IVOIRE	14	4,465	/	4,495	1 491	4 495
ETIT	ECOBANK TRANS. INCORP. TG	175 213	18	/	19	582 569	19
FTSC	FILTISAC CI	1 271	1,260	/	1,300	3 480	1 300
NEIC	NEI-CEDA CI	328	680	/	720	3 152	720
NSBC	NSIA BANQUE COTE D'IVOIRE	221	5,600	/	5,890	57	5 600
NTLC	NESTLE CI	100	6,250	/	6,940	190	6 940
ONTBF	ONATEL BF	6	3,730	/	3,775	2 771	3 775
ORGT	ORAGROUP TOGO	42	3,525	/	3,790	395	3 790
PALC	PALM CI	20	12,200	/	12,400	8 010	12 400
PRSC	TRACTAFRIC MOTORS CI	2	3,700	/	3,740	172	3 500
SAFC	SAFCA CI	10	905	/	910	220	900
SCRC	SUCRIVOIRE	970	1,000	/	1,050	176	1 050
SDCC	SODE CI	31	5,005	/	5,200	288	5 200
SDSC	BOLLORE	7 734	2,000	/	2,030	2	2 000
SEMC	CROWN SIEM CI	299	705	/	750	706	750
SGBC	SOCIETE GENERALE COTE D'IVOIRE	561	14,400	/	14,700	3 518	14 400
SHEC	VIVO ENERGY CI	692	855	/	890	252	890
SIBC	SOCIETE IVOIRIENNE DE BANQUE	69	4,265	/	4,730	965	4 730
SICC	SICOR CI	8	5,465	/	5,500	450	5 500
SIVC	AIR LIQUIDE CI	58	830	/	835	2	830
SLBC	SOLIBRA CI			/	Marché	1	134 125
SMBC	SMB CI	1 000	6,615	/	7,050	5 375	7 050
SNTS	SONATEL SN	120	14,890	/	14,895	399	14 890
SOGC	SOGB CI	4	5,915	/	6,000	607	5 915
SPHC	SAPH CI	369	6,100	/	6,245	440	6 245
STAC	SETAO CI	895	1,300	/			1 300
STBC	SITAB CI	30	5,550	/	5,990	2 587	5 990
SVOC	MOVIS CI			/			2 395
TTLC	TOTAL CI	100	2,215	/	2,295	2 730	2 300
TTLS	TOTAL SN	3 450	2,200	/	2,300	346	2 300
TTRC	TRITURAF CI-Ste en Liquidation			/			490
UNLC	UNILEVER CI	2	5,505	/			5 780
UNXC	UNIWAX CI	281	1,360	/	1,435	34	1 435



**QUANTITES RESIDUELLES**

**MARCHE DES DROITS**

Symbole	Titre	Quantité résiduelle à l'achat	Cours Achat / Vente	Quantité résiduelle à la vente	Cours de Référence
---------	-------	-------------------------------	---------------------	--------------------------------	--------------------

**TROISIEME COMPARTIMENT - BRVM PETITES CAPITALISATIONS**

Symbole	Titre	Quantité résiduelle à l'achat	Cours Achat / Vente	Quantité résiduelle à la vente	Cours de Référence
---------	-------	-------------------------------	---------------------	--------------------------------	--------------------

QUANTITES RESIDUELLES

MARCHE DES OBLIGATIONS

Symbole	Titre	Quantité résiduelle à l'achat	Cours Achat / Vente	Quantité résiduelle à la vente	Cours de Référence
BHSN.O1	DIASPORA BONDS BHS 6,25% 2019-		/ 10,600	118	10 700
FNSBC.O1	FCTC NSIA BANQUE 7 % 2020-2025		/		6 111
FORBT.O1	FCTC ORABANK 7 % 2021-2026	200	10,000 /		10 001
FTMC.O1	FCTC TEYLIM IMMO 7 % 2021-2028		/ 10,200	34	10 180
ORGT.O2	ORAGROUP SA 7,15% 2021-2028	946	10,000 / 10,400	5 210	10 400
PADS.O3	PAD 6,60% 2020-2027		/ 10,400	580	10 200
SNLC.O1	SENELEC 6,50% 2018-2025		/ 6,420	5	6 420
SNTS.O2	SONATEL 6,50% 2020-2027		/		10 600
EOM.O1	ETAT DU MALI 6.20% 2016-2023		/		1 665
EOM.O2	Etat du Mali 6.50% 2017-2024		/		4 000
EOM.O3	ETAT DU MALI 6,50 % 2018-2025		/		8 000
EOM.O4	ETAT DU MALI 6,50% 2019-2027		/		10 000
EOM.O5	ETAT DU MALI 6,50% 2020-2028		/		10 000
EOM.O6	ETAT DU MALI 6,50% 2020-2027		/		10 000
TPNE.O4	TRESOR PUBLIC DU NIGER 6,30% 2021-2031		/		10 700
TPNE.O5	TPNE 6,15 % 2022-2034		/		10 000
TPCI.O68	TPCI 5,90 % 2022-2037		/		10 700
TPCI.O69	TPCI 5,75 % 2022-2037		/ 10,200	9 970	10 200
TPCI.O70	TPCI 5,75 % 2022-2037		/ 10,000	990	9 925
TPNE.O1	TRESOR PUBLIC DU NIGER 6,50% 2019-2026		/		10 700
TPNE.O2	TRESOR PUBLIC DU NIGER 6,50% 2019 - 2026		/ 10,700	1 980	10 700
TPNE.O3	TRESOR PUBLIC DU NIGER 6,5% 2020-2027		/ 10,500	70	10 700
TPCI.O62	TPCI 5,80 % 2021 -2028		/		10 000
TPCI.O63	TPCI 5,90% 2021 -2031		/		10 000
TPCI.O64	TPCI 5,80 % 2021 - 2028		/		10 180
TPCI.O65	TPCI 5,90% 2021-2031		/		10 500
TPCI.O66	TPCI 5,90% 2021-2031		/		10 000
TPCI.O67	TPCI 5,90 % 2021-2036		/ 10,200	1	10 200
TPCI.O56	TPCI 5,90% 2020- 2030		/		10 700
TPCI.O57	TPCI 5,80% 2020-2027		/		10 000
TPCI.O58	TPCI 5,80% 2021-2028		/		10 400
TPCI.O59	TPCI 5,90% 2021-2031		/		10 500
TPCI.O60	TPCI 5,80% 2021-2028		/		10 000
TPCI.O61	TPCI 5,90% 2021-2031		/		10 050
TPCI.O50	TPCI 5,90% 2020-2030		/		10 000
TPCI.O51	TPCI 5,80% 2020-2027		/		10 100
TPCI.O52	TPCI 5,90 % 2020-2030		/ 10,200	9 990	10 200
TPCI.O53	TPCI 5,80% 2020-2027		/		10 600
TPCI.O54	TPCI 5,90% 2020-2030		/		10 300
TPCI.O55	TPCI 5,80% 2020 -2027		/		10 500
TPCI.O44	TPCI 5,80% 2020 - 2027		/		10 075
TPCI.O45	TPCI 5,80% 2020 -2027		/		10 000
TPCI.O46	TPCI 5,90% 2020 - 2030		/ 10,000	2 840	10 000
TPCI.O47	TPCI 5,80% 2020 - 2027		/		10 250
TPCI.O48	TPCI 5,80% 2020- 2027		/		10 000
TPCI.O49	TPCI 5,90% 2020- 2030		/		10 085
TPCI.O38	TPCI 5,75% 2019-2026		/ 10,150	16 997	10 000
TPCI.O39	TPCI 5,75% 2019 - 2026		/		10 700
TPCI.O40	TPCI 5,75% 2019-2026		/		10 200

vendredi 29 juillet 2022

TPCI.O41	TPCI 5,80% 2020-2027	/			10 700
TPCI.O42	TPCI 5,90% 2020-2030	/	10,500	4 988	10 500
TPCI.O43	TPCI 5,90% 2020 - 2030	/	10,300	5 000	10 000
TPCI.O32	TPCI 2,23% 2019-2026	/			10 000
TPCI.O33	TPCI 5.75% 2019-2026	/			8 560
TPCI.O34	TPCI 6% 2019-2029	/			8 750
TPCI.O35	TPCI 5,75% 2019 -2026	/	10,200	2	10 150
TPCI.O36	TPCI 5,75% 2019- 2026	/			10 180
TPCI.O37	TPCI 5,80% 2019-2026	/			10 290
TPCI.O26	TPCI 5,95% 2017-2024 B	/			10 090
TPCI.O27	TPCI 6% 2017-2025	/			10 250
TPCI.O28	TPCI 6% 2018 - 2026	/	10,500	40	10 700
TPCI.O29	TPCI 6% 2018-2026	/			10 000
TPCI.O30	TPCI 5,95% 2018-2025	/			7 105
TPCI.O31	TPCI 5,75% 2019 - 2026	/			10 230
TPCI.O20	TPCI 5.85% 2015-2022	/			10 000
TPCI.O21	TPCI 6% 2016-2028	/	10,700	1 973	10 000
TPCI.O22	TPCI 5.90% 2016 - 2026	/			10 000
TPCI.O23	TPCI 5.90% 2016-2026	/			10 215
TPCI.O24	TPCI 6.25% 2017-2029	/			10 700
TPCI.O25	TPCI 5,95% 2017-2024 A	/			10 000
TPBF.O9	TPBF 6,50% 2019 - 2027	/	10,500	697	10 500
TPBJ.O3	TPBJ 6,50% 2020-2028	/	10,000	49	10 000
TPBJ.O4	TPBJ 5,50 % 2022-2037	/			10 000
TPBJ.O5	TPBJ 5,85 % 2022-2042	/	10,100	591	10 100
TPCI.O17	TPCI 3% 2014-2024	/			10 000
TPCI.O19	TPCI 5.99% 2015-2025	/			10 000
TPBF.O13	TPBF 6,50 % 2021 - 2031	/	10,300	75	10 500
TPBF.O4	TPBF 6.50% 2017-2027	/	10,500	4 980	10 500
TPBF.O5	TPBF 6,50% 2017-2024	/	10,000	50	10 700
TPBF.O6	TPBF 6.50% 2018-2025	/	10,700	8	10 700
TPBF.O7	TPBF 6,50% 2018- 2025	/			10 000
TPBF.O8	TPBF 6,50% 2019-2027	/	10,500	1 300	10 500
EOM.O7	ETAT DU MALI 6.50% 2021-2031	/	10,300	432	10 300
EOS.O5	ETAT SENEGAL 6.50% 2013-2023	/			10 000
EOS.O7	ETAT SENEGAL 6.30% 2015-2025	/	10,700	990	10 700
TPBF.O10	TPBF 6,50% 2020 - 2028	/			10 700
TPBF.O11	TPBF 6,50 % 2020-2028	/			10 000
TPBF.O12	TPBF 6.50% 2021-2031	/			10 700
BIDC.O4	BIDC-EBID 6.10% 2017-2027	/			6 688
BIDC.O5	BIDC-EBID 6,40% 2019-2026	/			10 700
BIDC.O6	BIDC-EBID 6,50 % 2021-2028	/			10 700
CRRH.O1	CRRH-UEMOA 6.10% 2012-2022	/			9 925
CRRH.O2	CRRH-UEMOA 6.10% 2012-2024	/			10 000
CRRH.O3	CRRH-UEMOA 6% 2013-2023	/			10 000
CRRH.O4	CRRH-UEMOA 6% 2014-2024	/			9 975
CRRH.O5	CRRH-UEMOA 5.85% 2015-2025	/			10 000
CRRH.O6	CRRH-UEMOA 5.85% 2016-2026	/			10 230
CRRH.O7	CRRH-UEMOA 5.95% 2017-2029	/			6 250
CRRH.O8	CRRH-UEMOA 5.95% 2018-2030	/			7 083
CRRH.O9	CRRH-UEMOA 6.05% 2018-2033	/			7 667

vendredi 29 juillet 2022

**SUKUK ET TITRES ASSIMILES**

Symbole	Titre	Quantité résiduelle à l'achat	Cours Achat / Vente	Quantité résiduelle à la vente	Cours de Référence
SUKCI.S2	SUKUK CI 5.75% 2016-2023		/		10 600
SUKSN.S2	SUKUK SN 6% 2016-2026		/		10 600
SUKTG.S1	SUKUK TG 6.5% 2016-2026		/		10 700

**CALENDRIER DES ASSEMBLEES GENERALES**

**ANNEE : 2022**

Société	Nature	Date	Heure	Lieu
AIR LIQUIDE CI	Ordinaire	12/07/2022	00:00:00	Salle de conférence de la CRRAE-UMOA
SERVAIR ABIDJAN CI	Ordinaire	06/07/2022	11:00:00	Salle JEWELS de la CGECI sis à la Maison de l'Entreprise au Plateau
UNIWAX CI	Ordinaire	30/06/2022	09:00:00	Espace Latrille Events, sis à Abidjan Cocody II-Plateaux (Carrefour Duncan)
TRACTAFRIC CI	Ordinaire	30/06/2022	10:00:00	à l'hôtel AZALAI ABIDJAN
CROWN SIEM CI	Ordinaire	29/06/2022	09:00:00	siège de la CGECI, sis à la Maison de l'Entreprise, au Plateau, à l'Angle du Boulevard de la République et de l'Avenue Lamblin
SITAB	Ordinaire	28/06/2022	10:00:00	la SALLE JEWELS de la CGECI (Plateau)
BICI CI	Ordinaire	23/06/2022	10:00:00	Maison de l'Entreprise (siège du Patronat Ivoirien), Abidjan-Plateau à l'Angle du Boulevard de la République et de l'Avenue Lamblin
SUCRIVOIRE	Mixte	23/06/2022	09:30:00	VISIOCONFERENCE
SMB	Ordinaire	21/06/2022	09:30:00	amphithéâtre de la CGECI sis Abidjan-Plateau, à l'Angle du Boulevard de la République et de l'Avenue Lamblin
SODECI	Ordinaire	21/06/2022	14:00:00	VISIOCONFERENCE
PALM CI	Mixte	21/06/2022	09:30:00	VISIOCONFERENCE
CFAO MOTORS CI	Ordinaire	21/06/2022	09:00:00	siège social sis Abidjan, 117, Boulevard de Marseille
SMB	Ordinaire	21/06/2022	09:30:00	amphithéâtre de la CGECI sis Abidjan-Plateau, à l'Angle du Boulevard de la République et de l'Avenue Lamblin
SOLIBRA	Ordinaire	20/06/2022	09:00:00	espace CRISTAL 8, rue du Chevalier de Clieu Zone 4 C "Salle PLATINUM" Abidjan
CIE CI	Ordinaire	20/06/2022	08:30:00	VISIOCONFERENCE
TOTAL SENEGAL S.A.	Ordinaire	17/06/2022	10:00:00	Hôtel PULLMAN DAKAR TERANGA et par visio-conférence
FILTISAC CI	Ordinaire	16/06/2022	09:00:00	Immeuble CRRAE-UMOA sis à Abidjan Plateau (RCI)
FILTISAC CI	Ordinaire	16/06/2022	10:00:00	Immeuble CRRAE-UEMOA sis à Abidjan Plateau
TOTAL	Ordinaire	16/06/2022	10:00:00	l'Hôtel Radisson Blu, sis à Abidjan Port- Bouët, route de l'Aéroport International Félix Houphouët Boigny
SOGB	Ordinaire	15/06/2022	11:00:00	Immeuble CRRAE-UEMOA sis à Abidjan Plateau
BERNABE CI	Ordinaire	15/06/2022	10:00:00	Salle Gewels du patronat Ivoirien (CGECI) sis à Abidjan plateau, immeuble MDE 01 BP 8666 ABIDJAN
SETAO CI	Ordinaire	15/06/2022	10:00:00	Hôtel TIAMA, à ABIDJAN-Plateau
SAPH CI	Mixte	13/06/2022	09:30:00	VISIOCONFERENCE
NEI-CEDA CI	Ordinaire	10/06/2022	10:00:00	Hôtel TIAMA, à ABIDJAN-Plateau
NSBC	Ordinaire	07/06/2022	10:30:00	Espace Latrille Events, situé à Abidjan- Cocody, Deux-plateaux
BOLLORE TRANSPORT & LOGISTICS	Ordinaire	31/05/2022	10:00:00	salle Kodjo EBOUCLE du palais de la culture sis à Treichville, Avenue Christiani à Abidjan.
SAFCA CI	Mixte	27/05/2022	10:00:00	Abidjan, 1 Rue des Carrosiers, Zone 3 C (Face de SOCOCE Treichville)
ORAGROUP	Mixte	25/05/2022	10:00:00	l'Hôtel 2 Février de LOME
ECOBANK TG	Ordinaire	25/05/2022	10:00:00	Salle des Fêtes du Sofitel Abidjan Hôtel Ivoire - Côte d'Ivoire
NESTLE CI	Ordinaire	20/05/2022	10:00:00	VISIOCONFERENCE
SIB	Ordinaire	18/05/2022	09:00:00	Maison de l'Entreprise (siège du Patronat Ivoirien), Abidjan-Plateau à l'Angle du Boulevard de la République et de l'Avenue Lamblin
ONATEL BF	Ordinaire	12/05/2022	10:30:00	ROYAL BEACH HÔTEL, OUAGADOUGOU-BURKINA FASO
SGB CI	Ordinaire	06/05/2022	09:00:00	Espace Latrille Events, sis à Abidjan Commune de Cocody, aux Deux-Plateaux Boulevard Latrille
SONATEL	Mixte	28/04/2022	10:00:00	VISIOCONFERENCE, dans ses locaux situés au Technopole à Dakar
BANK OF AFRICA SN	Ordinaire	15/04/2022	09:30:00	Immeuble Elan II au 2ème Etage, Almadies, Zone 12, Route de Ngor à Dakar
BANK OF AFRICA BN	Ordinaire	13/04/2022	10:00:00	Hôtel GOLDEN TULIP à Cotonou
SICABLE	Ordinaire	07/04/2022	10:00:00	Hôtel TIAMA, à ABIDJAN
CORIS BANK INTERNATIONAL	Ordinaire	07/04/2022	09:00:00	Hôtel SOPATEL Silmandé SA, à Ouagadougou
ECOBANK CI	Ordinaire	05/04/2022	10:00:00	l'Hôtel Radisson Blu, sis à Abidjan Port- Bouët, route de l'Aéroport International Félix Houphouët Boigny

vendredi 29 juillet 2022

BANK OF AFRICA ML	Ordinaire	05/04/2022	09:30:00	Siège de la banque à l'Immeuble BANK OF AFRICA, Avenue du Mali-Quartier ACI 2000
BANK OF AFRICA CI	Ordinaire	31/03/2022	10:00:00	Salle Jewels du patronat Ivoirien (CGECI) sis à Abidjan plateau, immeuble MDE 01 BP 8666 ABIDJAN
BANK OF AFRICA NG	Ordinaire	30/03/2022	10:00:00	Centre de Formation de la BOA-NIGER (BOA-Siège)
BANK OF AFRICA BF	Ordinaire	29/03/2022	10:00:00	Salle LAICO HOTEL OUAGA 2000

# L'actualité de la BRVM sur nos plateformes digitales

## Infos BRVM

Pour recevoir les informations boursières par SMS, souscrivez :



Côte d'Ivoire : \*430#  
Bénin : \*430\*15#



Côte d'Ivoire : #139#  
Burkina Faso : \*310#



Côte d'Ivoire : \*431#  
Niger : \*512\*9#  
Togo : \*310#

## Site web

[www.brvm.org](http://www.brvm.org)

## Application Mobile

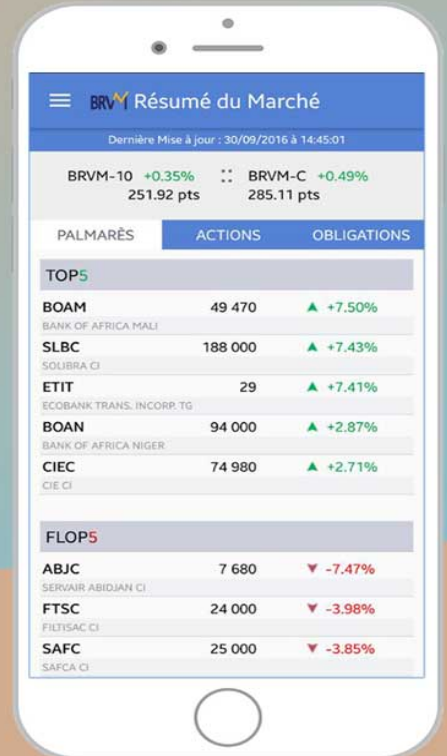

Disponible sur  
 Google play  
Disponible sur  
 App Store



Nous suivre sur :

