

BRVM COMPOSITE	263,73
Variation Jour	0,01 %
Variation annuelle	23,15 %

BRVM 30	131,71
Variation Jour	-0,05 %
Variation annuelle	22,12 %

BRVM PRESTIGE	111,44
Variation Jour	-0,06 %
Variation annuelle	9,83 %

Evolution des indices

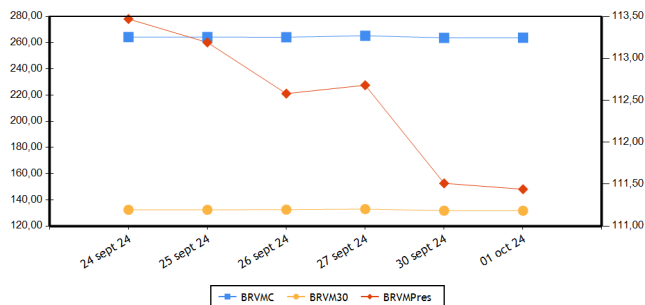

Volumes et valeurs transigés

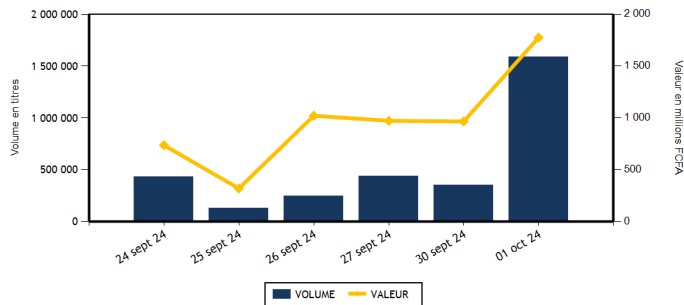

Actions	Niveau	Evol. Jour
Capitalisation boursière (FCFA)(Actions & Droits)	9 572 885 124 749	0,01 %
Volume échangé (Actions & Droits)	1 547 375	414,51 %
Valeur transigée (FCFA) (Actions & Droits)	1 472 962 679	229,13 %
Nombre de titres transigés	43	0,00 %
Nombre de titres en hausse	16	6,67 %
Nombre de titres en baisse	12	-14,29 %
Nombre de titres inchangés	15	7,14 %

Obligations	Niveau	Evol. Jour
Capitalisation boursière (FCFA)	10 465 397 843 382	-0,24 %
Volume échangé	39 215	-27,31 %
Valeur transigée (FCFA)	302 350 780	-41,82 %
Nombre de titres transigés	5	-37,50 %
Nombre de titres en hausse	0	-100,00 %
Nombre de titres en baisse	3	
Nombre de titres inchangés	2	-60,00 %

PLUS FORTES HAUSSES

Titres	Cours	Evol. Jour	Evol. annuelle
SOLIBRA CI (SLBC)	11 795	7,47 %	35,57 %
ECOBANK TRANS. INCORP. TG (ETIT)	17	6,25 %	-10,53 %
TRACTAFRIC MOTORS CI (PRSC)	2 275	5,81 %	19,74 %
SITAB CI (STBC)	7 445	4,86 %	25,23 %
TOTALENERGIES MARKETING CI (TTLC)	2 395	4,59 %	33,06 %

PLUS FORTES BAISES

Titres	Cours	Evol. Jour	Evol. annuelle
SICABLE CI (CABC)	955	-6,37 %	-13,96 %
ORAGROUP TOGO (ORGT)	1 800	-4,51 %	-31,82 %
SODE CI (SDCC)	5 500	-3,85 %	15,30 %
CFAO MOTORS CI (CFAC)	650	-2,99 %	-22,62 %
TOTALENERGIES MARKETING SN (TTLS)	2 300	-1,92 %	-8,00 %

INDICES PAR COMPARTIMENT

Base = 100 au 02 janvier 2023	Nombre de sociétés	Valeur	Evol. Jour	Evol. annuelle	Volume	Valeur	PER moyen
BRVM-PRESTIGE	10	111,44	-0,06 %	9,83 %	62 734	1 103 597 920	8,25
BRVM-PRINCIPAL	36	130,97	0,06 %	25,98 %	1 484 641	369 364 759	12,39

INDICES SECTORIELS

Base = 100 au 14 juin 1999	Nombre de sociétés	Valeur	Evol. Jour	Evol. annuelle	Volume	Valeur	PER moyen
BRVM - INDUSTRIE	11	118,62	2,67 %	17,41 %	11 578	78 466 695	18,31
BRVM - SERVICES PUBLICS	5	711,34	-0,73 %	33,84 %	60 169	1 072 772 430	10,03
BRVM - FINANCES	15	99,66	0,54 %	15,32 %	1 378 776	205 082 919	5,77
BRVM - TRANSPORT	2	364,38	0,33 %	10,10 %	2 851	4 150 500	4,73
BRVM - AGRICULTURE	5	172,61	-0,14 %	6,84 %	12 652	34 865 675	12,11
BRVM - DISTRIBUTION	7	339,61	0,62 %	3,47 %	81 287	77 581 060	42,24
BRVM - AUTRES SECTEURS	1	863,72	0,00 %	-22,22 %	62	43 400	-

Indicateurs	BRVM COMPOSITE
PER moyen du marché	10,38
Taux de rendement moyen du marché	8,96
Taux de rentabilité moyen du marché	11,21
Nombre de sociétés cotées	46
Nombre de lignes obligataires	153
Volume moyen annuel par séance	404 877,00
Valeur moyenne annuelle par séance	1 164 065 123,38

Indicateurs	BRVM COMPOSITE
Ratio moyen de liquidité	44,12
Ratio moyen de satisfaction	66,65
Ratio moyen de tendance	151,07
Ratio moyen de couverture	66,19
Taux de rotation moyen du marché	0,14
Prime de risque du marché	3,88
Nombre de SGI participantes	32

Définitions

Volume moyen annuel par séance = Volume annuel échangé / nombre de séances
 Valeur moyenne annuelle par séance = Valeur annuelle échangée / nombre de séances
 Ratio moyen de liquidité = Moyenne des ratios de liquidité (Titres échangés / Volume des ordres de vente)
 Ratio moyen de satisfaction = Moyenne des ratios de satisfaction (Titres échangés / Volume des ordres d'achat)
 Ratio moyen de tendance = Moyenne des ratios de tendance (Volume des ordres d'achat / Volume des ordres de vente)
 Ratio moyen de couverture = Moyenne des ratios de couverture (Volume des ordres de vente / Volume des ordres d'achat)
 Taux moyen de rotation = moyenne des taux de rotation des actions cotées (volume transigé/capital flottante)
 PER moyen du marché = moyenne des PER des actions cotées ayant un PER positif
 Taux de rendement moyen = moyenne des taux de rendement des actions cotées ayant distribué un dividende
 Taux de rentabilité moyen = moyenne des taux de rentabilité des actions cotées
 Prime de risque du marché = (1 / le PER moyen du marché) - le taux de référence actuel des emprunts d'Etat

BOURSE REGIONALE DES VALEURS MOBILIERES
 Siège Social : Abidjan - Côte d'Ivoire, 18 av. Joseph Anoma
 Adresse : 01 BP 3802 Abidjan 01
 Tel : +225 20 31 55 50 / +225 20 32 66 85
 Fax : +225 20 32 66 84
 E-mail : brvm@brvm.org Site web : www.brvm.org



MARCHE DES ACTIONS

Sect. Act. (*)	Symbole	Titre	Cours Précédent	Cours du jour		Variation jour	Séance de cotation		Cours Référence	Variation de l'année précédente	Dernier dividende payé		Rdt. Net	PER
				Ouv.	Clôt.		Volume	Valeur			Montant net	Date		
COMPARTIMENT PRESTIGE			111,44	points	↓	-0,06 %								
AGR	PALC	PALM CI	4 810	4 765	4 770	-0,83 %	4 023	19 236 325	4 770	-29,33 %	563,31	26-juil.-24	11,81 %	3,81
AGR	SPHC	SAPH CI	3 475	3 500	3 480	0,14 %	2 374	8 306 795	3 480	48,09 %	64,80	12-août-24	1,86 %	14,27
DIS	TTLT	TOTALENERGIES MARKETING CI	2 290	2 270	2 395	4,59 %	5 808	13 798 835	2 395	33,06 %	199,54	12-sept.-24	8,33 %	17,31
DIS	TTLS	TOTALENERGIES MARKETING SN	2 345	2 345	2 300	-1,92 %	491	1 133 005	2 300	-8,00 %	207,58	28-juin-24	9,03 %	18,82
FIN	ORGT	ORAGROUP TOGO	1 885	1 880	1 800	-4,51 %	333	604 165	1 800	-31,82 %	59,52	17-juil.-20	3,31 %	
FIN	SGBC	SOCIETE GENERALE COTE D'IVOIRE	19 400	19 500	19 300	-0,52 %	799	15 427 350	19 300	20,25 %	1 553,85	25-juin-24	8,05 %	6,18
IND	NTLC	NESTLE CI	7 000	7 000	7 000	0,00 %	2 389	16 721 485	7 000	-5,21 %	675,00	20-août-24	9,64 %	9,33
IND	SMBC	SMB CI	13 540	13 505	13 500	-0,30 %	709	9 625 250	13 500	28,21 %	1 080,00	30-sept.-24	8,00 %	6,10
SPU	ONTBF	ONATEL BF	2 450	2 455	2 485	1,43 %	2 156	5 319 050	2 485	8,99 %	266,45	31-juil.-24	10,72 %	8,39
SPU	SNTS	SONATEL SN	23 200	23 200	23 200	0,00 %	43 652	1 013 425 660	23 200	29,03 %	1 575,00	17-mai-24	6,79 %	6,99
TOTAL							62 734	1 103 597 920						

COMPARTIMENT PRINCIPAL			130,97	points	↑	0,06 %								
AGR	SCRC	SUCRIVOIRE	690	690	690	0,00 %	5 301	3 651 805	690	45,26 %	40,50	20-août-21	5,87 %	
AGR	SICC	SICOR CI	2 825	2 825	2 825	0,00 %	5	14 125	2 825	-6,61 %	1 919,00	25-sept.-00		14,22
AGR	SOGC	SOGB CI	3 935	3 800	3 940	0,13 %	949	3 656 625	3 940	20,49 %	207,00	6-août-24	5,25 %	16,15
AUT	STAC	SETAO CI	700	700	700	0,00 %	62	43 400	700	-22,22 %	66,15	18-juil.-22	9,45 %	
DIS	ABJC	SERVAIR ABIDJAN CI	2 300	2 300	2 300	0,00 %	739	1 650 030	2 300	72,93 %	206,20	30-sept.-24	8,97 %	18,80
DIS	BNBC	BERNABE CI	1 075	1 075	1 075	0,00 %	101	108 575	1 075	7,50 %	150,00	24-juil.-23	13,95 %	197,80
DIS	CFAC	CFAO MOTORS CI	670	665	650	-2,99 %	385	251 650	650	-22,62 %	15,87	30-août-24	2,44 %	18,42
DIS	PRSC	TRACTAFRIC MOTORS CI	2 150	2 150	2 275	5,81 %	250	540 250	2 275	19,74 %	182,70	24-sept.-24	8,03 %	11,18
DIS	SHEC	VIVO ENERGY CI	850	850	850	0,00 %	73 513	60 098 715	850	7,59 %	57,00	27-sept.-24	6,71 %	13,35
FIN	BICC	BICI CI	10 750	10 750	10 750	0,00 %	100	1 075 000	10 750	43,52 %	540,90	27-juin-24	5,03 %	10,73
FIN	BOAB	BANK OF AFRICA BN	4 855	4 850	4 845	-0,21 %	3 237	15 662 410	4 845	-23,82 %	706,00	27-mai-24	14,57 %	4,56
FIN	BOABF	BANK OF AFRICA BF	3 700	3 700	3 745	1,22 %	4 316	15 563 975	3 745	-46,35 %	704,00	6-mai-24	18,80 %	2,83
FIN	BOAC	BANK OF AFRICA CI	8 900	8 900	8 850	-0,56 %	10 664	91 456 125	8 850	28,35 %	684,00	29-avr.-24	7,73 %	6,79
FIN	BOAM	BANK OF AFRICA ML	1 800	1 815	1 800	0,00 %	3 616	6 509 820	1 800	22,03 %	144,00	21-mai-24	8,00 %	5,70
FIN	BOAN	BANK OF AFRICA NG	3 285	3 485	3 350	1,98 %	486	1 664 555	3 350	-37,85 %	609,15	31-mai-24	18,18 %	4,32
FIN	BOAS	BANK OF AFRICA SENEGAL	3 750	3 800	3 800	1,33 %	575	2 147 500	3 800	18,75 %	300,00	27-juin-24	7,89 %	5,36
FIN	CBIBF	CORIS BANK INTERNATIONAL	9 980	9 980	9 985	0,05 %	69	687 390	9 985	7,37 %	790,00	5-juil.-24	7,91 %	4,97
FIN	ECOC	ECOBANK COTE D'IVOIRE	8 795	8 800	8 795	0,00 %	625	5 401 070	8 795	29,34 %	594,00	30-mai-24	6,75 %	10,07
FIN	ETIT	ECOBANK TRANS. INCORP. TG	16	16	17	6,25 %	1 349 946	22 772 894	17	-10,53 %	0,60	8-juin-23	3,56 %	1,27
FIN	NSBC	NSIA BANQUE COTE D'IVOIRE	6 300	6 300	6 400	1,59 %	1 118	7 130 260	6 400	6,67 %	454,83	8-juil.-24	7,11 %	4,55
FIN	SAFC	SAFCA CI	870	870	870	0,00 %	50	43 500	870	-32,82 %	23,04	29-juil.-11		
FIN	SIBC	SOCIETE IVOIRIENNE DE BANQUE	6 640	6 555	6 700	0,90 %	2 842	18 936 905	6 700	25,23 %	495,00	31-juil.-24	7,39 %	7,70
IND	CABC	SICABLE CI	1 020	955	955	-6,37 %	203	193 865	955	-13,96 %	79,58	31-mai-24	8,33 %	3,95
IND	FTSC	FILTISAC CI	1 440	1 440	1 440	0,00 %	863	1 240 785	1 440	-21,74 %	143,10	30-sept.-24	9,94 %	6,60
IND	NEIC	NEI-CEDA CI	780	785	780	0,00 %	31	24 185	780	7,59 %	81,78	25-juin-24	10,48 %	8,53
IND	SEMC	EVIOSYS PACKAGING SIEM CI	700	SP	SP	0,00 %			700	0,00 %	14,00	28-déc.-21	2,00 %	7,40
IND	SIVC	AIR LIQUIDE CI	535	560	525	-1,87 %	2 301	1 178 835	525	-36,75 %	63,00	29-sept.-17		5,12
IND	SLBC	SOLIBRA CI	10 975	11 795	11 795	7,47 %	3 357	39 595 005	11 795	35,57 %	4 050,00	12-août-22	34,34 %	12,88

IND	STBC	SITAB CI	7 100	7 100	7 445	4,86 %	1 369	9 738 675	7 445	25,23 %	675,00	29-juil.-24	9,07 %	10,73
IND	UNLC	UNILEVER CI	7 845	NC	NC	0,00 %			7 845	56,90 %	1 233,00	9-juil.-12		112,51
IND	UNXC	UNIWAX CI	420	420	420	0,00 %	356	148 610	420	-21,50 %	60,75	29-juil.-22	14,46 %	
SPU	CIEC	CIE CI	2 195	2 195	2 200	0,23 %	12 166	26 703 100	2 200	29,41 %	171,00	30-juil.-24	7,77 %	11,59
SPU	ORAC	ORANGE COTE D'IVOIRE	15 750	15 700	15 500	-1,59 %	1 509	23 506 640	15 500	42,20 %	780,00	3-juin-24	5,03 %	15,08
SPU	SDCC	SODE CI	5 720	5 300	5 500	-3,85 %	686	3 817 980	5 500	15,30 %	481,50	25-sept.-24	8,75 %	8,08
TRP	SDSC	AFRICA GLOBAL LOGISTICS CI	1 485	1 375	1 490	0,34 %	2 851	4 150 500	1 490	10,37 %	92,00	20-nov.-23	6,17 %	4,73
TRP	SVOC	MOVIS CI	2 395	SP	SP	0,00 %			2 395	0,00 %	270,00	5-juil.-99		

TOTAL

1 484 641 369 364 759

TOTAL
TOTAL - Marché des actions

1 547 375 1 472 962 679

Secteurs d'activités (*): AGR = Agriculture, AUT = Autres Secteurs, DIS = Distribution, FIN = Finances, IND = Industrie, TRP = Transport, SPU = Services Publics

MARCHE DES DROITS

Symbole	Titre	Cours Précédent	Cours du jour		Variation jour	Séance de cotation		Cours Référence	Variation depuis l'origine	Parité	Période de négociation	
			Ouv.	Clôt.		Volume	Valeur				Début	fin

TOTAL
TOTAL - Marché des droits
Légende:

(d) Ex-dividende (V) Variation par rapport au cours de référence

Cours du jour: Ouv.: Ouverture Clôt.: Clôture Moy.: Moyen

Mentions: NC: Non Coté Ex-c: Ex-coupon Ex-d: Ex-droit SP: Suspendu Val-T: Valeur Théorique

PER = Cours / BNPA selon les données disponibles Rdt. Net: Rendement net (DNPA / Cours)

Comp.: 1 - Premier Compartiment 2 - Second Compartiment 3 - Compartiment de croissance

Ratio de liquidité = Titres échangés / Volume des ordres de vente

: Progression de l'indice sectoriel : Stabilité de l'indice sectoriel : Recul de l'indice sectoriel

MARCHE DES OBLIGATIONS

Symbole	Titre	Valeur nominale	Cours Précédent	Cours du jour	Cours Référence	Séance de cotation	Coupon couru	Coupon d'intérêt	Période	Montant net	Eché.	Type Amort
OBLIGATIONS D'ETAT												
EOM.O10	ETAT DU MALI 6,20 % 2022-2029	10 000	10 000	NC	10 000		503,11	A	620,00	9-déc.-24		ACD
EOM.O11	ETAT DU MALI 6,40 % 2023-2030	10 000	10 000	NC	10 000		310,36	A	640,00	7-avr.-25		ACD
EOM.O12	ETAT DU MALI 6,50 % 2023-2030	10 000	10 000	NC	10 000		115,75	A	650,00	28-juil.-25		ACD
EOM.O13	ETAT DU MALI 6,50 % 2024-2034	10 000	9 999	NC	9 999		318,77	A	650,00	5-avr.-25		ACD
EOM.O14	ETAT DU MALI 3,00 % 2024-2031	10 000	10 000	NC	10 000		50,14	A	300,00	1-août-25		ACD
EOM.O3	ETAT DU MALI 6,50 % 2018-2025	4 000	4 000	NC	4 000		255,76	A	260,00	7-oct.-24		AC
EOM.O4	ETAT DU MALI 6,50% 2019-2027	6 000	6 000	NC	6 000		86,55	A	390,00	12-juil.-25		AC
EOM.O5	ETAT DU MALI 6,50% 2020-2028	8 000	8 000	NC	8 000		267,84	A	520,00	27-mars-25		ACD
EOM.O6	ETAT DU MALI 6,50% 2020-2027	8 000	7 999	NC	7 999.20		432,39	A	520,00	2-déc.-24		AC
EOM.O7	ETAT DU MALI 6.50% 2021-2031	8 750	8 400	NC	8 400		261,78	A	568,75	16-avr.-25		AC
EOM.O8	ETAT DU MALI 6,20 % 2022-2032	10 000	10 000	NC	10 000		40,77	A	620,00	7-sept.-25		ACD
EOM.O9	ETAT DU MALI 6,30% 2022-2032	10 000	9 800	NC	9 800		511,23	A	630,00	9-déc.-24		ACD
EOS.O10	ETAT DU SENEGAL 6,15 % 2023-2030	10 000	10 000	9 700	9 700	5	48 500	310,84	S	307,50	29-sept.-24	ACD
EOS.O11	ETAT DU SENEGAL 6,35 % 2023-2033	10 000	10 000	NC	10 000		320,95	S	317,50	29-sept.-24		ACD
EOS.O12	ETAT DU SENEGAL 6,15 % 2023-2028	10 000	9 500	NC	9 500		80,22	S	307,50	14-févr.-25		ACD
EOS.O13	ETAT DU SENEGAL 6,30 % 2023-2030	10 000	10 000	NC	10 000		82,17	S	315,00	14-févr.-25		ACD
EOS.O14	ETAT DU SENEGAL 6,50 % 2023-2033	10 000	10 000	NC	10 000		84,78	S	325,00	14-févr.-25		ACD
EOS.O15	ETAT DU SENEGAL 6,25 % 2024-2029	10 000	9 850	NC	9 850		90,01	S	312,50	9-févr.-25		ACD
EOS.O16	ETAT DU SENEGAL 6,45 % 2024-2031	10 000	9 900	NC	9 900		92,89	S	322,50	9-févr.-25		ACD
EOS.O17	ETAT DU SENEGAL 6,65 % 2024-2034	10 000	10 000	NC	10 000		95,77	S	332,50	9-févr.-25		ACD
EOS.O7	ETAT SENEGAL 6.30% 2015-2025	10 000	10 000	10 000	10 000	9	90 000	222,66	S	317,59	25-nov.-24	ACD
EOS.O8	ETAT DU SENEGAL 5,95% 2022-2034	10 000	10 000	NC	10 000		450,31	A	595,00	29-déc.-24		ACD
EOS.O9	ETAT DU SENEGAL 6,00 % 2023-20	10 000	10 000	NC	10 000		3,31	S	300,00	29-mars-25		ACD
TPBF.O10	TPBF 6,50% 2020 - 2028	5 833	5 833	NC	5 833.35		11,52	S	189,58	20-mars-25		ACD
TPBF.O11	TPBF 6,50 % 2020-2028	6 668	6 668	NC	6 668		98,93	S	216,71	9-janv.-25		ACD
TPBF.O12	TPBF 6.50% 2021-2031	10 000	9 850	NC	9 850		10,77	S	325,00	25-mars-25		ACD
TPBF.O13	TPBF 6,50 % 2021 - 2031	10 000	10 000	NC	10 000		153,67	S	325,00	6-janv.-25		ACD
TPBF.O14	TPBF 6,30% 2022-2034	10 000	9 999	NC	9 999		52,21	S	315,00	1-mars-25		ACD
TPBF.O15	ETAT DU BURKINA 6,30 % 2022-2	10 000	10 000	NC	10 000		237,96	S	315,00	15-nov.-24		ACD
TPBF.O16	ETAT DU BURKINA 6% 2023-2028	10 000	10 000	NC	10 000		135,33	S	300,00	10-janv.-25		ACD
TPBF.O17	TPBF 6,30 % 2023-2030	10 000	10 000	NC	10 000		592,13	S	630,00	12-oct.-24		ACD
TPBF.O18	TPBF 6,50% 2023-2033	10 000	9 900	NC	9 900		610,93	S	650,00	12-oct.-24		ACD
TPBF.O19	ETAT DU BURKINA 6,30% 2024-2029	10 000	10 000	NC	10 000		506,74	S	630,00	6-nov.-24		ACD
TPBF.O20	ETAT DU BURKINA 6,55% 2024-2031	10 000	10 000	NC	10 000		526,85	S	655,00	6-nov.-24		ACD
TPBF.O4	TPBF 6.50% 2017-2027	10 000	10 000	NC	10 000		110,41	S	327,67	31-janv.-25		ACD
TPBF.O5	TPBF 6,50% 2017-2024	10 000	10 000	NC	10 000		166,94	S	325,00	29-déc.-24		ACD
TPBF.O6	TPBF 6.50% 2018-2025	10 000	9 112	NC	9 112		209,56	S	325,00	5-déc.-24		ACD
TPBF.O7	TPBF 6,50% 2018- 2025	10 000	10 000	NC	10 000		245,52	S	325,00	15-nov.-24		AC
TPBF.O8	TPBF 6,50% 2019-2027	10 000	10 000	NC	10 000		262,84	S	326,78	6-nov.-24		ACD
TPBF.O9	TPBF 6,50% 2019 - 2027	10 000	11 000	NC	11 000		312,57	S	325,00	8-oct.-24		ACD
TPBJ.O3	TPBJ 6,50% 2020-2028	10 000	10 000	NC	10 000		65,89	A	650,00	25-août-25		AC
TPBJ.O4	TPBJ 5,50 % 2022-2037	10 000	10 000	NC	10 000		322,47	A	550,00	1-mars-25		AC
TPBJ.O5	TPBJ 5,85 % 2022-2042	10 000	10 000	NC	10 000		342,99	A	585,00	1-mars-25		ACD
TPBJ.O6	TPBJ 5,75% 2022-2037	10 000	10 100	NC	10 100		102,40	A	575,00	28-juil.-25		ACD
TPBJ.O7	TPBJ 5,70% 2023-2030	10 000	10 000	NC	10 000		315,45	A	570,00	13-mars-25		AC
TPBJ.O8	TPBJ 6,20% 2023-2038	10 000	10 000	NC	10 000		343,12	A	620,00	13-mars-25		AC
TPCI.O17	TPCI 3% 2014-2024	10 000	10 000	NC	10 000		85,25	S	150,00	19-déc.-24		ACD
TPCI.O19	TPCI 5.99% 2015-2025	10 000	10 000	NC	10 000		229,75	A	599,00	14-mai-25		ACD
TPCI.O21	TPCI 6% 2016-2028	10 000	10 000	NC	10 000		289,32	A	600,00	8-avr.-25		ACD
TPCI.O22	TPCI 5.90% 2016 - 2026	10 000	9 800	NC	9 800		174,58	A	590,00	15-juin-25		ACD
TPCI.O23	TPCI 5.90% 2016-2026	10 000	9 700	NC	9 700		514,23	A	590,00	17-nov.-24		ACD
TPCI.O24	TPCI 6.25% 2017-2029	10 000	9 700	NC	9 700		1,72	S	312,50	31-mars-25		ACD
TPCI.O25	TPCI 5,95% 2017-2024 A	10 000	10 000	NC	10 000		260,11	S	297,50	24-oct.-24		ACD
TPCI.O26	TPCI 5,95% 2017-2024 B	10 000	10 000	NC	10 000		232,83	S	297,50	10-nov.-24		ACD
TPCI.O27	TPCI 6% 2017-2025	10 000	10 250	NC	10 250		154,10	S	300,00	29-déc.-24		ACD
TPCI.O28	TPCI 6% 2018 - 2026	10 000	10 000	NC	10 000		98,63	A	600,00	2-août-25		ACD

TPCI.O29	TPCI 6% 2018-2026	10 000	10 000	NC	10 000			1 140,98	A	600,00	19-avr.-24	ACD
TPCI.O30	TPCI 5,95% 2018-2025	3 000	3 000	NC	3 000			177,32	S	295,00	13-déc.-24	ACD
TPCI.O31	TPCI 5,75% 2019 - 2026	10 000	10 230	NC	10 230			162,26	A	575,00	20-juin-25	ACD
TPCI.O32	TPCI 2,23% 2019-2026	10 000		NC				62,93	A	223,00	20-juin-25	ACD
TPCI.O33	TPCI 5,75% 2019-2026	4 000	4 160	NC	4 160			122,88	A	230,00	20-mars-25	ACD
TPCI.O34	TPCI 6% 2019-2029	6 250	6 188	NC	6 187,50			200,34	A	375,00	20-mars-25	ACD
TPCI.O35	TPCI 5,75% 2019 -2026	10 000	10 250	NC	10 250			129,18	A	575,00	11-juil.-25	ACD
TPCI.O36	TPCI 5,75% 2019- 2026	10 000	10 000	NC	10 000			64,59	A	575,00	21-août-25	ACD
TPCI.O37	TPCI 5,80% 2019-2026	6 000	5 940	NC	5 940			287,15	A	348,00	4-déc.-24	ACD
TPCI.O38	TPCI 5,75% 2019-2026	6 000	6 000	NC	6 000			284,67	A	345,00	4-déc.-24	ACD
TPCI.O39	TPCI 5,75% 2019 - 2026	6 000	6 420	NC	6 420			329,92	A	345,00	17-oct.-24	ACD
TPCI.O40	TPCI 5,75% 2019-2026	6 000	6 000	NC	6 000			249,80	A	345,00	10-janv.-25	ACD
TPCI.O41	TPCI 5,80% 2020-2027	10 000	10 000	NC	10 000			342,30	A	580,00	28-févr.-25	ACD
TPCI.O42	TPCI 5,90% 2020-2030	10 000	10 000	NC	10 000			347,53	A	590,00	28-févr.-25	ACD
TPCI.O43	TPCI 5,90% 2020 - 2030	10 000	10 000	NC	10 000			260,25	A	590,00	23-avr.-25	ACD
TPCI.O44	TPCI 5,80% 2020 - 2027	10 000	9 800	NC	9 800			255,84	A	580,00	23-avr.-25	ACD
TPCI.O45	TPCI 5,80% 2020 -2027	6 000	6 000	NC	6 000			102,02	A	348,00	16-juin-25	ACD
TPCI.O46	TPCI 5,90% 2020 - 2030	7 500	7 650	NC	7 650			129,72	A	442,50	16-juin-25	ACD
TPCI.O47	TPCI 5,80% 2020 - 2027	6 000	6 150	NC	6 150			128,40	A	438,00	16-juin-25	ACD
TPCI.O48	TPCI 5,80% 2020- 2027	6 000	5 940	NC	5 940			61,02	A	348,00	29-juil.-25	ACD
TPCI.O49	TPCI 5,90% 2020- 2030	7 500	7 564	NC	7 563,75			77,59	A	442,50	29-juil.-25	ACD
TPCI.O50	TPCI 5,90% 2020-2030	7 500	7 500	NC	7 500			41,22	A	442,50	28-août-25	ACD
TPCI.O51	TPCI 5,80 % 2020-2027	8 000	8 000	NC	8 000			462,73	A	464,00	2-oct.-24	ACD
TPCI.O52	TPCI 5,90 % 2020 -2030	8 750	8 750	NC	8 750			514,84	A	516,25	2-oct.-24	ACD
TPCI.O53	TPCI 5,80% 2020-2027	8 000	8 480	NC	8 480			429,77	A	464,00	28-oct.-24	ACD
TPCI.O54	TPCI 5,90% 2020-2030	8 750	8 575	NC	8 575			478,17	A	516,25	28-oct.-24	ACD
TPCI.O55	TPCI 5,80% 2020 -2027	8 000	8 400	NC	8 400			357,51	A	464,00	24-déc.-24	ACD
TPCI.O56	TPCI 5,90% 2020- 2030	8 750	9 450	NC	9 450			397,77	A	516,25	24-déc.-24	ACD
TPCI.O57	TPCI 5,80% 2020-2027	8 000	7 680	7 600	7 600	37 158	282 400 800	400,61	A	464,00	20-nov.-24	ACD
TPCI.O58	TPCI 5,80% 2021-2028	8 000	8 000	NC	8 000			261,87	A	464,00	9-mars-25	ACD
TPCI.O59	TPCI 5,90% 2021-2031	8 750	9 056	NC	9 056,25			291,36	A	516,25	9-mars-25	ACD
TPCI.O60	TPCI 5,80% 2021-2028	10 000	10 000	NC	10 000			224,05	A	580,00	13-mai-25	ACD
TPCI.O61	TPCI 5,90% 2021-2031	10 000	10 050	NC	10 050			227,92	A	590,00	13-mai-25	ACD
TPCI.O62	TPCI 5,80 % 2021 -2028	8 000	7 920	NC	7 920			118,22	A	464,00	30-juin-25	ACD
TPCI.O63	TPCI 5,90% 2021 -2031	8 750	8 750	NC	8 750			131,54	A	516,25	30-juin-25	ACD
TPCI.O64	TPCI 5,80 % 2021 - 2028	8 000	8 000	NC	8 000			58,48	A	464,00	16-août-25	ACD
TPCI.O65	TPCI 5,90 % 2021-2031	8 750	9 363	NC	9 362,50			1,41	A	516,25	30-sept.-25	ACD
TPCI.O66	TPCI 5,90% 2021-2031	10 000	10 000	NC	10 000			533,58	A	590,00	5-nov.-24	ACD
TPCI.O67	TPCI 5,90 % 2021-2036	10 000	10 200	NC	10 200			467,49	A	590,00	16-déc.-24	ACD
TPCI.O68	TPCI 5,90 % 2022-2037	10 000	10 000	NC	10 000			391,72	A	590,00	1-févr.-25	ACD
TPCI.O69	TPCI 5,75 % 2022-2037	10 000	10 000	NC	10 000			304,04	A	575,00	22-mars-25	ACD
TPCI.O70	TPCI 5,75 % 2022-2037	10 000	10 300	NC	10 300			244,18	A	575,00	29-avr.-25	ACD
TPCI.O71	TPCI 5,65% 2022-2032	10 000	10 150	NC	10 150			167,18	A	565,00	15-juin-25	ACD
TPCI.O72	TPCI 5,65% 2022-2029	10 000	10 000	NC	10 000			99,07	A	565,00	29-juil.-25	ACD
TPCI.O73	TPCI 5,75% 2022-2032	10 000	10 500	NC	10 500			100,82	A	575,00	29-juil.-25	ACD
TPCI.O74	TPCI 5,85% 2022-2042	9 474	9 474	NC	9 473,68			97,18	A	554,21	29-juil.-25	ACD
TPCI.O75	TPCI 5,65% 2022-2029	10 000	10 700	NC	10 700			555,74	A	565,00	7-oct.-24	ACD
TPCI.O76	TPCI 5,75% 2022-2032	10 000	10 000	NC	10 000			565,57	A	575,00	7-oct.-24	ACD
TPCI.O77	TPCI (TAUX DE BASE + SPREAD) % 2022-2029	10 000	10 000	NC	10 000			110,18	T	198,75	11-nov.-24	ACD
TPCI.O78	TPCI 5,65% 2022-2029	10 000	10 000	NC	10 000			452,31	A	565,00	13-déc.-24	ACD
TPCI.O79	TPCI 5,75% 2023-2030	10 000	10 000	NC	10 000			339,34	A	575,00	28-févr.-25	ACD
TPCI.O80	TPCI 6% 2023-2030	10 000	10 000	NC	10 000			225,21	A	600,00	17-mai-25	ACD
TPCI.O81	TPCI 5,90% 2023-2028	10 000	10 500	NC	10 500			100,22	A	590,00	31-juil.-25	ACD
TPCI.O82	TPCI 6,00% 2023-2030	10 000	10 000	NC	10 000			101,92	A	600,00	31-juil.-25	ACD
TPCI.O83	TPCI 5,90 % 2023-2028	10 000	10 000	NC	10 000			572,27	A	590,00	12-oct.-24	ACD
TPCI.O84	TPCI 6,00 % 2023-2030	10 000	10 000	NC	10 000			581,97	A	600,00	12-oct.-24	ACD
TPCI.O85	TPCI 5,90 % 2023 - 2028	10 000	10 000	NC	10 000			470,71	A	590,00	14-déc.-24	ACD
TPCI.O86	TPCI 6,00 % 2023 - 2030	10 000	10 000	NC	10 000			478,69	A	600,00	14-déc.-24	ACD
TPCI.O87	TPCI 5,90% 2024-2029	10 000	10 000	NC	10 000			307,12	A	590,00	25-mars-25	ACD
TPCI.O88	TPCI 6,00% 2024-2031	10 000	10 000	NC	10 000			312,33	A	600,00	25-mars-25	ACD
TPNE.O1	TRESOR PUBLIC DU NIGER 6,50% 2019-2026	10 000	10 000	NC	10 000			333,01	A	650,00	28-mars-25	ACD
TPNE.O2	TRESOR PUBLIC DU NIGER 6,50% 2019 - 2026	10 000	10 000	NC	10 000			108,63	A	650,00	1-août-25	ACD
TPNE.O3	TRESOR PUBLIC DU NIGER 6,5% 2020-2027	6 000	6 000	NC	6 000			66,25	A	390,00	31-juil.-25	ACD
TPNE.O4	TRESOR PUBLIC DU NIGER 6,30% 2	8 750	8 750	NC	8 750			57,39	A	551,25	24-août-25	ACD

TPNE.05	TPNE 6,15 % 2022-2034	10 000	10 000	NC	10 000			202,19	A	615,00	3-juin-25	ACD
TPNE.06	TRESOR PUBLIC DU NIGER 6,15% 2022 - 2034	10 000	10 000	NC	10 000			490,66	A	615,00	14-déc.-24	ACD
TPNE.07	TRESOR PUBLIC DU NIGER 6,25 % 2023-2028	10 000	10 000	NC	10 000			171,23	A	625,00	23-juin-25	ACD
TPTG.02	TPTG 6% 2022-2037	10 000	10 000	NC	10 000			524,59	A	600,00	16-nov.-24	ACD
TOTAL								37 172		282 539 300		

OBLIGATIONS REGIONALES

BIDC.04	BIDC-EBID 6,10% 2017-2027	3 750	3 750	NC	3 750			67,07	A	228,78	16-juin-25	ACD
BIDC.05	BIDC-EBID 6,40% 2019-2026	10 000	10 000	NC	10 000			140,87	S	320,00	12-janv.-25	ACD
BIDC.06	BIDC-EBID 6,50 % 2021-2028	8 000	8 000	8 000	8 000	43	344 000	193,22	S	261,42	18-nov.-24	ACD
BIDC.07	BIDC-EBID 5,90% 2022-2029	10 000	10 000	NC	10 000			183,77	S	295,00	9-déc.-24	ACD
CRRH.010	CRRH-UEMOA 6,10% 2022-2037	10 000	10 000	NC	10 000			97,80	S	305,00	3-févr.-25	AC
CRRH.02	CRRH-UEMOA 6,10% 2012-2024	10 000	9 800	NC	9 800			125,98	S	305,00	17-janv.-25	AC
CRRH.04	CRRH-UEMOA 6% 2014-2024	10 000	10 000	NC	10 000			152,46	S	300,00	30-déc.-24	AC
CRRH.05	CRRH-UEMOA 5,85% 2015-2025	10 000	10 000	NC	10 000			142,64	S	294,90	4-janv.-25	AC
CRRH.06	CRRH-UEMOA 5,85% 2016-2026	10 000	10 000	NC	10 000			143,07	S	292,50	3-janv.-25	ACD
CRRH.07	CRRH-UEMOA 5,95% 2017-2029	4 583	4 583	NC	4 583			101,52	S	136,35	17-nov.-24	AC
CRRH.08	CRRH-UEMOA 5,95% 2018-2030	5 417	5 417	NC	5 416,67			89,82	S	161,15	21-déc.-24	AC
CRRH.09	CRRH-UEMOA 6,05% 2018-2033	6 333	6 333	NC	6 333			106,78	S	191,58	21-déc.-24	AC
TOTAL								43		344 000		

OBLIGATIONS PRIVEES

FBOAD.01	FCTC BOAD DOLI-P 6,10% 2023-2030	7 300	7 300	NC	7 300			13,42	S	220,82	20-mars-25	AC
FDINBF.01	FIDELIS FINANCE CAP25 7,00% 2023-2028	10 000	10 000	9 760	9 760	2 000	19 467 480	240,91	S	330,80	20-nov.-24	ACD
FEPTC.01	FCTC EPT 7 % 2023-2030	10 000	9 100	NC	9 100			65,24	T	171,50	27-nov.-24	ACD
FEPTC.02	FCTC EPT 7,25 % 2023-2033	10 000	10 000	NC	10 000			67,58	T	177,63	27-nov.-24	ACD
FEPTC.03	FCTC EPT 7,50% 2023-2038	10 000		NC				69,90	T	183,75	27-nov.-24	ACD
FNSBC.01	FCTC NSIA BANQUE 7 % 2020-2025	1 111	1 233	NC	1 233,32			3,14	T	19,06	16-déc.-24	ACD
FORBT.01	FCTC ORABANK 7 % 2021-2026	5 000	5 450	NC	5 450			2,83	T	85,75	28-déc.-24	ACD
FSNTS.01	FCTC SONATEL C-1 6,40 % 2023-2	10 000	9 840	NC	9 840			120,97	S	300,80	19-janv.-25	AC
FSNTS.02	FCTC SONATEL C-2 6,60 % 2023-2	10 000	10 000	NC	10 000			124,75	S	310,20	19-janv.-25	AC
FTIMC.01	FCTC TEYLIOM IMMO 7 % 2021-2028	6 250	6 250	NC	6 250			27,09	T	107,19	8-déc.-24	ACD
ORGT.02	ORAGROUP SA 7,15% 2021-2028	9 000	9 675	NC	9 675			277,80	S	321,75	26-oct.-24	ACD
PADS.03	PAD 6,60% 2020-2027	7 000	6 580	NC	6 580			208,28	S	231,00	19-oct.-24	ACD
PTRC.01	PETRO IVOIRE 6,80% 2022-2029	10 000	10 900	NC	10 900			196,64	S	333,20	15-déc.-24	ACD
SNLC.01	SENELEC 6,50% 2018-2025	1 000	1 000	NC	1 000			0,72	S	32,50	27-mars-25	AC
SNTS.02	SONATEL 6,50% 2020-2027	6 000	5 550	NC	5 550			77,34	S	184,81	16-janv.-25	ACD
TOTAL								2 000		19 467 480		

SUKUK ET TITRES ASSIMILES

SUKSN.S2	SUKUK SN 6% 2016-2026	10 000	10 750	NC	10 750			111,67	S	306,67	26-janv.-25	ACD
SUKTG.S1	SUKUK TG 6.5% 2016-2026	10 000	10 750	NC	10 750			92,44	S	377,99	17-févr.-25	ACD
TOTAL								0		0		
TOTAL - Marché des obligations								39 215		302 350 780		

Légende :
 (#) (*) Ex-Coupon couru (#/#)Cours de référence amorti / Coupon couru Ex-c (#)Ex-marge de profits
 Cours du jour: Ouv.: Ouverture Clôt.: Clôture Moy.: Moyen
 Type Amort: Type d'Amortissement IF: In Fine AC: Amortissement Constant AD: Amortissement Dégressif ACD: Amortissement Constant Différé
 Période: Périodicité de paiement des coupons A: Annuelle S: Semestrielle T: Trimestrielle
 Eché.: Échéance de paiement des intérêts
 Mentions: NC: Non Coté Ex-c: Ex-coupon ou Ex-droit SP: Suspendu

INFORMATIONS
OPERATIONS EN COURS

Emetteur	Opération
TPCI	Première cotation - TPCI 5,90% 2024-2029 & TPCI 6,00% 2024-2031- Première cotation le 03 octobre 2024

AVIS

Entité	N°	Nature	Objet
BRVM	243-2024	Composition de l'indice BRVM 30	Nouvelle Composition de l'indice BRVM 30

COMMUNIQUES

Emetteur	N°	Nature	Objet
ECOBANK TG	20241001-1	Communiqué	Communiqué - ETI TG
ORAGROUP	20241001	Communiqué	Communiqué - ORAGROUP TG

QUANTITES RESIDUELLES
MARCHE DES ACTIONS

Symbole	Titre	Quantité résiduelle à l'achat	Cours Achat / Vente		Quantité résiduelle à la vente	Cours de Référence
ABJC	SERVAIR ABIDJAN CI	179	2,200	/ 2,290	15	2 300
BICC	BICI CI	213	10,750	/ 11,000	100	10 750
BNBC	BERNABE CI	35	1,075	/ 1,150	1 226	1 075
BOAB	BANK OF AFRICA BN	118	4,810	/ 4,845	86	4 845
BOABF	BANK OF AFRICA BF	1	3,550	/ 3,745	140	3 745
BOAC	BANK OF AFRICA CI	5	8,800	/ 8,850	538	8 850
BOAM	BANK OF AFRICA ML	1 035	1,800	/ 1,810	50	1 800
BOAN	BANK OF AFRICA NG	179	3,285	/ 3,350	480	3 350
BOAS	BANK OF AFRICA SENEGAL	226	3,750	/ 3,800	79	3 800
CABC	SICABLE CI	500	975	/ 1,020	25	955
CBIBF	CORIS BANK INTERNATIONAL	1 782	9,980	/ 9,985	593	9 985
CFAC	CFAO MOTORS CI	511	640	/ 670	134	650
CIEC	CIE CI	28	2,200	/ 2,210	133	2 200
ECOC	ECOBANK COTE D'IVOIRE	221	8,600	/ 8,795	243	8 795
ETIT	ECOBANK TRANS. INCORP. TG	225 421	16	/ 17	1 567 432	17
FTSC	FILTISAC CI	11	1,345	/ 1,440	500	1 440
NEIC	NEI-CEDA CI	75	740	/ 780	291	780
NSBC	NSIA BANQUE COTE D'IVOIRE	718	6,400	/ 6,455	1 407	6 400
NTLC	NESTLE CI	2	6,995	/ 7,000	737	7 000
ONTBF	ONATEL BF	166	2,450	/ 2,485	191	2 485
ORAC	ORANGE COTE D'IVOIRE	16	15,350	/ 15,500	846	15 500
ORGT	ORAGROUP TOGO			/ Marché	840	1 800
PALC	PALM CI	112	4,770	/ 4,850	222	4 770
PRSC	TRACTAFRIC MOTORS CI	102	2,150	/ 2,275	10	2 275
SAFC	SAFCA CI			/ 870	164	870
SCRC	SUCRIVOIRE	3 607	690	/ 695	3 201	690
SDCC	SODE CI	8	5,500	/ 5,595	100	5 500
SDSC	AFRICA GLOBAL LOGISTICS CI	5 000	1,450	/ 1,490	38	1 490
SEMC	EVIOSYS PACKAGING SIEM CI			/		700
SGBC	SOCIETE GENERALE COTE D'IVOIRE	39	19,100	/ 19,300	267	19 300
SHEC	VIVO ENERGY CI	1 033	845	/ 850	17 118	850
SIBC	SOCIETE IVOIRIENNE DE BANQUE	914	6,700	/ 6,750	608	6 700
SICC	SICOR CI	86	2,825	/		2 825
SIVC	AIR LIQUIDE CI	19	525	/ 560	26	525
SLBC	SOLIBRA CI	4	11,790	/		11 795
SMBC	SMB CI	120	13,500	/ 13,540	12	13 500
SNTS	SONATEL SN	2 573	23,200	/ 23,600	738	23 200
SOGC	SOGB CI	429	3,940	/ 3,950	100	3 940
SPHC	SAPH CI	84	3,475	/ 3,480	11	3 480
STAC	SETAO CI	100	660	/ 700	1 754	700
STBC	SITAB CI	15	7,445	/ 7,450	10	7 445
SVOC	MOVIS CI			/		2 395
TTLC	TOTALENERGIES MARKETING CI	10	2,275	/ 2,275	414	2 395
TTLS	TOTALENERGIES MARKETING SN	42	2,250	/ 2,300	1 318	2 300
UNLC	UNILEVER CI	4	7,850	/		7 845
UNXC	UNIWAX CI	1 500	410	/ 420	6 829	420

QUANTITES RESIDUELLES

MARCHE DES DROITS

Symbole	Titre	Quantité résiduelle à l'achat	Cours Achat / Vente	Quantité résiduelle à la vente	Cours de Référence
---------	-------	-------------------------------	---------------------	--------------------------------	--------------------

QUANTITES RESIDUELLES
MARCHE DES OBLIGATIONS

Symbole	Titre	Quantité résiduelle à l'achat	Cours Achat / Vente	Quantité résiduelle à la vente	Cours de Référence
FBOAD.01	FCTC BOAD DOLI-P 6,10% 2023-2030		/ 7,300	299	7 300
FDFINBF.01	FIDELIS FINANCE CAP25 7,00% 2023-2028		/ 9,760	202	9 760
FEPTC.01	FCTC EPT 7 % 2023-2030		/		9 100
FEPTC.02	FCTC EPT 7,25 % 2023-2033		/ 10,000	3	10 000
FEPTC.03	FCTC EPT 7,50% 2023-2038		/		10 000
FNSBC.01	FCTC NSIA BANQUE 7 % 2020-2025		/		1 233
PTRC.01	PETRO IVOIRE 6,80% 2022-2029		/ 10,200	27	10 900
SNLC.01	SENELEC 6,50% 2018-2025		/ 1,000	204	1 000
SNTS.02	SONATEL 6,50% 2020-2027		/		5 550
FORBT.01	FCTC ORABANK 7 % 2021-2026		/ 5,041.50	700	5 450
FSNTS.01	FCTC SONATEL C-1 6,40 % 2023-2		/		9 840
FSNTS.02	FCTC SONATEL C-2 6,60 % 2023-2		/		10 000
FTIMC.01	FCTC TEYLIOM IMMO 7 % 2021-2028		/		6 250
ORGT.02	ORAGROUP SA 7,15% 2021-2028	435	9,000 /		9 675
PADS.03	PAD 6,60% 2020-2027		/		6 580
EOM.010	ETAT DU MALI 6,20 % 2022-2029	10	10,000 /		10 000
EOM.011	ETAT DU MALI 6,40 % 2023-2030		/ 10,000	10	10 000
EOM.012	ETAT DU MALI 6,50 % 2023-2030		/ 9,500	200	10 000
EOM.013	ETAT DU MALI 6,50 % 2024-2034		/		9 999
EOM.014	ETAT DU MALI 3,00 % 2024-2031		/		10 000
EOM.03	ETAT DU MALI 6,50 % 2018-2025		/		4 000
TPNE.05	TPNE 6,15 % 2022-2034		/		10 000
TPNE.06	TRESOR PUBLIC DU NIGER 6,15% 2022 - 2034		/		10 000
TPNE.07	TRESOR PUBLIC DU NIGER 6,25 % 2023-2028		/		10 000
TPTG.02	TPTG 6% 2022-2037		/ 10,000	305	10 000
TPCI.087	TPCI 5,90% 2024-2029		/		10 000
TPCI.088	TPCI 6,00% 2024-2031		/ 10,000	137	10 000
TPNE.01	TRESOR PUBLIC DU NIGER 6,50% 2019-2026		/ 9,250	23	10 000
TPNE.02	TRESOR PUBLIC DU NIGER 6,50% 2019 - 2026		/ 9,900	142	10 000
TPNE.03	TRESOR PUBLIC DU NIGER 6,5% 2020-2027		/ 5,760	365	6 000
TPNE.04	TRESOR PUBLIC DU NIGER 6,30% 2		/		8 750
TPCI.081	TPCI 5,90% 2023-2028		/		10 500
TPCI.082	TPCI 6,00% 2023-2030		/		10 000
TPCI.083	TPCI 5,90 % 2023-2028		/		10 000
TPCI.084	TPCI 6,00 % 2023-2030		/ 10,000	25 000	10 000
TPCI.085	TPCI 5,90 % 2023 - 2028		/		10 000
TPCI.086	TPCI 6,00 % 2023 - 2030		/ 10,000	134	10 000
TPCI.075	TPCI 5,65% 2022-2029		/		10 700
TPCI.076	TPCI 5,75% 2022-2032		/		10 000
TPCI.077	TPCI (TAUX DE BASE + SPREAD) % 2022-2029		/		10 000
TPCI.078	TPCI 5,65% 2022-2029		/		10 000
TPCI.079	TPCI 5,75% 2023-2030		/ 9,600	80	10 000
TPCI.080	TPCI 6% 2023-2030		/ 10,000	15 451	10 000
TPCI.069	TPCI 5,75 % 2022-2037		/		10 000
TPCI.070	TPCI 5,75 % 2022-2037		/		10 300
TPCI.071	TPCI 5,65% 2022-2032		/		10 150
TPCI.072	TPCI 5,65% 2022-2029		/		10 000
TPCI.073	TPCI 5,75% 2022-2032		/		10 500
TPCI.074	TPCI 5,85% 2022-2042		/		9 474
TPCI.063	TPCI 5,90% 2021 -2031		/		8 750

TPCI.064	TPCI 5,80 % 2021 - 2028	/			8 000
TPCI.065	TPCI 5,90 % 2021-2031	/			9 363
TPCI.066	TPCI 5,90% 2021-2031	/			10 000
TPCI.067	TPCI 5,90 % 2021-2036	/			10 200
TPCI.068	TPCI 5,90 % 2022-2037	/	10,000	4	10 000
TPCI.057	TPCI 5,80% 2020-2027	/			7 600
TPCI.058	TPCI 5,80% 2021-2028	/			8 000
TPCI.059	TPCI 5,90% 2021-2031	/			9 056
TPCI.060	TPCI 5,80% 2021-2028	/			10 000
TPCI.061	TPCI 5,90% 2021-2031	/			10 050
TPCI.062	TPCI 5,80 % 2021 -2028	/			7 920
TPCI.051	TPCI 5,80 % 2020-2027	/			8 000
TPCI.052	TPCI 5,90 % 2020 -2030	/			8 750
TPCI.053	TPCI 5,80% 2020-2027	/			8 480
TPCI.054	TPCI 5,90% 2020-2030	/			8 575
TPCI.055	TPCI 5,80% 2020 -2027	/			8 400
TPCI.056	TPCI 5,90% 2020- 2030	/			9 450
TPCI.045	TPCI 5,80% 2020 -2027	/			6 000
TPCI.046	TPCI 5,90% 2020 - 2030	/			7 650
TPCI.047	TPCI 5,80% 2020 - 2027	/			6 150
TPCI.048	TPCI 5,80% 2020- 2027	/			5 940
TPCI.049	TPCI 5,90% 2020- 2030	/			7 564
TPCI.050	TPCI 5,90% 2020-2030	/	7,500	182	7 500
TPCI.039	TPCI 5,75% 2019 - 2026	/			6 420
TPCI.040	TPCI 5,75% 2019-2026	/			6 000
TPCI.041	TPCI 5,80% 2020-2027	/			10 000
TPCI.042	TPCI 5,90% 2020-2030	/			10 000
TPCI.043	TPCI 5,90% 2020 - 2030	/	10,000	10	10 000
TPCI.044	TPCI 5,80% 2020 - 2027	/	9,800	135	9 800
TPCI.033	TPCI 5.75% 2019-2026	/			4 160
TPCI.034	TPCI 6% 2019-2029	/	6,187.50	31	6 188
TPCI.035	TPCI 5,75% 2019 -2026	/			10 250
TPCI.036	TPCI 5,75% 2019- 2026	/			10 000
TPCI.037	TPCI 5,80% 2019-2026	/			5 940
TPCI.038	TPCI 5,75% 2019-2026	/	6,000	383	6 000
TPCI.027	TPCI 6% 2017-2025	/			10 250
TPCI.028	TPCI 6% 2018 - 2026	/			10 000
TPCI.029	TPCI 6% 2018-2026	/	10,000	44	10 000
TPCI.030	TPCI 5,95% 2018-2025	/			3 000
TPCI.031	TPCI 5,75% 2019 - 2026	/			10 230
TPCI.032	TPCI 2,23% 2019-2026	/			10 000
TPCI.021	TPCI 6% 2016-2028	/			10 000
TPCI.022	TPCI 5.90% 2016 - 2026	/			9 800
TPCI.023	TPCI 5.90% 2016-2026	/			9 700
TPCI.024	TPCI 6.25% 2017-2029	/			9 700
TPCI.025	TPCI 5,95% 2017-2024 A	/			10 000
TPCI.026	TPCI 5,95% 2017-2024 B	/			10 000
TPBJ.05	TPBJ 5,85 % 2022-2042	/	10,000	1 970	10 000
TPBJ.06	TPBJ 5,75% 2022-2037	/			10 100
TPBJ.07	TPBJ 5,70% 2023-2030	/			10 000
TPBJ.08	TPBJ 6,20% 2023-2038	/			10 000
TPCI.017	TPCI 3% 2014-2024	/			10 000
TPCI.019	TPCI 5.99% 2015-2025	17	9,850	/	10 000
TPBF.06	TPBF 6.50% 2018-2025	/			9 112
TPBF.07	TPBF 6,50% 2018- 2025	/			10 000

TPBF.O8	TPBF 6,50% 2019-2027			/	9,600	198	10 000
TPBF.O9	TPBF 6,50% 2019 - 2027			/	11,000	526	11 000
TPBJ.O3	TPBJ 6,50% 2020-2028			/	10,000	184	10 000
TPBJ.O4	TPBJ 5,50 % 2022-2037			/			10 000
TPBF.O17	TPBF 6,30 % 2023-2030			/	10,000	350	10 000
TPBF.O18	TPBF 6,50% 2023-2033			/			9 900
TPBF.O19	ETAT DU BURKINA 6,30% 2024-2029			/			10 000
TPBF.O20	ETAT DU BURKINA 6,55% 2024-2031			/			10 000
TPBF.O4	TPBF 6.50% 2017-2027			/			10 000
TPBF.O5	TPBF 6,50% 2017-2024			/	10,000	21	10 000
TPBF.O11	TPBF 6,50 % 2020-2028			/			6 668
TPBF.O12	TPBF 6.50% 2021-2031			/			9 850
TPBF.O13	TPBF 6,50 % 2021 - 2031			/	10,000	67	10 000
TPBF.O14	TPBF 6,30% 2022-2034			/	9,600	1 030	9 999
TPBF.O15	ETAT DU BURKINA 6,30 % 2022-2			/			10 000
TPBF.O16	ETAT DU BURKINA 6% 2023-2028			/	10,000	50	10 000
EOS.O16	ETAT DU SENEGAL 6,45 % 2024-2031			/	10,000	200	9 900
EOS.O17	ETAT DU SENEGAL 6,65 % 2024-2034			/			10 000
EOS.O7	ETAT SENEGAL 6.30% 2015-2025			/			10 000
EOS.O8	ETAT DU SENEGAL 5,95% 2022-2034			/	9,900	50	10 000
EOS.O9	ETAT DU SENEGAL 6,00 % 2023-20			/	10,000	64	10 000
TPBF.O10	TPBF 6,50% 2020 - 2028			/			5 833
EOS.O10	ETAT DU SENEGAL 6,15 % 2023-2030	2	9,700	/			9 700
EOS.O11	ETAT DU SENEGAL 6,35 % 2023-2033			/	10,000	4	10 000
EOS.O12	ETAT DU SENEGAL 6,15 % 2023-2028			/			9 500
EOS.O13	ETAT DU SENEGAL 6,30 % 2023-2030	8	10,000	/			10 000
EOS.O14	ETAT DU SENEGAL 6,50 % 2023-2033			/			10 000
EOS.O15	ETAT DU SENEGAL 6,25 % 2024-2029			/			9 850
EOM.O4	ETAT DU MALI 6,50% 2019-2027			/			6 000
EOM.O5	ETAT DU MALI 6,50% 2020-2028			/	8,000	60	8 000
EOM.O6	ETAT DU MALI 6,50% 2020-2027			/	8,000	71	7 999
EOM.O7	ETAT DU MALI 6.50% 2021-2031			/	8,400	180	8 400
EOM.O8	ETAT DU MALI 6,20 % 2022-2032			/	10,000	122	10 000
EOM.O9	ETAT DU MALI 6,30% 2022-2032			/			9 800
BIDC.O4	BIDC-EBID 6.10% 2017-2027			/	3,750	193	3 750
BIDC.O5	BIDC-EBID 6,40% 2019-2026			/			10 000
BIDC.O6	BIDC-EBID 6,50 % 2021-2028	52	8,000	/			8 000
BIDC.O7	BIDC-EBID 5,90% 2022-2029			/	10,000	21	10 000
CRRH.O10	CRRH-UEMOA 6,10% 2022-2037			/	10,000	1 768	10 000
CRRH.O2	CRRH-UEMOA 6.10% 2012-2024			/			9 800
CRRH.O4	CRRH-UEMOA 6% 2014-2024			/			10 000
CRRH.O5	CRRH-UEMOA 5.85% 2015-2025			/	10,000	40	10 000
CRRH.O6	CRRH-UEMOA 5.85% 2016-2026			/			10 000
CRRH.O7	CRRH-UEMOA 5.95% 2017-2029			/	4,583	1 100	4 583
CRRH.O8	CRRH-UEMOA 5.95% 2018-2030			/			5 417
CRRH.O9	CRRH-UEMOA 6.05% 2018-2033			/			6 333

SUKUK ET TITRES ASSIMILES

Symbole	Titre	Quantité résiduelle à l'achat	Cours Achat / Vente	Quantité résiduelle à la vente	Cours de Référence
SUKSN.S2	SUKUK SN 6% 2016-2026		/		10 750
SUKTG.S1	SUKUK TG 6.5% 2016-2026		/		10 750

CALENDRIER DES ASSEMBLEES GENERALES
ANNEE : 2024

Société	Nature	Date	Heure	Lieu
ORAGROUP	Mixte	15/10/2024	10:00:00	Hôtel 2 Février, Lomé - Togo
BANK OF AFRICA CI	Extraordinaire	10/10/2024	10:00:00	siège de la Banque au Plateau (4è étage)
COBANK CI	Ordinaire	04/10/2024	10:00:00	Caisse de Retraite par Répartition avec Epargne de l'Union Monétaire Ouest Africaine (CRRAE-UMOA) sise à Abidjan Plateau, Rue Privée, Angle Boulevard Botreau Roussel
SOLIBRA	Extraordinaire	11/09/2024	09:30:00	Espace Latrille Event sis à Cocody Boulevard Latrille, Carrefour Duncan, salle Félix Houphouët Boigny
UNILEVER CI	Ordinaire	06/09/2024	09:00:00	Salle Tamarin de l'Hôtel Azalaï sis à Abidjan Marcory Boulevard Valery Giscard d'Estaing
SUCRIVOIRE	Mixte	26/08/2024	09:30:00	VISIOCONFERENCE
BANK OF AFRICA NG	Extraordinaire	22/08/2024	10:00:00	Centre de Formation de la BOA-NIGER (sise à BOA-Siège)
BANK OF AFRICA BN	Extraordinaire	20/08/2024	10:00:00	NOVOTEL, salle Baobab 2 & 3 à Cotonou
BANK OF AFRICA SN	Extraordinaire	16/08/2024	09:30:00	3ème Etage Immeuble Elan I, Almadies, Zone 12, Route de Ngor à Dakar
BANK OF AFRICA BF	Extraordinaire	13/08/2024	10:00:00	Hôtel BRAVIA à la Salle LAAFI
BANK OF AFRICA ML	Extraordinaire	13/08/2024	09:30:00	Immeuble BANK OF AFRICA, Avenue du Mali, Quartier ACI 2000
AIR LIQUIDE CI	Mixte	22/07/2024	14:00:00	SALLE DE CONFÉRENCE DE LA CRRAE-UMOA, à Abidjan
VIVO ENERGY CI	Ordinaire	28/06/2024	09:30:00	Espace Crystal situé à Marcory zone 4C, 805 rue Chevalier de Clieu non loin des Sapeurs Pompiers
SODECI	Ordinaire	27/06/2024	08:30:00	VISIOCONFERENCE
SERVAIR ABIDJAN CI	Ordinaire	27/06/2024	11:00:00	Salle JEWELS de la CGECI sise au Plateau, Avenue Lamblin
UNIWAX CI	Ordinaire	27/06/2024	09:00:00	Espace Latrille Events, sis à Abidjan, Cocody II-Plateaux (Carrefour Duncan)
CFAO MOTORS CI	Mixte	27/06/2024	09:00:00	Siège social sis à Abidjan, 117, Boulevard de Marseille
CIE CI	Ordinaire	26/06/2024	10:00:00	Visioconférence
SAFCA CI	Ordinaire	25/06/2024	10:00:00	Siège de la société, sis à Abidjan, 1, Rue des Carrossiers, Zone 3 C (Face SOCOCE Treichville)
ORAGROUP	Mixte	25/06/2024	10:00:00	Hôtel 2 Février situé à Place de l'indépendance BP 131 Lomé
ONATEL BF	Ordinaire	24/06/2024	10:30:00	ROYAL BEACH HÔTEL, OUAGADOUGOU-BURKINA FASO
SITAB	Ordinaire	21/06/2024	10:00:00	SALLE JEWELS de la CGECI (Plateau)
TRACTAFRIC CI	Ordinaire	21/06/2024	10:00:00	Hôtel AZALAI ABIDJAN
TOTAL	Mixte	21/06/2024	10:00:00	Radisson Blu Hotel Abidjan Airport sis au boulevard de l'Aéroport Abidjan, Port Bouët
FILTISAC CI	Ordinaire	20/06/2024	10:00:00	Espace Latrille Events - Salle KOSSIA, II-Plateaux Boulevard Latrille, Abidjan - Cocody
BERNABE CI	Ordinaire	20/06/2024	10:00:00	ABIDJAN, salle de conférence GEWELS de la Maison du Patronat Ivoirien (CGECI) au Plateau
SMB	Ordinaire	14/06/2024	09:30:00	Amphithéâtre de la CGECI (La Maison de l'Entreprise) sis à Abidjan-Plateau, à l'Angle du Boulevard de la République et de l'Avenue Lamblin
MOVIS CI	Extraordinaire	14/06/2024	10:45:00	Siège social de MOVIS CI (Situé à Vridi, zone Industrielle, dans la Rue des Conteneurs)
MOVIS CI	Ordinaire	14/06/2024	09:30:00	Siège social de MOVIS CI (Situé à Vridi, en zone Industrielle, dans la Rue des Conteneurs)
PALM CI	Ordinaire	13/06/2024	09:00:00	VISIOCONFERENCE
NESTLE CI	Ordinaire	11/06/2024	10:00:00	Espace CRYSTAL, situé à Abidjan, Zone 4 C, 08 Rue du Chevalier de Clieu « Salle DIAMANT »
COBANK TG	Mixte	06/06/2024	10:00:00	Salle de conférence du Centre Panafricain Ecobank, 2365, Boulevard du Mono, Lomé, Togo
SAPH CI	Ordinaire	04/06/2024	09:00:00	VISIOCONFERENCE
SIB	Mixte	04/06/2024	10:00:00	CRRAE-UMOA (Abidjan - Plateau Angle Boulevard Botreau Roussel, Rue Privée CRRAE-UMOA)
SOLIBRA	Ordinaire	31/05/2024	09:30:00	Espace LATRILLE EVENTS, Cocody Boulevard Latrille, Carrefour Duncan
SETAO CI	Ordinaire	30/05/2024	10:00:00	Hôtel TIAMA (salon EBENE)
TOTAL SENEGAL S.A.	Ordinaire	29/05/2024	10:00:00	Hôtel Radisson Blu Dakar
NEI-CEDA CI	Ordinaire	28/05/2024	10:00:00	Hôtel TIAMA, Abidjan - Plateau
SGB CI	Mixte	28/05/2024	09:00:00	Espace Latrille Events, sis à Abidjan Commune de Cocody, aux Deux-Plateaux Boulevard Latrille

BICI CI	Ordinaire	27/05/2024	10:00:00	Auditorium de la Maison des Entreprises (CGECI) sise au Plateau
BICI CI	Extraordinaire	27/05/2024	11:30:00	Auditorium de la Maison des Entreprises (CGECI) sise au Plateau
SOGB	Ordinaire	24/05/2024	10:30:00	Immeuble CRRAE - UEMOA sis à Abidjan Plateau
NSBC	Ordinaire	23/05/2024	10:30:00	Amphithéâtre de la Caisse de Retraite par Répartition avec Epargne de l'UMOA (CRRAE-UMOA), sis à Abidjan-Plateau, boulevard Botreau ROUSSEL
ECOBANK CI	Ordinaire	25/04/2024	10:00:00	Hôtel Radisson Blu, sis à Abidjan Port-Bouët, route de l'Aéroport International Félix Houphouët Boigny
SONATEL	Ordinaire	25/04/2024	10:00:00	PAR VISIOCONFERENCE dans ses locaux situés au Technopole à Dakar
BANK OF AFRICA ML	Ordinaire	23/04/2024	09:30:00	Siège de la banque à l'Immeuble BANK OF AFRICA, Avenue du Mali, Quartier ACI 2000
BANK OF AFRICA SN	Ordinaire	18/04/2024	09:30:00	Immeuble Elan II au 2ème Etage, Almadies, Zone 12, Route de Ngor à Dakar
ORANGE CI	Ordinaire	16/04/2024	10:00:00	Siège de la société, sis à Abidjan, Cocody Riviera Golf, Boulevard de France, Immeuble Orange Village
BANK OF AFRICA BN	Ordinaire	12/04/2024	09:00:00	Hôtel Golden Tulip à Cotonou
CORIS BANK INTERNATIONAL	Ordinaire	12/04/2024	09:00:00	Sopatel Hôtel Silmandé
SICABLE	Ordinaire	05/04/2024	10:00:00	Hôtel TIAMA, ABIDJAN
BANK OF AFRICA NG	Ordinaire	04/04/2024	10:00:00	Centre de Formation de BOA-NIGER (BOA-Siège)
BANK OF AFRICA BF	Ordinaire	28/03/2024	10:00:00	Salle WANGO I à l'hôtel LANCASTER (EX LAICO HOTEL) OUAGA 2000
BANK OF AFRICA CI	Ordinaire	28/03/2024	10:00:00	Salle Fromager de l'hôtel IVOTEL du Plateau (10ème étage)
AIR LIQUIDE CI	Ordinaire	10/01/2024	10:00:00	Salle de conférence de la CRRAE-UMOA

L'actualité de la BRVM sur nos plateformes digitales

Infos BRVM

Pour recevoir les informations boursières par SMS, souscrivez :



Côte d'Ivoire : *430#
Bénin : *430*15#



Côte d'Ivoire : #139#
Burkina Faso : *310#



Côte d'Ivoire : *431#
Niger : *512*9#
Togo : *310#

Site web

www.brvm.org



Application Mobile

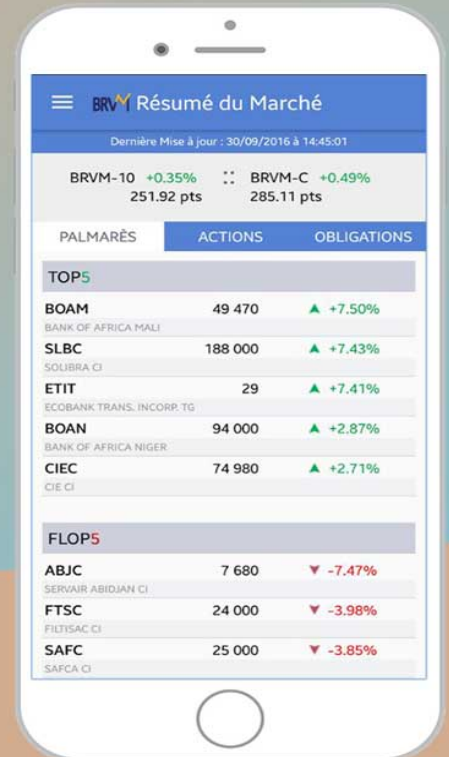

Nous suivre sur :

