

BRVM COMPOSITE	198,85
Variation Jour	0,33 %
Variation annuelle	-2,15 %

BRVM 30	99,69
Variation Jour	0,33 %
Variation annuelle	-0,31 %

BRVM PRESTIGE	102,04
Variation Jour	0,18 %
Variation annuelle	2,04 %

Evolution des indices

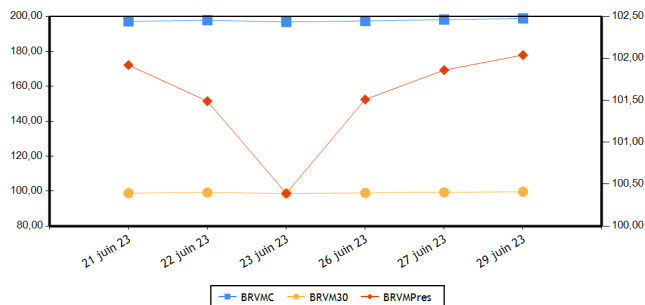

Volumes et valeurs transigés

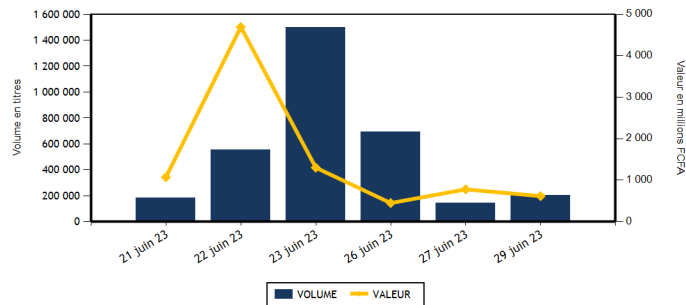

Actions	Niveau	Evol. Jour
Capitalisation boursière (FCFA)(Actions & Droits)	7 397 557 589 686	0,33 %
Volume échangé (Actions & Droits)	197 942	110,94 %
Valeur transigée (FCFA) (Actions & Droits)	587 875 460	51,57 %
Nombre de titres transigés	42	5,00 %
Nombre de titres en hausse	19	18,75 %
Nombre de titres en baisse	14	40,00 %
Nombre de titres inchangés	9	-35,71 %

Obligations	Niveau	Evol. Jour
Capitalisation boursière (FCFA)	10 169 180 205 430	-0,01 %
Volume échangé	3 318	-93,38 %
Valeur transigée (FCFA)	28 197 552	-92,80 %
Nombre de titres transigés	6	200,00 %
Nombre de titres en hausse	0	-100,00 %
Nombre de titres en baisse	2	100,00 %
Nombre de titres inchangés	4	

PLUS FORTES HAUSSES

Titres	Cours	Evol. Jour	Evol. annuelle
SAPH CI (SPHC)	3 200	7,38 %	-35,94 %
BOLLORE (SDSC)	1 440	7,06 %	3,23 %
ORAGROUP TOGO (ORGT)	2 390	6,46 %	-39,11 %
SETAO CI (STAC)	1 005	5,79 %	5,79 %
TRACTAFRIC MOTORS CI (PRSC)	3 100	5,26 %	-2,97 %

PLUS FORTES BAISES

Titres	Cours	Evol. Jour	Evol. annuelle
SICABLE CI (CABC)	1 020	-7,27 %	-12,82 %
SUCRIVOIRE (SCRC)	510	-7,27 %	-44,86 %
VIVO ENERGY CI (SHEC)	715	-7,14 %	-4,67 %
SAFCA CI (SAFC)	740	-6,92 %	-15,91 %
BANK OF AFRICA BN (BOAB)	5 800	-2,36 %	-2,52 %

INDICES PAR COMPARTIMENT

Base = 100 au 02 janvier 2023	Nombre de sociétés	Valeur	Evol. Jour	Evol. annuelle	Volume	Valeur	PER moyen
BRVM-PRESTIGE	10	102,04	0,18 %	2,04 %	108 971	301 494 195	6,18
BRVM-PRINCIPAL	36	95,18	0,67 %	-4,82 %	88 971	286 381 265	11,59

INDICES SECTORIELS

Base = 100 au 14 juin 1999	Nombre de sociétés	Valeur	Evol. Jour	Evol. annuelle	Volume	Valeur	PER moyen
BRVM - INDUSTRIE	11	97,04	0,21 %	-6,89 %	32 103	163 940 355	28,79
BRVM - SERVICES PUBLICS	5	470,88	-0,22 %	-3,74 %	13 210	86 682 380	8,87
BRVM - FINANCES	15	78,00	0,58 %	3,30 %	97 736	208 978 800	6,20
BRVM - TRANSPORT	2	352,44	6,87 %	3,14 %	17 949	25 128 730	5,62
BRVM - AGRICULTURE	5	231,84	1,83 %	-18,24 %	22 893	82 668 900	4,64
BRVM - DISTRIBUTION	7	361,22	0,64 %	0,75 %	9 891	16 296 045	12,70
BRVM - AUTRES SECTEURS	1	1 240,05	5,79 %	5,79 %	4 160	4 180 250	-

Indicateurs	BRVM COMPOSITE
PER moyen du marché	9,09
Taux de rendement moyen du marché	7,98
Taux de rentabilité moyen du marché	9,50
Nombre de sociétés cotées	46
Nombre de lignes obligataires	124
Volume moyen annuel par séance	537 446,00
Valeur moyenne annuelle par séance	949 750 888,58

Indicateurs	BRVM COMPOSITE
Ratio moyen de liquidité	5,43
Ratio moyen de satisfaction	33,87
Ratio moyen de tendance	623,56
Ratio moyen de couverture	16,04
Taux de rotation moyen du marché	0,02
Prime de risque du marché	5,10
Nombre de SGI participantes	27

Définitions

Volume moyen annuel par séance = Volume annuel échangé / nombre de séances
 Valeur moyenne annuelle par séance = Valeur annuelle échangée / nombre de séances
 Ratio moyen de liquidité = Moyenne des ratios de liquidité (Titres échangés / Volume des ordres de vente)
 Ratio moyen de satisfaction = Moyenne des ratios de satisfaction (Titres échangés / Volume des ordres d'achat)
 Ratio moyen de tendance = Moyenne des ratios de tendance (Volume des ordres d'achat / Volume des ordres de vente)
 Ratio moyen de couverture = Moyenne des ratios de couverture (Volume des ordres de vente / Volume des ordres d'achat)
 Taux moyen de rotation = moyenne des taux de rotation des actions cotées (volume transigé/capital flottant)
 PER moyen du marché = moyenne des PER des actions cotées ayant un PER positif
 Taux de rendement moyen = moyenne des taux de rendement des actions cotées ayant distribué un dividende
 Taux de rentabilité moyen = moyenne des taux de rentabilité des actions cotées
 Prime de risque du marché = (1 / le PER moyen du marché) - le taux de référence actuel des emprunts d'Etat

BOURSE REGIONALE DES VALEURS MOBILIERES
 Siège Social : Abidjan - Côte d'Ivoire, 18 av. Joseph Anoma
 Adresse : 01 BP 3802 Abidjan 01
 Tel : +225 20 31 55 50 / +225 20 32 66 85
 Fax : +225 20 32 66 84
 E-mail : brvm@brvm.org Site web : www.brvm.org



MARCHE DES ACTIONS

Sect. Act. (*)	Symbole	Titre	Cours Précédent	Cours du jour		Variation jour	Séance de cotation		Cours Référence	Variation de l'année précédente	Dernier dividende payé		Rdt. Net	PER
				Ouv.	Clôt.		Volume	Valeur			Montant net	Date		
COMPARTIMENT PRESTIGE			102,04	points		0,18 %								
AGR	PALC	PALM CI	9 895	10 090	10 000	1,06 %	5 156	51 241 455	10 000	-3,71 %	1 236,34	31-août-22	12,36 %	3,71
AGR	SPHC	SAPH CI	2 980	2 900	3 200	7,38 %	8 681	25 710 080	3 200	-35,94 %	365,40	4-août-22	11,42 %	4,90
DIS	TTLT	TOTAL CI	2 220	2 295	2 285	2,93 %	225	516 185	2 285	20,58 %	159,29	25-août-22	6,97 %	11,72
DIS	TTLS	TOTAL SN	2 600	2 595	2 600	0,00 %	2 895	7 525 690	2 600	2,56 %	187,30	22-juil.-22	7,20 %	9,99
FIN	ETIT	ECOBANK TRANS. INCORP. TG	18	18	18	0,00 %	63 852	1 120 960	18	-5,26 %	0,60	8-juin-23	3,36 %	1,42
FIN	SGBC	SOCIETE GENERALE COTE D'IVOIRE	15 695	15 500	15 500	-1,24 %	2 104	32 675 625	15 500	33,56 %	1 112,43	31-mai-23	7,18 %	6,46
IND	NTLC	NESTLE CI	7 640	7 640	7 695	0,72 %	439	3 356 785	7 695	-6,67 %	856,80	2-août-22	11,13 %	10,21
IND	SMBC	SMB CI	7 800	7 800	7 800	0,00 %	18 730	146 094 000	7 800	14,71 %	720,00	24-août-22	9,23 %	6,45
SPU	ONTBF	ONATEL BF	2 700	2 700	2 695	-0,19 %	5 728	15 470 545	2 695	-15,78 %	287,88	26-juin-23	10,68 %	8,19
SPU	SNTS	SONATEL SN	15 395	15 390	15 300	-0,62 %	1 161	17 782 870	15 300	0,66 %	1 500,00	30-mai-23	9,80 %	5,49
TOTAL							108 971	301 494 195						

COMPARTIMENT PRINCIPAL			95,18	points		0,67 %								
AGR	SCRC	SUCRIVOIRE	550	545	510	-7,27 %	8 836	4 663 835	510	-44,86 %	40,50	20-août-21	7,94 %	
AGR	SICC	SICOR CI	5 495	NC	NC	0,00 %			5 495	1,67 %	1 919,00	25-sept.-00		3,33
AGR	SOGC	SOGB CI	4 800	4 800	4 795	-0,10 %	220	1 053 530	4 795	-15,43 %	541,81	21-juil.-22	11,30 %	6,62
AUT	STAC	SETAO CI	950	950	1 005	5,79 %	4 160	4 180 250	1 005	5,79 %	66,15	18-juil.-22	6,58 %	
DIS	ABJC	SERVAIR ABIDJAN CI	1 475	1 475	1 470	-0,34 %	503	723 910	1 470	13,51 %	57,73	24-août-22	3,93 %	12,64
DIS	BNBC	BERNABE CI	1 990	1 990	1 990	0,00 %	75	149 275	1 990	-0,50 %	45,00	19-juil.-19		7,29
DIS	CFAC	CFAO MOTORS CI	805	805	810	0,62 %	1 905	1 532 175	810	-12,90 %	69,47	2-août-22	8,58 %	26,55
DIS	PRSC	TRACTAFRIC MOTORS CI	2 945	2 945	3 100	5,26 %	1 181	3 545 740	3 100	-2,97 %	175,86	30-août-22	5,67 %	8,71
DIS	SHEC	VIVO ENERGY CI	770	765	715	-7,14 %	3 107	2 303 070	715	-4,67 %	29,00	28-oct.-22	4,06 %	12,00
FIN	BICC	BICI CI	6 985	6 900	6 900	-1,22 %	35	241 500	6 900	0,73 %	518,00	15-juil.-22	7,51 %	9,28
FIN	BOAB	BANK OF AFRICA BN	5 940	5 940	5 800	-2,36 %	2 396	13 916 240	5 800	-2,52 %	627,00	25-mai-23	10,81 %	6,14
FIN	BOABF	BANK OF AFRICA BF	6 005	6 000	6 170	2,75 %	737	4 427 440	6 170	18,65 %	577,00	5-mai-23	9,35 %	5,33
FIN	BOAC	BANK OF AFRICA CI	5 550	5 450	5 700	2,70 %	1 409	7 756 120	5 700	54,05 %	540,00	28-avr.-23	9,47 %	5,68
FIN	BOAM	BANK OF AFRICA ML	1 400	1 390	1 390	-0,71 %	329	446 230	1 390	-0,71 %	271,00	15-mai-19		10,34
FIN	BOAN	BANK OF AFRICA NG	5 865	5 865	5 875	0,17 %	472	2 772 330	5 875	1,56 %	613,80	25-mai-23	10,45 %	7,54
FIN	BOAS	BANK OF AFRICA SENEGAL	2 850	2 800	2 885	1,23 %	1 633	4 592 490	2 885	17,76 %	187,50	1-juin-23	6,50 %	4,44
FIN	CBIBF	CORIS BANK INTERNATIONAL	7 995	7 800	8 000	0,06 %	7 283	58 213 075	8 000	-4,65 %	448,00	6-juil.-22	5,60 %	4,53
FIN	ECOC	ECOBANK COTE D'IVOIRE	5 285	5 225	5 285	0,00 %	3 244	16 991 975	5 285	6,88 %	549,00	30-mai-22	10,39 %	6,52
FIN	NSBC	NSIA BANQUE COTE D'IVOIRE	5 250	5 250	5 250	0,00 %	4 607	24 186 975	5 250	-12,13 %	77,69	27-juil.-20	1,48 %	4,01
FIN	ORGT	ORAGROUP TOGO	2 245	2 245	2 390	6,46 %	2 175	5 197 525	2 390	-39,11 %	59,52	17-juil.-20	2,49 %	8,64
FIN	SAFC	SAFCA CI	795	795	740	-6,92 %	188	145 710	740	-15,91 %	23,04	29-juil.-11		
FIN	SIBC	SOCIETE IVOIRIENNE DE BANQUE	4 980	4 950	5 140	3,21 %	7 272	36 294 605	5 140	12,10 %	405,00	30-juin-22	7,88 %	6,41
IND	CABC	SICABLE CI	1 100	1 095	1 020	-7,27 %	136	146 780	1 020	-12,82 %	69,00	2-août-22	6,76 %	5,62
IND	FTSC	FILTISAC CI	1 100	1 095	1 095	-0,45 %	165	179 940	1 095	-31,56 %	235,00	30-juil.-21	21,46 %	100,62
IND	NEIC	NEI-CEDA CI	680	680	695	2,21 %	6 188	4 228 560	695	-13,13 %	9,00	28-juin-01		7,32
IND	SEMC	CROWN SIEM CI	690	690	710	2,90 %	1 532	1 064 170	710	4,41 %	14,40	28-déc.-21	2,03 %	7,50
IND	SIVC	AIR LIQUIDE CI	585	585	585	0,00 %	95	55 575	585	-13,33 %	63,00	29-sept.-17		12,69
IND	SLBC	SOLIBRA CI	73 075	NC	NC	0,00 %			73 075	-12,22 %	4 050,00	12-août-22	5,54 %	98,82

IND	STBC	SITAB CI	6 330	6 000	6 330	0,00 %	994	6 112 500	6 330	-7,59 %	445,12	21-juil.-22	7,03 %	9,88
IND	UNLC	UNILEVER CI	6 645	NC	NC	0,00 %			6 645	-5,41 %	1 233,00	9-juil.-12		
IND	UNXC	UNIWAX CI	745	745	740	-0,67 %	3 824	2 702 045	740	-3,90 %	60,75	29-juil.-22	8,21 %	
SPU	CIEC	CIE CI	2 100	2 100	2 100	0,00 %	321	672 780	2 100	5,53 %	153,16	25-juil.-22	7,29 %	11,98
SPU	ORAC	ORANGE COTE D'IVOIRE	9 500	9 500	9 505	0,05 %	5 094	48 400 445	9 505	-6,90 %	752,76	15-juin-23	7,92 %	9,33
SPU	SDCC	SODE CI	4 790	4 790	4 990	4,18 %	906	4 355 740	4 990	-8,69 %	432,00	21-oct.-22	8,66 %	9,35
TRP	SDSC	BOLLORE	1 345	1 400	1 440	7,06 %	17 949	25 128 730	1 440	3,23 %	130,00	23-juin-22	9,03 %	5,62
TRP	SVOC	MOVIS CI	2 395	SP	SP	0,00 %			2 395	0,00 %	270,00	5-juil.-99		
TOTAL							88 971	286 381 265						

TOTAL
TOTAL - Marché des actions

197 942 587 875 460

Secteurs d'activités (*) : AGR = Agriculture, AUT = Autres Secteurs, DIS = Distribution, FIN = Finances, IND = Industrie, TRP = Transport, SPU = Services Publics

MARCHE DES DROITS

Symbole	Titre	Cours Précédent	Cours du jour		Variation jour	Séance de cotation		Cours Référence	Variation depuis l'origine	Parité	Periode de négociation	
			Ouv.	Clôt.		Volume	Valeur				Début	fin

TOTAL
TOTAL - Marché des droits
Légende:

(d) Ex-dividende (V) Variation par rapport au cours de référence

Cours du jour: Ouv.: Ouverture Clôt.: Clôture Moy.: Moyen

Mentions : NC: Non Coté Ex-c: Ex-coupon Ex-d: Ex-droit SP: Suspendu Val-T: Valeur Théorique

PER = Cours / BNPA selon les données disponibles Rdt. Net: Rendement net (DNPA / Cours)

Comp.: 1 - Premier Compartiment 2 - Second Compartiment 3 - Compartiment de croissance

Ratio de liquidité = Titres échangés / Volume des ordres de vente

: Progression de l'indice sectoriel : Stabilité de l'indice sectoriel : Recul de l'indice sectoriel

TPCI.049	TPCI 5,90% 2020- 2030	10 000	10 085	NC	10 085			541,51	A	590,00	29-juil.-23	ACD
TPCI.050	TPCI 5,90% 2020-2030	10 000	10 000	NC	10 000			493,01	A	590,00	28-août-23	ACD
TPCI.051	TPCI 5,80% 2020-2027	10 000	10 000	NC	10 000			429,04	A	580,00	2-oct.-23	ACD
TPCI.052	TPCI 5,90 % 2020-2030	10 000	10 300	NC	10 300			436,44	A	590,00	2-oct.-23	ACD
TPCI.053	TPCI 5,80% 2020-2027	10 000	10 600	NC	10 600			387,73	A	580,00	28-oct.-23	ACD
TPCI.054	TPCI 5,90% 2020-2030	10 000	10 000	NC	10 000			394,41	A	590,00	28-oct.-23	ACD
TPCI.055	TPCI 5,80% 2020 -2027	10 000	10 500	NC	10 500			297,15	A	580,00	24-déc.-23	ACD
TPCI.056	TPCI 5,90% 2020- 2030	10 000	10 800	NC	10 800			302,27	A	590,00	24-déc.-23	ACD
TPCI.057	TPCI 5,80% 2020-2027	10 000	10 000	NC	10 000			351,18	A	580,00	20-nov.-23	ACD
TPCI.058	TPCI 5,80% 2021-2028	10 000	10 100	NC	10 100			177,49	A	580,00	9-mars-24	ACD
TPCI.059	TPCI 5,90% 2021-2031	10 000	10 350	NC	10 350			180,55	A	590,00	9-mars-24	ACD
TPCI.060	TPCI 5,80% 2021-2028	10 000	10 050	NC	10 050			654,68	A	580,00	13-mai-23	ACD
TPCI.061	TPCI 5,90% 2021-2031	10 000	10 050	NC	10 050			665,97	A	590,00	13-mai-23	ACD
TPCI.062	TPCI 5,80 % 2021 -2028	10 000	10 800	NC	10 800			578,41	A	580,00	30-juin-23	ACD
TPCI.063	TPCI 5,90% 2021 -2031	10 000	10 000	NC	10 000			588,38	A	590,00	30-juin-23	ACD
TPCI.064	TPCI 5,80 % 2021 - 2028	10 000	10 180	NC	10 180			503,73	A	580,00	16-août-23	ACD
TPCI.065	TPCI 5,90% 2021-2031	10 000	10 700	NC	10 700			439,67	A	590,00	30-sept.-23	ACD
TPCI.066	TPCI 5,90% 2021-2031	10 000	9 950	NC	9 950			381,48	A	590,00	5-nov.-23	ACD
TPCI.067	TPCI 5,90 % 2021-2036	10 000	10 400	NC	10 400			315,21	A	590,00	16-déc.-23	ACD
TPCI.068	TPCI 5,90 % 2022-2037	10 000	10 000	NC	10 000			239,23	A	590,00	1-févr.-24	ACD
TPCI.069	TPCI 5,75 % 2022-2037	10 000	10 000	NC	10 000			155,53	A	575,00	22-mars-24	ACD
TPCI.070	TPCI 5,75 % 2022-2037	10 000	10 100	NC	10 100			671,10	A	575,00	29-avr.-23	ACD
TPCI.071	TPCI 5,65% 2022-2032	10 000	10 150	NC	10 150			21,61	A	565,00	15-juin-24	ACD
TPCI.072	TPCI 5,65% 2022-2029	10 000	10 000	NC	10 000			518,56	A	565,00	29-juil.-23	ACD
TPCI.073	TPCI 5,75% 2022-2032	10 000	10 000	NC	10 000			527,74	A	575,00	29-juil.-23	ACD
TPCI.074	TPCI 5,85% 2022-2042	10 000	10 000	NC	10 000			536,92	A	585,00	29-juil.-23	ACD
TPCI.075	TPCI 5,65% 2022-2029	10 000	10 000	NC	10 000			410,21	A	565,00	7-oct.-23	ACD
TPCI.076	TPCI 5,75% 2022-2032	10 000	10 000	NC	10 000			417,47	A	575,00	7-oct.-23	ACD
TPCI.077	TPCI (TAUX DE BASE + SPREAD) % 2022-2029	10 000	10 000	NC	10 000			197,85	T	127,60	11-mai-23	ACD
TPCI.078	TPCI 5,65% 2022-2029	10 000	10 000	NC	10 000			306,49	A	565,00	13-déc.-23	ACD
TPCI.079	TPCI 5,75% 2023-2030	10 000	9 992	NC	9 992			190,62	A	575,00	28-févr.-24	ACD
TPNE.01	TRESOR PUBLIC DU NIGER 6,50% 2019-2026	10 000	10 000	10 000	10 000	178	1 780 000	165,16	A	650,00	28-mars-24	ACD
TPNE.02	TRESOR PUBLIC DU NIGER 6,50% 2019 - 2026	10 000	10 000	NC	10 000			591,23	A	650,00	1-août-23	ACD
TPNE.03	TRESOR PUBLIC DU NIGER 6,5% 2020-2027	10 000	10 150	NC	10 150			593,01	A	650,00	31-juil.-23	ACD
TPNE.04	TRESOR PUBLIC DU NIGER 6,30% 2021-2031	10 000	10 000	NC	10 000			533,34	A	630,00	24-août-23	ACD
TPNE.05	TPNE 6,15 % 2022-2034	10 000	10 550	NC	10 550			43,69	A	615,00	3-juin-24	ACD
TPNE.06	TRESOR PUBLIC DU NIGER 6,15% 2022 - 2034	10 000	10 000	NC	10 000			331,93	A	615,00	14-déc.-23	ACD
TPTG.02	TPTG 6% 2022-2037	10 000	10 000	NC	10 000			369,86	A	600,00	16-nov.-23	ACD
TOTAL						1 969	16 056 552					

OBLIGATIONS REGIONALES

BIDC.04	BIDC-EBID 6,10% 2017-2027	5 000	5 000	NC	5 000			10,83	A	305,00	16-juin-24	ACD
BIDC.05	BIDC-EBID 6,40% 2019-2026	10 000	10 100	NC	10 100			297,02	S	320,00	12-juil.-23	ACD
BIDC.06	BIDC-EBID 6,50 % 2021-2028	10 000	10 000	NC	10 000			74,79	S	327,67	18-nov.-23	ACD
BIDC.07	BIDC-EBID 5,90% 2022-2029	10 000	10 200	NC	10 200			32,33	S	295,81	9-déc.-23	ACD
CRRH.010	CRRH-UEMOA 6,10% 2022-2037	10 000	10 000	NC	10 000			492,04	S	610,00	3-août-23	AC
CRRH.02	CRRH-UEMOA 6,10% 2012-2024	10 000	10 000	NC	10 000			274,67	S	305,00	17-juil.-23	AC
CRRH.03	CRRH-UEMOA 6% 2013-2023	10 000	10 000	NC	10 000			104,92	S	300,00	26-oct.-23	AC
CRRH.04	CRRH-UEMOA 6% 2014-2024	10 000	10 000	NC	10 000			298,35	S	300,00	30-juin-23	AC
CRRH.05	CRRH-UEMOA 5,85% 2015-2025	10 000	9 999	NC	9 999			282,05	S	290,06	4-juil.-23	AC
CRRH.06	CRRH-UEMOA 5,85% 2016-2026	10 000	10 230	NC	10 230			286,04	S	292,50	3-juil.-23	ACD
CRRH.07	CRRH-UEMOA 5,95% 2017-2029	5 417	5 417	NC	5 417			37,66	S	161,15	17-nov.-23	AC
CRRH.08	CRRH-UEMOA 5,95% 2018-2030	6 250	6 250	NC	6 250			8,13	S	185,94	21-déc.-23	AC
CRRH.09	CRRH-UEMOA 6,05% 2018-2033	7 000	7 000	NC	7 000			9,26	S	211,75	21-déc.-23	AC
TOTAL						0	0					

OBLIGATIONS PRIVEES

Code	Titre	Montant	Montant	Statut	Montant	Cours	Type	Montant	Date	Statut
BHSN.O1	DIASPORA BONDS BHS 6,25% 2019-	10 000	10 000	NC	10 000	291,09	S	309,93	10-juil.-23	ACD
FNSBC.O1	FCTC NSIA BANQUE 7 % 2020-2025	3 889	3 889	NC	3 888.88	9,42	T	66,69	16-sept.-23	ACD
FORBT.O1	FCTC ORABANK 7 % 2021-2026	7 778	8 322	NC	8 322.22	1,45	T	133,39	28-sept.-23	ACD
FTIMC.O1	FCTC TEYLIOM IMMO 7 % 2021-2028	8 333	8 333	NC	8 333.33	32,62	T	142,92	8-sept.-23	ACD
ORGT.O2	ORAGROUP SA 7,15% 2021-2028	10 000	10 500	NC	10 500	125,03	S	357,50	26-oct.-23	ACD
PADS.O3	PAD 6,60% 2020-2027	9 000	9 000	NC	9 000	115,23	S	297,00	19-oct.-23	ACD
SNLC.O1	SENELEC 6,50% 2018-2025	4 000	4 000	NC	4 000	66,41	S	130,00	27-sept.-23	AC
SNTS.O2	SONATEL 6,50% 2020-2027	9 000	9 000	9 000	9 000	1 349	12 141 000	247,08	16-juil.-23	ACD
TOTAL						1 349	12 141 000			

SUKUK ET TITRES ASSIMILES

SUKCI.S2	SUKUK CI 5.75% 2016-2023	10 000	10 800	NC	10 800	182,08	S	293,89	7-sept.-23	ACD
SUKSN.S2	SUKUK SN 6% 2016-2026	10 000	10 750	NC	10 750	256,67	S	301,67	26-juil.-23	ACD
SUKTG.S1	SUKUK TG 6.5% 2016-2026	10 000	10 000	NC	10 000	271,19	S	371,86	17-août-23	ACD
TOTAL						0	0			
TOTAL - Marché des obligations						3 318	28 197 552			

Légende :
 (#) (*) Ex-Coupon couru (##)Cours de référence amorti / Coupon couru Ex-c (#)Ex-marge de profits
 Cours du jour: Ouv.: Ouverture Clôt.: Clôture Moy.: Moyen
 Type Amort: Type d'Amortissement IF: In Fine AC: Amortissement Constant AD: Amortissement Dégressif AC: Amortissement Constant Différé
 Période: Périodicité de paiement des coupons A: Annuelle S: Semestrielle T: Trimestrielle
 Eché.: Échéance de paiement des intérêts
 Mentions: NC: Non Coté Ex-c: Ex-coupon ou Ex-droit SP: Suspendu

INFORMATIONS
OPERATIONS EN COURS

Emetteur	Opération
PALM CI	Paiement de dividendes de 1 213,632 F CFA net par action, le 19/07/2023
NSBC	Paiement de dividendes de 363,6 F CFA net par action, le 07/07/2023

AVIS

Entité	N°	Nature	Objet
--------	----	--------	-------

COMMUNIQUES

Emetteur	N°	Nature	Objet
ORAGROUP	20230629-1	Déclaration de franchissement de seuil(s)	COMMUNIQUE DÉCLARATION FRANCHISSEMENT SEUILS - ORAGROUP TG
VIVO ENERGY CI	20230629	Communiqué-Avis de Convocation	Prorogation - Assemblée Générale - VIVO ENERGY CI

QUANTITES RESIDUELLES
MARCHE DES ACTIONS

Symbole	Titre	Quantité résiduelle à l'achat	Cours Achat / Vente			Quantité résiduelle à la vente	Cours de Référence
ABJC	SERVAIR ABIDJAN CI	5	1,380	/	1,450	21	1 470
BICC	BICI CI	5	6,855	/	6,900	965	6 900
BNBC	BERNABE CI	5 000	1,905	/	1,990	258	1 990
BOAB	BANK OF AFRICA BN	28	5,795	/	5,800	6 970	5 800
BOABF	BANK OF AFRICA BF	23	6,010	/	6,185	100	6 170
BOAC	BANK OF AFRICA CI	13	5,660	/	5,700	1 363	5 700
BOAM	BANK OF AFRICA ML	5	1,360	/	1,390	2 045	1 390
BOAN	BANK OF AFRICA NG	15	5,870	/	5,875	1 489	5 875
BOAS	BANK OF AFRICA SENEGAL	358	2,850	/	2,880	45	2 885
CABC	SICABLE CI	430	1,020	/	1,100	338	1 020
CBIBF	CORIS BANK INTERNATIONAL	152	7,995	/	8,000	1 035	8 000
CFAC	CFAO MOTORS CI	116	805	/	810	96	810
CIEC	CIE CI	50	2,090	/	2,100	2 185	2 100
ECOC	ECOBANK COTE D'IVOIRE	5	5,220	/	5,285	519	5 285
ETIT	ECOBANK TRANS. INCORP. TG	114 436	17	/	18	2 860 303	18
FTSC	FILTISAC CI	2 297	1,080	/	1,095	381	1 095
NEIC	NEI-CEDA CI	93	690	/	695	260	695
NSBC	NSIA BANQUE COTE D'IVOIRE	2	5,225	/	5,250	2 899	5 250
NTLC	NESTLE CI	10	7,600	/	7,695	1 464	7 695
ONTBF	ONATEL BF	206	2,690	/	2,695	179	2 695
ORAC	ORANGE COTE D'IVOIRE	90	9,505	/	9,510	461	9 505
ORGT	ORAGROUP TOGO	5	2,210	/	2,390	4	2 390
PALC	PALM CI	5	9,950	/	10,000	1 762	10 000
PRSC	TRACTAFRIC MOTORS CI	39	3,000	/	3,080	4	3 100
SAFC	SAFCA CI	5	745	/	795	10	740
SCRC	SUCRIVOIRE			/	510	422	510
SDCC	SODE CI	12	4,885	/	4,990	315	4 990
SDSC	BOLLORE	7	1,415	/	1,440	337	1 440
SEMC	CROWN SIEM CI	5	655	/	710	114	710
SGBC	SOCIETE GENERALE COTE D'IVOIRE	30	15,400	/	15,500	20	15 500
SHEC	VIVO ENERGY CI			/	Marché	859	715
SIBC	SOCIETE IVOIRIENNE DE BANQUE	98	5,000	/	5,140	293	5 140
SICC	SICOR CI	5	5,085	/	5,480	18	5 495
SIVC	AIR LIQUIDE CI	905	585	/	600	5 554	585
SLBC	SOLIBRA CI	2	69,000	/	73,075	11	73 075
SMBC	SMB CI	26	7,795	/	7,800	9 114	7 800
SNTS	SONATEL SN	4 031	15,300	/	15,350	280	15 300
SOGC	SOGB CI	2	4,730	/	4,795	3	4 795
SPHC	SAPH CI	647	3,005	/	3,195	969	3 200
STAC	SETAO CI	600	955	/			1 005
STBC	SITAB CI	34	6,005	/	6,330	4 736	6 330
SVOC	MOVIS CI			/			2 395
TTLC	TOTAL CI	3	2,220	/	2,280	60	2 285
TTLS	TOTAL SN	318	2,595	/	2,600	2 485	2 600
UNLC	UNILEVER CI	5	6,150	/	6,645	201	6 645
UNXC	UNIWAX CI	5	730	/	740	212	740

QUANTITES RESIDUELLES

MARCHE DES DROITS

Symbole	Titre	Quantité résiduelle à l'achat	Cours Achat / Vente	Quantité résiduelle à la vente	Cours de Référence
---------	-------	-------------------------------	---------------------	--------------------------------	--------------------

QUANTITES RESIDUELLES
MARCHE DES OBLIGATIONS

Symbole	Titre	Quantité résiduelle à l'achat	Cours Achat / Vente	Quantité résiduelle à la vente	Cours de Référence
BHSN.O1	DIASPORA BONDS BHS 6,25% 2019-		/ 10,100	251	10 000
FNSBC.O1	FCTC NSIA BANQUE 7 % 2020-2025	3	3,888.88 /		3 889
FORBT.O1	FCTC ORABANK 7 % 2021-2026		/		8 322
FTIMC.O1	FCTC TEYLIM IMMO 7 % 2021-2028		/ 8,333.33	22	8 333
ORGT.O2	ORAGROUP SA 7,15% 2021-2028	368	10,000 / 10,500	4 646	10 500
PADS.O3	PAD 6,60% 2020-2027	605	9,000 /		9 000
SNLC.O1	SENELEC 6,50% 2018-2025		/ 4,000	5	4 000
SNTS.O2	SONATEL 6,50% 2020-2027		/ 9,000	271	9 000
EOM.O10	ETAT DU MALI 6,20 % 2022-2029		/ 10,000	77	10 000
EOM.O11	ETAT DU MALI 6,40 % 2023-2030		/		10 000
EOM.O2	Etat du Mali 6.50% 2017-2024		/		2 000
EOM.O3	ETAT DU MALI 6,50 % 2018-2025		/ 6,000	100	6 000
EOM.O4	ETAT DU MALI 6,50% 2019-2027		/		10 000
EOM.O5	ETAT DU MALI 6,50% 2020-2028		/ 10,000	851	9 950
TPNE.O4	TRESOR PUBLIC DU NIGER 6,30% 2021-2031		/ 10,000	535	10 000
TPNE.O5	TPNE 6,15 % 2022-2034		/ 10,000	215	10 550
TPNE.O6	TRESOR PUBLIC DU NIGER 6,15% 2022 - 2034		/ 10,000	10	10 000
TPTG.O2	TPTG 6% 2022-2037		/ 10,000	30	10 000
TPCI.O77	TPCI (TAUX DE BASE + SPREAD) % 2022-2029		/		10 000
TPCI.O78	TPCI 5,65% 2022-2029		/		10 000
TPCI.O79	TPCI 5,75% 2023-2030		/		9 992
TPNE.O1	TRESOR PUBLIC DU NIGER 6,50% 2019-2026		/ 10,000	22	10 000
TPNE.O2	TRESOR PUBLIC DU NIGER 6,50% 2019 - 2026		/ 10,000	145	10 000
TPNE.O3	TRESOR PUBLIC DU NIGER 6,5% 2020-2027		/ 10,000	300	10 150
TPCI.O71	TPCI 5,65% 2022-2032		/		10 150
TPCI.O72	TPCI 5,65% 2022-2029		/		10 000
TPCI.O73	TPCI 5,75% 2022-2032		/		10 000
TPCI.O74	TPCI 5,85% 2022-2042		/		10 000
TPCI.O75	TPCI 5,65% 2022-2029		/		10 000
TPCI.O76	TPCI 5,75% 2022-2032		/		10 000
TPCI.O65	TPCI 5,90% 2021-2031		/		10 700
TPCI.O66	TPCI 5,90% 2021-2031		/		9 950
TPCI.O67	TPCI 5,90 % 2021-2036		/		10 400
TPCI.O68	TPCI 5,90 % 2022-2037		/ 10,000	20	10 000
TPCI.O69	TPCI 5,75 % 2022-2037		/ 10,000	280	10 000
TPCI.O70	TPCI 5,75 % 2022-2037		/		10 100
TPCI.O59	TPCI 5,90% 2021-2031		/		10 350
TPCI.O60	TPCI 5,80% 2021-2028		/		10 050
TPCI.O61	TPCI 5,90% 2021-2031		/		10 050
TPCI.O62	TPCI 5,80 % 2021 -2028		/		10 800
TPCI.O63	TPCI 5,90% 2021 -2031		/		10 000
TPCI.O64	TPCI 5,80 % 2021 - 2028		/		10 180
TPCI.O53	TPCI 5,80% 2020-2027		/		10 600
TPCI.O54	TPCI 5,90% 2020-2030		/		10 000
TPCI.O55	TPCI 5,80% 2020 -2027		/		10 500
TPCI.O56	TPCI 5,90% 2020- 2030		/		10 800
TPCI.O57	TPCI 5,80% 2020-2027		/		10 000
TPCI.O58	TPCI 5,80% 2021-2028		/		10 100
TPCI.O47	TPCI 5,80% 2020 - 2027		/		8 200
TPCI.O48	TPCI 5,80% 2020- 2027		/		9 900

TPCI.O49	TPCI 5,90% 2020- 2030			/			10 085
TPCI.O50	TPCI 5,90% 2020-2030			/			10 000
TPCI.O51	TPCI 5,80% 2020-2027			/			10 000
TPCI.O52	TPCI 5,90 % 2020-2030			/			10 300
TPCI.O41	TPCI 5,80% 2020-2027			/			10 750
TPCI.O42	TPCI 5,90% 2020-2030			/			10 250
TPCI.O43	TPCI 5,90% 2020 - 2030	8	10,000	/			10 000
TPCI.O44	TPCI 5,80% 2020 - 2027			/			10 095
TPCI.O45	TPCI 5,80% 2020 -2027			/			8 000
TPCI.O46	TPCI 5,90% 2020 - 2030			/			8 925
TPCI.O35	TPCI 5,75% 2019 -2026			/			10 250
TPCI.O36	TPCI 5,75% 2019- 2026			/			10 035
TPCI.O37	TPCI 5,80% 2019-2026			/	7,800	48 350	7 800
TPCI.O38	TPCI 5,75% 2019-2026			/	8,100	10	8 000
TPCI.O39	TPCI 5,75% 2019 - 2026			/			8 560
TPCI.O40	TPCI 5,75% 2019-2026			/			8 160
TPCI.O29	TPCI 6% 2018-2026			/			10 000
TPCI.O30	TPCI 5,95% 2018-2025			/			4 988
TPCI.O31	TPCI 5,75% 2019 - 2026			/			10 230
TPCI.O32	TPCI 2,23% 2019-2026			/			10 000
TPCI.O33	TPCI 5.75% 2019-2026			/			6 480
TPCI.O34	TPCI 6% 2019-2029			/	7,500	56	7 500
TPCI.O23	TPCI 5.90% 2016-2026	33	9,500	/	10,000	50	9 500
TPCI.O24	TPCI 6.25% 2017-2029			/			9 975
TPCI.O25	TPCI 5,95% 2017-2024 A			/			10 000
TPCI.O26	TPCI 5,95% 2017-2024 B			/			10 000
TPCI.O27	TPCI 6% 2017-2025			/			10 250
TPCI.O28	TPCI 6% 2018 - 2026	94	10,000	/			10 100
TPBJ.O7	TPBJ 5,70% 2023-2030			/			10 000
TPBJ.O8	TPBJ 6,20% 2023-2038			/			10 000
TPCI.O17	TPCI 3% 2014-2024			/			10 000
TPCI.O19	TPCI 5.99% 2015-2025	10	10,000	/			10 400
TPCI.O21	TPCI 6% 2016-2028			/			10 000
TPCI.O22	TPCI 5.90% 2016 - 2026			/			9 700
TPBF.O8	TPBF 6,50% 2019-2027			/			10 000
TPBF.O9	TPBF 6,50% 2019 - 2027	78	10,000	/			10 000
TPBJ.O3	TPBJ 6,50% 2020-2028			/			10 000
TPBJ.O4	TPBJ 5,50 % 2022-2037			/			10 000
TPBJ.O5	TPBJ 5,85 % 2022-2042			/	10,000	600	9 999
TPBJ.O6	TPBJ 5,75% 2022-2037			/	10,000	100	10 000
TPBF.O15	ETAT DU BURKINA 6,30 % 2022-2			/			9 990
TPBF.O16	ETAT DU BURKINA 6% 2023-2028			/	9,950	200	10 000
TPBF.O4	TPBF 6.50% 2017-2027			/	10,050	2	10 000
TPBF.O5	TPBF 6,50% 2017-2024			/			10 000
TPBF.O6	TPBF 6.50% 2018-2025			/	9,900	8	10 500
TPBF.O7	TPBF 6,50% 2018- 2025			/	10,000	7	9 900
EOS.O8	ETAT DU SENEGAL 5,95% 2022-2034			/			10 000
TPBF.O10	TPBF 6,50% 2020 - 2028			/	8,416.67	500	8 667
TPBF.O11	TPBF 6,50 % 2020-2028			/	9,167	195	9 166
TPBF.O12	TPBF 6.50% 2021-2031			/			10 700
TPBF.O13	TPBF 6,50 % 2021 - 2031			/	9,990	11	10 000
TPBF.O14	TPBF 6,30% 2022-2034			/	10,500	495	10 500
EOM.O6	ETAT DU MALI 6,50% 2020-2027			/	10,000	3 690	10 000
EOM.O7	ETAT DU MALI 6.50% 2021-2031			/	10,000	80	10 000
EOM.O8	ETAT DU MALI 6,20 % 2022-2032			/	10,100	4	10 000

EOM.09	ETAT DU MALI 6,30% 2022-2032			/			9 900
EOS.05	ETAT SENEGAL 6.50% 2013-2023			/			10 350
EOS.07	ETAT SENEGAL 6.30% 2015-2025			/	10,400	4	10 500
BIDC.04	BIDC-EBID 6.10% 2017-2027			/			5 000
BIDC.05	BIDC-EBID 6,40% 2019-2026			/			10 100
BIDC.06	BIDC-EBID 6,50 % 2021-2028	315	10,000	/	10,300	40	10 000
BIDC.07	BIDC-EBID 5,90% 2022-2029			/			10 200
CRRH.010	CRRH-UEMOA 6,10% 2022-2037			/			10 000
CRRH.02	CRRH-UEMOA 6.10% 2012-2024			/			10 000
CRRH.09	CRRH-UEMOA 6.05% 2018-2033			/			7 000
CRRH.03	CRRH-UEMOA 6% 2013-2023			/			10 000
CRRH.04	CRRH-UEMOA 6% 2014-2024			/			10 000
CRRH.05	CRRH-UEMOA 5.85% 2015-2025			/			9 999
CRRH.06	CRRH-UEMOA 5.85% 2016-2026			/	10,100	600	10 230
CRRH.07	CRRH-UEMOA 5.95% 2017-2029			/			5 417
CRRH.08	CRRH-UEMOA 5.95% 2018-2030			/			6 250

SUKUK ET TITRES ASSIMILES

Symbole	Titre	Quantité résiduelle à l'achat	Cours Achat / Vente	Quantité résiduelle à la vente	Cours de Référence	
SUKCI.S2	SUKUK CI 5.75% 2016-2023		/		10 800	
SUKSN.S2	SUKUK SN 6% 2016-2026		/	10,000	17	10 750
SUKTG.S1	SUKUK TG 6.5% 2016-2026		/		10 000	

CALENDRIER DES ASSEMBLEES GENERALES
ANNEE : 2023

Société	Nature	Date	Heure	Lieu
SMB	Ordinaire	13/07/2023	08:30:00	Amphithéâtre de la CGECI (La Maison de l'Entreprise) sis à Abidjan-Plateau, à l'Angle du Boulevard de la République et de l'Avenue Lamblin
SITAB	Ordinaire	30/06/2023	10:30:00	Hôtel PULLMAN
AIR LIQUIDE CI	Mixte	27/06/2023	09:00:00	SALLE DE CONFÉRENCE DE LA CRRAE-UMOA
SUCRIVOIRE	Ordinaire	27/06/2023	09:30:00	VISIOCONFERENCE
CFAO MOTORS CI	Ordinaire	27/06/2023	09:00:00	Au siège social, sis à Abidjan, 117, Boulevard de Marseille
BICI CI	Ordinaire	27/06/2023	10:00:00	Auditorium de la Maison des Entreprises (siège de la CGECI) sise au Plateau
TRACTAFRIC CI	Ordinaire	26/06/2023	10:00:00	Hôtel AZALAI ABIDJAN sis Marcory, Bd VGE, en face de Cap Sud, à côté de la banque BGF I
FILTISAC CI	Ordinaire	22/06/2023	10:00:00	Espace Latrille Events II-Plateaux Boulevard Latrille Abidjan - Cocody
FILTISAC CI	Ordinaire	22/06/2023	10:00:00	Espace Latrille Events II-Plateaux Boulevard Latrille - Abidjan - Cocody
UNIWAX CI	Ordinaire	22/06/2023	09:00:00	Espace Latrille Events, sis à Abidjan, Cocody II-Plateaux (Carrefour Duncan)
SODECI	Ordinaire	21/06/2023	09:00:00	Siège social sis, 1, Avenue Christiani Treichville ABIDJAN
PALM CI	Ordinaire	21/06/2023	09:30:00	VISIOCONFERENCE
CIE CI	Ordinaire	20/06/2023	10:00:00	VISIOCONFERENCE
NEI-CEDA CI	Ordinaire	19/06/2023	14:30:00	Hôtel TIAMA , à Abidjan
SETAO CI	Ordinaire	16/06/2023	10:00:00	Hôtel TIAMA (salon EBENE) - Abidjan Plateau
SAFCA CI	Ordinaire	16/06/2023	10:00:00	Siège de la société sis à Abidjan, 1,Rue des Carrossiers, Zone 3C (face SOCOCE Treichville)
TOTAL	Ordinaire	15/06/2023	10:00:00	Radisson Blu Hotel Abidjan Airport sis au boulevard de l'Aéroport Abidjan, Port Bouët
TOTAL SENEGAL S.A.	Ordinaire	13/06/2023	10:00:00	Hôtel Radisson Blu Dakar
SERVAIR ABIDJAN CI	Ordinaire	13/06/2023	11:00:00	Salle JEWELS de la CGECI sise à la Maison de l'Entreprise au Plateau
SOGB	Ordinaire	13/06/2023	11:00:00	Immeuble CRRAE - UEMOA sis à Abidjan Plateau
SAPH CI	Ordinaire	12/06/2023	14:00:00	VISIOCONFERENCE
BERNABE CI	Ordinaire	08/06/2023	10:00:00	Salle de conférence GEWELS de la Maison du Patronat Ivoirien (CGECI) au Plateau
SOLIBRA	Mixte	31/05/2023	09:00:00	Espace CRISTAL 8, rue du Chevalier de Clieu Zone 4 C « Salle PLATINIUM » ABIDJAN
ORAGROUP	Ordinaire	31/05/2023	09:30:00	Hôtel 2 Février situé à Place de l'indépendance, BP 131 Lomé.
ECOBANK TG	Mixte	17/05/2023	10:30:00	Salle de Conférence du Centre Panafricain Ecobank, 2365, Boulevard du Mono, Lomé, Togo
SIB	Ordinaire	12/05/2023	10:00:00	CRRAE - UEMOA (Abidjan-Plateau - Angle Boulevard Botreau Roussel - Rue privée CRRAE-UMOA)
NESTLE CI	Ordinaire	12/05/2023	10:00:00	Espace CRISTAL 8, rue du Chevalier de Clieu Zone 4 C « Salle DIAMANT » ABIDJAN
ONATEL BF	Ordinaire	09/05/2023	10:30:00	ROYAL BEACH HÔTEL, OUAGADOUGOU-BURKINA FASO
ECOBANK CI	Ordinaire	26/04/2023	10:00:00	Hôtel Radisson Blu, sis à Abidjan Port-Bouët, route de l'Aéroport International Félix Houphouët Boigny
BOLLORE TRANSPORT & LOGISTICS	Extraordinaire	20/04/2023	10:00:00	Salle Kodjo EBOUCLE du palais de la culture sis à Treichville, Avenue Christiani à Abidjan
SONATEL	Ordinaire	18/04/2023	10:00:00	PAR VISIOCONFERENCE dans ses locaux situés au Technopole à Dakar
CORIS BANK INTERNATIONAL	Ordinaire	17/04/2023	09:00:00	Sopatel Hôtel Silmandé SA
BANK OF AFRICA BN	Ordinaire	14/04/2023	10:00:00	Hôtel GOLDEN TULIP à Cotonou
SGB CI	Ordinaire	13/04/2023	09:00:00	Espace Latrille Events, sis à Abidjan Commune de Cocody, aux Deux-plateaux Boulevard Latrille
ORANGE CI	Ordinaire	13/04/2023	10:00:00	Au siège de la société, sis à Abidjan, Cocody Riviera Golf, Boulevard de France, Immeuble Orange Village
ORAGROUP	Extraordinaire	31/03/2023	09:00:00	Hôtel 2 FEVRIER de Lomé
BANK OF AFRICA SN	Ordinaire	31/03/2023	09:30:00	Immeuble Elan II au 2ème étage, Almadies, zone 12, route de Ngor à Dakar
SICABLE	Ordinaire	30/03/2023	10:00:00	Hôtel TIAMA , à Abidjan
BANK OF AFRICA ML	Ordinaire	30/03/2023	09:30:00	Siège de la banque à l'immeuble BANK OF AFRICA, Avenue du Mali, Quartier ACI 2000
BANK OF AFRICA NG	Ordinaire	30/03/2023	10:00:00	Centre de formation de BOA-NIGER sis à BOA siège

BANK OF AFRICA BF	Ordinaire	30/03/2023	10:00:00	Salle LAICO HOTEL OUAGA 2000
BANK OF AFRICA CI	Ordinaire	29/03/2023	10:00:00	Salle FROMAGER de l'hôtel IVOTEL du Plateau 10ème étage

L'actualité de la BRVM sur nos plateformes digitales

Infos BRVM

Pour recevoir les informations boursières par SMS, souscrivez :



Côte d'Ivoire : *430#
Bénin : *430*15#



Côte d'Ivoire : #139#
Burkina Faso : *310#



Côte d'Ivoire : *431#
Niger : *512*9#
Togo : *310#

Site web

www.brvm.org



Application Mobile

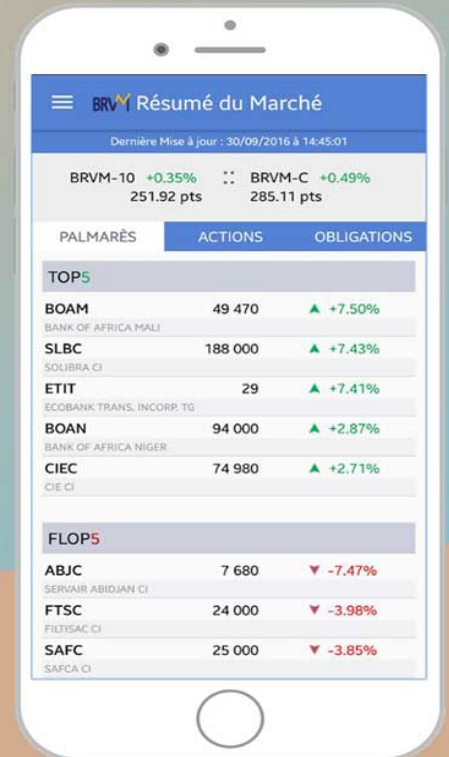

Nous suivre sur :

