

BRVM 10	136,54
Variation Jour	↑ 0,05 %
Variation annuelle	↑ 4,32 %



BULLETIN OFFICIEL DE LA COTE

N° 146

lundi 2 août 2021

Site : www.brvm.org

BRVM Composite	168,10
Variation Jour	↓ -0,04 %
Variation annuelle	↑ 15,64 %

Evolution des indices

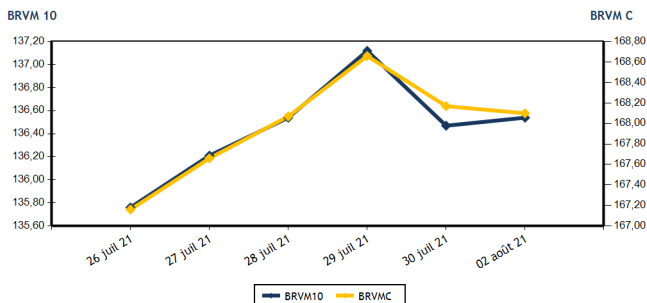

Volumes et valeurs transigés

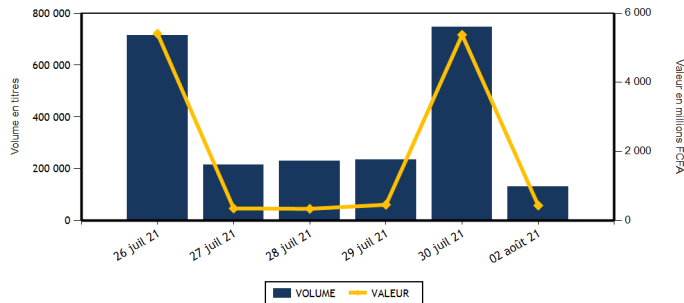

Actions	Niveau	Evol. Jour
Capitalisation boursière (FCFA)(Actions & Droits)	5 058 859 450 101	-0,04 %
Volume échangé (Actions & Droits)	114 393	-53,82 %
Valeur transigée (FCFA) (Actions & Droits)	257 410 870	-21,14 %
Nombre de titres transigés	40	2,56 %
Nombre de titres en hausse	14	7,69 %
Nombre de titres en baisse	13	-13,33 %
Nombre de titres inchangés	13	18,18 %

Obligations	Niveau	Evol. Jour
Capitalisation boursière (FCFA)	6 800 792 021 686	-0,11 %
Volume échangé	17 600	-96,48 %
Valeur transigée (FCFA)	181 790 400	-96,40 %
Nombre de titres transigés	5	150,00 %
Nombre de titres en hausse	1	0,00 %
Nombre de titres en baisse	1	
Nombre de titres inchangés	3	200,00 %

PLUS FORTES HAUSSES

Titres	Cours	Evol. Jour	Evol. annuelle
SICOR CI (SICC)	4 275	7,41 %	247,56 %
SERVAIR ABIDJAN CI (ABJC)	1 385	7,36 %	11,69 %
SOGB CI (SOGC)	3 800	5,56 %	61,70 %
AIR LIQUIDE CI (SIVC)	465	3,33 %	151,35 %
TRACTAFRIC MOTORS CI (PRSC)	2 950	3,15 %	34,40 %

PLUS FORTES BAISES

Titres	Cours	Evol. Jour	Evol. annuelle
SAFCA CI (SAFC)	705	-7,24 %	151,79 %
NEI-CEDA CI (NEIC)	300	-6,25 %	30,43 %
BANK OF AFRICA CI (BOAC)	3 705	-5,00 %	0,82 %
TOTAL CI (TTLC)	1 755	-4,62 %	10,38 %
SMB CI (SMBC)	6 700	-1,47 %	117,53 %

INDICES SECTORIELS

Base = 100 au 14 juin 1999	Nombre de sociétés	Valeur	Evol. Jour	Evol. annuelle	Volume	Valeur	PER moyen
BRVM - INDUSTRIE	12	77,65	0,05 %	114,21 %	21 676	15 371 375	16,95
BRVM - SERVICES PUBLICS	4	448,12	-0,12 %	9,17 %	8 986	74 870 105	7,67
BRVM - FINANCES	15	60,81	-0,05 %	1,37 %	62 852	135 620 485	12,29
BRVM - TRANSPORT	2	456,26	0,00 %	20,48 %	6 748	12 771 110	7,59
BRVM - AGRICULTURE	5	173,90	1,61 %	100,95 %	4 950	7 175 500	11,48
BRVM - DISTRIBUTION	7	297,96	-0,88 %	31,59 %	9 105	11 550 095	18,43
BRVM - AUTRES SECTEURS	1	851,38	2,22 %	146,43 %	76	52 200	4,00
BRVM - PETITES CAPITALISATIONS	-	-	-	-	-	-	-

Indicateurs	1er et 2è Comp.	BRVM PC
PER moyen du marché	10,62	
Taux de rendement moyen du marché	7,59	
Taux de rentabilité moyen du marché	8,35	
Nombre de sociétés cotées	46	
Nombre de lignes obligataires	93	
Volume moyen annuel par séance	224 065,00	
Valeur moyenne annuelle par séance	1 306 684 670,29	

Indicateurs	1er et 2è Comp.	BRVM PC
Ratio moyen de liquidité	1,78	
Ratio moyen de satisfaction	29,24	
Ratio moyen de tendance	1 647,21	
Ratio moyen de couverture	6,07	
Taux de rotation moyen du marché	0,01	
Prime de risque du marché	3,51	
Nombre de SGI participantes	26	

Définitions





Volume moyen annuel par séance = Valeur annuel échangé / nombre de séances
 Valeur moyenne annuelle par séance = Valeur annuelle échangée / nombre de séances
 Ratio moyen de liquidité = Moyenne des ratios de liquidité (Titres échangés / Volume des ordres de vente)
 Ratio moyen de satisfaction = Moyenne des ratios de satisfaction (Titres échangés / Volume des ordres d'achat)
 Ratio moyen de tendance = Moyenne des ratios de tendance (Volume des ordres d'achat / Volume des ordres de vente)
 Ratio moyen de couverture = Moyenne des ratios de couverture (Volume des ordres de vente / Volume des ordres d'achat)

Taux moyen de rotation = moyenne des taux de rotation des actions cotées (volume transigé / capi flottante)
 PER moyen du marché = moyenne des PER des actions cotées ayant un PER positif
 Taux de rendement moyen = moyenne des taux de rendement des actions cotées ayant distribué un dividende
 Taux de rentabilité moyen = moyenne des taux de rentabilité des actions cotées
 Prime de risque du marché = (1 / le PER moyen du marché) - le taux de référence actuel des emprunts d'Etat



BRVM - BOURSE REGIONALE DES VALEURS MOBILIERES
 BRVM - Société Anonyme au capital de 3.062.040.000 CFA - RC : CI - ABJ - 1997 - B - 208435 - CC : 9819725 - E
 Siège Social : Abidjan - CÔTE D'IVOIRE. Adresse : 18, Rue Joseph ANOMA (Rue des Banques) - Abidjan
 Tél : +225 20 32 66 85 / 86, Fax : +225 20 32 66 84, Mail : brvm@brvm.org, Site Web : www.brvm.org

MARCHE DES ACTIONS

Symbole	Titre	Cours Précédent	Cours du jour		Variation jour	Séance de cotation		Cours Référence	Variation de l'année précédente	Dernier dividende payé		Rdt. Net	PER
			Ouv.	Clôt.		Volume	Valeur			Montant net	Date		
SECTEUR - INDUSTRIE		77,65	points		0,05 %								
CABC	SICABLE CI	1 375	1 375	1 380	0,36 %	1 333	1 837 000	1 380	36,63 %	133,00	2-août-21	9,64 %	7,00
FTSC	FILTISAC CI	1 950	1 940	1 930	-1,03 %	361	693 380	1 930	19,88 %	235,00	30-juil.-21	12,18 %	7,66
NEIC	NEI-CEDA CI	320	300	300	-6,25 %	7 330	2 305 075	300	30,43 %	9,00	28-juin-01		4,78
NTLC	NESTLE CI	3 695	3 695	3 690	-0,14 %	264	974 510	3 690	1 053,13 %	363,67	30-juil.-21	9,86 %	3,90
SEMC	CROWN SIEM CI	485	485	485	0,00 %	10 775	5 532 630	485	142,50 %	16,92	29-sept.-17		17,70
SIVC	AIR LIQUIDE CI	450	450	465	3,33 %	413	179 105	465	151,35 %	63,00	29-sept.-17		
SLBC	SOLIBRA CI	89 070	NC	NC	0,00 %			89 070	80,36 %	2 736,00	3-août-21	2,98 %	8,63
SMBC	SMB CI	6 800	6 800	6 700	-1,47 %	153	1 032 050	6 700	117,53 %	810,00	15-juil.-21	12,09 %	5,56
STBC	SITAB CI	3 500	3 500	3 600	2,86 %	600	2 100 500	3 600	579,25 %	436,12	2-juil.-21	12,11 %	7,57
TTRC	TRITURAF CI-Ste en Liquidation	490	SP	SP	0,00 %			490	0,00 %	1 440,00	19-juil.-02		
UNLC	UNILEVER CI	4 550	NC	NC	0,00 %			4 550	9,24 %	1 233,00	9-juil.-12		
UNXC	UNIWAX CI	1 615	1 615	1 600	-0,93 %	447	717 125	1 600	60,00 %	18,00	16-juil.-21	1,13 %	89,79
TOTAL						21 676	15 371 375						16,95
SECTEUR - SERVICES PUBLICS		448,12	points		-0,12 %								
CIEC	CIE CI	1 700	1 700	1 700	0,00 %	250	425 095	1 700	13,33 %	167,14	14-juil.-21	9,83 %	5,89
ONTBF	ONATEL BF	3 605	3 625	3 605	0,00 %	2 312	8 345 410	3 605	25,83 %	399,56	1-juin-21	11,08 %	7,89
SDCC	SODE CI	4 605	4 300	4 695	1,95 %	2 605	11 676 850	4 695	57,02 %	337,50	27-juil.-21	7,19 %	9,81
SNTS	SONATEL SN	14 280	14 270	14 250	-0,21 %	3 819	54 422 750	14 250	5,56 %	1 225,00	17-mai-21	8,60 %	7,08
TOTAL						8 986	74 870 105						7,67
SECTEUR - FINANCES		60,81	points		-0,05 %								
BICC	BICI CI	5 700	NC	NC	0,00 %			5 700	-14,67 %	50,00	6-juil.-21	0,88 %	20,33
BOAB	BANK OF AFRICA BN	3 995	4 000	4 000	0,13 %	11 830	47 338 140	4 000	8,25 %	436,00	20-mai-21	10,90 %	6,09
BOABF	BANK OF AFRICA BF	4 005	4 005	4 015	0,25 %	1 374	5 510 480	4 015	7,07 %	370,00	3-mai-21	9,22 %	5,02
BOAC	BANK OF AFRICA CI	3 900	3 895	3 705	-5,00 %	5 531	21 566 730	3 705	0,82 %	315,00	12-mai-21	8,50 %	5,21
BOAM	BANK OF AFRICA ML	1 600	1 595	1 580	-1,25 %	19 381	29 716 885	1 580	40,44 %	271,00	15-mai-19		46,20
BOAN	BANK OF AFRICA NG	3 850	3 855	3 850	0,00 %	117	450 515	3 850	10,00 %	429,66	6-mai-21	11,16 %	6,74
BOAS	BANK OF AFRICA SENEGAL	1 990	1 990	1 990	0,00 %	272	540 860	1 990	33,11 %	161,01	1-juin-21	8,09 %	6,23
CBIBF	CORIS BANK INTERNATIONAL	8 275	8 200	8 200	-0,91 %	1 804	14 471 945	8 200	1,23 %	406,00	6-juil.-21	4,95 %	7,63
ECOC	ECOBANK COTE D'IVOIRE	3 600	3 580	3 600	0,00 %	2 727	9 823 295	3 600	-7,57 %	294,30	6-mai-21	8,18 %	6,60
ETIT	ECOBANK TRANS. INCORP. TG	13	13	13	0,00 %	18 235	237 055	13	0,00 %	1,21	28-avr.-17		4,35
NSBC	NSIA BANQUE COTE D'IVOIRE	4 950	5 000	5 000	1,01 %	265	1 324 250	5 000	-16,67 %	77,69	27-juil.-20	1,55 %	17,17
ORGT	ORAGROUP TOGO	3 990	NC	NC	0,00 %			3 990	-3,86 %	59,52	17-juil.-20	1,49 %	29,34
SAFC	SAFCA CI	760	745	705	-7,24 %	330	246 100	705	151,79 %	23,04	29-juil.-11		
SGBC	SOCIETE GENERALE COTE D'IVOIRE	8 600	8 600	8 600	0,00 %	198	1 726 200	8 600	6,24 %	368,30	30-juin-21	4,28 %	5,52
SIBC	SOCIETE IVOIRIENNE DE BANQUE	3 300	3 390	3 390	2,73 %	788	2 668 030	3 390	25,56 %	360,00	23-juil.-21	10,62 %	5,60
TOTAL						62 852	135 620 485						12,29
SECTEUR - TRANSPORT		456,26	points		0,00 %								
SDSC	BOLLORE	1 875	1 875	1 875	0,00 %	6 748	12 771 110	1 875	20,97 %	100,00	18-déc.-20	5,33 %	7,59
SVOC	MOVIS CI	2 395	SP	SP	0,00 %			2 395	0,00 %	270,00	5-juil.-99		

TOTAL

6 748

12 771 110

7,59

MARCHE DES ACTIONS

Symbole	Titre	Cours Précédent	Cours du jour		Variation jour	Séance de cotation		Cours Référence	Variation de l'année précédente	Dernier dividende payé		Rdt. Net	PER
			Ouv.	Clôt.		Volume	Valeur			Montant net	Date		
SECTEUR - AGRICULTURE		173,90	points		↑	1,61 %							
PALC	PALM CI	4 395	4 110	4 395	0,00 %	5	21 695	4 395	95,33 %	253,47	24-sept.-18		19,29
SCRC	SUCRIVOIRE	1 185	1 180	1 170	-1,27 %	4 411	5 189 780	1 170	134,00 %	72,00	28-sept.-18		12,82
SICC	SICOR CI	3 980	4 000	4 275	7,41 %	93	384 375	4 275	247,56 %	1 919,00	25-sept.-00		2,59
SOGC	SOGB CI	3 600	3 600	3 800	5,56 %	277	1 010 050	3 800	61,70 %	250,00	15-juil.-21	6,58 %	10,73
SPHC	SAPH CI	3 500	3 445	3 500	0,00 %	164	569 600	3 500	150,00 %	78,00	27-sept.-18		11,98
TOTAL						4 950	7 175 500						11,48
SECTEUR - DISTRIBUTION		297,96	points		↓	-0,88 %							
ABJC	SERVAIR ABIDJAN CI	1 290	1 255	1 385	7,36 %	5 917	7 462 590	1 385	11,69 %	164,96	30-sept.-19		
BNBC	BERNABE CI	1 700	1 705	1 705	0,29 %	110	187 550	1 705	184,17 %	45,00	19-juil.-19		17,93
CFAC	CFAO MOTORS CI	720	720	720	0,00 %	326	235 145	720	100,00 %	22,15	15-juil.-21	3,08 %	34,55
PRSC	TRACTAFRIC MOTORS CI	2 860	2 860	2 950	3,15 %	16	46 650	2 950	34,40 %	159,30	1-sept.-20	5,40 %	16,21
SHEC	VIVO ENERGY CI	710	750	710	0,00 %	1 038	742 200	710	18,33 %	63,90	26-nov.-20	9,00 %	
TTLC	TOTAL CI	1 840	1 840	1 755	-4,62 %	317	561 940	1 755	10,38 %	113,51	25-sept.-20	6,47 %	14,45
TTLS	TOTAL SN	1 685	1 685	1 680	-0,30 %	1 381	2 314 020	1 680	-6,67 %	223,60	30-juil.-21	13,31 %	9,03
TOTAL						9 105	11 550 095						18,43
AUTRES SECTEURS		851,38	points		↑	2,22 %							
STAC	SETAO CI	675	690	690	2,22 %	76	52 200	690	146,43 %	66,15	16-juil.-21	9,59 %	4,00
TOTAL						76	52 200						4,00
TOTAL - Marché des actions						114 393	257 410 870						

MARCHE DES DROITS

Symbole	Titre	Cours Précédent	Cours du jour		Variation jour	Séance de cotation		Cours Référence	Variation depuis l'origine	Parité	Periode de négociation	
			Ouv.	Clôt.		Volume	Valeur				Début	fin
TOTAL												
TOTAL - Marché des droits												

TROISIEME COMPARTIMENT - BRVM PETITES CAPITALISATIONS

Symbole	Titre	Cours Précédent	Cours du jour		Variation jour	Séance de cotation		Cours Référence	Variation depuis l'origine
			Ouv.	Clôt.		Volume	Valeur		
TOTAL									
TOTAL - 3ème Compartiment - BRVM PC									

Légende:
 (-) Variation depuis son introduction le 16 avril 2019
 Cours du jour: Ouv.: Ouverture Clôt.: Clôture Moy.: Moyen
 Mentions : NC: Non Coté Ex-c: Ex-coupon Ex-d: Ex-droit SP: Suspendu Val-T: Valeur Théorique
 PER = Cours / BNPA selon les données disponibles Rdt. Net: Rendement net (DNPA / Cours)
 Comp.: 1 - Premier Compartiment 2 - Second Compartiment 3 - Compartiment de croissance
 Ratio de liquidité = Titres échangés / Volume des ordres de vente
 : Progression de l'indice sectoriel : Stabilité de l'indice sectoriel : Recul de l'indice sectorie

MARCHE DES OBLIGATIONS

Symbole	Titre	Valeur nominale	Cours Précédent	Cours du jour	Cours Référence	Séance de cotation Volume Valeur	Coupon couru	Coupon d'intérêt Période Montant net	Eché.	Type Amort
OBLIGATIONS D'ETAT										
EOM.01	ETAT DU MALI 6.20% 2016-2023	3 332	3 332	NC	3 332		40,18	A 206,58	23-mai-22	ACD
EOM.02	Etat du Mali 6.50% 2017-2024	6 000	6 000	NC	6 000		111,12	A 390,00	20-avr.-22	AC
EOM.03	ETAT DU MALI 6,50 % 2018-2025	10 000	9 800	NC	9 800		536,03	A 650,00	5-oct.-21	AC
EOM.04	ETAT DU MALI 6,50% 2019-2027	10 000	10 000	NC	10 000		37,40	A 650,00	12-juil.-22	AC
EOM.05	ETAT DU MALI 6,50% 2020-2028	10 000	10 000	10 060	10 060	2 200 22 132 000	227,95	A 650,00	27-mars-22	ACD
EOM.06	ETAT DU MALI 6,50% 2020-2027	10 000	10 500	NC	10 500		436,30	A 650,00	30-nov.-21	AC
EOM.07	ETAT DU MALI 6.50% 2021-2031	10 000	10 100	NC	10 100		192,33	A 650,00	16-avr.-22	AC
EOS.05	ETAT SENEGAL 6.50% 2013-2023	10 000	10 000	NC	10 000		7,07	S 325,00	29-janv.-22	ACD
EOS.06	ETAT SENEGAL 6.50% 2014-2021	1 000	1 030	NC	1 030		11,83	S 32,50	27-nov.-21	ACD
EOS.07	ETAT SENEGAL 6.30% 2015-2025	10 000	10 500	NC	10 500		119,10	S 317,59	25-nov.-21	ACD
TPBF.010	TPBF 6,50% 2020 - 2028	10 000	10 000	NC	10 000		238,45	S 325,00	20-sept.-21	ACD
TPBF.011	TPBF 6,50 % 2020-2028	10 000	10 000	NC	10 000		42,39	S 325,00	9-janv.-22	ACD
TPBF.012	TPBF 6.50% 2021-2031	10 000	10 100	NC	10 100		234,72	S 325,00	21-sept.-21	ACD
TPBF.04	TPBF 6.50% 2017-2027	10 000	10 000	NC	10 000		3,56	S 327,67	31-janv.-22	ACD
TPBF.05	TPBF 6,50% 2017-2024	10 000	10 500	NC	10 500		60,38	S 325,00	29-déc.-21	ACD
TPBF.06	TPBF 6.50% 2018-2025	10 000	10 500	NC	10 500		103,29	S 325,89	5-déc.-21	ACD
TPBF.07	TPBF 6,50% 2018- 2025	10 000	10 000	NC	10 000		139,54	S 325,00	15-nov.-21	AC
TPBF.08	TPBF 6,50% 2019-2027	10 000	10 000	NC	10 000		156,71	S 327,67	6-nov.-21	ACD
TPBF.09	TPBF 6,50% 2019 - 2027	10 000	10 500	NC	10 500		206,01	S 325,00	8-oct.-21	ACD
TPBJ.01	TPBJ 6.50% 2017-2027	10 000	10 300	NC	10 300		208,36	A 650,00	7-avr.-22	ACD
TPBJ.02	TPBJ 6.50% 2018-2025	10 000	10 500	NC	10 500		114,81	S 325,00	29-nov.-21	ACD
TPBJ.03	TPBJ 6,50% 2020-2028	10 000	10 000	NC	10 000		609,04	A 650,00	25-août-21	AC
TPCI.016	TPCI 6.55% 2014-2022	10 000	10 000	NC	10 000		132,79	A 655,00	20-mai-22	ACD
TPCI.017	TPCI 3% 2014-2024	10 000	10 000	NC	10 000		36,07	S 150,00	19-déc.-21	ACD
TPCI.018	TPCI 5.85% 2014-2021	10 000	10 000	NC	10 000		70,33	S 292,50	19-déc.-21	ACD
TPCI.019	TPCI 5.99% 2015-2025	10 000	10 095	NC	10 095		131,29	A 599,00	14-mai-22	ACD
TPCI.020	TPCI 5.85% 2015-2022	10 000	10 000	NC	10 000		190,20	S 292,50	5-oct.-21	ACD
TPCI.021	TPCI 6% 2016-2028	10 000	9 999	NC	9 999		190,68	A 600,00	8-avr.-22	ACD
TPCI.022	TPCI 5.90% 2016 - 2026	10 000	10 000	NC	10 000		77,59	A 590,00	15-juin-22	ACD
TPCI.023	TPCI 5.90% 2016-2026	10 000	10 000	NC	10 000		417,04	A 590,00	17-nov.-21	ACD
TPCI.024	TPCI 6.25% 2017-2029	10 000	10 500	NC	10 500		211,75	S 312,50	30-sept.-21	ACD
TPCI.025	TPCI 5,95% 2017-2024 A	10 000	10 000	NC	10 000		162,57	S 297,50	24-oct.-21	ACD
TPCI.026	TPCI 5,95% 2017-2024 B	10 000	10 100	NC	10 100		135,82	S 297,50	10-nov.-21	ACD
TPCI.027	TPCI 6% 2017-2025	10 000	10 000	NC	10 000		55,74	S 300,00	29-déc.-21	ACD
TPCI.028	TPCI 6% 2018 - 2026	10 000	10 500	NC	10 500		600,00	A 600,00	2-août-21	ACD
TPCI.029	TPCI 6% 2018-2026	10 000	10 000	NC	10 000		471,78	A 600,00	19-oct.-21	ACD
TPCI.030	TPCI 5,95% 2018-2025	9 000	9 000	NC	9 000		73,36	S 268,48	13-déc.-21	ACD
TPCI.031	TPCI 5,75% 2019 - 2026	10 000	10 000	NC	10 000		67,74	A 575,00	20-juin-22	ACD
TPCI.032	TPCI 2,23% 2019-2026	10 000		NC			78,81	A 669,00	20-juin-22	ACD
TPCI.033	TPCI 5.75% 2019-2026	10 000	10 400	NC	10 400		212,67	A 575,00	20-mars-22	ACD
TPCI.034	TPCI 6% 2019-2029	10 000	10 000	NC	10 000		221,92	A 600,00	20-mars-22	ACD
TPCI.035	TPCI 5,75% 2019 -2026	10 000	10 200	NC	10 200		34,66	A 575,00	11-juil.-22	ACD
TPCI.036	TPCI 5,75% 2019- 2026	10 000	10 000	NC	10 000		545,07	A 575,00	21-août-21	ACD
TPCI.037	TPCI 5,80% 2019-2026	10 000	10 000	NC	10 000		382,96	A 580,00	4-déc.-21	ACD
TPCI.038	TPCI 5,75% 2019-2026	10 000	10 000	NC	10 000		379,66	A 575,00	4-déc.-21	ACD
TPCI.039	TPCI 5,75% 2019 - 2026	10 000	10 500	NC	10 500		455,27	A 575,00	17-oct.-21	ACD
TPCI.040	TPCI 5,75% 2019-2026	10 000	10 000	NC	10 000		321,37	A 575,00	10-janv.-22	ACD
TPCI.041	TPCI 5,80% 2020-2027	10 000	10 700	NC	10 700		246,30	A 580,00	28-févr.-22	ACD
TPCI.042	TPCI 5,90% 2020-2030	10 000	10 300	NC	10 300		250,55	A 590,00	28-févr.-22	ACD
TPCI.043	TPCI 5,90% 2020 - 2030	10 000	10 500	NC	10 500		163,26	A 590,00	23-avr.-22	ACD
TPCI.044	TPCI 5,80% 2020 - 2027	10 000	10 000	NC	10 000		160,49	A 580,00	23-avr.-22	ACD
TPCI.045	TPCI 5,80% 2020 -2027	10 000	10 000	NC	10 000		74,68	A 580,00	16-juin-22	ACD
TPCI.046	TPCI 5,90% 2020 - 2030	10 000	10 300	NC	10 300		75,97	A 590,00	16-juin-22	ACD
TPCI.047	TPCI 5,80% 2020 - 2027	10 000	10 000	NC	10 000		74,68	A 580,00	16-juin-22	ACD
TPCI.048	TPCI 5,80% 2020- 2027	10 000	10 000	NC	10 000		6,36	A 580,00	29-juil.-22	ACD
TPCI.049	TPCI 5,90% 2020- 2030	10 000	10 085	NC	10 085		6,47	A 590,00	29-juil.-22	ACD
TPCI.050	TPCI 5,90% 2020-2030	10 000	10 000	NC	10 000		547,97	A 590,00	28-août-21	ACD
TPCI.051	TPCI 5,80% 2020-2027	10 000	10 000	NC	10 000		483,07	A 580,00	2-oct.-21	ACD
TPCI.052	TPCI 5,90% 2020-2030	10 000	10 300	NC	10 300		491,40	A 590,00	2-oct.-21	ACD
TPCI.053	TPCI 5,80% 2020-2027	10 000	10 000	NC	10 000		441,75	A 580,00	28-oct.-21	ACD

lundi 2 août 2021

TPCI.O54	TPCI 5,90% 2020-2030	10 000	10 100	NC	10 100			449,37	A	590,00	28-oct.-21	ACD
TPCI.O55	TPCI 5,80% 2020-2027	10 000	10 000	NC	10 000			351,18	A	580,00	24-déc.-21	ACD
TPCI.O56	TPCI 5,90% 2020-2030	10 000	10 300	NC	10 300			357,23	A	590,00	24-déc.-21	ACD
TPCI.O57	TPCI 5,80% 2020-2027	10 000	10 000	NC	10 000			405,21	A	580,00	20-nov.-21	ACD
TPCI.O58	TPCI 5,80% 2021-2028	10 000	9 925	NC	9 925			232,00	A	580,00	9-mars-22	ACD
TPCI.O59	TPCI 5,90% 2021-2031	10 000	10 000	NC	10 000			236,00	A	590,00	9-mars-22	ACD
TPCI.O60	TPCI 5,80% 2021-2028	10 000	10 000	NC	10 000			128,71	A	580,00	13-mai-22	ACD
TPCI.O61	TPCI 5,90% 2021-2031	10 000	10 000	NC	10 000			130,93	A	590,00	13-mai-22	ACD
TPNE.O1	TRESOR PUBLIC DU NIGER 6,50% 2019-2026	10 000	10 500	NC	10 500			226,16	A	650,00	28-mars-22	ACD
TPNE.O2	TRESOR PUBLIC DU NIGER 6,50% 2019 - 2026	10 000	10 700	NC	10 700			1,78	A	650,00	1-août-22	ACD
TPNE.O3	TRESOR PUBLIC DU NIGER 6,5% 2020-2027	10 000	10 500	NC	10 500			3,56	A	650,00	31-juil.-22	ACD
TOTAL						2 200	22 132 000					

OBLIGATIONS REGIONALES

BIDC.O4	BIDC-EBID 6.10% 2017-2027	7 500	7 500	NC	7 500			58,91	A	457,50	16-juin-22	ACD
BIDC.O5	BIDC-EBID 6,40% 2019-2026	10 000	10 500	10 500	10 500	4 185	43 523 900	36,52	S	320,00	12-janv.-22	ACD
BIDC.O6	BIDC-EBID 6,50 % 2021-2028	10 000	10 000	NC	10 000			268,48	S	650,00	18-nov.-21	ACD
BOAD.O12	BOAD 5.95% 2014-2021	10 000	10 000	NC	10 000			357,00	A	595,00	26-déc.-21	ACD
CRRH.O1	CRRH-UEMOA 6.10% 2012-2022	10 000	9 925	NC	9 925			286,46	S	305,00	13-août-21	AC
CRRH.O2	CRRH-UEMOA 6.10% 2012-2024	10 000	10 000	NC	10 000			13,37	S	305,00	17-juil.-22	AC
CRRH.O3	CRRH-UEMOA 6% 2013-2023	10 000	10 000	NC	10 000			160,66	S	300,00	26-oct.-21	AC
CRRH.O4	CRRH-UEMOA 6% 2014-2024	10 000	9 975	NC	9 975			54,10	S	300,00	30-déc.-21	AC
CRRH.O5	CRRH-UEMOA 5.85% 2015-2025	10 000	10 000	NC	10 000			45,72	S	290,10	4-janv.-22	AC
CRRH.O6	CRRH-UEMOA 5.85% 2016-2026	10 000	10 000	NC	10 000			47,69	S	292,50	3-janv.-22	ACD
CRRH.O7	CRRH-UEMOA 5.95% 2017-2029	7 083	7 083	NC	7 083			93,37	S	223,13	17-nov.-21	AC
CRRH.O8	CRRH-UEMOA 5.95% 2018-2030	7 917	7 898	NC	7 897,67			54,05	S	235,52	21-déc.-21	AC
CRRH.O9	CRRH-UEMOA 6.05% 2018-2033	8 333	8 333	NC	8 333			57,86	S	252,08	21-déc.-21	AC
TOTAL						4 185	43 523 900					

OBLIGATIONS PRIVEES

BHNS.O1	DIASPORA BONDS BHS 6,25% 2019-	10 000	10 400	10 400	10 400	1 205	12 052 000	38,74	S	309,93	10-janv.-22	ACD
FNSBC.O1	FCTC NSIA BANQUE 7 % 2020-2025	8 333	8 333	8 249	8 250	10	82 500	77,88	T	152,44	16-sept.-21	ACD
PADS.O3	PAD 6,60% 2020-2027	10 000	10 000	NC	10 000			189,34	S	330,00	19-oct.-21	ACD
SIFC.O1	SIFCA 6.90% 2013-2021	10 000	10 000	NC	10 000			665,08	A	676,20	8-août-21	ACD
SNLC.O1	SENELEC 6,50% 2018-2025	8 000	8 400	NC	8 400			180,87	S	260,00	27-sept.-21	AC
SNTS.O2	SONATEL 6,50% 2020-2027	10 000	10 000	NC	10 000			28,47	S	308,11	16-janv.-22	ACD
TOTAL						1 215	12 134 500					

SUKUK ET TITRES ASSIMILES

SUKCI.S2	SUKUK CI 5.75% 2016-2023	10 000	10 400	10 400	10 400	10 000	104 000 000	236,39	S	293,89	7-sept.-21	ACD
SUKSN.S2	SUKUK SN 6% 2016-2026	10 000	10 400	NC	10 400			11,67	S	306,67	26-janv.-22	ACD
SUKTG.S1	SUKUK TG 6.5% 2016-2026	10 000	10 300	NC	10 300			341,05	S	371,86	17-août-21	ACD
TOTAL						10 000	104 000 000					
TOTAL - Marché des obligations						17 600	181 790 400					

Légende :
 (##) (*) Ex-Coupon couru (##) Cours de référence amorti / Coupon couru Ex-c (##) Ex-marge de profits
 Cours du jour: Ouv.: Ouverture Clôt.: Clôture Moy.: Moyen
 Type Amort: Type d'Amortissement IF: In Fine AC: Amortissement Constant AD: Amortissement Dégressif ACD: Amortissement Constant Différé
 Période: Périodicité de paiement des coupons A: Annuelle S: Semestrielle T: Trimestrielle
 Eché.: Échéance de paiement des intérêts
 Mentions: NC: Non Coté Ex-c: Ex-coupon ou Ex-droit SP: Suspendu

INFORMATIONS

OPERATIONS EN COURS

Emetteur	Opération
TPBF	Première cotation - TPBF 6,50% 2021-2031 - Première cotation le 12 août 2021
BOLLORE TRANSPORT & LOGISTICS	Paiement de dividendes de 100 F CFA net par action, le 11/08/2021
SICABLE	Paiement de dividendes de 133 F CFA net par action, le 02/08/2021
SOLIBRA	Paiement de dividendes de 2 736 F CFA net par action, le 03/08/2021

AVIS

Entité	N°	Nature	Objet
--------	----	--------	-------

COMMUNIQUES

Emetteur	N°	Nature	Objet
----------	----	--------	-------

QUANTITES RESIDUELLES

MARCHE DES ACTIONS

Symbole	Titre	Quantité résiduelle à l'achat	Cours Achat / Vente		Quantité résiduelle à la vente	Cours de Référence
ABJC	SERVAIR ABIDJAN CI	4 214	1,385	/		1 385
BICC	BICI CI	90	5,505	/ 5,700	4	5 700
BNBC	BERNABE CI	804	1,705	/ 1,825	2 046	1 705
BOAB	BANK OF AFRICA BN	688	3,995	/ 4,000	59	4 000
BOABF	BANK OF AFRICA BF	250	4,015	/ 4,100	115	4 015
BOAC	BANK OF AFRICA CI	639	3,705	/ 3,895	90	3 705
BOAM	BANK OF AFRICA ML	370	1,510	/ 1,580	154	1 580
BOAN	BANK OF AFRICA NG	695	3,850	/ 3,855	73	3 850
BOAS	BANK OF AFRICA SENEGAL	900	1,955	/ 1,985	80	1 990
CABC	SICABLE CI	1 285	1,380	/ 1,385	24	1 380
CBIBF	CORIS BANK INTERNATIONAL	1	8,200	/ 8,250	15	8 200
CFAC	CFAO MOTORS CI	624	700	/ 720	841	720
CIEC	CIE CI	929	1,700	/ 1,785	200	1 700
ECOC	ECOBANK COTE D'IVOIRE	126	3,580	/ 3,600	3 952	3 600
ETIT	ECOBANK TRANS. INCORP. TG		/	Marché	5 895 028	13
FTSC	FILTISAC CI	74	1,915	/ 1,930	2 700	1 930
NEIC	NEI-CEDA CI	1 337	300	/ 340	1	300
NSBC	NSIA BANQUE COTE D'IVOIRE	270	4,950	/ 5,000	484	5 000
NTLC	NESTLE CI	123	3,615	/ 3,690	106	3 690
ONTBF	ONATEL BF	462	3,605	/ 3,620	1 019	3 605
ORGT	ORAGROUP TOGO	5	3,740	/ 3,900	20	3 990
PALC	PALM CI	17	4,115	/ 4,395	232	4 395
PRSC	TRACTAFRIC MOTORS CI	23	2,850	/ 2,950	300	2 950
SAFC	SAFCA CI		/	Marché	213	705
SCRC	SUCRIVOIRE	43	1,165	/ 1,170	5 140	1 170
SDCC	SOE CI	416	4,305	/ 4,695	5	4 695
SDSC	BOLLORE	1 875	1,875	/ 1,945	35	1 875
SEMC	CROWN SIEM CI	1 635	485	/ 520	120	485
SGBC	SOCIETE GENERALE COTE D'IVOIRE	5	8,555	/ 8,600	8 844	8 600
SHEC	VIVO ENERGY CI	1 211	710	/ 745	356	710
SIBC	SOCIETE IVOIRIENNE DE BANQUE	6	3,390	/ 3,400	7 865	3 390
SICC	SICOR CI	72	Marché	/		4 275
SIVC	AIR LIQUIDE CI	75	440	/ 450	20	465
SLBC	SOLIBRA CI	1	88,500	/		89 070
SMBC	SMB CI	14	6,700	/ 6,800	643	6 700
SNTS	SONATEL SN	166	14,250	/ 14,280	99	14 250
SOGC	SOGB CI	1	3,870	/		3 800
SPHC	SAPH CI	461	3,500	/ 3,700	98	3 500
STAC	SETAO CI	74	675	/ 690	644	690
STBC	SITAB CI	191	3,300	/ 3,600	125	3 600
SVOC	MOVIS CI		/			2 395
TTLC	TOTAL CI	150	1,755	/ 1,765	4	1 755
TTLS	TOTAL SN	400	1,660	/ 1,680	1 415	1 680
TTRC	TRITURAF CI-Ste en Liquidation		/			490
UNLC	UNILEVER CI	10	4,400	/ 4,550	102	4 550
UNXC	UNIWAX CI	150	1,595	/ 1,600	29	1 600

QUANTITES RESIDUELLES

MARCHE DES DROITS

Symbole	Titre	Quantité résiduelle à l'achat	Cours Achat / Vente	Quantité résiduelle à la vente	Cours de Référence
---------	-------	-------------------------------	---------------------	--------------------------------	--------------------

TROISIEME COMPARTIMENT - BRVM PETITES CAPITALISATIONS

Symbole	Titre	Quantité résiduelle à l'achat	Cours Achat / Vente	Quantité résiduelle à la vente	Cours de Référence
---------	-------	-------------------------------	---------------------	--------------------------------	--------------------

QUANTITES RESIDUELLES

MARCHE DES OBLIGATIONS

Symbole	Titre	Quantité résiduelle à l'achat	Cours Achat / Vente	Quantité résiduelle à la vente	Cours de Référence
BHSN.01	DIASPORA BONDS BHS 6,25% 2019-		/ 10,400	5	10 400
FNSBC.01	FCTC NSIA BANQUE 7 % 2020-2025		/ 8,250	170	8 250
PADS.03	PAD 6,60% 2020-2027		/		10 000
SIFC.01	SIFCA 6.90% 2013-2021		/		10 000
SNLC.01	SENELEC 6,50% 2018-2025	100	8,000 /		8 400
SNTS.02	SONATEL 6,50% 2020-2027		/		10 000
EOM.01	ETAT DU MALI 6.20% 2016-2023		/		3 332
EOM.02	Etat du Mali 6.50% 2017-2024		/		6 000
EOM.03	ETAT DU MALI 6,50 % 2018-2025		/		9 800
EOM.04	ETAT DU MALI 6,50% 2019-2027		/		10 000
EOM.05	ETAT DU MALI 6,50% 2020-2028		/		10 060
EOM.06	ETAT DU MALI 6,50% 2020-2027		/ 10,300	100	10 500
TPCI.060	TPCI 5,80% 2021-2028		/		10 000
TPCI.061	TPCI 5,90% 2021-2031		/		10 000
TPNE.01	TRESOR PUBLIC DU NIGER 6,50% 2019-2026		/ 10,500	1 930	10 500
TPNE.02	TRESOR PUBLIC DU NIGER 6,50% 2019 - 2026		/ 10,700	1 957	10 700
TPNE.03	TRESOR PUBLIC DU NIGER 6,5% 2020-2027		/ 10,200	145	10 500
TPCI.054	TPCI 5,90% 2020-2030		/		10 100
TPCI.055	TPCI 5,80% 2020-2027		/		10 000
TPCI.056	TPCI 5,90% 2020-2030		/		10 300
TPCI.057	TPCI 5,80% 2020-2027		/		10 000
TPCI.058	TPCI 5,80% 2021-2028		/		9 925
TPCI.059	TPCI 5,90% 2021-2031		/		10 000
TPCI.048	TPCI 5,80% 2020- 2027		/ 10,000	37	10 000
TPCI.049	TPCI 5,90% 2020- 2030		/		10 085
TPCI.050	TPCI 5,90% 2020-2030		/		10 000
TPCI.051	TPCI 5,80% 2020-2027		/		10 000
TPCI.052	TPCI 5,90% 2020-2030		/		10 300
TPCI.053	TPCI 5,80% 2020-2027		/		10 000
TPCI.042	TPCI 5,90% 2020-2030		/ 10,300	2	10 300
TPCI.043	TPCI 5,90% 2020 - 2030		/ 10,500	980	10 500
TPCI.044	TPCI 5,80% 2020 - 2027		/		10 000
TPCI.045	TPCI 5,80% 2020 -2027		/		10 000
TPCI.046	TPCI 5,90% 2020 - 2030		/		10 300
TPCI.047	TPCI 5,80% 2020 - 2027		/		10 000
TPCI.036	TPCI 5,75% 2019- 2026		/		10 000
TPCI.037	TPCI 5,80% 2019-2026		/		10 000
TPCI.038	TPCI 5,75% 2019-2026		/		10 000
TPCI.039	TPCI 5,75% 2019 - 2026		/ 10,500	1 500	10 500
TPCI.040	TPCI 5,75% 2019-2026		/		10 000
TPCI.041	TPCI 5,80% 2020-2027		/		10 700
TPCI.030	TPCI 5,95% 2018-2025		/		9 000
TPCI.031	TPCI 5,75% 2019 - 2026		/		10 000
TPCI.032	TPCI 2,23% 2019-2026		/		10 000
TPCI.033	TPCI 5.75% 2019-2026		/ 10,400	1 910	10 400
TPCI.034	TPCI 6% 2019-2029		/ 10,000	75	10 000
TPCI.035	TPCI 5,75% 2019 -2026		/		10 200
TPCI.024	TPCI 6.25% 2017-2029		/		10 500
TPCI.025	TPCI 5,95% 2017-2024 A		/		10 000

lundi 2 août 2021

TPCI.O26	TPCI 5,95% 2017-2024 B			/			10 100
TPCI.O27	TPCI 6% 2017-2025			/			10 000
TPCI.O28	TPCI 6% 2018 - 2026			/	10,000	62	10 500
TPCI.O29	TPCI 6% 2018-2026			/			10 000
TPCI.O18	TPCI 5.85% 2014-2021			/			10 000
TPCI.O19	TPCI 5.99% 2015-2025			/			10 095
TPCI.O20	TPCI 5.85% 2015-2022			/			10 000
TPCI.O21	TPCI 6% 2016-2028			/	10,000	78	9 999
TPCI.O22	TPCI 5.90% 2016 - 2026			/			10 000
TPCI.O23	TPCI 5.90% 2016-2026			/			10 000
TPBF.O9	TPBF 6,50% 2019 - 2027			/			10 500
TPBJ.O1	TPBJ 6.50% 2017-2027			/			10 300
TPBJ.O2	TPBJ 6.50% 2018-2025			/			10 500
TPBJ.O3	TPBJ 6,50% 2020-2028			/			10 000
TPCI.O16	TPCI 6.55% 2014-2022			/			10 000
TPCI.O17	TPCI 3% 2014-2024			/			10 000
TPBF.O12	TPBF 6.50% 2021-2031			/	10,200	1 450	10 100
TPBF.O4	TPBF 6.50% 2017-2027			/			10 000
TPBF.O5	TPBF 6,50% 2017-2024			/			10 500
TPBF.O6	TPBF 6.50% 2018-2025			/	10,500	1 322	10 500
TPBF.O7	TPBF 6,50% 2018- 2025			/	10,000	17	10 000
TPBF.O8	TPBF 6,50% 2019-2027			/			10 000
EOM.O7	ETAT DU MALI 6.50% 2021-2031	21	10,000	/	10,100	1 430	10 100
EOS.O5	ETAT SENEGAL 6.50% 2013-2023			/			10 000
EOS.O6	ETAT SENEGAL 6.50% 2014-2021			/			1 030
EOS.O7	ETAT SENEGAL 6.30% 2015-2025			/			10 500
TPBF.O10	TPBF 6,50% 2020 - 2028			/			10 000
TPBF.O11	TPBF 6,50 % 2020-2028			/	10,000	33	10 000
BIDC.O4	BIDC-EBID 6.10% 2017-2027			/			7 500
BIDC.O5	BIDC-EBID 6,40% 2019-2026			/	10,500	990	10 500
BIDC.O6	BIDC-EBID 6,50 % 2021-2028			/			10 000
BOAD.O12	BOAD 5.95% 2014-2021			/			10 000
CRRH.O1	CRRH-UEMOA 6.10% 2012-2022			/			9 925
CRRH.O2	CRRH-UEMOA 6.10% 2012-2024			/			10 000
CRRH.O9	CRRH-UEMOA 6.05% 2018-2033			/			8 333
CRRH.O3	CRRH-UEMOA 6% 2013-2023			/			10 000
CRRH.O4	CRRH-UEMOA 6% 2014-2024			/			9 975
CRRH.O5	CRRH-UEMOA 5.85% 2015-2025			/			10 000
CRRH.O6	CRRH-UEMOA 5.85% 2016-2026			/			10 000
CRRH.O7	CRRH-UEMOA 5.95% 2017-2029			/			7 083
CRRH.O8	CRRH-UEMOA 5.95% 2018-2030			/			7 898

SUKUK ET TITRES ASSIMILES

Symbole	Titre	Quantité résiduelle à l'achat	Cours Achat / Vente	Quantité résiduelle à la vente	Cours de Référence
SUKCI.S2	SUKUK CI 5.75% 2016-2023		/		10 400
SUKSN.S2	SUKUK SN 6% 2016-2026	423	10,000	/	10 400
SUKTG.S1	SUKUK TG 6.5% 2016-2026		/		10 300

CALENDRIER DES ASSEMBLEES GENERALES

ANNEE : 2021

Société	Nature	Date	Heure	Lieu
NSBC	Ordinaire	06/08/2021	10:00:00	Maison du Patronat Ivoirien (CGECI) sise à Abidjan Plateau, Avenue Lamblin
TOTAL SENEGAL S.A.	Mixte	30/06/2021	17:00:00	Lamantin Beach Hôtel et par VISIOCONFERENCE
BERNABE CI	Ordinaire	28/06/2021	10:00:00	Salle de conférence du Radisson Blu Hôtel situé près de l'Aéroport d'Abidjan
UNIWAX CI	Ordinaire	25/06/2021	09:00:00	Espace Latrille Events, sis à Abidjan Commune de Cocody, aux Deux-Plateaux (Carrefour Duncan)
TRACTAFRIC CI	Ordinaire	24/06/2021	10:00:00	Hôtel AZALAI sis Marcory, Bd VGE, en face de Cap Sud, à côté de la banque BGFI
FILTISAC CI	Ordinaire	24/06/2021	11:00:00	Espace Latrille Events, sis à Abidjan Commune de Cocody, aux Deux-Plateaux Boulevard Latrille
BOLLORE TRANSPORT & LOGISTICS	Ordinaire	24/06/2021	10:00:00	Salle Lougah François du palais de la culture sis à Treichville
SAFCA CI	Ordinaire	23/06/2021	10:00:00	Siège de la société, sis à Abidjan, 1, Rue des Carrossiers, Zone 3 C (Face SOCOCE Treichville)
SODECI	Ordinaire	22/06/2021	08:30:00	Visioconférence
TOTAL	Mixte	21/06/2021	10:00:00	Espace Latrille Events, sis à Abidjan Commune de Cocody, aux Deux-Plateaux Boulevard Latrille
CIE CI	Ordinaire	21/06/2021	08:30:00	Visioconférence
PALM CI	Ordinaire	18/06/2021	09:30:00	Visioconférence
ORAGROUP	Mixte	18/06/2021	10:00:00	Hôtel 2 Février, Lomé TOGO
SUCRIVOIRE	Ordinaire	17/06/2021	09:30:00	Visioconférence
BICI CI	Ordinaire	17/06/2021	10:00:00	Auditorium de la Maison des Entreprises (CGECI) sise au Plateau
SOGB	Ordinaire	17/06/2021	11:00:00	Immeuble CRRAE - UEMOA sis à Abidjan Plateau
NEI-CEDA CI	Ordinaire	16/06/2021	10:00:00	Hôtel TIAMA, Abidjan-Plateau
CFAO MOTORS CI	Ordinaire	15/06/2021	09:00:00	Siège social sis à Abidjan Treichville, 117, Boulevard de Marseille
SETAO CI	Ordinaire	15/06/2021	10:00:00	Hôtel TIAMA (salon EBENE), Abidjan-Plateau
SAPH CI	Ordinaire	14/06/2021	09:30:00	Visioconférence
NESTLE CI	Ordinaire	04/06/2021	10:00:00	Visioconférence
AIR LIQUIDE CI	Ordinaire	04/06/2021	09:00:00	Salle de conférence de la CRRAE-UMOA, à Abidjan
SITAB	Ordinaire	03/06/2021	10:00:00	SALLE JEWELS de la CGECI (Plateau)
SMB	Ordinaire	01/06/2021	09:30:00	Angle du Boulevard de la République et de l'Avenue Lamblin
ECOBANK TG	Mixte	27/05/2021	10:30:00	Visioconférence
SOLIBRA	Mixte	21/05/2021	09:00:00	Espace CRISTAL 8, rue du Chevalier de Clieu Zone 4 C « Salle PLATINIUM » ABIDJAN
SGB CI	Mixte	19/05/2021	09:00:00	Espace Latrille Events, sis à Abidjan Commune de Cocody, aux Deux-Plateaux Boulevard Latrille
SIB	Ordinaire	17/05/2021	09:00:00	Maison de l'Entreprise (siège du Patronat Ivoirien), Abidjan-Plateau à l'Angle du Boulevard de la République
SONATEL	Ordinaire	28/04/2021	10:00:00	Visioconférence
ONATEL BF	Ordinaire	27/04/2021	14:00:00	Hôtel SOPATEL SILMANDE, OUAGADOUGOU-BURKINA FASO
UNILEVER CI	Mixte	19/04/2021	08:00:00	Visioconférence
BANK OF AFRICA ML	Mixte	16/04/2021	09:30:00	Siège de la banque
BANK OF AFRICA SN	Ordinaire	16/04/2021	09:30:00	Immeuble Elan II au 2ème Etage, Almadies, Zone 12, Route de Ngor à Dakar
BANK OF AFRICA CI	Ordinaire	15/04/2021	10:00:00	Salle Jewels du Patronat Ivoirien (CGECI) sis à Abidjan Plateau, immeuble MDE
ECOBANK CI	Mixte	08/04/2021	10:00:00	Hôtel Radisson Blu, sis à Abidjan Port Bouët, route de l'aéroport international Felix Houphouët Boigny
BANK OF AFRICA BN	Ordinaire	08/04/2021	10:00:00	Hôtel GOLDEN TULIP à Cotonou
CORIS BANK INTERNATIONAL	Mixte	08/04/2021	09:00:00	Hôtel SOPATEL Silmandé SA, à Ouagadougou
BANK OF AFRICA NG	Ordinaire	07/04/2021	10:00:00	Centre de Formation de la BOA NIGER (BOA-Siège)
BANK OF AFRICA BF	Mixte	01/04/2021	10:00:00	Salle WANGO de LAICO HOTEL OUAGA 2000
SICABLE	Ordinaire	30/03/2021	10:00:00	L'hôtel TIAMA, à ABIDJAN
BANK OF AFRICA SN	Ordinaire	26/03/2021	09:30:00	Immeuble Elan II au 2ème Etage, Almadies, Zone 12, Route de Ngor à Dakar

L'actualité de la BRVM sur nos plateformes digitales

Infos BRVM

Pour recevoir les informations boursières par SMS, souscrivez :



Côte d'Ivoire : *430#
Bénin : *430*15#



Côte d'Ivoire : #139#
Burkina Faso : *310#



Côte d'Ivoire : *431#
Niger : *512*9#
Togo : *310#

Site web

www.brvm.org

Application Mobile

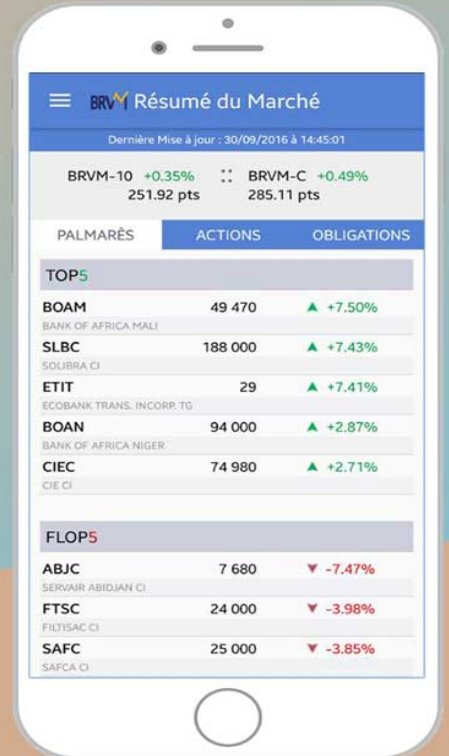

Disponible sur
 Google play
Disponible sur
 App Store



Nous suivre sur :

