

BRVM COMPOSITE	208,88
Variation Jour	-0,22 %
Variation annuelle	2,79 %

BRVM 30	104,98
Variation Jour	-0,26 %
Variation annuelle	4,98 %

BRVM PRESTIGE	100,40
Variation Jour	-0,37 %
Variation annuelle	0,40 %

Evolution des indices

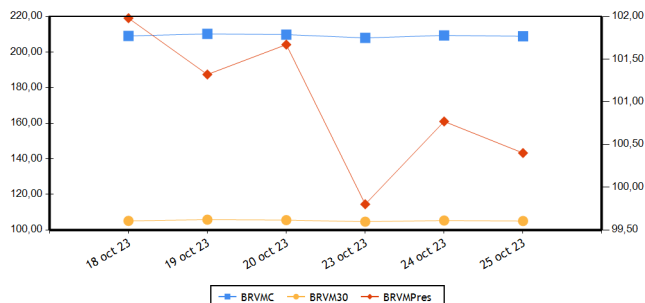

Volumes et valeurs transigés

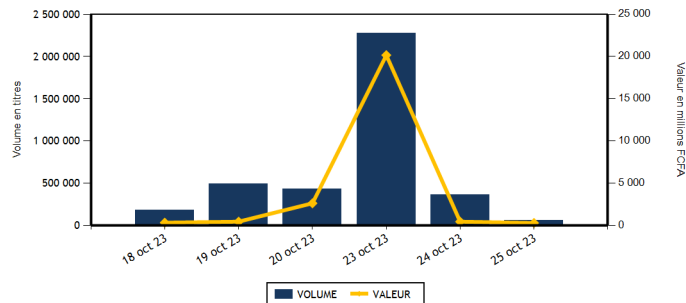

Actions	Niveau	Evol. Jour
Capitalisation boursière (FCFA)(Actions & Droits)	7 770 895 421 618	-0,22 %
Volume échangé (Actions & Droits)	56 908	-84,24 %
Valeur transigée (FCFA) (Actions & Droits)	259 282 908	-32,03 %
Nombre de titres transigés	43	-2,27 %
Nombre de titres en hausse	8	-42,86 %
Nombre de titres en baisse	19	46,15 %
Nombre de titres inchangés	16	-5,88 %

Obligations	Niveau	Evol. Jour
Capitalisation boursière (FCFA)	10 251 068 722 448	-0,13 %
Volume échangé	3 358	-47,43 %
Valeur transigée (FCFA)	29 903 064	-51,40 %
Nombre de titres transigés	8	60,00 %
Nombre de titres en hausse	1	
Nombre de titres en baisse	1	-50,00 %
Nombre de titres inchangés	6	100,00 %

PLUS FORTES HAUSSES

Titres	Cours	Evol. Jour	Evol. annuelle
BANK OF AFRICA BF (BOABF)	6 800	4,94 %	30,77 %
ORAGROUP TOGO (ORGT)	2 685	1,70 %	-31,59 %
BICI CI (BICC)	6 800	1,49 %	-0,73 %
SOLIBRA CI (SLBC)	90 000	1,12 %	8,11 %
SAPH CI (SPHC)	2 600	0,39 %	-47,95 %

PLUS FORTES BAISES

Titres	Cours	Evol. Jour	Evol. annuelle
SOE CI (SDCC)	4 500	-6,25 %	-17,66 %
TRACTAFRIC MOTORS CI (PRSC)	2 555	-5,37 %	-20,03 %
TOTAL CI (TTLC)	1 950	-2,01 %	2,90 %
NESTLE CI (NTLC)	7 990	-1,96 %	-3,09 %
CIE CI (CIEC)	2 010	-1,95 %	1,01 %

INDICES PAR COMPARTIMENT

Base = 100 au 02 janvier 2023	Nombre de sociétés	Valeur	Evol. Jour	Evol. annuelle	Volume	Valeur	PER moyen
BRVM-PRESTIGE	10	100,40	-0,37 %	-0,40 %	19 019	86 562 593	6,05
BRVM-PRINCIPAL	36	102,78	-0,21 %	2,78 %	37 889	172 720 315	13,32

INDICES SECTORIELS

Base = 100 au 14 juin 1999	Nombre de sociétés	Valeur	Evol. Jour	Evol. annuelle	Volume	Valeur	PER moyen
BRVM - INDUSTRIE	11	101,71	-0,31 %	-2,41 %	2 460	15 281 330	31,54
BRVM - SERVICES PUBLICS	5	500,84	-0,51 %	2,38 %	27 083	160 699 030	8,45
BRVM - FINANCES	15	85,15	0,39 %	12,77 %	16 458	48 488 118	6,61
BRVM - TRANSPORT	2	361,99	0,00 %	5,94 %	1 473	2 179 890	8,02
BRVM - AGRICULTURE	5	178,29	-0,60 %	-37,12 %	5 643	24 206 390	10,10
BRVM - DISTRIBUTION	7	344,55	-1,35 %	-3,90 %	3 686	8 317 900	12,17
BRVM - AUTRES SECTEURS	1	1 295,58	-1,87 %	10,53 %	105	110 250	-

Indicateurs	BRVM COMPOSITE
PER moyen du marché	10,20
Taux de rendement moyen du marché	8,30
Taux de rentabilité moyen du marché	8,83
Nombre de sociétés cotées	46
Nombre de lignes obligataires	129
Volume moyen annuel par séance	489 291,00
Valeur moyenne annuelle par séance	1 170 978 206,34

Indicateurs	BRVM COMPOSITE
Ratio moyen de liquidité	0,99
Ratio moyen de satisfaction	22,82
Ratio moyen de tendance	2 315,36
Ratio moyen de couverture	4,32
Taux de rotation moyen du marché	0,01
Prime de risque du marché	3,90
Nombre de SGI participantes	29

Définitions

Volume moyen annuel par séance = Volume annuel échangé / nombre de séances
 Valeur moyenne annuelle par séance = Valeur annuelle échangée / nombre de séances
 Ratio moyen de liquidité = Moyenne des ratios de liquidité (Titres échangés / Volume des ordres de vente)
 Ratio moyen de satisfaction = Moyenne des ratios de satisfaction (Titres échangés / Volume des ordres d'achat)
 Ratio moyen de tendance = Moyenne des ratios de tendance (Volume des ordres d'achat / Volume des ordres de vente)
 Ratio moyen de couverture = Moyenne des ratios de couverture (Volume des ordres de vente / Volume des ordres d'achat)
 Taux moyen de rotation = moyenne des taux de rotation des actions cotées (volume transigé/capital flottante)
 PER moyen du marché = moyenne des PER des actions cotées ayant un PER positif
 Taux de rendement moyen = moyenne des taux de rendement des actions cotées ayant distribué un dividende
 Taux de rentabilité moyen = moyenne des taux de rentabilité des actions cotées
 Prime de risque du marché = (1 / le PER moyen du marché) - le taux de référence actuel des emprunts d'Etat

BOURSE REGIONALE DES VALEURS MOBILIERES
 Siège Social : Abidjan - Côte d'Ivoire, 18 av. Joseph Anoma
 Adresse : 01 BP 3802 Abidjan 01
 Tel : +225 20 31 55 50 / +225 20 32 66 85
 Fax : +225 20 32 66 84
 E-mail : brvm@brvm.org Site web : www.brvm.org



MARCHE DES ACTIONS

Sect. Act. (*)	Symbole	Titre	Cours Précédent	Cours du jour		Variation jour	Séance de cotation		Cours Référence	Variation de l'année précédente	Dernier dividende payé		Rdt. Net	PER
				Ouv.	Clôt.		Volume	Valeur			Montant net	Date		
COMPARTIMENT PRESTIGE			100,40	points		-0,37 %								
AGR	PALC	PALM CI	7 295	7 200	7 250	-0,62 %	2 945	21 216 045	7 250	-30,19 %	1 213,63	19-juil.-23	16,74 %	2,69
AGR	SPHC	SAPH CI	2 590	2 585	2 600	0,39 %	319	828 595	2 600	-47,95 %	294,30	29-sept.-23	11,32 %	3,98
DIS	TTLT	TOTAL CI	1 990	1 990	1 950	-2,01 %	936	1 830 880	1 950	2,90 %	175,53	21-sept.-23	9,00 %	10,00
DIS	TTLS	TOTAL SN	2 650	2 685	2 600	-1,89 %	1 537	4 029 070	2 600	2,56 %	241,01	13-juil.-23	9,27 %	9,99
FIN	ETIT	ECOBANK TRANS. INCORP. TG	19	18	19	0,00 %	8 484	155 058	19	0,00 %	0,60	8-juin-23	3,18 %	1,50
FIN	SGBC	SOCIETE GENERALE COTE D'IVOIRE	16 200	16 390	16 250	0,31 %	107	1 744 130	16 250	40,03 %	1 112,43	31-mai-23	6,85 %	6,78
IND	NTLC	NESTLE CI	8 150	8 100	7 990	-1,96 %	126	1 007 120	7 990	-3,09 %	728,10	8-août-23	9,11 %	10,61
IND	SMBC	SMB CI	9 950	9 995	9 950	0,00 %	313	3 114 845	9 950	46,32 %	720,00	31-août-23	7,24 %	8,23
SPU	ONTBF	ONATEL BF	2 025	2 015	2 010	-0,74 %	1 167	2 351 605	2 010	-37,19 %	287,88	26-juin-23	14,32 %	6,11
SPU	SNTS	SONATEL SN	16 300	16 300	16 300	0,00 %	3 085	50 285 245	16 300	7,24 %	1 500,00	30-mai-23	9,20 %	5,84
TOTAL							19 019	86 562 593						

COMPARTIMENT PRINCIPAL			102,78	points		-0,21 %								
AGR	SCRC	SUCRIVOIRE	505	505	505	0,00 %	2 075	1 047 875	505	-45,41 %	40,50	20-août-21	8,02 %	
AGR	SICC	SICOR CI	5 690	NC	NC	0,00 %			5 690	5,27 %	1 919,00	25-sept.-00		28,63
AGR	SOGC	SOGB CI	3 750	3 700	3 695	-1,47 %	304	1 113 875	3 695	-34,83 %	558,00	17-juil.-23	15,10 %	5,10
AUT	STAC	SETAO CI	1 070	1 050	1 050	-1,87 %	105	110 250	1 050	10,53 %	66,15	18-juil.-22	6,30 %	
DIS	ABJC	SERVAIR ABIDJAN CI	1 200	1 205	1 200	0,00 %	93	111 765	1 200	-7,34 %	92,00	31-août-23	7,67 %	10,32
DIS	BNBC	BERNABE CI	1 975	1 970	1 970	-0,25 %	10	19 700	1 970	-1,50 %	150,00	24-juil.-23	7,61 %	7,21
DIS	CFAC	CFAO MOTORS CI	815	815	815	0,00 %	110	89 900	815	-12,37 %	27,45	15-sept.-23	3,37 %	26,71
DIS	PRSC	TRACTAFRIC MOTORS CI	2 700	2 600	2 555	-5,37 %	819	2 087 865	2 555	-20,03 %	224,10	13-sept.-23	8,77 %	7,18
DIS	SHEC	VIVO ENERGY CI	830	830	820	-1,20 %	181	148 720	820	9,33 %	29,00	28-oct.-22	3,54 %	13,77
FIN	BICC	BICI CI	6 700	6 800	6 800	1,49 %	30	204 000	6 800	-0,73 %	401,40	31-juil.-23	5,90 %	9,15
FIN	BOAB	BANK OF AFRICA BN	6 355	6 400	6 355	0,00 %	1 285	8 179 270	6 355	6,81 %	627,00	25-mai-23	9,87 %	6,73
FIN	BOABF	BANK OF AFRICA BF	6 480	6 410	6 800	4,94 %	95	634 985	6 800	30,77 %	577,00	5-mai-23	8,49 %	5,87
FIN	BOAC	BANK OF AFRICA CI	6 795	6 800	6 800	0,07 %	762	5 178 865	6 800	83,78 %	540,00	28-avr.-23	7,94 %	6,78
FIN	BOAM	BANK OF AFRICA ML	1 475	1 480	1 475	0,00 %	295	435 525	1 475	5,36 %	271,00	15-mai-19		10,97
FIN	BOAN	BANK OF AFRICA NG	4 295	4 290	4 280	-0,35 %	260	1 116 910	4 280	-26,02 %	613,80	25-mai-23	14,34 %	5,49
FIN	BOAS	BANK OF AFRICA SENEGAL	3 145	3 200	3 100	-1,43 %	122	380 340	3 100	26,53 %	187,50	1-juin-23	6,05 %	4,78
FIN	CBIBF	CORIS BANK INTERNATIONAL	8 740	8 700	8 700	-0,46 %	83	722 100	8 700	3,69 %	525,00	6-juil.-23	6,03 %	4,93
FIN	ECOC	ECOBANK COTE D'IVOIRE	6 800	6 800	6 800	0,00 %	2 425	16 475 000	6 800	37,51 %	549,00	30-mai-22	8,07 %	8,39
FIN	NSBC	NSIA BANQUE COTE D'IVOIRE	6 270	6 010	6 260	-0,16 %	554	3 436 590	6 260	4,77 %	363,60	7-juil.-23	5,81 %	4,78
FIN	ORGT	ORAGROUP TOGO	2 640	2 685	2 685	1,70 %	142	381 270	2 685	-31,59 %	59,52	17-juil.-20	2,22 %	9,71
FIN	SAFC	SAFCA CI	895	890	890	-0,56 %	54	48 060	890	1,14 %	23,04	29-juil.-11		
FIN	SIBC	SOCIETE IVOIRIENNE DE BANQUE	5 335	5 335	5 340	0,09 %	1 760	9 396 015	5 340	16,47 %	495,00	11-août-23	9,27 %	6,66
IND	CABC	SICABLE CI	1 200	1 200	1 200	0,00 %	1 110	1 332 000	1 200	2,56 %	69,00	2-août-23	5,75 %	6,61
IND	FTSC	FILTISAC CI	1 100	1 085	1 100	0,00 %	113	123 100	1 100	-31,25 %	235,00	30-juil.-21	21,36 %	101,08
IND	NEIC	NEI-CEDA CI	615	615	610	-0,81 %	83	50 895	610	-23,75 %	35,25	22-sept.-23	5,78 %	6,42
IND	SEMC	CROWN SIEM CI	600	600	600	0,00 %	425	255 000	600	-11,76 %	14,40	28-déc.-21	2,40 %	6,34
IND	SIVC	AIR LIQUIDE CI	615	615	615	0,00 %	53	32 595	615	-8,89 %	63,00	29-sept.-17		13,34
IND	SLBC	SOLIBRA CI	89 000	90 000	90 000	1,12 %	100	9 000 000	90 000	8,11 %	4 050,00	12-août-22	4,50 %	121,70

IND	STBC	SITAB CI	6 100	6 100	6 100	0,00 %	50	305 000	6 100	-10,95 %	551,00	27-juil.-23	9,03 %	9,52
IND	UNLC	UNILEVER CI	5 000	NC	NC	0,00 %			5 000	-28,83 %	1 233,00	9-juil.-12		
IND	UNXC	UNIWAX CI	700	700	700	0,00 %	87	60 775	700	-9,09 %	60,75	29-juil.-22	8,68 %	
SPU	CIEC	CIE CI	2 050	2 050	2 010	-1,95 %	366	746 750	2 010	1,01 %	157,50	31-juil.-23	7,84 %	11,46
SPU	ORAC	ORANGE COTE D'IVOIRE	10 690	10 650	10 610	-0,75 %	243	2 580 935	10 610	3,92 %	752,76	15-juin-23	7,09 %	10,41
SPU	SDCC	SODE CI	4 800	4 765	4 500	-6,25 %	22 222	104 734 495	4 500	-17,66 %	450,00	15-sept.-23	10,00 %	8,43
TRP	SDSC	BOLLORE	1 480	1 475	1 480	0,00 %	1 473	2 179 890	1 480	6,09 %	130,00	23-juin-22	8,78 %	8,02
TRP	SVOC	MOVIS CI	2 395	SP	SP	0,00 %			2 395	0,00 %	270,00	5-juil.-99		
TOTAL							37 889	172 720 315						

TOTAL
TOTAL - Marché des actions

56 908 259 282 908

Secteurs d'activités (*) : AGR = Agriculture, AUT = Autres Secteurs, DIS = Distribution, FIN = Finances, IND = Industrie, TRP = Transport, SPU = Services Publics

MARCHE DES DROITS

Symbole	Titre	Cours Précédent	Cours du jour		Variation jour	Séance de cotation		Cours Référence	Variation depuis l'origine	Parité	Periode de négociation	
			Ouv.	Clôt.		Volume	Valeur				Début	fin

TOTAL
TOTAL - Marché des droits
Légende:

(d) Ex-dividende (V) Variation par rapport au cours de référence

Cours du jour: Ouv.: Ouverture Clôt.: Clôture Moy.: Moyen

Mentions : NC: Non Coté Ex-c: Ex-coupon Ex-d: Ex-droit SP: Suspendu Val-T: Valeur Théorique

PER = Cours / BNPA selon les données disponibles Rdt. Net: Rendement net (DNPA / Cours)

Comp.: 1 - Premier Compartiment 2 - Second Compartiment 3 - Compartiment de croissance

Ratio de liquidité = Titres échangés / Volume des ordres de vente

: Progression de l'indice sectoriel : Stabilité de l'indice sectoriel : Recul de l'indice sectoriel

MARCHE DES OBLIGATIONS

Symbole	Titre	Valeur nominale	Cours Précédent	Cours du jour	Cours Référence	Séance de cotation	Coupon couru	Coupon d'intérêt	Période	Montant net	Eché.	Type Amort
						Volume	Valeur					
OBLIGATIONS D'ETAT												
EOM.O10	ETAT DU MALI 6,20 % 2022-2029	10 000	10 000	NC	10 000			543,56	A	620,00	9-déc.-23	ACD
EOM.O11	ETAT DU MALI 6,40 % 2023-2030	10 000	10 000	NC	10 000			351,48	A	640,00	7-avr.-24	ACD
EOM.O12	ETAT DU MALI 6,50 % 2023-2030	10 000	10 000	NC	10 000			158,06	A	650,00	28-juil.-24	ACD
EOM.O2	Etat du Mali 6,50% 2017-2024	2 000	2 000	NC	2 000			66,78	A	130,00	20-avr.-24	AC
EOM.O3	ETAT DU MALI 6,50 % 2018-2025	4 000	4 000	NC	4 000			14,13	A	260,00	7-oct.-24	AC
EOM.O4	ETAT DU MALI 6,50% 2019-2027	8 000	8 000	NC	8 000			149,18	A	520,00	12-juil.-24	AC
EOM.O5	ETAT DU MALI 6,50% 2020-2028	10 000	10 000	NC	10 000			376,50	A	650,00	27-mars-24	ACD
EOM.O6	ETAT DU MALI 6,50% 2020-2027	10 000	10 000	10 000	10 000	75	750 000	585,89	A	650,00	30-nov.-23	AC
EOM.O7	ETAT DU MALI 6,50% 2021-2031	10 000	9 999	9 999	9 999	100	999 900	340,98	A	650,00	16-avr.-24	AC
EOM.O8	ETAT DU MALI 6,20 % 2022-2032	10 000	10 000	NC	10 000			81,31	A	620,00	7-sept.-24	ACD
EOM.O9	ETAT DU MALI 6,30% 2022-2032	10 000	10 000	NC	10 000			552,33	A	630,00	9-déc.-23	ACD
EOS.O10	ETAT DU SENEGAL 6,15 % 2023-2030	10 000	10 000	NC	10 000			43,93	S	307,50	29-mars-24	ACD
EOS.O11	ETAT DU SENEGAL 6,35 % 2023-2033	10 000	10 000	NC	10 000			45,36	S	317,50	29-mars-24	ACD
EOS.O7	ETAT SENEGAL 6.30% 2015-2025	10 000	10 000	NC	10 000			264,08	S	317,59	25-nov.-23	ACD
EOS.O8	ETAT DU SENEGAL 5,95% 2022-2034	10 000	10 000	NC	10 000			489,04	A	595,00	29-déc.-23	ACD
EOS.O9	ETAT DU SENEGAL 6,00 % 2023-20	10 000	9 500	NC	9 500			42,86	S	300,00	29-mars-24	ACD
TPBF.O10	TPBF 6,50% 2020 - 2028	7 500	7 575	NC	7 575.01			23,31	S	243,75	20-sept.-24	ACD
TPBF.O11	TPBF 6,50 % 2020-2028	8 334	8 334	NC	8 334			158,98	S	270,86	9-janv.-24	ACD
TPBF.O12	TPBF 6.50% 2021-2031	10 000	10 000	NC	10 000			53,57	S	325,00	25-mars-24	ACD
TPBF.O13	TPBF 6,50 % 2021 - 2031	10 000	10 000	NC	10 000			196,06	S	325,00	6-janv.-24	ACD
TPBF.O14	TPBF 6,30% 2022-2034	10 000	10 000	NC	10 000			93,46	S	315,00	1-mars-24	ACD
TPBF.O15	ETAT DU BURKINA 6,30 % 2022-2	10 000	10 000	NC	10 000			279,05	S	315,00	15-nov.-23	ACD
TPBF.O16	ETAT DU BURKINA 6% 2023-2028	10 000	10 000	NC	10 000			174,46	S	300,00	10-janv.-24	ACD
TPBF.O4	TPBF 6.50% 2017-2027	10 000	9 995	NC	9 995			152,73	S	326,78	31-janv.-24	ACD
TPBF.O5	TPBF 6,50% 2017-2024	10 000	10 000	NC	10 000			209,56	S	325,00	29-déc.-23	ACD
TPBF.O6	TPBF 6.50% 2018-2025	10 000	10 500	NC	10 500			252,88	S	325,89	5-déc.-23	ACD
TPBF.O7	TPBF 6,50% 2018- 2025	10 000	10 000	NC	10 000			287,91	S	325,00	15-nov.-23	AC
TPBF.O8	TPBF 6,50% 2019-2027	10 000	10 000	NC	10 000			306,30	S	327,67	6-nov.-23	ACD
TPBF.O9	TPBF 6,50% 2019 - 2027	10 000	9 995	NC	9 995			30,19	S	325,00	8-avr.-24	ACD
TPBJ.O3	TPBJ 6,50% 2020-2028	10 000	10 000	NC	10 000			108,33	A	650,00	25-août-24	AC
TPBJ.O4	TPBJ 5,50 % 2022-2037	10 000	10 000	NC	10 000			357,65	A	550,00	1-mars-24	AC
TPBJ.O5	TPBJ 5,85 % 2022-2042	10 000	9 790	NC	9 790			380,41	A	585,00	1-mars-24	ACD
TPBJ.O6	TPBJ 5,75% 2022-2037	10 000	10 000	NC	10 000			139,82	A	575,00	28-juil.-24	ACD
TPBJ.O7	TPBJ 5,70% 2023-2030	10 000	10 001	NC	10 001			351,97	A	570,00	13-mars-24	AC
TPBJ.O8	TPBJ 6,20% 2023-2038	10 000	10 000	NC	10 000			382,84	A	620,00	13-mars-24	AC
TPCI.O17	TPCI 3% 2014-2024	10 000	10 000	NC	10 000			104,92	S	150,00	19-déc.-23	ACD
TPCI.O19	TPCI 5.99% 2015-2025	10 000	10 000	NC	10 000			268,40	A	599,00	14-mai-24	ACD
TPCI.O21	TPCI 6% 2016-2028	10 000	10 000	NC	10 000			327,87	A	600,00	8-avr.-24	ACD
TPCI.O22	TPCI 5.90% 2016 - 2026	10 000	9 700	NC	9 700			212,79	A	590,00	15-juin-24	ACD
TPCI.O23	TPCI 5.90% 2016-2026	10 000	9 650	NC	9 650			552,82	A	590,00	17-nov.-23	ACD
TPCI.O24	TPCI 6.25% 2017-2029	10 000	9 980	NC	9 980			42,69	S	312,50	31-mars-24	ACD
TPCI.O25	TPCI 5,95% 2017-2024 A	10 000	9 700	NC	9 700			1,63	S	297,50	24-avr.-24	ACD
TPCI.O26	TPCI 5,95% 2017-2024 B	10 000	10 000	NC	10 000			271,63	S	297,50	10-nov.-23	ACD
TPCI.O27	TPCI 6% 2017-2025	10 000	10 250	NC	10 250			193,44	S	300,00	29-déc.-23	ACD
TPCI.O28	TPCI 6% 2018 - 2026	10 000	10 000	NC	10 000			137,70	A	600,00	2-août-24	ACD
TPCI.O29	TPCI 6% 2018-2026	10 000	9 970	NC	9 970			19,67	A	600,00	19-avr.-24	ACD
TPCI.O30	TPCI 5,95% 2018-2025	5 000	5 000	NC	5 000			109,22	S	149,16	13-déc.-23	ACD
TPCI.O31	TPCI 5,75% 2019 - 2026	10 000	10 230	NC	10 230			199,52	A	575,00	20-juin-24	ACD
TPCI.O32	TPCI 2,23% 2019-2026	10 000		NC				77,38	A	223,00	20-juin-24	ACD
TPCI.O33	TPCI 5.75% 2019-2026	6 000	6 240	NC	6 240			206,43	A	345,00	20-mars-24	ACD
TPCI.O34	TPCI 6% 2019-2029	7 500	7 500	NC	7 500			269,26	A	450,00	20-mars-24	ACD
TPCI.O35	TPCI 5,75% 2019 -2026	10 000	10 250	NC	10 250			166,53	A	575,00	11-juil.-24	ACD
TPCI.O36	TPCI 5,75% 2019- 2026	10 000	10 000	NC	10 000			102,12	A	575,00	21-août-24	ACD
TPCI.O37	TPCI 5,80% 2019-2026	8 000	8 000	NC	8 000			413,15	A	464,00	4-déc.-23	ACD
TPCI.O38	TPCI 5,75% 2019-2026	8 000	8 000	NC	8 000			409,59	A	460,00	4-déc.-23	ACD
TPCI.O39	TPCI 5,75% 2019 - 2026	6 000	6 420	NC	6 420			470,08	A	460,00	17-oct.-23	ACD
TPCI.O40	TPCI 5,75% 2019-2026	8 000	7 840	NC	7 840			362,96	A	460,00	10-janv.-24	ACD
TPCI.O41	TPCI 5,80% 2020-2027	10 000	10 750	NC	10 750			378,74	A	580,00	29-févr.-24	ACD
TPCI.O42	TPCI 5,90% 2020-2030	10 000	10 000	NC	10 000			385,27	A	590,00	29-févr.-24	ACD
TPCI.O43	TPCI 5,90% 2020 - 2030	10 000	10 000	NC	10 000			298,22	A	590,00	23-avr.-24	ACD

TPCI.O44	TPCI 5,80% 2020 - 2027	10 000	9 620	NC	9 620			293,17	A	580,00	23-avr.-24	ACD
TPCI.O45	TPCI 5,80% 2020 -2027	8 000	8 000	NC	8 000			166,08	A	464,00	16-juin-24	ACD
TPCI.O46	TPCI 5,90% 2020 - 2030	8 750	8 925	NC	8 925			184,78	A	516,25	16-juin-24	ACD
TPCI.O47	TPCI 5,80% 2020 - 2027	8 000	8 200	NC	8 200			166,08	A	464,00	16-juin-24	ACD
TPCI.O48	TPCI 5,80% 2020- 2027	8 000	7 920	NC	7 920			111,56	A	464,00	29-juil.-24	ACD
TPCI.O49	TPCI 5,90% 2020- 2030	8 750	8 824	NC	8 824.38			124,13	A	516,25	29-juil.-24	ACD
TPCI.O50	TPCI 5,90% 2020-2030	8 750	8 750	NC	8 750			81,81	A	516,25	28-août-24	ACD
TPCI.O51	TPCI 5,80 % 2020-2027	8 000	8 000	NC	8 000			29,16	A	464,00	2-oct.-24	ACD
TPCI.O52	TPCI 5,90 % 2020 -2030	8 750	9 013	NC	9 012.50			32,44	A	516,25	2-oct.-24	ACD
TPCI.O53	TPCI 5,80% 2020-2027	10 000	10 600	NC	10 600			575,23	A	580,00	28-oct.-23	ACD
TPCI.O54	TPCI 5,90% 2020-2030	10 000	10 000	NC	10 000			585,15	A	590,00	28-oct.-23	ACD
TPCI.O55	TPCI 5,80% 2020 -2027	10 000	10 500	NC	10 500			484,66	A	580,00	24-déc.-23	ACD
TPCI.O56	TPCI 5,90% 2020- 2030	10 000	10 800	NC	10 800			493,01	A	590,00	24-déc.-23	ACD
TPCI.O57	TPCI 5,80% 2020-2027	10 000	10 000	NC	10 000			538,68	A	580,00	20-nov.-23	ACD
TPCI.O58	TPCI 5,80% 2021-2028	10 000	10 150	NC	10 150			364,48	A	580,00	9-mars-24	ACD
TPCI.O59	TPCI 5,90% 2021-2031	10 000	10 350	NC	10 350			370,77	A	590,00	9-mars-24	ACD
TPCI.O60	TPCI 5,80% 2021-2028	10 000	10 000	NC	10 000			261,48	A	580,00	13-mai-24	ACD
TPCI.O61	TPCI 5,90% 2021-2031	10 000	10 050	NC	10 050			265,98	A	590,00	13-mai-24	ACD
TPCI.O62	TPCI 5,80 % 2021 -2028	10 000	10 000	NC	10 000			185,41	A	580,00	30-juin-24	ACD
TPCI.O63	TPCI 5,90% 2021 -2031	10 000	10 000	NC	10 000			188,61	A	590,00	30-juin-24	ACD
TPCI.O64	TPCI 5,80 % 2021 - 2028	10 000	10 180	NC	10 180			110,93	A	580,00	16-août-24	ACD
TPCI.O65	TPCI 5,90 % 2021-2031	10 000	10 700	NC	10 700			40,30	A	590,00	30-sept.-24	ACD
TPCI.O66	TPCI 5,90% 2021-2031	10 000	9 950	NC	9 950			572,22	A	590,00	5-nov.-23	ACD
TPCI.O67	TPCI 5,90 % 2021-2036	10 000	10 400	NC	10 400			505,95	A	590,00	16-déc.-23	ACD
TPCI.O68	TPCI 5,90 % 2022-2037	10 000	10 000	NC	10 000			429,97	A	590,00	1-févr.-24	ACD
TPCI.O69	TPCI 5,75 % 2022-2037	10 000	10 000	NC	10 000			340,92	A	575,00	22-mars-24	ACD
TPCI.O70	TPCI 5,75 % 2022-2037	10 000	10 100	NC	10 100			281,22	A	575,00	29-avr.-24	ACD
TPCI.O71	TPCI 5,65% 2022-2032	10 000	10 150	NC	10 150			203,77	A	565,00	15-juin-24	ACD
TPCI.O72	TPCI 5,65% 2022-2029	10 000	9 500	NC	9 500			135,85	A	565,00	29-juil.-24	ACD
TPCI.O73	TPCI 5,75% 2022-2032	10 000	10 000	NC	10 000			138,25	A	575,00	29-juil.-24	ACD
TPCI.O74	TPCI 5,85% 2022-2042	10 000	10 000	NC	10 000			135,85	A	565,00	29-juil.-24	ACD
TPCI.O75	TPCI 5,65% 2022-2029	10 000	9 500	NC	9 500			27,79	A	565,00	7-oct.-24	ACD
TPCI.O76	TPCI 5,75% 2022-2032	10 000	10 000	NC	10 000			28,28	A	575,00	7-oct.-24	ACD
TPCI.O77	TPCI (TAUX DE BASE + SPREAD) % 2022-2029	10 000	10 000	NC	10 000			135,53	T	166,25	11-nov.-23	ACD
TPCI.O78	TPCI 5,65% 2022-2029	10 000	9 700	NC	9 700			489,15	A	565,00	13-déc.-23	ACD
TPCI.O79	TPCI 5,75% 2023-2030	10 000	9 992	NC	9 992			376,51	A	575,00	28-févr.-24	ACD
TPCI.O80	TPCI 6% 2023-2030	10 000	9 700	10 000	10 000	10	100 000	263,93	A	600,00	17-mai-24	ACD
TPNE.O1	TRESOR PUBLIC DU NIGER 6,50% 2019-2026	10 000	10 000	NC	10 000			374,73	A	650,00	28-mars-24	ACD
TPNE.O2	TRESOR PUBLIC DU NIGER 6,50% 2019 - 2026	10 000	9 900	NC	9 900			150,96	A	650,00	1-août-24	ACD
TPNE.O3	TRESOR PUBLIC DU NIGER 6,5% 2020-2027	8 000	7 960	NC	7 960			122,19	A	520,00	31-juil.-24	ACD
TPNE.O4	TRESOR PUBLIC DU NIGER 6,30% 2	10 000	10 000	NC	10 000			106,72	A	630,00	24-août-24	ACD
TPNE.O5	TPNE 6,15 % 2022-2034	10 000	10 550	NC	10 550			241,97	A	615,00	3-juin-24	ACD
TPNE.O6	TRESOR PUBLIC DU NIGER 6,15% 2022 - 2034	10 000	10 000	NC	10 000			530,75	A	615,00	14-déc.-23	ACD
TPTG.O2	TPTG 6% 2022-2037	10 000	10 000	10 000	10 000	10	100 000	563,84	A	600,00	16-nov.-23	ACD
TOTAL								195		1 949 900		

OBLIGATIONS REGIONALES

BIDC.O4	BIDC-EBID 6.10% 2017-2027	5 000	5 000	NC	5 000			109,17	A	305,00	16-juin-24	ACD
BIDC.O5	BIDC-EBID 6,40% 2019-2026	10 000	9 990	NC	9 990			182,61	S	320,00	12-janv.-24	ACD
BIDC.O6	BIDC-EBID 6,50 % 2021-2028	10 000	10 700	NC	10 700			284,93	S	327,67	18-nov.-23	ACD
BIDC.O7	BIDC-EBID 5,90% 2022-2029	10 000	10 000	NC	10 000			223,07	S	295,81	9-déc.-23	ACD
CRRH.O10	CRRH-UEMOA 6,10% 2022-2037	10 000	10 000	NC	10 000			137,58	S	305,00	3-févr.-24	AC
CRRH.O2	CRRH-UEMOA 6.10% 2012-2024	10 000	9 800	NC	9 800			165,76	S	305,00	17-janv.-24	AC
CRRH.O3	CRRH-UEMOA 6% 2013-2023	10 000	10 000	SP	10 000			298,36	S	300,00	26-oct.-23	AC
CRRH.O4	CRRH-UEMOA 6% 2014-2024	10 000	10 000	NC	10 000			191,80	S	300,00	30-déc.-23	AC
CRRH.O5	CRRH-UEMOA 5.85% 2015-2025	10 000	10 000	NC	10 000			180,62	S	294,10	4-janv.-24	AC
CRRH.O6	CRRH-UEMOA 5.85% 2016-2026	10 000	10 230	NC	10 230			181,22	S	292,50	3-janv.-24	ACD
CRRH.O7	CRRH-UEMOA 5.95% 2017-2029	5 417	5 417	NC	5 417			141,00	S	161,15	17-nov.-23	AC
CRRH.O8	CRRH-UEMOA 5.95% 2018-2030	6 250	6 250	NC	6 250			128,02	S	185,94	21-déc.-23	AC
CRRH.O9	CRRH-UEMOA 6.05% 2018-2033	7 000	7 000	NC	7 000			145,80	S	211,75	21-déc.-23	AC
TOTAL								0		0		

OBLIGATIONS PRIVEES

BHNS.O1	DIASPORA BONDS BHS 6,25% 2019-	10 000	10 000	NC	10 000			182,72	S	314,21	10-janv.-24	ACD
FBOAD.O1	FCTC BOAD DOLI-P 6,10% 2023-2030	9 100	9 100	NC	9 100			117,31	S	610,00	20-mars-24	AC
FNSBC.O1	FCTC NSIA BANQUE 7 % 2020-2025	3 333	3 333	3 333	3 333.33	384	1 279 998	24,50	T	57,17	16-déc.-23	ACD
FORBT.O1	FCTC ORABANK 7 % 2021-2026	7 222	7 728	NC	7 727.78			36,75	T	123,86	28-déc.-23	ACD
FTIMC.O1	FCTC TEYLIMOM IMMO 7 % 2021-2028	7 917	7 917	7 916	7 916.67	532	4 211 666	73,82	T	142,92	8-déc.-23	ACD
ORGT.O2	ORAGROUP SA 7,15% 2021-2028	10 000	10 550	10 000	10 000	2 162	21 620 000	355,55	S	357,50	26-oct.-23	ACD
PADS.O3	PAD 6,60% 2020-2027	8 000	8 240	NC	8 240			8,66	S	264,00	19-avr.-24	ACD
PTRC.O1	PETRO IVOIRE 6,80% 2022-2029	10 000	9 900	9 900	9 900	85	841 500	480,39	S	666,00	15-déc.-23	ACD
SNLC.O1	SENELEC 6,50% 2018-2025	3 000	2 940	NC	2 940			15,00	S	97,50	27-mars-24	AC
SNTS.O2	SONATEL 6,50% 2020-2027	8 000	8 000	NC	8 000			134,89	S	245,74	16-janv.-24	ACD
TOTAL						3 163	27 953 164					

SUKUK ET TITRES ASSIMILES

SUKSN.S2	SUKUK SN 6% 2016-2026	10 000	10 750	NC	10 750			151,67	S	306,67	26-janv.-24	ACD
SUKTG.S1	SUKUK TG 6.5% 2016-2026	10 000	10 000	NC	10 000			141,75	S	377,99	17-févr.-24	ACD
TOTAL						0	0					
TOTAL - Marché des obligations						3 358	29 903 064					

Légende :
 (#) (*) Ex-Coupon couru (#/#)Cours de référence amorti / Coupon couru Ex-c (#)Ex-marge de profits
 Cours du jour: Ouv.: Ouverture Clôt.: Clôture Moy.: Moyen
 Type Amort: Type d'Amortissement IF: In Fine AC: Amortissement Constant AD: Amortissement Dégressif ACD: Amortissement Constant Différé
 Période: Périodicité de paiement des coupons A: Annuelle S: Semestrielle T: Trimestrielle
 Eché.: Échéance de paiement des intérêts
 Mentions: NC: Non Coté Ex-c: Ex-coupon ou Ex-droit SP: Suspendu

INFORMATIONS
OPERATIONS EN COURS

Emetteur	Opération
ETAT DU SENEGAL	Première cotation - ETAT DU SENEGAL 6,15 % 2023-2028 (EOS.O12), ETAT DU SENEGAL 6,30 % 2023-2030 (EOS.O13) et ETAT DU SENEGAL 6,50 % 2023-2033 (EOS.O14) - première cotation le 26 Octobre 2023

AVIS

Entité	N°	Nature	Objet
DC/BR	194 - 2023	Paie ment Intérêts	Paie ment des intérêts semestriels - ORAGROUP 7,15% 2021-2028
DC/BR	198 - 2023	Paie ment Intérêts et remboursement	Paie ment des intérêts semestriels et remboursement partiel du capital - TPCI 5,95% 2017-2024 B
AMF-UMOA	Décision N° AMF-UMOA/2023/370	Décision AMF-UMOA	Agré ment du sixième compartiment du FCTC ENERGIES denommé FCTC ENERGIE 7% IV _ 2023-2028 sur le MFR

COMMUNIQUES

Emetteur	N°	Nature	Objet
ECOBANK CI	20231025	Rapport d'activités du troisième trimestre	Rapport d'activités - 3ème trimestre 2023 - ECOBANK CI

QUANTITES RESIDUELLES
MARCHE DES ACTIONS

Symbole	Titre	Quantité résiduelle à l'achat	Cours Achat / Vente			Quantité résiduelle à la vente	Cours de Référence
ABJC	SERVAIR ABIDJAN CI	54	1,190	/	1,200	3 735	1 200
BICC	BICI CI	148	6,425	/	6,800	1 405	6 800
BNBC	BERNABE CI			/	Marché	10	1 970
BOAB	BANK OF AFRICA BN	43	6,355	/	6,395	1	6 355
BOABF	BANK OF AFRICA BF	8	6,400	/	6,800	755	6 800
BOAC	BANK OF AFRICA CI	11	6,775	/	6,800	772	6 800
BOAM	BANK OF AFRICA ML	534	1,475	/	1,495	825	1 475
BOAN	BANK OF AFRICA NG	34	4,280	/	4,440	166	4 280
BOAS	BANK OF AFRICA SENEGAL	25	3,100	/	3,195	308	3 100
CABC	SICABLE CI	1	1,185	/	1,200	512	1 200
CBIBF	CORIS BANK INTERNATIONAL	4	8,460	/	8,700	24	8 700
CFAC	CFAO MOTORS CI	84	815	/	830	239	815
CIEC	CIE CI	152	2,010	/	2,050	2 664	2 010
ECOC	ECOBANK COTE D'IVOIRE	3 788	6,650	/	6,800	1 942	6 800
ETIT	ECOBANK TRANS. INCORP. TG	33 291	18	/	19	3 709 344	19
FTSC	FILTISAC CI	241	1,085	/	1,100	2 899	1 100
NEIC	NEI-CEDA CI	46	610	/	615	5	610
NSBC	NSIA BANQUE COTE D'IVOIRE	631	6,005	/	6,260	725	6 260
NTLC	NESTLE CI	2	7,850	/	7,990	254	7 990
ONTBF	ONATEL BF	764	2,000	/	2,010	25	2 010
ORAC	ORANGE COTE D'IVOIRE	370	10,620	/	10,685	59	10 610
ORGT	ORAGROUP TOGO	65	2,485	/	2,685	325	2 685
PALC	PALM CI	1 001	7,200	/	7,250	555	7 250
PRSC	TRACTAFRIC MOTORS CI	68	2,550	/	2,600	2 015	2 555
SAFC	SAFCA CI			/	Marché	2 000	890
SCRC	SUCRIVOIRE	275	500	/	505	72	505
SDCC	SODE CI	143	4,500	/	4,550	5	4 500
SDSC	BOLLORE	18	1,460	/	1,480	2 000	1 480
SEMC	CROWN SIEM CI	20	600	/	620	5 000	600
SGBC	SOCIETE GENERALE COTE D'IVOIRE	25	16,200	/	16,250	40	16 250
SHEC	VIVO ENERGY CI	456	820	/	830	79	820
SIBC	SOCIETE IVOIRIENNE DE BANQUE	6 693	5,335	/	5,340	2 651	5 340
SICC	SICOR CI			/	5,575	766	5 690
SIVC	AIR LIQUIDE CI			/	Marché	5	615
SLBC	SOLIBRA CI	3	85,000	/	89,900	3	90 000
SMBC	SMB CI	6	9,950	/	9,975	35	9 950
SNTS	SONATEL SN	15	16,295	/	16,300	2 735	16 300
SOGC	SOGB CI	35	3,500	/	3,695	367	3 695
SPHC	SAPH CI	12	2,590	/	2,600	2 047	2 600
STAC	SETAO CI	50	1,030	/	1,045	235	1 050
STBC	SITAB CI	1	5,900	/	6,000	1 000	6 100
SVOC	MOVIS CI			/			2 395
TTLC	TOTAL CI	250	1,945	/	1,950	416	1 950
TTLS	TOTAL SN	225	2,600	/	2,645	42	2 600
UNLC	UNILEVER CI	50	4,850	/	5,000	2 369	5 000
UNXC	UNIWAX CI	212	695	/	700	1 234	700

QUANTITES RESIDUELLES

MARCHE DES DROITS

Symbole	Titre	Quantité résiduelle à l'achat	Cours Achat / Vente	Quantité résiduelle à la vente	Cours de Référence
---------	-------	-------------------------------	---------------------	--------------------------------	--------------------

QUANTITES RESIDUELLES
MARCHE DES OBLIGATIONS

Symbole	Titre	Quantité résiduelle à l'achat	Cours Achat / Vente	Quantité résiduelle à la vente	Cours de Référence
BHSN.01	DIASPORA BONDS BHS 6,25% 2019-		/		10 000
FBOAD.01	FCTC BOAD DOLI-P 6,10% 2023-2030		/		9 100
FNSBC.01	FCTC NSIA BANQUE 7 % 2020-2025	85	3,333.33 / 3,499.99	372	3 333
FORBT.01	FCTC ORABANK 7 % 2021-2026		/		7 728
FTMC.01	FCTC TEYLIM IMMO 7 % 2021-2028		/ 8,470.83	22 870	7 917
ORGT.02	ORAGROUP SA 7,15% 2021-2028	235	10,000 / 10,550	552	10 000
PADS.03	PAD 6,60% 2020-2027	1 837	8,000 /		8 240
PTRC.01	PETRO IVOIRE 6,80% 2022-2029		/ 9,900	118	9 900
SNLC.01	SENELEC 6,50% 2018-2025		/		2 940
SNTS.02	SONATEL 6,50% 2020-2027		/		8 000
EOM.010	ETAT DU MALI 6,20 % 2022-2029		/		10 000
EOM.011	ETAT DU MALI 6,40 % 2023-2030		/		10 000
EOM.012	ETAT DU MALI 6,50 % 2023-2030		/		10 000
EOM.02	Etat du Mali 6.50% 2017-2024		/		2 000
EOM.03	ETAT DU MALI 6,50 % 2018-2025		/		4 000
EOM.04	ETAT DU MALI 6,50% 2019-2027		/		8 000
TPNE.06	TRESOR PUBLIC DU NIGER 6,15% 2022 - 2034		/		10 000
TPTG.02	TPTG 6% 2022-2037		/ 10,000	1 000	10 000
TPCI.080	TPCI 6% 2023-2030		/ 10,000	26	10 000
TPNE.01	TRESOR PUBLIC DU NIGER 6,50% 2019-2026		/		10 000
TPNE.02	TRESOR PUBLIC DU NIGER 6,50% 2019 - 2026		/ 9,900	122	9 900
TPNE.03	TRESOR PUBLIC DU NIGER 6,5% 2020-2027		/ 8,000	240	7 960
TPNE.04	TRESOR PUBLIC DU NIGER 6,30% 2		/ 10,700	40 000	10 000
TPNE.05	TPNE 6,15 % 2022-2034		/		10 550
TPCI.074	TPCI 5,85% 2022-2042		/ 10,700	60 000	10 000
TPCI.075	TPCI 5,65% 2022-2029		/ 10,000	837	9 500
TPCI.076	TPCI 5,75% 2022-2032		/ 10,700	144 866	10 000
TPCI.077	TPCI (TAUX DE BASE + SPREAD) % 2022-2029		/		10 000
TPCI.078	TPCI 5,65% 2022-2029		/		9 700
TPCI.079	TPCI 5,75% 2023-2030		/		9 992
TPCI.068	TPCI 5,90 % 2022-2037		/ 10,700	34 990	10 000
TPCI.069	TPCI 5,75 % 2022-2037		/		10 000
TPCI.070	TPCI 5,75 % 2022-2037		/ 10,100	9 995	10 100
TPCI.071	TPCI 5,65% 2022-2032		/ 9,900	20 000	10 150
TPCI.072	TPCI 5,65% 2022-2029		/		9 500
TPCI.073	TPCI 5,75% 2022-2032		/		10 000
TPCI.062	TPCI 5,80 % 2021 -2028		/		10 000
TPCI.063	TPCI 5,90% 2021 -2031		/		10 000
TPCI.064	TPCI 5,80 % 2021 - 2028		/		10 180
TPCI.065	TPCI 5,90 % 2021-2031		/		10 700
TPCI.066	TPCI 5,90% 2021-2031		/		9 950
TPCI.067	TPCI 5,90 % 2021-2036		/		10 400
TPCI.056	TPCI 5,90% 2020- 2030		/		10 800
TPCI.057	TPCI 5,80% 2020-2027		/		10 000
TPCI.058	TPCI 5,80% 2021-2028		/		10 150
TPCI.059	TPCI 5,90% 2021-2031		/		10 350
TPCI.060	TPCI 5,80% 2021-2028		/		10 000
TPCI.061	TPCI 5,90% 2021-2031		/		10 050
TPCI.050	TPCI 5,90% 2020-2030		/		8 750
TPCI.051	TPCI 5,80 % 2020-2027		/		8 000

TPCI.052	TPCI 5,90 % 2020 -2030			/				9 013
TPCI.053	TPCI 5,80% 2020-2027			/				10 600
TPCI.054	TPCI 5,90% 2020-2030			/				10 000
TPCI.055	TPCI 5,80% 2020 -2027			/				10 500
TPCI.044	TPCI 5,80% 2020 - 2027			/				9 620
TPCI.045	TPCI 5,80% 2020 -2027			/				8 000
TPCI.046	TPCI 5,90% 2020 - 2030			/				8 925
TPCI.047	TPCI 5,80% 2020 - 2027			/				8 200
TPCI.048	TPCI 5,80% 2020- 2027			/				7 920
TPCI.049	TPCI 5,90% 2020- 2030			/				8 824
TPCI.038	TPCI 5,75% 2019-2026			/				8 000
TPCI.039	TPCI 5,75% 2019 - 2026			/				6 420
TPCI.040	TPCI 5,75% 2019-2026			/				7 840
TPCI.041	TPCI 5,80% 2020-2027			/				10 750
TPCI.042	TPCI 5,90% 2020-2030			/				10 000
TPCI.043	TPCI 5,90% 2020 - 2030			/				10 000
TPCI.032	TPCI 2,23% 2019-2026			/				10 000
TPCI.033	TPCI 5.75% 2019-2026			/				6 240
TPCI.034	TPCI 6% 2019-2029			/				7 500
TPCI.035	TPCI 5,75% 2019 -2026			/				10 250
TPCI.036	TPCI 5,75% 2019- 2026			/				10 000
TPCI.037	TPCI 5,80% 2019-2026			/				8 000
TPCI.026	TPCI 5,95% 2017-2024 B			/				10 000
TPCI.027	TPCI 6% 2017-2025			/				10 250
TPCI.028	TPCI 6% 2018 - 2026			/	10,000		4	10 000
TPCI.029	TPCI 6% 2018-2026			/				9 970
TPCI.030	TPCI 5,95% 2018-2025			/				5 000
TPCI.031	TPCI 5,75% 2019 - 2026			/				10 230
TPCI.019	TPCI 5.99% 2015-2025			/				10 000
TPCI.021	TPCI 6% 2016-2028			/				10 000
TPCI.022	TPCI 5.90% 2016 - 2026			/				9 700
TPCI.023	TPCI 5.90% 2016-2026			/				9 650
TPCI.024	TPCI 6.25% 2017-2029			/				9 980
TPCI.025	TPCI 5,95% 2017-2024 A			/				9 700
TPBJ.04	TPBJ 5,50 % 2022-2037			/				10 000
TPBJ.05	TPBJ 5,85 % 2022-2042			/				9 790
TPBJ.06	TPBJ 5,75% 2022-2037			/				10 000
TPBJ.07	TPBJ 5,70% 2023-2030	500	10,000	/	10,700		200 500	10 001
TPBJ.08	TPBJ 6,20% 2023-2038			/				10 000
TPCI.017	TPCI 3% 2014-2024			/				10 000
TPBF.05	TPBF 6,50% 2017-2024			/				10 000
TPBF.06	TPBF 6.50% 2018-2025			/	10,000		200	10 500
TPBF.07	TPBF 6,50% 2018- 2025			/				10 000
TPBF.08	TPBF 6,50% 2019-2027			/				10 000
TPBF.09	TPBF 6,50% 2019 - 2027			/	10,000		309	9 995
TPBJ.03	TPBJ 6,50% 2020-2028			/	10,000		5	10 000
TPBF.012	TPBF 6.50% 2021-2031			/				10 000
TPBF.013	TPBF 6,50 % 2021 - 2031			/	10,000		165	10 000
TPBF.014	TPBF 6,30% 2022-2034			/	10,100		10 070	10 000
TPBF.015	ETAT DU BURKINA 6,30 % 2022-2			/	10,000		211	10 000
TPBF.016	ETAT DU BURKINA 6% 2023-2028			/				10 000
TPBF.04	TPBF 6.50% 2017-2027			/	9,950		99	9 995
EOS.011	ETAT DU SENEGAL 6,35 % 2023-2033			/				10 000
EOS.07	ETAT SENEGAL 6.30% 2015-2025			/				10 000
EOS.08	ETAT DU SENEGAL 5,95% 2022-2034			/	9,900		30 000	10 000

EOS.O9	ETAT DU SENEGAL 6,00 % 2023-20	700	9,800	/			9 500
TPBF.O10	TPBF 6,50% 2020 - 2028			/			7 575
TPBF.O11	TPBF 6,50 % 2020-2028			/	8,334	129	8 334
EOM.O5	ETAT DU MALI 6,50% 2020-2028			/			10 000
EOM.O6	ETAT DU MALI 6,50% 2020-2027			/	10,000	60	10 000
EOM.O7	ETAT DU MALI 6.50% 2021-2031			/	10,000	2 530	9 999
EOM.O8	ETAT DU MALI 6,20 % 2022-2032			/			10 000
EOM.O9	ETAT DU MALI 6,30% 2022-2032			/	9,900	15	10 000
EOS.O10	ETAT DU SENEGAL 6,15 % 2023-2030			/			10 000
BIDC.O4	BIDC-EBID 6.10% 2017-2027			/			5 000
BIDC.O5	BIDC-EBID 6,40% 2019-2026	145	9,990	/	10,000	70	9 990
BIDC.O6	BIDC-EBID 6,50 % 2021-2028	73	10,000	/	10,700	14 990	10 700
BIDC.O7	BIDC-EBID 5,90% 2022-2029			/			10 000
CRRH.O10	CRRH-UEMOA 6,10% 2022-2037			/	10,000	174	10 000
CRRH.O2	CRRH-UEMOA 6.10% 2012-2024			/	10,000	625	9 800
CRRH.O4	CRRH-UEMOA 6% 2014-2024			/			10 000
CRRH.O5	CRRH-UEMOA 5.85% 2015-2025			/			10 000
CRRH.O6	CRRH-UEMOA 5.85% 2016-2026			/			10 230
CRRH.O7	CRRH-UEMOA 5.95% 2017-2029			/			5 417
CRRH.O8	CRRH-UEMOA 5.95% 2018-2030			/			6 250
CRRH.O9	CRRH-UEMOA 6.05% 2018-2033			/			7 000

SUKUK ET TITRES ASSIMILES

Symbole	Titre	Quantité résiduelle à l'achat	Cours Achat / Vente	Quantité résiduelle à la vente	Cours de Référence
SUKSN.S2	SUKUK SN 6% 2016-2026		/		10 750
SUKTG.S1	SUKUK TG 6.5% 2016-2026		/		10 000

CALENDRIER DES ASSEMBLEES GENERALES
ANNEE : 2023

Société	Nature	Date	Heure	Lieu
UNILEVER CI	Ordinaire	31/10/2023	10:00:00	La salle Tamarin de l'Hôtel Azalaï
BOLLORE TRANSPORT & LOGISTICS	Ordinaire	20/10/2023	09:00:00	Amphithéâtre de l'immeuble CRRAE-UMOA, sise au plateau, Avenue Delafosse prolongée, face à l'hôtel PULLMAN à Abidjan
SMB	Ordinaire	17/10/2023	15:00:00	Salle ABIDJAN de l'hôtel RADISSON BLU sis à Abidjan-Port-Bouët, Boulevard de l'Aéroport
CROWN SIEM CI	Ordinaire	29/09/2023	09:00:00	Maison de l'Entreprise, au Plateau, à l'Angle du Boulevard de la République et de l'Avenue Lamblin
SICOR	Ordinaire	26/07/2023	09:00:00	Hôtel Palm Club, Cocody
SITAB	Ordinaire	30/06/2023	10:30:00	Hôtel PULLMAN
AIR LIQUIDE CI	Mixte	27/06/2023	09:00:00	SALLE DE CONFÉRENCE DE LA CRRAE-UMOA
SUCRIVOIRE	Ordinaire	27/06/2023	09:30:00	VISIOCONFERENCE
CFAO MOTORS CI	Ordinaire	27/06/2023	09:00:00	Au siège social, sis à Abidjan, 117, Boulevard de Marseille
BICI CI	Ordinaire	27/06/2023	10:00:00	Auditorium de la Maison des Entreprises (siège de la CGECI) sise au Plateau
TRACTAFRIC CI	Ordinaire	26/06/2023	10:00:00	Hôtel AZALAI ABIDJAN sis Marcory, Bd VGE, en face de Cap Sud, à côté de la banque BGFI
FILTISAC CI	Ordinaire	22/06/2023	10:00:00	Espace Latrille Events II-Plateaux Boulevard Latrille Abidjan - Cocody
FILTISAC CI	Ordinaire	22/06/2023	10:00:00	Espace Latrille Events II-Plateaux Boulevard Latrille - Abidjan - Cocody
UNIWAX CI	Ordinaire	22/06/2023	09:00:00	Espace Latrille Events, sis à Abidjan, Cocody II-Plateaux (Carrefour Duncan)
SODECI	Ordinaire	21/06/2023	09:00:00	Siège social sis, 1, Avenue Christiani Treichville ABIDJAN
PALM CI	Ordinaire	21/06/2023	09:30:00	VISIOCONFERENCE
CIE CI	Ordinaire	20/06/2023	10:00:00	VISIOCONFERENCE
NEI-CEDA CI	Ordinaire	19/06/2023	14:30:00	Hôtel TIAMA , à Abidjan
SETAO CI	Ordinaire	16/06/2023	10:00:00	Hôtel TIAMA (salon EBENE) - Abidjan Plateau
SAFCA CI	Ordinaire	16/06/2023	10:00:00	Siège de la société sis à Abidjan, 1, Rue des Carrossiers, Zone 3C (face SOCOCE Treichville)
TOTAL	Ordinaire	15/06/2023	10:00:00	Radisson Blu Hotel Abidjan Airport sis au boulevard de l'Aéroport Abidjan, Port Bouët
TOTAL SENEGAL S.A.	Ordinaire	13/06/2023	10:00:00	Hôtel Radisson Blu Dakar
SERVAIR ABIDJAN CI	Ordinaire	13/06/2023	11:00:00	Salle JEWELS de la CGECI sise à la Maison de l'Entreprise au Plateau
SOGB	Ordinaire	13/06/2023	11:00:00	Immeuble CRRAE - UEMOA sis à Abidjan Plateau
SAPH CI	Ordinaire	12/06/2023	14:00:00	VISIOCONFERENCE
BERNABE CI	Ordinaire	08/06/2023	10:00:00	Salle de conférence GEWELS de la Maison du Patronat Ivoirien (CGECI) au Plateau
SOLIBRA	Mixte	31/05/2023	09:00:00	Espace CRISTAL 8, rue du Chevalier de Clieu Zone 4 C « Salle PLATINIUM » ABIDJAN
ORAGROUP	Ordinaire	31/05/2023	09:30:00	Hôtel 2 Février situé à Place de l'indépendance, BP 131 Lomé.
ECOBANK TG	Mixte	17/05/2023	10:30:00	Salle de Conférence du Centre Panafricain Ecobank, 2365, Boulevard du Mono, Lomé, Togo
SIB	Ordinaire	12/05/2023	10:00:00	CRRAE - UEMOA (Abidjan-Plateau - Angle Boulevard Botreau Roussel - Rue privée CRRAE-UMOA)
NESTLE CI	Ordinaire	12/05/2023	10:00:00	Espace CRISTAL 8, rue du Chevalier de Clieu Zone 4 C « Salle DIAMANT » ABIDJAN
ONATEL BF	Ordinaire	09/05/2023	10:30:00	ROYAL BEACH HÔTEL, OUAGADOUGOU-BURKINA FASO
ECOBANK CI	Ordinaire	26/04/2023	10:00:00	Hôtel Radisson Blu, sis à Abidjan Port-Bouët, route de l'Aéroport International Félix Houphouët Boigny
BOLLORE TRANSPORT & LOGISTICS	Extraordinaire	20/04/2023	10:00:00	Salle Kodjo EBOUCLE du palais de la culture sis à Treichville, Avenue Christiani à Abidjan
SONATEL	Ordinaire	18/04/2023	10:00:00	PAR VISIOCONFERENCE dans ses locaux situés au Technopole à Dakar
CORIS BANK INTERNATIONAL	Ordinaire	17/04/2023	09:00:00	Sopatel Hôtel Silmandé SA
BANK OF AFRICA BN	Ordinaire	14/04/2023	10:00:00	Hôtel GOLDEN TULIP à Cotonou
SGB CI	Ordinaire	13/04/2023	09:00:00	Espace Latrille Events, sis à Abidjan Commune de Cocody, aux Deux-plateaux Boulevard Latrille
ORANGE CI	Ordinaire	13/04/2023	10:00:00	Au siège de la société, sis à Abidjan, Cocody Riviera Golf, Boulevard de France, Immeuble Orange Village
ORAGROUP	Extraordinaire	31/03/2023	09:00:00	Hôtel 2 FEVRIER de Lomé

BANK OF AFRICA SN	Ordinaire	31/03/2023	09:30:00	Immeuble Elan II au 2ème étage, Almadies, zone 12, route de Ngor à Dakar
SICABLE	Ordinaire	30/03/2023	10:00:00	Hôtel TIAMA , à Abidjan
BANK OF AFRICA ML	Ordinaire	30/03/2023	09:30:00	Siège de la banque à l'immeuble BANK OF AFRICA, Avenue du Mali, Quartier ACI 2000
BANK OF AFRICA NG	Ordinaire	30/03/2023	10:00:00	Centre de formation de BOA-NIGER sis à BOA siège
BANK OF AFRICA BF	Ordinaire	30/03/2023	10:00:00	Salle LAICO HOTEL OUAGA 2000
BANK OF AFRICA CI	Ordinaire	29/03/2023	10:00:00	Salle FROMAGER de l'hôtel IVOTEL du Plateau 10ème étage

L'actualité de la BRVM sur nos plateformes digitales

Infos BRVM

Pour recevoir les informations boursières par SMS, souscrivez :



Côte d'Ivoire : *430#
Bénin : *430*15#



Côte d'Ivoire : #139#
Burkina Faso : *310#



Côte d'Ivoire : *431#
Niger : *512*9#
Togo : *310#

Site web

www.brvm.org



Application Mobile

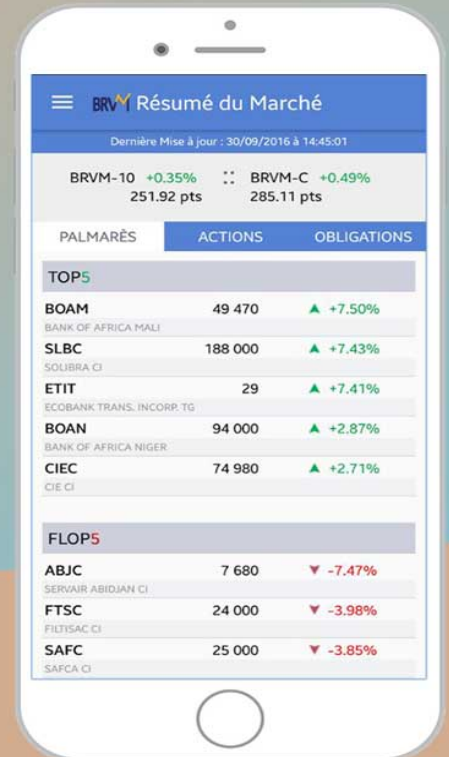

Nous suivre sur :

