

<b>BRVM 10</b>	<b>162,59</b>
Variation Jour	↓ -0,41 %
Variation annuelle	↑ 5,91 %



# BULLETIN OFFICIEL DE LA COTE

N° 149

jeudi 4 août 2022

Site : www.brvm.org

<b>BRVM Composite</b>	<b>208,35</b>
Variation Jour	↓ -0,62 %
Variation annuelle	↑ 3,00 %

Evolution des indices

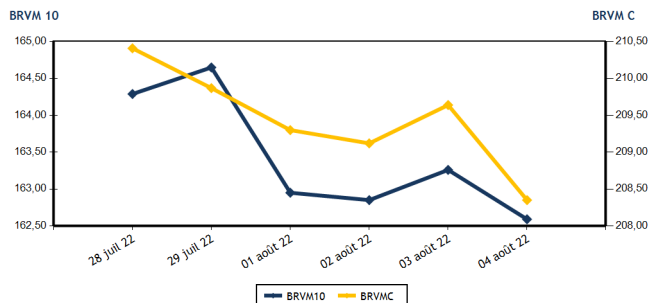

Volumes et valeurs transigés

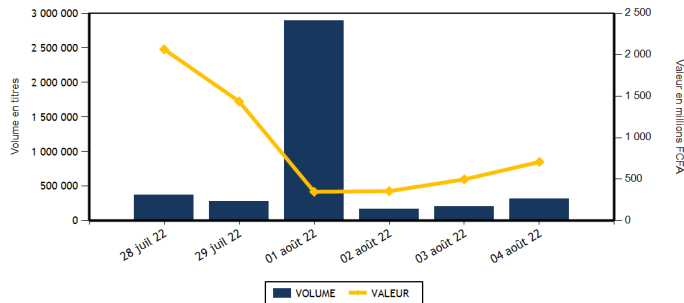

Actions	Niveau	Evol. Jour
Capitalisation boursière (FCFA)(Actions & Droits)	6 271 870 741 646	-0,62 %
Volume échangé (Actions & Droits)	304 255	52,01 %
Valeur transigée (FCFA) (Actions & Droits)	603 529 308	33,09 %
Nombre de titres transigés	44	2,33 %
Nombre de titres en hausse	9	-30,77 %
Nombre de titres en baisse	17	41,67 %
Nombre de titres inchangés	18	0,00 %

Obligations	Niveau	Evol. Jour
Capitalisation boursière (FCFA)	8 081 175 500 810	0,01 %
Volume échangé	10 356	130,29 %
Valeur transigée (FCFA)	104 492 111	133,18 %
Nombre de titres transigés	8	14,29 %
Nombre de titres en hausse	1	0,00 %
Nombre de titres en baisse	2	100,00 %
Nombre de titres inchangés	5	0,00 %

**PLUS FORTES HAUSES**

Titres	Cours	Evol. Jour	Evol. annuelle
BERNABE CI (BNBC)	2 365	7,50 %	8,74 %
SERVAIR ABIDJAN CI (ABJC)	1 680	5,00 %	-4,00 %
PALM CI (PALC)	12 295	2,59 %	75,89 %
CFAO MOTORS CI (CFAC)	850	2,41 %	-28,57 %
ONATEL BF (ONTBF)	3 990	2,31 %	1,14 %

**PLUS FORTES BAISES**

Titres	Cours	Evol. Jour	Evol. annuelle
ECOBANK TRANS. INCORP. TG (ETIT)	18	-5,26 %	0,00 %
BOLLORE (SDSC)	1 895	-4,05 %	-26,26 %
CIE CI (CIEC)	2 210	-3,91 %	16,62 %
SAPH CI (SPHC)	5 995	-3,85 %	15,40 %
SUCRIVOIRE (SCRC)	1 010	-3,81 %	5,21 %

**INDICES SECTORIELS**

Base = 100 au 14 juin 1999	Nombre de sociétés	Valeur	Evol. Jour	Evol. annuelle	Volume	Valeur	PER moyen
BRVM - INDUSTRIE	12	109,16	-0,78 %	-0,86 %	4 392	8 832 745	26,74
BRVM - SERVICES PUBLICS	4	476,33	0,56 %	6,12 %	34 986	496 616 985	9,42
BRVM - FINANCES	15	77,91	-1,58 %	1,01 %	256 809	68 410 703	7,55
BRVM - TRANSPORT	2	461,03	-3,98 %	-25,89 %	26	49 395	7,40
BRVM - AGRICULTURE	5	324,88	-0,62 %	33,53 %	3 109	21 139 190	5,98
BRVM - DISTRIBUTION	7	375,20	0,97 %	-7,91 %	4 910	8 450 290	29,70
BRVM - AUTRES SECTEURS	1	1 604,05	-0,38 %	78,08 %	23	30 000	15,61
BRVM - PETITES CAPITALISATIONS	-	-	-	-	-	-	-

Indicateurs	1er et 2è Comp.	BRVM PC
PER moyen du marché	8,20	
Taux de rendement moyen du marché	6,93	
Taux de rentabilité moyen du marché	7,43	
Nombre de sociétés cotées	46	
Nombre de lignes obligataires	103	
Volume moyen annuel par séance	1 170 681,00	
Valeur moyenne annuelle par séance	1 561 945 414,85	

Indicateurs	1er et 2è Comp.	BRVM PC
Ratio moyen de liquidité	8,93	
Ratio moyen de satisfaction	35,60	
Ratio moyen de tendance	398,49	
Ratio moyen de couverture	25,09	
Taux de rotation moyen du marché	0,03	
Prime de risque du marché	6,29	
Nombre de SGI participantes	25	

**Définitions**





- Volume moyen annuel par séance = Valeur annuel échangé / nombre de séances
- Valeur moyenne annuelle par séance = Valeur annuelle échangée / nombre de séances
- Ratio moyen de liquidité = Moyenne des ratios de liquidité (Titres échangés / Volume des ordres de vente)
- Ratio moyen de satisfaction = Moyenne des ratios de satisfaction (Titres échangés / Volume des ordres d'achat)
- Ratio moyen de tendance = Moyenne des ratios de tendance (Volume des ordres d'achat / Volume des ordres de vente)
- Ratio moyen de couverture = Moyenne des ratios de couverture (Volume des ordres de vente / Volume des ordres d'achat)

- Taux moyen de rotation = moyenne des taux de rotation des actions cotées (volume transigé / capi flottante)
- PER moyen du marché = moyenne des PER des actions cotées ayant un PER positif
- Taux de rendement moyen = moyenne des taux de rendement des actions cotées ayant distribué un dividende
- Taux de rentabilité moyen = moyenne des taux de rentabilité des actions cotées
- Prime de risque du marché = (1 / le PER moyen du marché) - le taux de référence actuel des emprunts d'Etat



BRVM - BOURSE REGIONALE DES VALEURS MOBILIERES  
 BRVM - Société Anonyme au capital de 3.062.040.000 CFA - RC : CI - ABJ - 1997 - B - 208435 - CC : 9819725 - E  
 Siège Social : Abidjan - CÔTE D'IVOIRE. Adresse : 18, Rue Joseph ANOMA (Rue des Banques) - Abidjan  
 Tél : +225 20 32 66 85 / 86, Fax : +225 20 32 66 84, Mail : brvm@brvm.org, Site Web : www.brvm.org

MARCHE DES ACTIONS

Symbole	Titre	Cours Précédent	Cours du jour		Variation jour	Séance de cotation		Cours Référence	Variation de l'année précédente	Dernier dividende payé		Rdt. Net	PER
			Ouv.	Clôt.		Volume	Valeur			Montant net	Date		
<b>SECTEUR - INDUSTRIE</b>		<b>109,16</b>	<b>points</b>		<b>-0,78 %</b>								
CABC	SICABLE CI	1 085	1 150	1 085	0,00 %	73	79 700	1 085	6,90 %	69,00	2-août-22	6,36 %	160,20
FTSC	FILTISAC CI	1 300	1 300	1 300	0,00 %	2 644	3 391 750	1 300	-22,62 %	235,00	30-juil.-21	18,08 %	
NEIC	NEI-CEDA CI	710	660	710	0,00 %	1 101	731 170	710	13,60 %	9,00	28-juin-01		9,25
NTLC	NESTLE CI	6 750	6 550	6 540	-3,11 %	68	446 120	6 540	42,02 %	856,80	2-août-22	13,10 %	6,79
SEMC	CROWN SIEM CI	760	770	760	0,00 %	84	62 855	760	-0,65 %	14,40	28-déc.-21	1,89 %	8,03
SIVC	AIR LIQUIDE CI	825	840	840	1,82 %	39	32 760	840	-6,15 %	63,00	29-sept.-17		
SLBC	SOLIBRA CI	135 000	135 000	135 000	0,00 %	15	2 025 000	135 000	-13,46 %	2 736,00	3-août-21	2,03 %	10,09
SMBC	SMB CI	7 000	7 000	6 990	-0,14 %	40	279 750	6 990	1,30 %	810,00	15-juil.-21	11,59 %	5,80
STBC	SITAB CI	5 890	5 840	5 840	-0,85 %	1	5 840	5 840	-5,50 %	445,12	21-juil.-22	7,62 %	11,04
TTRC	TRITURAF CI-Ste en Liquidation	490	SP	SP	0,00 %			490	0,00 %	1 440,00	19-juil.-02		
UNLC	UNILEVER CI	5 780	5 800	5 800	0,35 %	300	1 740 000	5 800	18,61 %	1 233,00	9-juil.-12		8,75
UNXC	UNIWAX CI	1 400	1 400	1 400	0,00 %	27	37 800	1 400	-30,00 %	60,75	29-juil.-22	4,34 %	20,74
<b>TOTAL</b>						<b>4 392</b>	<b>8 832 745</b>						<b>26,74</b>
<b>SECTEUR - SERVICES PUBLICS</b>		<b>476,33</b>	<b>points</b>		<b>0,56 %</b>								
CIEC	CIE CI	2 300	2 250	2 210	-3,91 %	401	886 810	2 210	16,62 %	153,16	25-juil.-22	6,93 %	12,68
ONTBF	ONATEL BF	3 900	3 900	3 990	2,31 %	1 021	4 008 860	3 990	1,14 %	416,58	15-juin-22	10,44 %	8,38
SDCC	SODE CI	5 200	5 200	5 200	0,00 %	161	837 200	5 200	21,07 %	337,50	27-juil.-21	6,49 %	10,75
SNTS	SONATEL SN	14 700	14 750	14 795	0,65 %	33 403	490 884 115	14 795	5,87 %	1 400,00	18-mai-22	9,46 %	5,86
<b>TOTAL</b>						<b>34 986</b>	<b>496 616 985</b>						<b>9,42</b>
<b>SECTEUR - FINANCES</b>		<b>77,91</b>	<b>points</b>		<b>-1,58 %</b>								
BICC	BICI CI	6 600	6 550	6 550	-0,76 %	14	91 700	6 550	-11,49 %	518,00	15-juil.-22	7,91 %	11,37
BOAB	BANK OF AFRICA BN	6 200	6 200	6 200	0,00 %	638	3 955 600	6 200	16,98 %	546,00	25-mai-22	8,81 %	7,55
BOABF	BANK OF AFRICA BF	5 700	5 705	5 700	0,00 %	239	1 362 470	5 700	-8,06 %	448,00	4-mai-22	7,86 %	5,90
BOAC	BANK OF AFRICA CI	4 920	4 920	4 785	-2,74 %	115	552 165	4 785	-18,27 %	374,00	28-avr.-22	7,82 %	5,75
BOAM	BANK OF AFRICA ML	1 575	1 575	1 575	0,00 %	1 288	2 030 725	1 575	6,06 %	271,00	15-mai-19		13,76
BOAN	BANK OF AFRICA NG	6 295	6 295	6 295	0,00 %	318	2 003 265	6 295	23,43 %	567,30	12-mai-22	9,01 %	8,71
BOAS	BANK OF AFRICA SENEGAL	2 495	2 495	2 450	-1,80 %	236	587 745	2 450	4,26 %	161,01	1-juin-21	6,57 %	5,31
CBIBF	CORIS BANK INTERNATIONAL	9 000	9 100	9 000	0,00 %	327	2 965 000	9 000	-14,29 %	448,00	6-juil.-22	4,98 %	6,19
ECOC	ECOBANK COTE D'IVOIRE	4 600	4 505	4 475	-2,72 %	8 073	35 233 365	4 475	-6,48 %	420,30	29-avr.-22	9,39 %	7,18
ETIT	ECOBANK TRANS. INCORP. TG	19	18	18	-5,26 %	242 372	4 454 643	18	0,00 %	0,90	20-juin-22	5,00 %	1,68
NSBC	NSIA BANQUE COTE D'IVOIRE	5 875	5 875	5 700	-2,98 %	49	280 525	5 700	-7,84 %	77,69	27-juil.-20	1,36 %	5,95
ORGT	ORAGROUP TOGO	3 780	3 780	3 780	0,00 %	10	37 800	3 780	-9,79 %	59,52	17-juil.-20	1,57 %	13,25
SAFC	SAFCA CI	975	975	975	0,00 %	50	48 750	975	14,71 %	23,04	29-juil.-11		
SGBC	SOCIETE GENERALE COTE D'IVOIRE	14 450	14 450	14 450	0,00 %	98	1 416 600	14 450	36,39 %	1 004,93	10-juin-22	6,95 %	6,67
SIBC	SOCIETE IVOIRIENNE DE BANQUE	4 500	4 500	4 350	-3,33 %	2 982	13 390 350	4 350	9,16 %	405,00	30-juin-22	9,31 %	6,39
<b>TOTAL</b>						<b>256 809</b>	<b>68 410 703</b>						<b>7,55</b>
<b>SECTEUR - TRANSPORT</b>		<b>461,03</b>	<b>points</b>		<b>-3,98 %</b>								
SDSC	BOLLORE	1 975	1 900	1 895	-4,05 %	26	49 395	1 895	-26,26 %	130,00	23-juin-22	6,86 %	7,40
SVOC	MOVIS CI	2 395	SP	SP	0,00 %			2 395	0,00 %	270,00	5-juil.-99		

TOTAL	26	49 395	7,40
-------	----	--------	------

**MARCHE DES ACTIONS**

Symbole	Titre	Cours Précédent	Cours du jour		Variation jour	Séance de cotation		Cours Référence	Variation de l'année précédente	Dernier dividende payé		Rdt. Net	PER
			Ouv.	Clôt.		Volume	Valeur			Montant net	Date		
<b>SECTEUR - AGRICULTURE</b>		<b>324,88</b>	<b>points</b>		<b>↓</b>	<b>-0,62 %</b>							
PALC	PALM CI	11 985	12 300	12 295	2,59 %	1 266	15 218 025	12 295	75,89 %	102,51	27-août-21	0,83 %	4,48
SCRC	SUCRIVOIRE	1 050	1 050	1 010	-3,81 %	1 008	1 018 780	1 010	5,21 %	40,50	20-août-21	4,01 %	
SICC	SICOR CI	5 500	5 500	5 500	0,00 %	66	363 000	5 500	7,42 %	1 919,00	25-sept.-00		3,34
SOGC	SOGB CI	6 000	6 000	5 955	-0,75 %	269	1 613 025	5 955	19,10 %	541,81	21-juil.-22	9,10 %	8,73
SPHC	SAPH CI	6 235	6 000	5 995	-3,85 %	500	2 926 360	5 995	15,40 %	365,40	4-août-22	6,10 %	7,38
<b>TOTAL</b>						<b>3 109</b>	<b>21 139 190</b>						<b>5,98</b>
<b>SECTEUR - DISTRIBUTION</b>		<b>375,20</b>	<b>points</b>		<b>↑</b>	<b>0,97 %</b>							
ABJC	SERVAIR ABIDJAN CI	1 600	1 610	1 680	5,00 %	1 665	2 788 030	1 680	-4,00 %	164,96	30-sept.-19		19,23
BNBC	BERNABE CI	2 200	2 365	2 365	7,50 %	520	1 229 800	2 365	8,74 %	45,00	19-juil.-19		98,02
CFAC	CFAO MOTORS CI	830	835	850	2,41 %	734	612 665	850	-28,57 %	69,47	2-août-22	8,17 %	22,97
PRSC	TRACTAFRIC MOTORS CI	3 755	3 755	3 755	0,00 %	33	123 915	3 755	-10,60 %	162,90	2-sept.-21	4,34 %	12,54
SHEC	VIVO ENERGY CI	890	890	890	0,00 %	519	457 115	890	3,49 %	63,90	26-nov.-20	7,18 %	26,20
TTLC	TOTAL CI	2 250	2 230	2 235	-0,67 %	1 242	2 775 795	2 235	6,43 %	109,31	27-sept.-21	4,89 %	12,63
TTLS	TOTAL SN	2 350	2 350	2 355	0,21 %	197	462 970	2 355	19,24 %	187,30	22-juil.-22	7,95 %	16,35
<b>TOTAL</b>						<b>4 910</b>	<b>8 450 290</b>						<b>29,70</b>
<b>AUTRES SECTEURS</b>		<b>1 604,05</b>	<b>points</b>		<b>↓</b>	<b>-0,38 %</b>							
STAC	SETAO CI	1 305	1 400	1 300	-0,38 %	23	30 000	1 300	78,08 %	66,15	18-juil.-22	5,09 %	15,61
<b>TOTAL</b>						<b>23</b>	<b>30 000</b>						<b>15,61</b>
<b>TOTAL - Marché des actions</b>						<b>304 255</b>	<b>603 529 308</b>						

**MARCHE DES DROITS**

Symbole	Titre	Cours Précédent	Cours du jour		Variation jour	Séance de cotation		Cours Référence	Variation depuis l'origine	Parité	Periode de négociation	
			Ouv.	Clôt.		Volume	Valeur				Début	fin
<b>TOTAL</b>												
<b>TOTAL - Marché des droits</b>												

**TROISIEME COMPARTIMENT - BRVM PETITES CAPITALISATIONS**

Symbole	Titre	Cours Précédent	Cours du jour		Variation jour	Séance de cotation		Cours Référence	Variation depuis l'origine
			Ouv.	Clôt.		Volume	Valeur		
<b>TOTAL</b>									
<b>TOTAL - 3ème Compartiment - BRVM PC</b>									

**Légende:**  
 (d) Ex-dividende (V) Variation par rapport au cours de référence  
 Cours du jour: Ouv.: Ouverture Clôt.: Clôture Moy.: Moyen  
 Mentions : NC: Non Coté Ex-c: Ex-coupon Ex-d: Ex-droit SP: Suspendu Val-T: Valeur Théorique  
 PER = Cours / BNPA selon les données disponibles Rdt. Net: Rendement net (DNPA / Cours)  
 Comp.: 1 - Premier Compartiment 2 - Second Compartiment 3 - Compartiment de croissance  
 Ratio de liquidité = Titres échangés / Volume des ordres de vente  
 : Progression de l'indice sectoriel : Stabilité de l'indice sectoriel : Recul de l'indice sectorie



jeudi 4 août 2022

TPCI.056	TPCI 5,90% 2020- 2030	10 000	10 700	NC	10 700			360,47	A	590,00	24-déc.-22	ACD
TPCI.057	TPCI 5,80% 2020-2027	10 000	10 000	NC	10 000			408,38	A	580,00	20-nov.-22	ACD
TPCI.058	TPCI 5,80% 2021-2028	10 000	10 400	NC	10 400			235,18	A	580,00	9-mars-23	ACD
TPCI.059	TPCI 5,90% 2021-2031	10 000	10 500	NC	10 500			239,23	A	590,00	9-mars-23	ACD
TPCI.060	TPCI 5,80% 2021-2028	10 000	10 000	NC	10 000			711,89	A	580,00	13-mai-22	ACD
TPCI.061	TPCI 5,90% 2021-2031	10 000	10 050	NC	10 050			724,16	A	590,00	13-mai-22	ACD
TPCI.062	TPCI 5,80 % 2021 -2028	10 000	10 500	NC	10 500			635,62	A	580,00	30-juin-22	ACD
TPCI.063	TPCI 5,90% 2021 -2031	10 000	10 000	NC	10 000			657,93	A	590,00	30-juin-22	ACD
TPCI.064	TPCI 5,80 % 2021 - 2028	10 000	10 180	NC	10 180			560,93	A	580,00	16-août-22	ACD
TPCI.065	TPCI 5,90% 2021-2031	10 000	10 000	NC	10 000			497,86	A	590,00	30-sept.-22	ACD
TPCI.066	TPCI 5,90% 2021-2031	10 000	10 000	NC	10 000			439,67	A	590,00	5-nov.-22	ACD
TPCI.067	TPCI 5,90 % 2021-2036	10 000	10 200	NC	10 200			373,40	A	590,00	16-déc.-22	ACD
TPCI.068	TPCI 5,90 % 2022-2037	10 000	10 700	NC	10 700			297,42	A	590,00	1-févr.-23	ACD
TPCI.069	TPCI 5,75 % 2022-2037	10 000	10 200	NC	10 200			212,67	A	575,00	22-mars-23	ACD
TPCI.070	TPCI 5,75 % 2022-2037	10 000	9 925	NC	9 925			152,81	A	575,00	29-avr.-23	ACD
TPNE.01	TRESOR PUBLIC DU NIGER 6,50% 2019-2026	10 000	10 700	NC	10 700			229,73	A	650,00	28-mars-23	ACD
TPNE.02	TRESOR PUBLIC DU NIGER 6,50% 2019 - 2026	10 000	10 700	NC	10 700			5,34	A	650,00	1-août-23	ACD
TPNE.03	TRESOR PUBLIC DU NIGER 6,5% 2020-2027	10 000	10 700	NC	10 700			7,12	A	650,00	31-juil.-23	ACD
TPNE.04	TRESOR PUBLIC DU NIGER 6,30% 2021-2031	10 000	10 700	NC	10 700			595,48	A	630,00	24-août-22	ACD
TPNE.05	TPNE 6,15 % 2022-2034	10 000	10 500	NC	10 500			104,47	A	615,00	3-juin-23	ACD
<b>TOTAL</b>								<b>2 912</b>		<b>30 122 500</b>		

**OBLIGATIONS REGIONALES**

BIDC.04	BIDC-EBID 6.10% 2017-2027	6 250	6 688	NC	6 687.50			51,18	A	381,25	16-juin-23	ACD
BIDC.05	BIDC-EBID 6,40% 2019-2026	10 000	10 700	NC	10 700			40,00	S	320,00	12-janv.-23	ACD
BIDC.06	BIDC-EBID 6,50 % 2021-2028	10 000	10 700	NC	10 700			138,90	S	327,67	18-nov.-22	ACD
CRRH.01	CRRH-UEMOA 6.10% 2012-2022	10 000	9 925	NC	9 925			289,83	S	305,00	13-août-22	AC
CRRH.02	CRRH-UEMOA 6.10% 2012-2024	10 000	10 000	NC	10 000			29,84	S	305,00	17-janv.-23	AC
CRRH.03	CRRH-UEMOA 6% 2013-2023	10 000	10 000	NC	10 000			163,93	S	300,00	26-oct.-22	AC
CRRH.04	CRRH-UEMOA 6% 2014-2024	10 000	9 975	NC	9 975			57,38	S	300,00	30-déc.-22	AC
CRRH.05	CRRH-UEMOA 5.85% 2015-2025	10 000	10 000	NC	10 000			49,68	S	294,90	4-janv.-23	AC
CRRH.06	CRRH-UEMOA 5.85% 2016-2026	10 000	10 230	NC	10 230			50,87	S	292,50	3-janv.-23	ACD
CRRH.07	CRRH-UEMOA 5.95% 2017-2029	6 250	6 250	NC	6 250			79,83	S	185,94	17-nov.-22	AC
CRRH.08	CRRH-UEMOA 5.95% 2018-2030	7 083	7 083	NC	7 083.33			50,67	S	210,73	21-déc.-22	AC
CRRH.09	CRRH-UEMOA 6.05% 2018-2033	7 667	7 667	NC	7 667			55,76	S	231,92	21-déc.-22	AC
<b>TOTAL</b>								<b>0</b>		<b>0</b>		

**OBLIGATIONS PRIVEES**

BHSN.01	DIASPORA BONDS BHS 6,25% 2019-	10 000	10 600	NC	10 600			42,81	S	315,07	10-janv.-23	ACD
FNSBC.01	FCTC NSIA BANQUE 7 % 2020-2025	6 111	6 166	6 111	6 111.11	19	116 111	55,82	T	104,81	16-sept.-22	ACD
FORBT.01	FCTC ORABANK 7 % 2021-2026	10 000	10 001	10 000	10 000	4 420	44 200 000	275,89	T	686,00	28-sept.-22	ACD
FTMC.01	FCTC TEYLIM IMMO 7 % 2021-2028	10 000	10 200	NC	10 200			277,76	T	171,50	8-juin-22	ACD
ORGT.02	ORAGROUP SA 7,15% 2021-2028	10 000	10 400	NC	10 400			390,71	S	715,00	26-oct.-22	ACD
PADS.03	PAD 6,60% 2020-2027	10 000	10 200	NC	10 200			192,95	S	330,00	19-oct.-22	ACD
SNLC.01	SENELEC 6,50% 2018-2025	6 000	6 420	NC	6 420			137,77	S	195,00	27-sept.-22	AC
SNTS.02	SONATEL 6,50% 2020-2027	10 000	10 600	10 700	10 700	3 005	30 053 500	31,29	S	302,99	16-janv.-23	ACD
<b>TOTAL</b>								<b>7 444</b>		<b>74 369 611</b>		

**SUKUK ET TITRES ASSIMILES**

SUKCI.S2	SUKUK CI 5.75% 2016-2023	10 000	10 600	NC	10 600			239,58	S	293,89	7-sept.-22	ACD
SUKSN.S2	SUKUK SN 6% 2016-2026	10 000	10 600	NC	10 600			15,00	S	306,67	26-janv.-23	ACD
SUKTG.S1	SUKUK TG 6.5% 2016-2026	10 000	10 700	NC	10 700			345,16	S	371,86	17-août-22	ACD
<b>TOTAL</b>								<b>0</b>		<b>0</b>		

**TOTAL - Marché des obligations**

10 356 104 492 111

**Légende :**  
 (#) (\*) Ex-Coupon couru (#) Cours de référence amorti / Coupon couru Ex-c (#) Ex-marge de profits  
 Cours du jour: Ouv.: Ouverture Clôt.: Clôture Moy.: Moyen  
 Type Amort: Type d'Amortissement IF: In Fine AC: Amortissement Constant AD: Amortissement Dégressif ACD: Amortissement Constant Différé  
 Période: Périodicité de paiement des coupons A: Annuelle S: Semestrielle T: Trimestrielle  
 Eché.: Échéance de paiement des intérêts  
 Mentions: NC: Non Coté Ex-c: Ex-coupon ou Ex-droit SP: Suspendu

## INFORMATIONS

## OPERATIONS EN COURS

Emetteur	Opération
TOTAL	Paiement de dividendes de 159,2874 F CFA net par action, le 25/08/2022
SAPH CI	Paiement de dividendes de 365,40 F CFA net par action, le 04/08/2022
SOLIBRA	Paiement de dividendes de 4 050 F CFA net par action, le 12/08/2022
PALM CI	Paiement de dividendes de 1 236,34 F CFA net par action, le 31/08/2022
TRACTAFRIC CI	Paiement de dividendes de 175,86 F CFA net par action, le 30/08/2022

## AVIS

Entité	N°	Nature	Objet
--------	----	--------	-------

## COMMUNIQUES

Emetteur	N°	Nature	Objet
----------	----	--------	-------

**QUANTITES RESIDUELLES**

**MARCHE DES ACTIONS**

Symbole	Titre	Quantité résiduelle à l'achat	Cours Achat / Vente		Quantité résiduelle à la vente	Cours de Référence
ABJC	SERVAIR ABIDJAN CI	2	1,615	/ 1,680	329	1 680
BICC	BICI CI	11	6,550	/ 6,600	15	6 550
BNBC	BERNABE CI	490	2,365	/		2 365
BOAB	BANK OF AFRICA BN	10	6,205	/ 6,300	2	6 200
BOABF	BANK OF AFRICA BF	251	5,700	/ 5,750	182	5 700
BOAC	BANK OF AFRICA CI	468	4,785	/ 4,920	1 941	4 785
BOAM	BANK OF AFRICA ML	196	1,575	/ 1,580	500	1 575
BOAN	BANK OF AFRICA NG	350	6,210	/ 6,295	565	6 295
BOAS	BANK OF AFRICA SENEGAL	194	2,450	/ 2,495	7 928	2 450
CABC	SICABLE CI	107	1,085	/ 1,100	80	1 085
CBIBF	CORIS BANK INTERNATIONAL	86	9,000	/ 9,100	1 254	9 000
CFAC	CFAO MOTORS CI	7	835	/ 850	37 088	850
CIEC	CIE CI	2	2,160	/ 2,210	614	2 210
ECOC	ECOBANK COTE D'IVOIRE	2	4,475	/ 4,500	587	4 475
ETIT	ECOBANK TRANS. INCORP. TG	365 558	18	/ 19	1 084 239	18
FTSC	FILTISAC CI	1 008	1,255	/ 1,300	1 348	1 300
NEIC	NEI-CEDA CI	5 205	665	/ 700	10	710
NSBC	NSIA BANQUE COTE D'IVOIRE	3	5,580	/ 5,870	54	5 700
NTLC	NESTLE CI	6	6,500	/ 6,540	65	6 540
ONTBF	ONATEL BF	5 487	3,900	/ 3,995	96	3 990
ORGT	ORAGROUP TOGO			/ 3,770	87	3 780
PALC	PALM CI	30	12,280	/ 12,295	29	12 295
PRSC	TRACTAFRIC MOTORS CI	146	3,750	/ 3,760	9	3 755
SAFC	SAFCA CI			/ 975	101	975
SCRC	SUCRIVOIRE	228	1,010	/ 1,050	378	1 010
SDCC	SODE CI	10	5,120	/ 5,200	422	5 200
SDSC	BOLLORE			/ 1,895	149	1 895
SEMC	CROWN SIEM CI	973	705	/ 760	6	760
SGBC	SOCIETE GENERALE COTE D'IVOIRE	2 810	14,450	/ 14,500	20	14 450
SHEC	VIVO ENERGY CI	371	855	/ 890	1 477	890
SIBC	SOCIETE IVOIRIENNE DE BANQUE	30	4,350	/ 4,400	698	4 350
SICC	SICOR CI	8	5,480	/ 5,500	148	5 500
SIVC	AIR LIQUIDE CI	21	835	/ 840	432	840
SLBC	SOLIBRA CI	1	134,130	/ 140,000	69	135 000
SMBC	SMB CI	10	6,805	/ 6,990	40	6 990
SNTS	SONATEL SN	205	14,600	/ 14,795	8	14 795
SOGC	SOGB CI	10	5,955	/ 5,995	40	5 955
SPHC	SAPH CI	12	5,775	/ 5,995	150	5 995
STAC	SETAO CI	980	1,300	/ 1,400	201	1 300
STBC	SITAB CI	75	5,500	/ 5,840	30	5 840
SVOC	MOVIS CI			/		2 395
TTLC	TOTAL CI	44	2,230	/ 2,235	290	2 235
TTLS	TOTAL SN	69	2,350	/ 2,400	114	2 355
TTRC	TRITURAF CI-Ste en Liquidation			/		490
UNLC	UNILEVER CI	2	5,800	/ 6,180	464	5 800
UNXC	UNIWAX CI	140	1,370	/ 1,400	436	1 400



**QUANTITES RESIDUELLES**

**MARCHE DES DROITS**

Symbole	Titre	Quantité résiduelle à l'achat	Cours Achat / Vente	Quantité résiduelle à la vente	Cours de Référence
---------	-------	-------------------------------	---------------------	--------------------------------	--------------------

**TROISIEME COMPARTIMENT - BRVM PETITES CAPITALISATIONS**

Symbole	Titre	Quantité résiduelle à l'achat	Cours Achat / Vente	Quantité résiduelle à la vente	Cours de Référence
---------	-------	-------------------------------	---------------------	--------------------------------	--------------------

**QUANTITES RESIDUELLES**

**MARCHE DES OBLIGATIONS**

Symbole	Titre	Quantité résiduelle à l'achat	Cours Achat / Vente	Quantité résiduelle à la vente	Cours de Référence
BHSN.O1	DIASPORA BONDS BHS 6,25% 2019-		/ 10,250	134	10 600
FNSBC.O1	FCTC NSIA BANQUE 7 % 2020-2025	2 781	6,111.11 /		6 111
FORBT.O1	FCTC ORABANK 7 % 2021-2026		/ 10,200	52	10 000
FTIMC.O1	FCTC TEYLIM IMMO 7 % 2021-2028	2 100	10,000 / 10,200	12	10 200
ORGT.O2	ORAGROUP SA 7,15% 2021-2028		/ 10,400	8 976	10 400
PADS.O3	PAD 6,60% 2020-2027	200	10,000 / 10,400	580	10 200
SNLC.O1	SENELEC 6,50% 2018-2025		/		6 420
SNTS.O2	SONATEL 6,50% 2020-2027		/ 10,700	5	10 700
EOM.O1	ETAT DU MALI 6.20% 2016-2023		/		1 665
EOM.O2	Etat du Mali 6.50% 2017-2024		/		4 000
EOM.O3	ETAT DU MALI 6,50 % 2018-2025		/		8 000
EOM.O4	ETAT DU MALI 6,50% 2019-2027		/		10 000
EOM.O5	ETAT DU MALI 6,50% 2020-2028		/		10 000
EOM.O6	ETAT DU MALI 6,50% 2020-2027		/		10 000
TPNE.O4	TRESOR PUBLIC DU NIGER 6,30% 2021-2031		/ 10,700	100	10 700
TPNE.O5	TPNE 6,15 % 2022-2034		/		10 500
TPCI.O68	TPCI 5,90 % 2022-2037		/		10 700
TPCI.O69	TPCI 5,75 % 2022-2037		/ 10,200	4 000	10 200
TPCI.O70	TPCI 5,75 % 2022-2037		/ 10,000	1 000	9 925
TPNE.O1	TRESOR PUBLIC DU NIGER 6,50% 2019-2026		/		10 700
TPNE.O2	TRESOR PUBLIC DU NIGER 6,50% 2019 - 2026		/ 10,000	5	10 700
TPNE.O3	TRESOR PUBLIC DU NIGER 6,5% 2020-2027		/ 10,000	75	10 700
TPCI.O62	TPCI 5,80 % 2021 -2028		/		10 500
TPCI.O63	TPCI 5,90% 2021 -2031		/		10 000
TPCI.O64	TPCI 5,80 % 2021 - 2028		/		10 180
TPCI.O65	TPCI 5,90% 2021-2031		/ 10,000	1 460	10 000
TPCI.O66	TPCI 5,90% 2021-2031		/		10 000
TPCI.O67	TPCI 5,90 % 2021-2036		/ 10,200	1	10 200
TPCI.O56	TPCI 5,90% 2020- 2030		/		10 700
TPCI.O57	TPCI 5,80% 2020-2027		/		10 000
TPCI.O58	TPCI 5,80% 2021-2028		/		10 400
TPCI.O59	TPCI 5,90% 2021-2031		/		10 500
TPCI.O60	TPCI 5,80% 2021-2028		/		10 000
TPCI.O61	TPCI 5,90% 2021-2031		/		10 050
TPCI.O50	TPCI 5,90% 2020-2030		/		10 000
TPCI.O51	TPCI 5,80% 2020-2027		/		10 100
TPCI.O52	TPCI 5,90 % 2020-2030		/ 10,200	9 990	10 200
TPCI.O53	TPCI 5,80% 2020-2027		/		10 600
TPCI.O54	TPCI 5,90% 2020-2030		/		10 300
TPCI.O55	TPCI 5,80% 2020 -2027		/		10 500
TPCI.O44	TPCI 5,80% 2020 - 2027		/		10 075
TPCI.O45	TPCI 5,80% 2020 -2027		/		10 000
TPCI.O46	TPCI 5,90% 2020 - 2030		/		10 000
TPCI.O47	TPCI 5,80% 2020 - 2027		/		10 250
TPCI.O48	TPCI 5,80% 2020- 2027		/		10 000
TPCI.O49	TPCI 5,90% 2020- 2030		/		10 085
TPCI.O38	TPCI 5,75% 2019-2026		/		10 000
TPCI.O39	TPCI 5,75% 2019 - 2026		/		10 700
TPCI.O40	TPCI 5,75% 2019-2026		/		10 200

jeudi 4 août 2022

TPCI.O41	TPCI 5,80% 2020-2027	15	10,000	/			10 700
TPCI.O42	TPCI 5,90% 2020-2030			/	10,500	4 988	10 500
TPCI.O43	TPCI 5,90% 2020 - 2030			/			10 000
TPCI.O32	TPCI 2,23% 2019-2026			/			10 000
TPCI.O33	TPCI 5.75% 2019-2026			/			8 560
TPCI.O34	TPCI 6% 2019-2029			/			8 750
TPCI.O35	TPCI 5,75% 2019 -2026			/	10,200	2	10 150
TPCI.O36	TPCI 5,75% 2019- 2026			/			10 180
TPCI.O37	TPCI 5,80% 2019-2026			/			10 290
TPCI.O26	TPCI 5,95% 2017-2024 B			/			10 090
TPCI.O27	TPCI 6% 2017-2025			/			10 250
TPCI.O28	TPCI 6% 2018 - 2026			/	10,500	40	10 700
TPCI.O29	TPCI 6% 2018-2026			/			10 000
TPCI.O30	TPCI 5,95% 2018-2025			/			7 105
TPCI.O31	TPCI 5,75% 2019 - 2026			/			10 230
TPCI.O20	TPCI 5.85% 2015-2022			/			10 000
TPCI.O21	TPCI 6% 2016-2028			/			10 000
TPCI.O22	TPCI 5.90% 2016 - 2026			/			10 000
TPCI.O23	TPCI 5.90% 2016-2026			/			10 215
TPCI.O24	TPCI 6.25% 2017-2029			/			10 700
TPCI.O25	TPCI 5,95% 2017-2024 A			/			10 000
TPBF.O9	TPBF 6,50% 2019 - 2027			/			10 500
TPBJ.O3	TPBJ 6,50% 2020-2028			/	10,000	45	10 000
TPBJ.O4	TPBJ 5,50 % 2022-2037			/			10 000
TPBJ.O5	TPBJ 5,85 % 2022-2042			/	10,100	591	10 000
TPCI.O17	TPCI 3% 2014-2024			/			10 000
TPCI.O19	TPCI 5.99% 2015-2025			/			10 000
TPBF.O13	TPBF 6,50 % 2021 - 2031			/	10,400	75	10 500
TPBF.O4	TPBF 6.50% 2017-2027			/			10 500
TPBF.O5	TPBF 6,50% 2017-2024			/			10 700
TPBF.O6	TPBF 6.50% 2018-2025			/	10,700	3	10 700
TPBF.O7	TPBF 6,50% 2018- 2025			/			10 000
TPBF.O8	TPBF 6,50% 2019-2027			/			10 500
EOM.O7	ETAT DU MALI 6.50% 2021-2031			/	10,000	15	10 000
EOS.O5	ETAT SENEGAL 6.50% 2013-2023			/			10 000
EOS.O7	ETAT SENEGAL 6.30% 2015-2025			/	10,700	2 000	10 700
TPBF.O10	TPBF 6,50% 2020 - 2028			/			10 700
TPBF.O11	TPBF 6,50 % 2020-2028			/			10 000
TPBF.O12	TPBF 6.50% 2021-2031			/			10 700
BIDC.O4	BIDC-EBID 6.10% 2017-2027			/			6 688
BIDC.O5	BIDC-EBID 6,40% 2019-2026			/			10 700
BIDC.O6	BIDC-EBID 6,50 % 2021-2028			/			10 700
CRRH.O1	CRRH-UEMOA 6.10% 2012-2022			/			9 925
CRRH.O2	CRRH-UEMOA 6.10% 2012-2024			/			10 000
CRRH.O3	CRRH-UEMOA 6% 2013-2023			/			10 000
CRRH.O4	CRRH-UEMOA 6% 2014-2024			/			9 975
CRRH.O5	CRRH-UEMOA 5.85% 2015-2025			/			10 000
CRRH.O6	CRRH-UEMOA 5.85% 2016-2026			/			10 230
CRRH.O7	CRRH-UEMOA 5.95% 2017-2029			/			6 250
CRRH.O8	CRRH-UEMOA 5.95% 2018-2030			/			7 083
CRRH.O9	CRRH-UEMOA 6.05% 2018-2033			/			7 667

jeudi 4 août 2022

**SUKUK ET TITRES ASSIMILES**

Symbole	Titre	Quantité résiduelle à l'achat	Cours Achat / Vente	Quantité résiduelle à la vente	Cours de Référence
SUKCI.S2	SUKUK CI 5.75% 2016-2023		/		10 600
SUKSN.S2	SUKUK SN 6% 2016-2026		/		10 600
SUKTG.S1	SUKUK TG 6.5% 2016-2026		/		10 700

**CALENDRIER DES ASSEMBLEES GENERALES**

**ANNEE : 2022**

Société	Nature	Date	Heure	Lieu
AIR LIQUIDE CI	Ordinaire	12/07/2022	00:00:00	Salle de conférence de la CRRAE-UMOA
SERVAIR ABIDJAN CI	Ordinaire	06/07/2022	11:00:00	Salle JEWELS de la CGECI sise à la Maison de l'Entreprise au Plateau
UNIWAX CI	Ordinaire	30/06/2022	09:00:00	Espace Latrille Events, sis à Abidjan Cocody II-Plateaux (Carrefour Duncan)
TRACTAFRIC CI	Ordinaire	30/06/2022	10:00:00	à l'hôtel AZALAI ABIDJAN
CROWN SIEM CI	Ordinaire	29/06/2022	09:00:00	siège de la CGECI, sis à la Maison de l'Entreprise, au Plateau, à l'Angle du Boulevard de la République et de l'Avenue Lamblin
SITAB	Ordinaire	28/06/2022	10:00:00	la SALLE JEWELS de la CGECI (Plateau)
BICI CI	Ordinaire	23/06/2022	10:00:00	Maison de l'Entreprise (siège du Patronat Ivoirien), Abidjan-Plateau à l'Angle du Boulevard de la République et de l'Avenue Lamblin
SUCRIVOIRE	Mixte	23/06/2022	09:30:00	VISIOCONFERENCE
SMB	Ordinaire	21/06/2022	09:30:00	amphithéâtre de la CGECI sis Abidjan-Plateau, à l'Angle du Boulevard de la République et de l'Avenue Lamblin
SODECI	Ordinaire	21/06/2022	14:00:00	VISIOCONFERENCE
PALM CI	Mixte	21/06/2022	09:30:00	VISIOCONFERENCE
CFAO MOTORS CI	Ordinaire	21/06/2022	09:00:00	siège social sis Abidjan, 117, Boulevard de Marseille
SMB	Ordinaire	21/06/2022	09:30:00	amphithéâtre de la CGECI sis Abidjan-Plateau, à l'Angle du Boulevard de la République et de l'Avenue Lamblin
SOLIBRA	Ordinaire	20/06/2022	09:00:00	espace CRISTAL 8, rue du Chevalier de Clieu Zone 4 C "Salle PLATINUM" Abidjan
CIE CI	Ordinaire	20/06/2022	08:30:00	VISIOCONFERENCE
TOTAL SENEGAL S.A.	Ordinaire	17/06/2022	10:00:00	Hôtel PULLMAN DAKAR TERANGA et par visio-conférence
FILTISAC CI	Ordinaire	16/06/2022	09:00:00	Immeuble CRRAE-UMOA sis à Abidjan Plateau (RCI)
FILTISAC CI	Ordinaire	16/06/2022	10:00:00	Immeuble CRRAE-UEMOA sis à Abidjan Plateau
TOTAL	Ordinaire	16/06/2022	10:00:00	l'Hôtel Radisson Blu, sis à Abidjan Port- Bouët, route de l'Aéroport International Félix Houphouët Boigny
SOGB	Ordinaire	15/06/2022	11:00:00	Immeuble CRRAE-UEMOA sis à Abidjan Plateau
BERNABE CI	Ordinaire	15/06/2022	10:00:00	Salle Gewels du patronat Ivoirien (CGECI) sis à Abidjan plateau, immeuble MDE 01 BP 8666 ABIDJAN
SETAO CI	Ordinaire	15/06/2022	10:00:00	Hôtel TIAMA, à ABIDJAN-Plateau
SAPH CI	Mixte	13/06/2022	09:30:00	VISIOCONFERENCE
NEI-CEDA CI	Ordinaire	10/06/2022	10:00:00	Hôtel TIAMA, à ABIDJAN-Plateau
NSBC	Ordinaire	07/06/2022	10:30:00	Espace Latrille Events, situé à Abidjan- Cocody, Deux-plateaux
BOLLORE TRANSPORT & LOGISTICS	Ordinaire	31/05/2022	10:00:00	salle Kodjo EBOUCLE du palais de la culture sis à Treichville, Avenue Christiani à Abidjan.
SAFCA CI	Mixte	27/05/2022	10:00:00	Abidjan, 1 Rue des Carrosiers, Zone 3 C (Face de SOCOCE Treichville)
ORAGROUP	Mixte	25/05/2022	10:00:00	l'Hôtel 2 Février de LOME
ECOBANK TG	Ordinaire	25/05/2022	10:00:00	Salle des Fêtes du Sofitel Abidjan Hôtel Ivoire - Côte d'Ivoire
NESTLE CI	Ordinaire	20/05/2022	10:00:00	VISIOCONFERENCE
SIB	Ordinaire	18/05/2022	09:00:00	Maison de l'Entreprise (siège du Patronat Ivoirien), Abidjan-Plateau à l'Angle du Boulevard de la République et de l'Avenue Lamblin
ONATEL BF	Ordinaire	12/05/2022	10:30:00	ROYAL BEACH HÔTEL, OUAGADOUGOU-BURKINA FASO
SGB CI	Ordinaire	06/05/2022	09:00:00	Espace Latrille Events, sis à Abidjan Commune de Cocody, aux Deux-Plateaux Boulevard Latrille
SONATEL	Mixte	28/04/2022	10:00:00	VISIOCONFERENCE, dans ses locaux situés au Technopole à Dakar
BANK OF AFRICA SN	Ordinaire	15/04/2022	09:30:00	Immeuble Elan II au 2ème Etage, Almadies, Zone 12, Route de Ngor à Dakar
BANK OF AFRICA BN	Ordinaire	13/04/2022	10:00:00	Hôtel GOLDEN TULIP à Cotonou
SICABLE	Ordinaire	07/04/2022	10:00:00	Hôtel TIAMA, à ABIDJAN
CORIS BANK INTERNATIONAL	Ordinaire	07/04/2022	09:00:00	Hôtel SOPATEL Silmandé SA, à Ouagadougou

jeudi 4 août 2022

ECOBANK CI	Ordinaire	05/04/2022	10:00:00	l'Hôtel Radisson Blu, sis à Abidjan Port- Bouët, route de l'Aéroport International Félix Houphouët Boigny
BANK OF AFRICA ML	Ordinaire	05/04/2022	09:30:00	Siège de la banque à l'Immeuble BANK OF AFRICA, Avenue du Mali-Quartier ACI 2000
BANK OF AFRICA CI	Ordinaire	31/03/2022	10:00:00	Salle Jewels du patronat Ivoirien (CGECI) sis à Abidjan plateau, immeuble MDE 01 BP 8666 ABIDJAN
BANK OF AFRICA NG	Ordinaire	30/03/2022	10:00:00	Centre de Formation de la BOA-NIGER (BOA-Siège)
BANK OF AFRICA BF	Ordinaire	29/03/2022	10:00:00	Salle LAICO HOTEL OUAGA 2000

# L'actualité de la BRVM sur nos plateformes digitales

## Infos BRVM

Pour recevoir les informations boursières par SMS, souscrivez :



Côte d'Ivoire : \*430#  
Bénin : \*430\*15#



Côte d'Ivoire : #139#  
Burkina Faso : \*310#



Côte d'Ivoire : \*431#  
Niger : \*512\*9#  
Togo : \*310#

## Site web

[www.brvm.org](http://www.brvm.org)

## Application Mobile

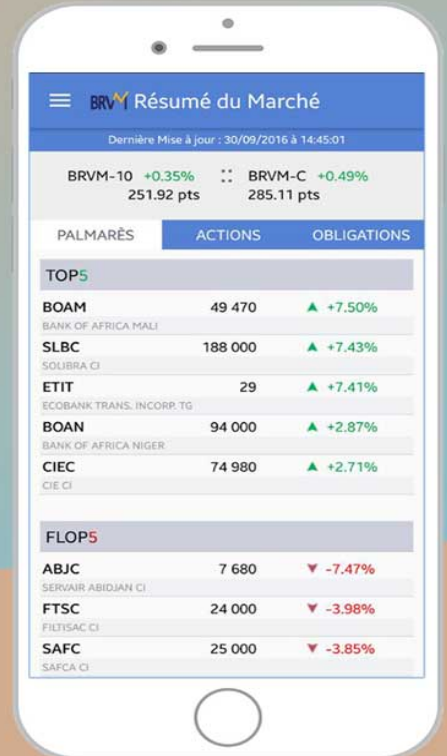

Disponible sur  
 Google play  
Disponible sur  
 App Store



Nous suivre sur :

