

BRVM COMPOSITE	212,55
Variation Jour	-0,10 %
Variation annuelle	-0,75 %

BRVM 30	107,02
Variation Jour	-0,03 %
Variation annuelle	-0,77 %

BRVM PRESTIGE	99,03
Variation Jour	0,12 %
Variation annuelle	-2,40 %

Evolution des indices

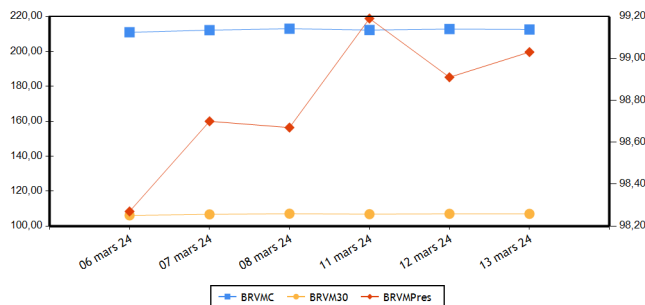

Volumes et valeurs transigés

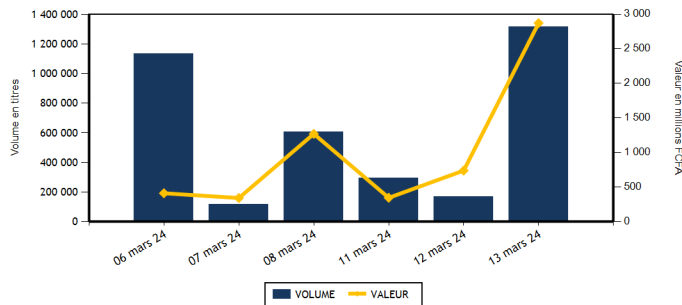

Actions	Niveau	Evol. Jour
Capitalisation boursière (FCFA)(Actions & Droits)	7 907 455 005 236	-0,10 %
Volume échangé (Actions & Droits)	1 016 028	494,69 %
Valeur transigée (FCFA) (Actions & Droits)	422 156 004	-42,61 %
Nombre de titres transigés	42	2,44 %
Nombre de titres en hausse	17	41,67 %
Nombre de titres en baisse	15	-16,67 %
Nombre de titres inchangés	10	-9,09 %

Obligations	Niveau	Evol. Jour
Capitalisation boursière (FCFA)	10 382 412 389 678	-0,03 %
Volume échangé	300 938	74 022,66 %
Valeur transigée (FCFA)	2 450 413 250	62 570,66 %
Nombre de titres transigés	7	40,00 %
Nombre de titres en hausse	0	-100,00 %
Nombre de titres en baisse	1	0,00 %
Nombre de titres inchangés	6	100,00 %

PLUS FORTES HAUSSES

Titres	Cours	Evol. Jour	Evol. annuelle
VIVO ENERGY CI (SHEC)	765	6,25 %	-3,16 %
TRACTAFRIC MOTORS CI (PRSC)	1 900	4,40 %	0,00 %
ONATEL BF (ONTBF)	2 205	2,56 %	-3,29 %
NSIA BANQUE COTE D'IVOIRE (NSBC)	5 600	1,82 %	-6,67 %
SITAB CI (STBC)	6 200	1,72 %	4,29 %

PLUS FORTES BAISES

Titres	Cours	Evol. Jour	Evol. annuelle
BICI CI (BICC)	6 845	-7,44 %	-8,61 %
SETAO CI (STAC)	755	-6,21 %	-16,11 %
TOTAL CI (TTLC)	1 605	-2,73 %	-10,83 %
BANK OF AFRICA ML (BOAM)	1 450	-2,03 %	-1,69 %
SOCIETE IVOIRIENNE DE BANQUE (SIBC)	5 700	-1,64 %	6,54 %

INDICES PAR COMPARTIMENT

Base = 100 au 02 janvier 2023	Nombre de sociétés	Valeur	Evol. Jour	Evol. annuelle	Volume	Valeur	PER moyen
BRVM-PRESTIGE	10	99,03	0,12 %	-2,40 %	23 478	217 031 225	6,45
BRVM-PRINCIPAL	36	103,21	-0,29 %	-0,72 %	992 550	205 124 779	12,78

INDICES SECTORIELS

Base = 100 au 14 juin 1999	Nombre de sociétés	Valeur	Evol. Jour	Evol. annuelle	Volume	Valeur	PER moyen
BRVM - INDUSTRIE	11	101,19	0,23 %	0,16 %	7 421	40 878 780	40,21
BRVM - SERVICES PUBLICS	5	526,43	0,00 %	-0,95 %	28 724	214 869 310	8,04
BRVM - FINANCES	15	86,41	-0,33 %	-0,01 %	933 924	93 925 444	6,55
BRVM - TRANSPORT	2	371,53	-0,32 %	12,26 %	31 823	47 738 935	8,24
BRVM - AGRICULTURE	5	161,60	0,04 %	0,02 %	4 701	10 058 330	7,20
BRVM - DISTRIBUTION	7	304,03	0,36 %	-7,37 %	8 735	14 159 955	10,80
BRVM - AUTRES SECTEURS	1	931,58	-6,21 %	-16,11 %	700	525 250	-

Indicateurs	BRVM COMPOSITE
PER moyen du marché	9,99
Taux de rendement moyen du marché	8,52
Taux de rentabilité moyen du marché	9,83
Nombre de sociétés cotées	46
Nombre de lignes obligataires	138
Volume moyen annuel par séance	342 426,00
Valeur moyenne annuelle par séance	792 569 994,02

Indicateurs	BRVM COMPOSITE
Ratio moyen de liquidité	22,66
Ratio moyen de satisfaction	64,18
Ratio moyen de tendance	283,23
Ratio moyen de couverture	35,31
Taux de rotation moyen du marché	0,09
Prime de risque du marché	4,26
Nombre de SGI participantes	30

Définitions

Volume moyen annuel par séance = Volume annuel échangé / nombre de séances
 Valeur moyenne annuelle par séance = Valeur annuelle échangée / nombre de séances
 Ratio moyen de liquidité = Moyenne des ratios de liquidité (Titres échangés / Volume des ordres de vente)
 Ratio moyen de satisfaction = Moyenne des ratios de satisfaction (Titres échangés / Volume des ordres d'achat)
 Ratio moyen de tendance = Moyenne des ratios de tendance (Volume des ordres d'achat / Volume des ordres de vente)
 Ratio moyen de couverture = Moyenne des ratios de couverture (Volume des ordres de vente / Volume des ordres d'achat)
 Taux moyen de rotation = moyenne des taux de rotation des actions cotées (volume transigé/capital flottante)
 PER moyen du marché = moyenne des PER des actions cotées ayant un PER positif
 Taux de rendement moyen = moyenne des taux de rendement des actions cotées ayant distribué un dividende
 Taux de rentabilité moyen = moyenne des taux de rentabilité des actions cotées
 Prime de risque du marché = (1 / le PER moyen du marché) - le taux de référence actuel des emprunts d'Etat

BOURSE REGIONALE DES VALEURS MOBILIERES
 Siège Social : Abidjan - Côte d'Ivoire, 18 av. Joseph Anoma
 Adresse : 01 BP 3802 Abidjan 01
 Tel : +225 20 31 55 50 / +225 20 32 66 85
 Fax : +225 20 32 66 84
 E-mail : brvm@brvm.org Site web : www.brvm.org



MARCHE DES ACTIONS

Sect. Act. (*)	Symbole	Titre	Cours Précédent	Cours du jour		Variation jour	Séance de cotation		Cours Référence	Variation de l'année précédente	Dernier dividende payé		Rdt. Net	PER
				Ouv.	Clôt.		Volume	Valeur			Montant net	Date		
COMPARTIMENT PRESTIGE			99,03	points		0,12 %								
AGR	PALC	PALM CI	6 695	6 700	6 695	0,00 %	555	3 620 810	6 695	-0,81 %	1 213,63	19-juil.-23	18,13 %	2,48
AGR	SPHC	SAPH CI	2 350	2 350	2 350	0,00 %	298	700 300	2 350	0,00 %	294,30	29-sept.-23	12,52 %	3,60
DIS	TTLC	TOTAL CI	1 650	1 725	1 605	-2,73 %	6 487	10 506 405	1 605	-10,83 %	175,53	21-sept.-23	10,94 %	8,23
DIS	TTLS	TOTAL SN	2 300	2 300	2 295	-0,22 %	593	1 362 720	2 295	-8,20 %	241,01	13-juil.-23	10,50 %	8,82
FIN	ORGT	ORAGROUP TOGO	2 220	2 220	2 220	0,00 %	568	1 222 710	2 220	-15,91 %	59,52	17-juil.-20	2,68 %	8,03
FIN	SGBC	SOCIETE GENERALE COTE D'IVOIRE	17 695	17 725	17 735	0,23 %	544	9 651 085	17 735	10,50 %	1 112,43	31-mai-23	6,27 %	5,67
IND	NTLC	NESTLE CI	6 800	6 650	6 780	-0,29 %	554	3 600 875	6 780	-8,19 %	728,10	8-août-23	10,74 %	9,00
IND	SMBC	SMB CI	10 290	10 290	10 290	0,00 %	118	1 214 090	10 290	-2,28 %	720,00	31-août-23	7,00 %	8,51
SPU	ONTBF	ONATEL BF	2 150	2 200	2 205	2,56 %	3 841	8 485 595	2 205	-3,29 %	287,88	26-juin-23	13,06 %	6,70
SPU	SNTS	SONATEL SN	17 850	17 850	17 895	0,25 %	9 920	176 666 635	17 895	-0,47 %	1 500,00	30-mai-23	8,38 %	5,39
TOTAL							23 478	217 031 225						

COMPARTIMENT PRINCIPAL			103,21	points		-0,29 %								
AGR	SCRC	SUCRIVOIRE	460	470	465	1,09 %	2 405	1 096 995	465	-2,11 %	40,50	20-août-21	8,71 %	
AGR	SICC	SICOR CI	3 600	3 605	3 605	0,14 %	25	90 125	3 605	19,17 %	1 919,00	25-sept.-00		18,14
AGR	SOGC	SOGB CI	3 305	3 210	3 305	0,00 %	1 418	4 550 100	3 305	1,07 %	558,00	17-juil.-23	16,88 %	4,56
AUT	STAC	SETAO CI	805	750	755	-6,21 %	700	525 250	755	-16,11 %	66,15	18-juil.-22	8,76 %	
DIS	ABJC	SERVAIR ABIDJAN CI	1 260	1 255	1 250	-0,79 %	1 009	1 263 310	1 250	-6,02 %	92,00	31-août-23	7,36 %	10,75
DIS	BNBC	BERNABE CI	1 145	1 145	1 145	0,00 %	8	9 160	1 145	14,50 %	150,00	24-juil.-23	13,10 %	4,19
DIS	CFAC	CFAO MOTORS CI	770	770	775	0,65 %	93	71 705	775	-7,74 %	27,45	15-sept.-23	3,54 %	25,40
DIS	PRSC	TRACTAFRIC MOTORS CI	1 820	1 830	1 900	4,40 %	482	898 460	1 900	0,00 %	224,10	13-sept.-23	11,79 %	5,34
DIS	SHEC	VIVO ENERGY CI	720	765	765	6,25 %	63	48 195	765	-3,16 %	53,00	28-déc.-23	6,93 %	12,84
FIN	BICC	BICI CI	7 395	6 845	6 845	-7,44 %	171	1 170 520	6 845	-8,61 %	401,40	31-juil.-23	5,86 %	9,21
FIN	BOAB	BANK OF AFRICA BN	6 500	6 540	6 450	-0,77 %	2 924	18 857 605	6 450	1,42 %	627,00	25-mai-23	9,72 %	6,83
FIN	BOABF	BANK OF AFRICA BF	7 190	7 100	7 200	0,14 %	3 184	22 743 170	7 200	3,15 %	577,00	5-mai-23	8,01 %	5,45
FIN	BOAC	BANK OF AFRICA CI	7 250	7 255	7 300	0,69 %	859	6 261 930	7 300	5,87 %	540,00	28-avr.-23	7,40 %	7,27
FIN	BOAM	BANK OF AFRICA ML	1 480	1 480	1 450	-2,03 %	745	1 034 170	1 450	-1,69 %	271,00	15-mai-19		10,78
FIN	BOAN	BANK OF AFRICA NG	5 795	5 775	5 750	-0,78 %	727	4 163 225	5 750	6,68 %	613,80	25-mai-23	10,67 %	7,38
FIN	BOAS	BANK OF AFRICA SENEGAL	3 180	3 185	3 185	0,16 %	427	1 359 995	3 185	-0,47 %	187,50	1-juin-23	5,89 %	4,91
FIN	CBIBF	CORIS BANK INTERNATIONAL	8 695	8 600	8 700	0,06 %	81	703 690	8 700	-6,45 %	525,00	6-juil.-23	6,03 %	4,93
FIN	ECOC	ECOBANK COTE D'IVOIRE	6 780	6 795	6 800	0,29 %	210	1 426 590	6 800	0,00 %	549,00	30-mai-23	8,07 %	8,39
FIN	ETIT	ECOBANK TRANS. INCORP. TG	18	17	18	0,00 %	920 368	15 648 774	18	-5,26 %	0,60	8-juin-23	3,36 %	1,42
FIN	NSBC	NSIA BANQUE COTE D'IVOIRE	5 500	5 505	5 600	1,82 %	396	2 178 610	5 600	-6,67 %	363,60	7-juil.-23	6,49 %	4,28
FIN	SAFC	SAFCA CI	1 075	1 000	1 090	1,40 %	1 738	1 822 795	1 090	-15,83 %	23,04	29-juil.-11		
FIN	SIBC	SOCIETE IVOIRIENNE DE BANQUE	5 795	5 785	5 700	-1,64 %	982	5 680 575	5 700	6,54 %	495,00	11-août-23	8,68 %	7,11
IND	CABC	SICABLE CI	1 010	1 015	1 015	0,50 %	158	159 870	1 015	-8,56 %	69,00	2-août-23	6,80 %	5,59
IND	FTSC	FILTISAC CI	1 940	1 945	1 940	0,00 %	250	486 000	1 940	5,43 %	235,00	30-juil.-21	12,11 %	178,27
IND	NEIC	NEI-CEDA CI	675	625	675	0,00 %	104	65 200	675	-6,90 %	35,25	22-sept.-23	5,22 %	7,11
IND	SEMC	CROWN SIEM CI	700	SP	SP	0,00 %			700	0,00 %	14,40	28-déc.-21	2,06 %	7,40
IND	SIVC	AIR LIQUIDE CI	800	800	800	0,00 %	69	54 300	800	-3,61 %	63,00	29-sept.-17		17,35
IND	SLBC	SOLIBRA CI	88 000	NC	NC	0,00 %			88 000	1,15 %	4 050,00	12-août-22	4,60 %	119,00

IND	STBC	SITAB CI	6 095	5 650	6 200	1,72 %	5 677	35 019 215	6 200	4,29 %	551,00	27-juil.-23	8,89 %	9,68
IND	UNLC	UNILEVER CI	6 000	NC	NC	0,00 %			6 000	20,00 %	1 233,00	9-juil.-12		
IND	UNXC	UNIWAX CI	580	575	575	-0,86 %	491	279 230	575	7,48 %	60,75	29-juil.-22	10,57 %	
SPU	CIEC	CIE CI	1 645	1 645	1 640	-0,30 %	14 214	23 383 610	1 640	-3,53 %	157,50	31-juil.-23	9,60 %	9,35
SPU	ORAC	ORANGE COTE D'IVOIRE	10 850	10 750	10 800	-0,46 %	483	5 193 900	10 800	-0,92 %	752,76	15-juin-23	6,97 %	10,50
SPU	SDCC	SODE CI	4 450	4 400	4 395	-1,24 %	266	1 139 570	4 395	-7,86 %	450,00	15-sept.-23	10,24 %	8,23
TRP	SDSC	BOLLORE	1 525	1 525	1 520	-0,33 %	31 823	47 738 935	1 520	12,59 %	92,00	20-nov.-23	6,05 %	8,24
TRP	SVOC	MOVIS CI	2 395	SP	SP	0,00 %			2 395	0,00 %	270,00	5-juil.-99		
TOTAL							992 550	205 124 779						

TOTAL
TOTAL - Marché des actions

1 016 028 422 156 004

Secteurs d'activités (*) : AGR = Agriculture, AUT = Autres Secteurs, DIS = Distribution, FIN = Finances, IND = Industrie, TRP = Transport, SPU = Services Publics

MARCHE DES DROITS

Symbole	Titre	Cours Précédent	Cours du jour		Variation jour	Séance de cotation		Cours Référence	Variation depuis l'origine	Parité	Periode de négociation	
			Ouv.	Clôt.		Volume	Valeur				Début	fin

TOTAL
TOTAL - Marché des droits
Légende:

(d) Ex-dividende (V) Variation par rapport au cours de référence

Cours du jour: Ouv.: Ouverture Clôt.: Clôture Moy.: Moyen

Mentions : NC: Non Coté Ex-c: Ex-coupon Ex-d: Ex-droit SP: Suspendu Val-T: Valeur Théorique

PER = Cours / BNPA selon les données disponibles Rdt. Net: Rendement net (DNPA / Cours)

Comp.: 1 - Premier Compartiment 2 - Second Compartiment 3 - Compartiment de croissance

Ratio de liquidité = Titres échangés / Volume des ordres de vente

: Progression de l'indice sectoriel : Stabilité de l'indice sectoriel : Recul de l'indice sectoriel

MARCHE DES OBLIGATIONS

Symbole	Titre	Valeur nominale	Cours Précédent	Cours du jour	Cours Référence	Séance de cotation	Coupon couru	Coupon d'intérêt	Période	Montant net	Eché.	Type Amort
OBLIGATIONS D'ETAT												
EOM.O10	ETAT DU MALI 6,20 % 2022-2029	10 000	9 250	NC	9 250		160,93	A	620,00	9-déc.-24	ACD	
EOM.O11	ETAT DU MALI 6,40 % 2023-2030	10 000	10 000	NC	10 000		596,28	A	640,00	7-avr.-24	ACD	
EOM.O12	ETAT DU MALI 6,50 % 2023-2030	10 000	10 000	NC	10 000		406,69	A	650,00	28-juil.-24	ACD	
EOM.O2	Etat du Mali 6.50% 2017-2024	2 000	2 000	NC	2 000		116,50	A	130,00	20-avr.-24	AC	
EOM.O3	ETAT DU MALI 6,50 % 2018-2025	4 000	4 000	NC	3 999.60		113,04	A	260,00	7-oct.-24	AC	
EOM.O4	ETAT DU MALI 6,50% 2019-2027	8 000	8 000	NC	8 000		348,09	A	520,00	12-juil.-24	AC	
EOM.O5	ETAT DU MALI 6,50% 2020-2028	10 000	9 800	NC	9 800		625,14	A	650,00	27-mars-24	ACD	
EOM.O6	ETAT DU MALI 6,50% 2020-2027	8 000	8 000	NC	8 000		146,96	A	520,00	2-déc.-24	AC	
EOM.O7	ETAT DU MALI 6.50% 2021-2031	10 000	10 000	NC	10 000		589,62	A	650,00	16-avr.-24	AC	
EOM.O8	ETAT DU MALI 6,20 % 2022-2032	10 000	10 000	10 000	10 000	412	4 120 000	A	620,00	7-sept.-24	ACD	
EOM.O9	ETAT DU MALI 6,30% 2022-2032	10 000	10 000	NC	10 000		163,52	A	630,00	9-déc.-24	ACD	
EOS.O10	ETAT DU SENEGAL 6,15 % 2023-2030	10 000	10 000	NC	10 000		280,47	S	307,50	29-mars-24	ACD	
EOS.O11	ETAT DU SENEGAL 6,35 % 2023-2033	10 000	10 000	NC	10 000		289,59	S	317,50	29-mars-24	ACD	
EOS.O12	ETAT DU SENEGAL 6,15 % 2023-2028	10 000	10 000	NC	10 000		47,31	S	307,50	14-août-24	ACD	
EOS.O13	ETAT DU SENEGAL 6,30 % 2023-2030	10 000	10 000	NC	10 000		48,46	S	315,00	14-août-24	ACD	
EOS.O14	ETAT DU SENEGAL 6,50 % 2023-2033	10 000	10 000	NC	10 000		50,00	S	325,00	14-août-24	ACD	
EOS.O7	ETAT SENEGAL 6.30% 2015-2025	10 000	10 000	NC	10 000		188,14	S	314,14	25-mai-24	ACD	
EOS.O8	ETAT DU SENEGAL 5,95% 2022-2034	10 000	10 000	NC	10 000		121,93	A	595,00	29-déc.-24	ACD	
EOS.O9	ETAT DU SENEGAL 6,00 % 2023-20	10 000	9 800	NC	9 800		273,63	S	300,00	29-mars-24	ACD	
TPBF.O10	TPBF 6,50% 2020 - 2028	7 500	7 500	NC	7 500.01		116,55	S	243,75	20-sept.-24	ACD	
TPBF.O11	TPBF 6,50 % 2020-2028	7 501	7 500	NC	7 500.25		85,72	S	243,78	9-juil.-24	ACD	
TPBF.O12	TPBF 6.50% 2021-2031	10 000	10 000	NC	10 000		303,57	S	325,00	25-mars-24	ACD	
TPBF.O13	TPBF 6,50 % 2021 - 2031	10 000	10 000	NC	10 000		119,64	S	325,00	6-juil.-24	ACD	
TPBF.O14	TPBF 6,30% 2022-2034	10 000	9 999	NC	9 999		20,54	S	315,00	1-sept.-24	ACD	
TPBF.O15	ETAT DU BURKINA 6,30 % 2022-2	10 000	10 000	10 000	10 000	20	200 000	S	315,00	15-mai-24	ACD	
TPBF.O16	ETAT DU BURKINA 6% 2023-2028	10 000	10 000	NC	10 000		103,85	S	300,00	10-juil.-24	ACD	
TPBF.O4	TPBF 6.50% 2017-2027	10 000	10 000	NC	10 000		74,59	S	323,22	31-juil.-24	ACD	
TPBF.O5	TPBF 6,50% 2017-2024	10 000	10 000	NC	10 000		133,20	S	325,00	29-juin-24	ACD	
TPBF.O6	TPBF 6.50% 2018-2025	10 000	10 000	NC	10 000		175,82	S	325,00	5-juin-24	ACD	
TPBF.O7	TPBF 6,50% 2018- 2025	10 000	10 000	NC	10 000		212,50	S	325,00	15-mai-24	AC	
TPBF.O8	TPBF 6,50% 2019-2027	10 000	10 000	NC	10 000		227,32	S	323,22	6-mai-24	ACD	
TPBF.O9	TPBF 6,50% 2019 - 2027	10 000	10 600	NC	10 600		278,83	S	325,00	8-avr.-24	ACD	
TPBJ.O3	TPBJ 6,50% 2020-2028	10 000	9 999	NC	9 999		356,97	A	650,00	25-août-24	AC	
TPBJ.O4	TPBJ 5,50 % 2022-2037	10 000	10 000	NC	10 000		18,08	A	550,00	1-mars-25	AC	
TPBJ.O5	TPBJ 5,85 % 2022-2042	10 000	9 700	NC	9 700		19,23	A	585,00	1-mars-25	ACD	
TPBJ.O6	TPBJ 5,75% 2022-2037	10 000	10 750	NC	10 750		359,77	A	575,00	28-juil.-24	ACD	
TPBJ.O7	TPBJ 5,70% 2023-2030	10 000	10 001	NC	10 001		570,00	A	570,00	13-mars-24	AC	
TPBJ.O8	TPBJ 6,20% 2023-2038 (*)	10 000	10 000	NC	10 000		620,00	A	620,00	13-mars-24	AC	
TPCI.O17	TPCI 3% 2014-2024	10 000	10 000	NC	10 000		69,67	S	150,00	19-juin-24	ACD	
TPCI.O19	TPCI 5.99% 2015-2025	10 000	9 830	NC	9 830		497,53	A	599,00	14-mai-24	ACD	
TPCI.O21	TPCI 6% 2016-2028	10 000	10 000	NC	10 000		557,38	A	600,00	8-avr.-24	ACD	
TPCI.O22	TPCI 5.90% 2016 - 2026	10 000	10 000	10 000	10 000	5	50 000	A	590,00	15-juin-24	ACD	
TPCI.O23	TPCI 5.90% 2016-2026	10 000	10 000	NC	10 000		188,61	A	590,00	17-nov.-24	ACD	
TPCI.O24	TPCI 6.25% 2017-2029	10 000	10 000	NC	10 000		281,76	S	312,50	31-mars-24	ACD	
TPCI.O25	TPCI 5,95% 2017-2024 A	10 000	10 000	NC	10 000		229,22	S	297,50	24-avr.-24	ACD	
TPCI.O26	TPCI 5,95% 2017-2024 B	10 000	10 000	NC	10 000		202,69	S	297,50	10-mai-24	ACD	
TPCI.O27	TPCI 6% 2017-2025	10 000	10 250	NC	10 250		122,95	S	300,00	29-juin-24	ACD	
TPCI.O28	TPCI 6% 2018 - 2026	10 000	9 700	NC	9 700		367,21	A	600,00	2-août-24	ACD	
TPCI.O29	TPCI 6% 2018-2026	10 000	9 700	NC	9 700		478,69	A	600,00	19-avr.-24	ACD	
TPCI.O30	TPCI 5,95% 2018-2025	4 000	4 000	NC	4 000		59,17	S	119,00	13-juin-24	ACD	
TPCI.O31	TPCI 5,75% 2019 - 2026	10 000	10 230	NC	10 230		419,47	A	575,00	20-juin-24	ACD	
TPCI.O32	TPCI 2,23% 2019-2026	10 000		NC			162,68	A	223,00	20-juin-24	ACD	
TPCI.O33	TPCI 5.75% 2019-2026	6 000	6 240	NC	6 240		338,40	A	345,00	20-mars-24	ACD	
TPCI.O34	TPCI 6% 2019-2029	7 500	7 500	NC	7 500		441,39	A	450,00	20-mars-24	ACD	
TPCI.O35	TPCI 5,75% 2019 -2026	10 000	10 250	NC	10 250		386,48	A	575,00	11-juil.-24	ACD	
TPCI.O36	TPCI 5,75% 2019- 2026	10 000	10 000	NC	10 000		322,06	A	575,00	21-août-24	ACD	
TPCI.O37	TPCI 5,80% 2019-2026	6 000	6 000	NC	6 000		95,08	A	348,00	4-déc.-24	ACD	
TPCI.O38	TPCI 5,75% 2019-2026	6 000	6 000	6 000	6 000	12	72 000	A	345,00	4-déc.-24	ACD	

TPCI.O39	TPCI 5,75% 2019 - 2026	6 000	6 420	NC	6 420			139,51	A	345,00	17-oct.-24	ACD
TPCI.O40	TPCI 5,75% 2019-2026	6 000	5 880	NC	5 880			59,39	A	345,00	10-janv.-25	ACD
TPCI.O41	TPCI 5,80% 2020-2027	10 000	10 000	NC	10 000			22,19	A	580,00	28-févr.-25	ACD
TPCI.O42	TPCI 5,90% 2020-2030	10 000	10 000	NC	10 000			21,01	A	590,00	28-févr.-25	ACD
TPCI.O43	TPCI 5,90% 2020 - 2030	10 000	10 000	NC	10 000			523,91	A	590,00	23-avr.-24	ACD
TPCI.O44	TPCI 5,80% 2020 - 2027	10 000	9 900	NC	9 900			515,03	A	580,00	23-avr.-24	ACD
TPCI.O45	TPCI 5,80% 2020 -2027	8 000	8 000	NC	8 000			343,56	A	464,00	16-juin-24	ACD
TPCI.O46	TPCI 5,90% 2020 - 2030	8 750	8 925	NC	8 925			382,25	A	516,25	16-juin-24	ACD
TPCI.O47	TPCI 5,80% 2020 - 2027	8 000	8 200	NC	8 200			343,56	A	464,00	16-juin-24	ACD
TPCI.O48	TPCI 5,80% 2020- 2027	8 000	7 920	NC	7 920			289,05	A	464,00	29-juil.-24	ACD
TPCI.O49	TPCI 5,90% 2020- 2030	8 750	8 824	NC	8 824.38			321,60	A	516,25	29-juil.-24	ACD
TPCI.O50	TPCI 5,90% 2020-2030	8 750	8 750	8 137	8 137.50	300 063	2 441 801 250	279,28	A	516,25	28-août-24	ACD
TPCI.O51	TPCI 5,80 % 2020-2027	8 000	8 000	NC	8 000			206,64	A	464,00	2-oct.-24	ACD
TPCI.O52	TPCI 5,90 % 2020 -2030	8 750	9 013	NC	9 012.50			229,91	A	516,25	2-oct.-24	ACD
TPCI.O53	TPCI 5,80% 2020-2027	8 000	8 480	NC	8 480			173,68	A	464,00	28-oct.-24	ACD
TPCI.O54	TPCI 5,90% 2020-2030	8 750	8 750	NC	8 750			193,24	A	516,25	28-oct.-24	ACD
TPCI.O55	TPCI 5,80% 2020 -2027	8 000	8 400	NC	8 400			101,42	A	464,00	24-déc.-24	ACD
TPCI.O56	TPCI 5,90% 2020- 2030	8 750	9 450	NC	9 450			112,84	A	516,25	24-déc.-24	ACD
TPCI.O57	TPCI 5,80% 2020-2027	8 000	7 680	NC	7 680			144,52	A	464,00	20-nov.-24	ACD
TPCI.O58	TPCI 5,80% 2021-2028	8 000	8 000	NC	8 000			5,08	A	464,00	9-mars-25	ACD
TPCI.O59	TPCI 5,90% 2021-2031	8 750	9 056	NC	9 056.25			5,66	A	516,25	9-mars-25	ACD
TPCI.O60	TPCI 5,80% 2021-2028	10 000	10 000	NC	10 000			483,33	A	580,00	13-mai-24	ACD
TPCI.O61	TPCI 5,90% 2021-2031	10 000	10 050	NC	10 050			491,67	A	590,00	13-mai-24	ACD
TPCI.O62	TPCI 5,80 % 2021 -2028	10 000	10 000	NC	10 000			407,27	A	580,00	30-juin-24	ACD
TPCI.O63	TPCI 5,90% 2021 -2031	10 000	10 000	NC	10 000			414,29	A	590,00	30-juin-24	ACD
TPCI.O64	TPCI 5,80 % 2021 - 2028	10 000	10 000	NC	10 000			332,79	A	580,00	16-août-24	ACD
TPCI.O65	TPCI 5,90 % 2021-2031	10 000	10 700	NC	10 700			265,98	A	590,00	30-sept.-24	ACD
TPCI.O66	TPCI 5,90% 2021-2031	10 000	9 950	NC	9 950			207,95	A	590,00	5-nov.-24	ACD
TPCI.O67	TPCI 5,90 % 2021-2036	10 000	10 200	NC	10 200			141,86	A	590,00	16-déc.-24	ACD
TPCI.O68	TPCI 5,90 % 2022-2037	10 000	10 000	NC	10 000			66,09	A	590,00	1-févr.-25	ACD
TPCI.O69	TPCI 5,75 % 2022-2037	10 000	10 000	NC	10 000			560,86	A	575,00	22-mars-24	ACD
TPCI.O70	TPCI 5,75 % 2022-2037	10 000	10 300	NC	10 300			501,16	A	575,00	29-avr.-24	ACD
TPCI.O71	TPCI 5,65% 2022-2032	10 000	10 150	NC	10 150			419,89	A	565,00	15-juin-24	ACD
TPCI.O72	TPCI 5,65% 2022-2029	10 000	10 000	NC	10 000			351,97	A	565,00	29-juil.-24	ACD
TPCI.O73	TPCI 5,75% 2022-2032	10 000	10 000	NC	10 000			358,20	A	575,00	29-juil.-24	ACD
TPCI.O74	TPCI 5,85% 2022-2042	10 000	10 000	NC	10 000			351,97	A	565,00	29-juil.-24	ACD
TPCI.O75	TPCI 5,65% 2022-2029	10 000	10 700	NC	10 700			243,91	A	565,00	7-oct.-24	ACD
TPCI.O76	TPCI 5,75% 2022-2032	10 000	10 000	NC	10 000			248,22	A	575,00	7-oct.-24	ACD
TPCI.O77	TPCI (TAUX DE BASE + SPREAD) % 2022-2029	10 000	10 000	NC	10 000			65,01	T	188,75	11-mai-24	ACD
TPCI.O78	TPCI 5,65% 2022-2029	10 000	10 000	NC	10 000			140,48	A	565,00	13-déc.-24	ACD
TPCI.O79	TPCI 5,75% 2023-2030	10 000	10 000	NC	10 000			21,99	A	575,00	28-févr.-25	ACD
TPCI.O80	TPCI 6% 2023-2030	10 000	10 000	NC	10 000			493,44	A	600,00	17-mai-24	ACD
TPCI.O81	TPCI 5,90% 2023-2028	10 000	10 000	NC	10 000			364,32	A	590,00	31-juil.-24	ACD
TPCI.O82	TPCI 6,00% 2023-2030	10 000	10 000	NC	10 000			370,49	A	600,00	31-juil.-24	ACD
TPCI.O83	TPCI 5,90 % 2023-2028	10 000	10 000	NC	10 000			246,64	A	590,00	12-oct.-24	ACD
TPCI.O84	TPCI 6,00 % 2023-2030	10 000	10 000	NC	10 000			250,82	A	600,00	12-oct.-24	ACD
TPCI.O85	TPCI 5,90 % 2023 - 2028	10 000	10 000	NC	10 000			145,08	A	590,00	14-déc.-24	ACD
TPCI.O86	TPCI 6,00 % 2023 - 2030	10 000	10 000	NC	10 000			147,54	A	600,00	14-déc.-24	ACD
TPNE.O1	TRESOR PUBLIC DU NIGER 6,50% 2019-2026	10 000	10 000	NC	10 000			623,36	A	650,00	28-mars-24	ACD
TPNE.O2	TRESOR PUBLIC DU NIGER 6,50% 2019 - 2026	10 000	10 000	NC	10 000			399,59	A	650,00	1-août-24	ACD
TPNE.O3	TRESOR PUBLIC DU NIGER 6,5% 2020-2027	8 000	8 000	NC	8 000			321,09	A	520,00	31-juil.-24	ACD
TPNE.O4	TRESOR PUBLIC DU NIGER 6,30% 2	10 000	10 000	NC	10 000			347,70	A	630,00	24-août-24	ACD
TPNE.O5	TPNE 6,15 % 2022-2034	10 000	10 000	NC	10 000			477,21	A	615,00	3-juin-24	ACD
TPNE.O6	TRESOR PUBLIC DU NIGER 6,15% 2022 - 2034	10 000	10 000	NC	10 000			151,23	A	615,00	14-déc.-24	ACD
TPTG.O2	TPTG 6% 2022-2037	10 000	10 000	10 000	10 000	326	3 260 000	193,44	A	600,00	16-nov.-24	ACD
TOTAL						300 838	2 449 503 250					

OBLIGATIONS REGIONALES

BIDC.O4	BIDC-EBID 6,10% 2017-2027	5 000	5 000	NC	5 000		225,83	A	305,00	16-juin-24	ACD
BIDC.O5	BIDC-EBID 6,40% 2019-2026	10 000	9 850	NC	9 850		107,25	S	320,00	12-juil.-24	ACD
BIDC.O6	BIDC-EBID 6,50 % 2021-2028	9 000	9 000	NC	9 000		185,41	S	290,90	18-mai-24	ACD
BIDC.O7	BIDC-EBID 5,90% 2022-2029	10 000	9 999	NC	9 999		153,14	S	295,00	9-juin-24	ACD
CRRH.O10	CRRH-UEMOA 6,10% 2022-2037	10 000	10 200	NC	10 200		65,36	S	305,00	3-août-24	AC
CRRH.O2	CRRH-UEMOA 6,10% 2012-2024	10 000	9 800	NC	9 800		93,85	S	305,00	17-juil.-24	AC
CRRH.O4	CRRH-UEMOA 6% 2014-2024	10 000	10 000	NC	10 000		121,31	S	300,00	30-juin-24	AC
CRRH.O5	CRRH-UEMOA 5,85% 2015-2025	10 000	10 000	NC	10 000		110,29	S	290,90	4-juil.-24	AC
CRRH.O6	CRRH-UEMOA 5,85% 2016-2026	10 000	10 230	NC	10 230		112,50	S	292,50	3-juil.-24	ACD
CRRH.O7	CRRH-UEMOA 5,95% 2017-2029	5 000	5 000	NC	5 000		95,63	S	148,75	17-mai-24	AC
CRRH.O8	CRRH-UEMOA 5,95% 2018-2030	5 833	5 833	NC	5 833.33		92,07	S	173,54	21-juin-24	AC
CRRH.O9	CRRH-UEMOA 6,05% 2018-2033	6 667	6 667	NC	6 667		106,99	S	201,67	21-juin-24	AC
TOTAL							0		0		

OBLIGATIONS PRIVEES

BHSN.O1	DIASPORA BONDS BHS 6,25% 2019-	10 000	10 000	NC	10 000		107,58	S	310,79	10-juil.-24	ACD
FBOAD.O1	FCTC BOAD DOLI-P 6,10% 2023-2030	9 100	9 100	9 100	9 100	100	910 000	S	276,79	20-mars-24	AC
FDFINBF.O1	FIDELIS FINANCE CAP25 7,00% 2023-2028	10 000	10 000	NC	10 000		412,15	S	658,00	20-mai-24	ACD
FNSBC.O1	FCTC NSIA BANQUE 7 % 2020-2025	2 778	2 778	NC	2 777.77		46,07	T	47,64	16-mars-24	ACD
FORBT.O1	FCTC ORABANK 7 % 2021-2026	6 667	7 267	NC	7 266.66		95,48	T	114,33	28-mars-24	ACD
FTIMC.O1	FCTC TEYLIOM IMMO 7 % 2021-2028	7 083	7 579	NC	7 579.16		6,60	T	121,48	8-juin-24	ACD
ORGT.O2	ORAGROUP SA 7,15% 2021-2028	10 000	10 000	NC	10 000		271,54	S	357,50	26-avr.-24	ACD
PADS.O3	PAD 6,60% 2020-2027	8 000	8 000	NC	8 000		210,62	S	264,00	19-avr.-24	ACD
PTRC.O1	PETRO IVOIRE 6,80% 2022-2029	10 000	10 700	NC	10 700		162,05	S	333,20	15-juin-24	ACD
SNLC.O1	SENELEC 6,50% 2018-2025	3 000	3 000	NC	3 000		90,00	S	97,50	27-mars-24	AC
SNTS.O2	SONATEL 6,50% 2020-2027	7 000	7 000	NC	7 000		66,61	S	212,68	16-juil.-24	ACD
TOTAL							100		910 000		

SUKUK ET TITRES ASSIMILES

SUKSN.S2	SUKUK SN 6% 2016-2026	10 000	10 750	NC	10 750		78,33	S	303,33	26-juil.-24	ACD
SUKTG.S1	SUKUK TG 6.5% 2016-2026	10 000	10 000	NC	10 000		51,36	S	373,91	17-août-24	ACD
TOTAL							0		0		
TOTAL - Marché des obligations							300 938		2 450 413 250		

Légende :
 (#) (*) Ex-Coupon couru (#)Cours de référence amorti / Coupon couru Ex-c (#)Ex-marge de profits
 Cours du jour: Ouv.: Ouverture Clôt.: Clôture Moy.: Moyen
 Type Amort: Type d'Amortissement IF: In Fine AC: Amortissement Constant AD: Amortissement Dégressif ACD: Amortissement Constant Différé
 Période: Périodicité de paiement des coupons A: Annuelle S: Semestrielle T: Trimestrielle
 Eché.: Échéance de paiement des intérêts
 Mentions: NC: Non Coté Ex-c: Ex-coupon ou Ex-droit SP: Suspendu

INFORMATIONS
OPERATIONS EN COURS

Emetteur	Opération
----------	-----------

AVIS

Entité	N°	Nature	Objet
BRVM	040-2024	Paiement Intérêts et remboursement	Paiement des intérêts semestriels et remboursement partiel du capital - SENELEC 6,50 % 2018-2025

COMMUNIQUES

Emetteur	N°	Nature	Objet
----------	----	--------	-------

QUANTITES RESIDUELLES
MARCHE DES ACTIONS

Symbole	Titre	Quantité résiduelle à l'achat	Cours Achat / Vente			Quantité résiduelle à la vente	Cours de Référence
ABJC	SERVAIR ABIDJAN CI	240	1,250	/	1,285	430	1 250
BICC	BICI CI	2 690	6,845	/	7,395	120	6 845
BNBC	BERNABE CI	5	1,105	/	1,145	111	1 145
BOAB	BANK OF AFRICA BN	89	6,410	/	6,495	485	6 450
BOABF	BANK OF AFRICA BF	4	7,115	/	7,400	530	7 200
BOAC	BANK OF AFRICA CI	30	7,260	/	7,300	381	7 300
BOAM	BANK OF AFRICA ML	100	1,400	/	1,450	599	1 450
BOAN	BANK OF AFRICA NG	583	5,705	/	5,750	137	5 750
BOAS	BANK OF AFRICA SENEGAL	180	3,180	/	3,185	102	3 185
CABC	SICABLE CI	1 102	1,015	/			1 015
CBIBF	CORIS BANK INTERNATIONAL	3	8,610	/	8,700	846	8 700
CFAC	CFAO MOTORS CI	6	770	/	775	82	775
CIEC	CIE CI	5	1,645	/	1,695	8 650	1 640
ECOC	ECOBANK COTE D'IVOIRE	99	6,785	/	6,800	141	6 800
ETIT	ECOBANK TRANS. INCORP. TG	435 970	17	/	18	2 427 672	18
FTSC	FILTISAC CI	910	1,900	/	1,935	1 204	1 940
NEIC	NEI-CEDA CI	379	625	/	675	488	675
NSBC	NSIA BANQUE COTE D'IVOIRE	25	5,480	/	5,600	4 368	5 600
NTLC	NESTLE CI	10	6,700	/	6,780	62	6 780
ONTBF	ONATEL BF	26	2,125	/	2,205	617	2 205
ORAC	ORANGE COTE D'IVOIRE	859	10,750	/	10,795	50	10 800
ORGT	ORAGROUP TOGO	50	2,150	/	2,220	26	2 220
PALC	PALM CI	10	6,475	/	6,695	11	6 695
PRSC	TRACTAFRIC MOTORS CI	5	1,825	/	1,900	372	1 900
SAFC	SAFCA CI			/	1,090	998	1 090
SCRC	SUCRIVOIRE	7 021	450	/	465	99	465
SDCC	SODE CI	20	4,210	/	4,395	131	4 395
SDSC	BOLLORE	5 000	1,500	/	1,520	192	1 520
SEMC	CROWN SIEM CI			/			700
SGBC	SOCIETE GENERALE COTE D'IVOIRE	179	17,735	/	17,750	492	17 735
SHEC	VIVO ENERGY CI	33	730	/	765	187	765
SIBC	SOCIETE IVOIRIENNE DE BANQUE	350	5,650	/	5,795	156	5 700
SICC	SICOR CI			/	3,605	70	3 605
SIVC	AIR LIQUIDE CI	320	755	/	800	2 316	800
SLBC	SOLIBRA CI	4	83,010	/	86,995	1	88 000
SMBC	SMB CI	112	10,280	/	10,290	638	10 290
SNTS	SONATEL SN	10	17,795	/	17,895	2 011	17 895
SOGC	SOGB CI	191	3,200	/	3,305	13	3 305
SPHC	SAPH CI	90	2,250	/	2,350	245	2 350
STAC	SETAO CI	3 472	750	/	805	520	755
STBC	SITAB CI	68	5,655	/	6,200	13 276	6 200
SVOC	MOVIS CI			/			2 395
TTLC	TOTAL CI	253	1,605	/	1,645	417	1 605
TTLS	TOTAL SN	12	2,280	/	2,295	64	2 295
UNLC	UNILEVER CI			/	6,000	15	6 000
UNXC	UNIWAX CI			/	575	165	575

QUANTITES RESIDUELLES

MARCHE DES DROITS

Symbole	Titre	Quantité résiduelle à l'achat	Cours Achat / Vente	Quantité résiduelle à la vente	Cours de Référence
---------	-------	-------------------------------	---------------------	--------------------------------	--------------------

QUANTITES RESIDUELLES
MARCHE DES OBLIGATIONS

Symbole	Titre	Quantité résiduelle à l'achat	Cours Achat / Vente	Quantité résiduelle à la vente	Cours de Référence
BHSN.O1	DIASPORA BONDS BHS 6,25% 2019-		/ 10,000	83	10 000
FBOAD.O1	FCTC BOAD DOLI-P 6,10% 2023-2030		/		9 100
FDFINBF.O1	FIDELIS FINANCE CAP25 7,00% 2023-2028		/		10 000
FNSBC.O1	FCTC NSIA BANQUE 7 % 2020-2025	2	2,199.99 /		2 778
FORBT.O1	FCTC ORABANK 7 % 2021-2026		/ 7,266.66	221	7 267
FTIMC.O1	FCTC TEYLIOM IMMO 7 % 2021-2028	223	7,083.33 / 7,579.16	4 200	7 579
ORGT.O2	ORAGROUP SA 7,15% 2021-2028		/ 10,000	20 225	10 000
PADS.O3	PAD 6,60% 2020-2027	128	8,000 /		8 000
PTRC.O1	PETRO IVOIRE 6,80% 2022-2029		/		10 700
SNLC.O1	SENELEC 6,50% 2018-2025		/		3 000
SNTS.O2	SONATEL 6,50% 2020-2027	23	7,000 /		7 000
EOM.O10	ETAT DU MALI 6,20 % 2022-2029		/ 9,200	72	9 250
EOM.O11	ETAT DU MALI 6,40 % 2023-2030		/		10 000
EOM.O12	ETAT DU MALI 6,50 % 2023-2030		/		10 000
EOM.O2	Etat du Mali 6.50% 2017-2024		/ 2,000	11	2 000
EOM.O3	ETAT DU MALI 6,50 % 2018-2025		/ 4,000	2 000	4 000
EOM.O4	ETAT DU MALI 6,50% 2019-2027		/		8 000
TPNE.O3	TRESOR PUBLIC DU NIGER 6,5% 2020-2027		/ 8,000	1 586	8 000
TPNE.O4	TRESOR PUBLIC DU NIGER 6,30% 2		/ 10,000	596	10 000
TPNE.O5	TPNE 6,15 % 2022-2034		/ 10,000	58	10 000
TPNE.O6	TRESOR PUBLIC DU NIGER 6,15% 2022 - 2034		/		10 000
TPTG.O2	TPTG 6% 2022-2037		/ 10,000	676	10 000
TPCI.O83	TPCI 5,90 % 2023-2028		/		10 000
TPCI.O84	TPCI 6,00 % 2023-2030		/		10 000
TPCI.O85	TPCI 5,90 % 2023 - 2028		/		10 000
TPCI.O86	TPCI 6,00 % 2023 - 2030		/		10 000
TPNE.O1	TRESOR PUBLIC DU NIGER 6,50% 2019-2026		/ 10,000	600	10 000
TPNE.O2	TRESOR PUBLIC DU NIGER 6,50% 2019 - 2026		/ 9,500	500	10 000
TPCI.O77	TPCI (TAUX DE BASE + SPREAD) % 2022-2029		/		10 000
TPCI.O78	TPCI 5,65% 2022-2029		/		10 000
TPCI.O79	TPCI 5,75% 2023-2030		/		10 000
TPCI.O80	TPCI 6% 2023-2030		/ 10,000	1 236	10 000
TPCI.O81	TPCI 5,90% 2023-2028		/		10 000
TPCI.O82	TPCI 6,00% 2023-2030		/		10 000
TPCI.O71	TPCI 5,65% 2022-2032		/		10 150
TPCI.O72	TPCI 5,65% 2022-2029		/		10 000
TPCI.O73	TPCI 5,75% 2022-2032		/		10 000
TPCI.O74	TPCI 5,85% 2022-2042		/		10 000
TPCI.O75	TPCI 5,65% 2022-2029		/ 10,700	3 337	10 700
TPCI.O76	TPCI 5,75% 2022-2032		/		10 000
TPCI.O65	TPCI 5,90 % 2021-2031		/		10 700
TPCI.O66	TPCI 5,90% 2021-2031		/		9 950
TPCI.O67	TPCI 5,90 % 2021-2036		/ 10,200	5	10 200
TPCI.O68	TPCI 5,90 % 2022-2037		/		10 000
TPCI.O69	TPCI 5,75 % 2022-2037		/		10 000
TPCI.O70	TPCI 5,75 % 2022-2037		/ 10,300	5	10 300
TPCI.O59	TPCI 5,90% 2021-2031		/		9 056
TPCI.O60	TPCI 5,80% 2021-2028		/		10 000
TPCI.O61	TPCI 5,90% 2021-2031		/		10 050
TPCI.O62	TPCI 5,80 % 2021 -2028		/ 10,600	2 490	10 000

TPCI.063	TPCI 5,90% 2021 -2031			/			10 000
TPCI.064	TPCI 5,80 % 2021 - 2028			/	10,100	1 000	10 000
TPCI.053	TPCI 5,80% 2020-2027			/			8 480
TPCI.054	TPCI 5,90% 2020-2030			/			8 750
TPCI.055	TPCI 5,80% 2020 -2027			/			8 400
TPCI.056	TPCI 5,90% 2020- 2030			/			9 450
TPCI.057	TPCI 5,80% 2020-2027			/			7 680
TPCI.058	TPCI 5,80% 2021-2028			/	8,000	2	8 000
TPCI.047	TPCI 5,80% 2020 - 2027			/			8 200
TPCI.048	TPCI 5,80% 2020- 2027			/			7 920
TPCI.049	TPCI 5,90% 2020- 2030			/			8 824
TPCI.050	TPCI 5,90% 2020-2030			/	8,750	3	8 138
TPCI.051	TPCI 5,80 % 2020-2027			/			8 000
TPCI.052	TPCI 5,90 % 2020 -2030			/			9 013
TPCI.041	TPCI 5,80% 2020-2027			/			10 000
TPCI.042	TPCI 5,90% 2020-2030			/			10 000
TPCI.043	TPCI 5,90% 2020 - 2030			/			10 000
TPCI.044	TPCI 5,80% 2020 - 2027			/	9,900	118	9 900
TPCI.045	TPCI 5,80% 2020 -2027			/			8 000
TPCI.046	TPCI 5,90% 2020 - 2030			/			8 925
TPCI.035	TPCI 5,75% 2019 -2026			/			10 250
TPCI.036	TPCI 5,75% 2019- 2026			/			10 000
TPCI.037	TPCI 5,80% 2019-2026			/			6 000
TPCI.038	TPCI 5,75% 2019-2026			/			6 000
TPCI.039	TPCI 5,75% 2019 - 2026			/			6 420
TPCI.040	TPCI 5,75% 2019-2026			/			5 880
TPCI.029	TPCI 6% 2018-2026			/			9 700
TPCI.030	TPCI 5,95% 2018-2025			/			4 000
TPCI.031	TPCI 5,75% 2019 - 2026			/			10 230
TPCI.032	TPCI 2,23% 2019-2026			/			10 000
TPCI.033	TPCI 5.75% 2019-2026			/			6 240
TPCI.034	TPCI 6% 2019-2029			/	7,500	123	7 500
TPCI.023	TPCI 5.90% 2016-2026			/	10,000	26	10 000
TPCI.024	TPCI 6.25% 2017-2029	20	10,000	/			10 000
TPCI.025	TPCI 5,95% 2017-2024 A			/			10 000
TPCI.026	TPCI 5,95% 2017-2024 B			/			10 000
TPCI.027	TPCI 6% 2017-2025			/			10 250
TPCI.028	TPCI 6% 2018 - 2026			/			9 700
TPBJ.07	TPBJ 5,70% 2023-2030			/			10 001
TPBJ.08	TPBJ 6,20% 2023-2038			/			10 000
TPCI.017	TPCI 3% 2014-2024			/			10 000
TPCI.019	TPCI 5.99% 2015-2025			/	9,900	20	9 830
TPCI.021	TPCI 6% 2016-2028			/			10 000
TPCI.022	TPCI 5.90% 2016 - 2026			/	10,000	12	10 000
TPBF.08	TPBF 6,50% 2019-2027			/			10 000
TPBF.09	TPBF 6,50% 2019 - 2027			/			10 600
TPBJ.03	TPBJ 6,50% 2020-2028			/	10,000	112	9 999
TPBJ.04	TPBJ 5,50 % 2022-2037			/			10 000
TPBJ.05	TPBJ 5,85 % 2022-2042			/	9,800	1 846	9 700
TPBJ.06	TPBJ 5,75% 2022-2037			/			10 750
TPBF.015	ETAT DU BURKINA 6,30 % 2022-2			/	10,000	36	10 000
TPBF.016	ETAT DU BURKINA 6% 2023-2028			/	10,000	5	10 000
TPBF.04	TPBF 6.50% 2017-2027			/			10 000
TPBF.05	TPBF 6,50% 2017-2024			/			10 000
TPBF.06	TPBF 6.50% 2018-2025			/	10,000	11	10 000

TPBF.O7	TPBF 6,50% 2018- 2025	/	10,000	18	10 000
EOS.O9	ETAT DU SENEGAL 6,00 % 2023-20	/			9 800
TPBF.O10	TPBF 6,50% 2020 - 2028	/	7,575.01	1 477	7 500
TPBF.O11	TPBF 6,50 % 2020-2028	/	7,501	984	7 500
TPBF.O12	TPBF 6.50% 2021-2031	/			10 000
TPBF.O13	TPBF 6,50 % 2021 - 2031	/			10 000
TPBF.O14	TPBF 6,30% 2022-2034	/	9,500	100	9 999
EOS.O11	ETAT DU SENEGAL 6,35 % 2023-2033	/			10 000
EOS.O12	ETAT DU SENEGAL 6,15 % 2023-2028	/			10 000
EOS.O13	ETAT DU SENEGAL 6,30 % 2023-2030	/			10 000
EOS.O14	ETAT DU SENEGAL 6,50 % 2023-2033	/			10 000
EOS.O7	ETAT SENEGAL 6.30% 2015-2025	/			10 000
EOS.O8	ETAT DU SENEGAL 5,95% 2022-2034	/			10 000
EOM.O5	ETAT DU MALI 6,50% 2020-2028	/			9 800
EOM.O6	ETAT DU MALI 6,50% 2020-2027	/	8,000	33	8 000
EOM.O7	ETAT DU MALI 6.50% 2021-2031	/			10 000
EOM.O8	ETAT DU MALI 6,20 % 2022-2032	/	10,000	27	10 000
EOM.O9	ETAT DU MALI 6,30% 2022-2032	/	10,000	16	10 000
EOS.O10	ETAT DU SENEGAL 6,15 % 2023-2030	/			10 000
BIDC.O4	BIDC-EBID 6.10% 2017-2027	/			5 000
BIDC.O5	BIDC-EBID 6,40% 2019-2026	/			9 850
BIDC.O6	BIDC-EBID 6,50 % 2021-2028	/			9 000
BIDC.O7	BIDC-EBID 5,90% 2022-2029	/	10,000	50	9 999
CRRH.O10	CRRH-UEMOA 6,10% 2022-2037	/			10 200
CRRH.O2	CRRH-UEMOA 6.10% 2012-2024	/			9 800
CRRH.O4	CRRH-UEMOA 6% 2014-2024	/			10 000
CRRH.O5	CRRH-UEMOA 5.85% 2015-2025	/			10 000
CRRH.O6	CRRH-UEMOA 5.85% 2016-2026	/			10 230
CRRH.O7	CRRH-UEMOA 5.95% 2017-2029	/			5 000
CRRH.O8	CRRH-UEMOA 5.95% 2018-2030	/			5 833
CRRH.O9	CRRH-UEMOA 6.05% 2018-2033	/			6 667

SUKUK ET TITRES ASSIMILES

Symbole	Titre	Quantité résiduelle à l'achat	Cours Achat / Vente	Quantité résiduelle à la vente	Cours de Référence
SUKSN.S2	SUKUK SN 6% 2016-2026		/		10 750
SUKTG.S1	SUKUK TG 6.5% 2016-2026		/		10 000

CALENDRIER DES ASSEMBLEES GENERALES

ANNEE : 2024

Société	Nature	Date	Heure	Lieu
BANK OF AFRICA BF	Ordinaire	28/03/2024	10:00:00	Salle WANGO I à l'hôtel LANCASTER (EX LAICO HOTEL) OUAGA 2000
AIR LIQUIDE CI	Ordinaire	10/01/2024	10:00:00	Salle de conférence de la CRRAE-UMOA

L'actualité de la BRVM sur nos plateformes digitales

Infos BRVM

Pour recevoir les informations boursières par SMS, souscrivez :



Côte d'Ivoire : *430#
Bénin : *430*15#



Côte d'Ivoire : #139#
Burkina Faso : *310#



Côte d'Ivoire : *431#
Niger : *512*9#
Togo : *310#

Site web

www.brvm.org

Application Mobile

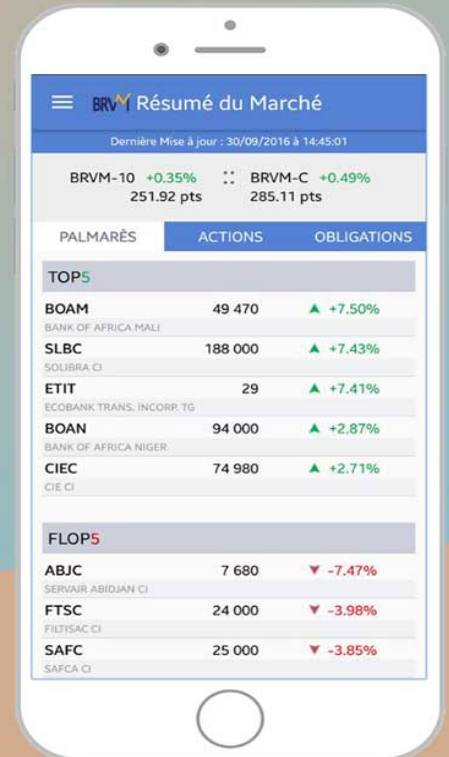

Nous suivre sur :

