

BRVM 10	164,29
Variation Jour	↑ 0,12 %
Variation annuelle	↑ 7,02 %



# BULLETIN OFFICIEL DE LA COTE

N° 144

jeudi 28 juillet 2022

Site : www.brvm.org

BRVM Composite	210,41
Variation Jour	↑ 0,01 %
Variation annuelle	↑ 4,02 %

Evolution des indices

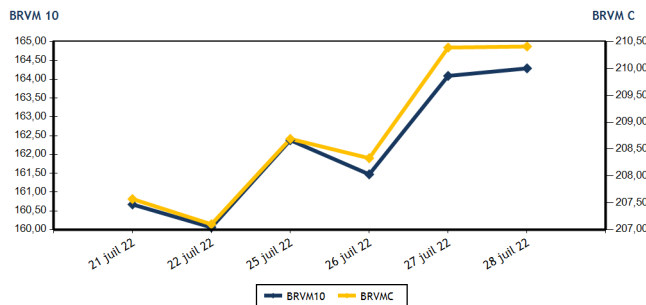

Volumes et valeurs transigés

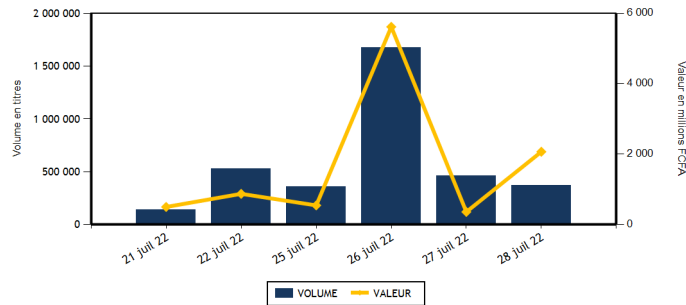

Actions	Niveau	Evol. Jour
Capitalisation boursière (FCFA)(Actions & Droits)	6 333 735 813 723	0,01 %
Volume échangé (Actions & Droits)	230 038	-50,13 %
Valeur transigée (FCFA) (Actions & Droits)	673 422 138	92,10 %
Nombre de titres transigés	42	-2,33 %
Nombre de titres en hausse	13	-23,53 %
Nombre de titres en baisse	11	-15,38 %
Nombre de titres inchangés	18	38,46 %

Obligations	Niveau	Evol. Jour
Capitalisation boursière (FCFA)	8 139 480 283 480	1,68 %
Volume échangé	139 299	24 554,69 %
Valeur transigée (FCFA)	1 392 654 200	24 375,38 %
Nombre de titres transigés	4	-42,86 %
Nombre de titres en hausse	1	
Nombre de titres en baisse	1	0,00 %
Nombre de titres inchangés	2	-66,67 %

## PLUS FORTES HAUSSES

Titres	Cours	Evol. Jour	Evol. annuelle
BERNABE CI (BNBC)	2 365	7,50 %	8,74 %
UNIWAX CI (UNXC)	1 450	7,41 %	-27,50 %
SETAO CI (STAC)	1 210	7,08 %	65,75 %
SICABLE CI (CABC)	1 195	6,70 %	17,73 %
BOLLORE (SDSC)	2 000	5,26 %	-22,18 %

## PLUS FORTES BAISES

Titres	Cours	Evol. Jour	Evol. annuelle
SICOR CI (SICC)	5 460	-7,46 %	6,64 %
NSIA BANQUE COTE D'IVOIRE (NSBC)	5 600	-5,08 %	-9,46 %
BICI CI (BICC)	6 100	-4,69 %	-17,57 %
SOGB CI (SOGC)	5 910	-3,11 %	18,20 %
BANK OF AFRICA NG (BOAN)	6 150	-2,30 %	20,59 %

## INDICES SECTORIELS

Base = 100 au 14 juin 1999	Nombre de sociétés	Valeur	Evol. Jour	Evol. annuelle	Volume	Valeur	PER moyen
BRVM - INDUSTRIE	12	116,43	0,29 %	5,74 %	9 586	25 111 405	28,88
BRVM - SERVICES PUBLICS	4	475,98	0,00 %	6,04 %	14 027	75 802 560	9,41
BRVM - FINANCES	15	78,05	-0,26 %	1,19 %	145 205	45 183 818	7,50
BRVM - TRANSPORT	2	486,09	5,16 %	-21,87 %	6 653	13 280 480	7,81
BRVM - AGRICULTURE	5	327,57	-1,07 %	34,63 %	42 362	499 933 285	6,00
BRVM - DISTRIBUTION	7	379,29	0,76 %	-6,91 %	12 084	13 973 780	29,72
BRVM - AUTRES SECTEURS	1	1 493,00	7,08 %	65,75 %	121	136 810	14,53
BRVM - PETITES CAPITALISATIONS	-	-	-	-	-	-	-

Indicateurs	1er et 2è Comp.	BRVM PC
PER moyen du marché	8,30	
Taux de rendement moyen du marché	6,75	
Taux de rentabilité moyen du marché	8,16	
Nombre de sociétés cotées	46	
Nombre de lignes obligataires	103	
Volume moyen annuel par séance	1 184 559,00	
Valeur moyenne annuelle par séance	1 592 931 520,63	

Indicateurs	1er et 2è Comp.	BRVM PC
Ratio moyen de liquidité	18,56	
Ratio moyen de satisfaction	47,25	
Ratio moyen de tendance	254,63	
Ratio moyen de couverture	39,27	
Taux de rotation moyen du marché	0,02	
Prime de risque du marché	6,15	
Nombre de SGI participantes	28	

## Définitions

Volume moyen annuel par séance = Valeur annuel échangé / nombre de séances  
 Valeur moyenne annuelle par séance = Valeur annuelle échangée / nombre de séances  
 Ratio moyen de liquidité = Moyenne des ratios de liquidité (Titres échangés / Volume des ordres de vente)  
 Ratio moyen de satisfaction = Moyenne des ratios de satisfaction (Titres échangés / Volume des ordres d'achat)  
 Ratio moyen de tendance = Moyenne des ratios de tendance (Volume des ordres d'achat / Volume des ordres de vente)  
 Ratio moyen de couverture = Moyenne des ratios de couverture (Volume des ordres de vente / Volume des ordres d'achat)

Taux moyen de rotation = moyenne des taux de rotation des actions cotées (volume transigé / capi flottante)  
 PER moyen du marché = moyenne des PER des actions cotées ayant un PER positif  
 Taux de rendement moyen = moyenne des taux de rendement des actions cotées ayant distribué un dividende  
 Taux de rentabilité moyen = moyenne des taux de rentabilité des actions cotées  
 Prime de risque du marché = (1 / le PER moyen du marché) - le taux de référence actuel des emprunts d'Etat



BRVM - BOURSE REGIONALE DES VALEURS MOBILIERES  
 BRVM - Société Anonyme au capital de 3.062.040.000 CFA - RC : CI - ABJ - 1997 - B - 208435 - CC : 9819725 - E  
 Siège Social : Abidjan - CÔTE D'IVOIRE. Adresse : 18, Rue Joseph ANOMA (Rue des Banques) - Abidjan  
 Tél : +225 20 32 66 85 / 86, Fax : +225 20 32 66 84, Mail : brvm@brvm.org, Site Web : www.brvm.org

**MARCHE DES ACTIONS**

Symbole	Titre	Cours Précédent	Cours du jour		Variation jour	Séance de cotation		Cours Référence	Variation de l'année précédente	Dernier dividende payé		Rdt. Net	PER
			Ouv.	Clôt.		Volume	Valeur			Montant net	Date		
<b>SECTEUR - INDUSTRIE</b>			<b>116,43</b>	<b>points</b>	<b>↑</b>								
CABC	SICABLE CI	(d) 1 120	1 195	1 195	6,70 %	1 240	1 481 800	1 130	17,73 %	69,00	2-août-22	5,77 %	176,44
FTSC	FILTISAC CI	1 300	1 345	1 300	0,00 %	4 050	5 364 560	1 300	-22,62 %	235,00	30-juil.-21	18,08 %	
NEIC	NEI-CEDA CI	720	720	720	0,00 %	1	720	720	15,20 %	9,00	28-juin-01		9,38
NTLC	NESTLE CI	(d) 7 600	7 600	7 585	-0,20 %	1 077	8 172 005	6 730	64,71 %	856,80	2-août-22	11,30 %	7,87
SEMC	CROWN SIEM CI	755	750	750	-0,66 %	8	6 000	750	-1,96 %	14,40	28-déc.-21	1,92 %	7,93
SIVC	AIR LIQUIDE CI	830	830	830	0,00 %	318	263 940	830	-7,26 %	63,00	29-sept.-17		
SLBC	SOLIBRA CI	145 000	145 000	145 000	0,00 %	3	435 000	145 000	-7,05 %	2 736,00	3-août-21	1,89 %	10,84
SMBC	SMB CI	7 100	7 095	7 100	0,00 %	547	3 874 380	7 100	2,90 %	810,00	15-juil.-21	11,41 %	5,89
STBC	SITAB CI	6 000	5 995	6 000	0,00 %	500	2 999 900	6 000	-2,91 %	445,12	21-juil.-22	7,42 %	11,34
TTRC	TRITURAF CI-Ste en Liquidation	490	SP	SP	0,00 %			490	0,00 %	1 440,00	19-juil.-02		
UNLC	UNILEVER CI	5 780	NC	NC	0,00 %			5 780	18,20 %	1 233,00	9-juil.-12		8,71
UNXC	UNIWAX CI	1 350	1 350	1 450	7,41 %	1 842	2 513 100	1 450	-27,50 %	60,75	29-juil.-22	4,19 %	21,48
<b>TOTAL</b>						<b>9 586</b>	<b>25 111 405</b>						<b>28,88</b>
<b>SECTEUR - SERVICES PUBLICS</b>			<b>475,98</b>	<b>points</b>	<b>→</b>								
CIEC	CIE CI	2 305	2 305	2 300	-0,22 %	23	52 920	2 300	21,37 %	153,16	25-juil.-22	6,66 %	13,20
ONTBF	ONATEL BF	3 750	3 755	3 755	0,13 %	11 899	44 679 245	3 755	-4,82 %	416,58	15-juin-22	11,09 %	7,89
SDCC	SODE CI	5 150	5 150	5 150	0,00 %	9	46 350	5 150	19,91 %	337,50	27-juil.-21	6,55 %	10,65
SNTS	SONATEL SN	14 895	14 940	14 895	0,00 %	2 096	31 024 045	14 895	6,58 %	1 400,00	18-mai-22	9,40 %	5,90
<b>TOTAL</b>						<b>14 027</b>	<b>75 802 560</b>						<b>9,41</b>
<b>SECTEUR - FINANCES</b>			<b>78,05</b>	<b>points</b>	<b>↓</b>								
BICC	BICI CI	6 400	6 200	6 100	-4,69 %	150	915 800	6 100	-17,57 %	518,00	15-juil.-22	8,49 %	10,59
BOAB	BANK OF AFRICA BN	6 110	6 110	6 110	0,00 %	59	361 090	6 110	15,28 %	546,00	25-mai-22	8,94 %	7,44
BOABF	BANK OF AFRICA BF	5 605	5 605	5 700	1,69 %	32	179 455	5 700	-8,06 %	448,00	4-mai-22	7,86 %	5,90
BOAC	BANK OF AFRICA CI	5 085	NC	NC	0,00 %			5 085	-13,15 %	374,00	28-avr.-22	7,35 %	6,11
BOAM	BANK OF AFRICA ML	1 600	1 605	1 605	0,31 %	757	1 215 460	1 605	8,08 %	271,00	15-mai-19		14,02
BOAN	BANK OF AFRICA NG	6 295	6 150	6 150	-2,30 %	5	30 750	6 150	20,59 %	567,30	12-mai-22	9,22 %	8,51
BOAS	BANK OF AFRICA SENEGAL	2 435	2 435	2 435	0,00 %	134	323 785	2 435	3,62 %	161,01	1-juin-21	6,61 %	5,28
CBIBF	CORIS BANK INTERNATIONAL	8 995	8 995	8 995	0,00 %	1 401	12 201 365	8 995	-14,33 %	448,00	6-juil.-22	4,98 %	6,18
ECOC	ECOBANK COTE D'IVOIRE	4 435	4 435	4 350	-1,92 %	463	2 048 290	4 350	-9,09 %	420,30	29-avr.-22	9,66 %	6,98
ETIT	ECOBANK TRANS. INCORP. TG	19	19	19	0,00 %	137 027	2 603 013	19	5,56 %	0,90	20-juin-22	4,74 %	1,77
NSBC	NSIA BANQUE COTE D'IVOIRE	5 900	5 800	5 600	-5,08 %	187	1 048 000	5 600	-9,46 %	77,69	27-juil.-20	1,39 %	5,84
ORGT	ORAGROUP TOGO	3 665	3 660	3 790	3,41 %	1 471	5 376 840	3 790	-9,55 %	59,52	17-juil.-20	1,57 %	13,29
SAFC	SAFCA CI	910	900	910	0,00 %	102	91 850	910	7,06 %	23,04	29-juil.-11		
SGBC	SOCIETE GENERALE COTE D'IVOIRE	14 350	14 400	14 400	0,35 %	409	5 916 300	14 400	35,91 %	1 004,93	10-juin-22	6,98 %	6,64
SIBC	SOCIETE IVOIRIENNE DE BANQUE	4 400	4 395	4 400	0,00 %	3 008	12 871 820	4 400	10,41 %	405,00	30-juin-22	9,20 %	6,46
<b>TOTAL</b>						<b>145 205</b>	<b>45 183 818</b>						<b>7,50</b>
<b>SECTEUR - TRANSPORT</b>			<b>486,09</b>	<b>points</b>	<b>↑</b>								
SDSC	BOLLORE	1 900	1 895	2 000	5,26 %	6 653	13 280 480	2 000	-22,18 %	130,00	23-juin-22	6,50 %	7,81
SVOC	MOVIS CI	2 395	SP	SP	0,00 %			2 395	0,00 %	270,00	5-juil.-99		

TOTAL

6 653

13 280 480

7,81

**MARCHE DES ACTIONS**

Symbole	Titre	Cours Précédent	Cours du jour		Variation jour	Séance de cotation		Cours Référence	Variation de l'année précédente	Dernier dividende payé		Rdt. Net	PER
			Ouv.	Clôt.		Volume	Valeur			Montant net	Date		
<b>SECTEUR - AGRICULTURE</b>		<b>327,57</b>	<b>points</b>		<b>↓</b>	<b>-1,07 %</b>							
PALC	PALM CI	12 300	12 400	12 400	0,81 %	41 099	493 717 310	12 400	77,40 %	102,51	27-août-21	0,83 %	4,51
SCRC	SUCRIVOIRE	1 050	1 050	1 050	0,00 %	248	260 400	1 050	9,38 %	40,50	20-août-21	3,86 %	
SICC	SICOR CI	5 900	5 460	5 460	-7,46 %	338	1 848 560	5 460	6,64 %	1 919,00	25-sept.-00		3,31
SOGC	SOGB CI	6 100	5 900	5 910	-3,11 %	271	1 626 415	5 910	18,20 %	541,81	21-juil.-22	9,17 %	8,67
SPHC	SAPH CI	6 200	6 200	6 100	-1,61 %	406	2 480 600	6 100	17,42 %	132,30	24-août-21	2,17 %	7,51
<b>TOTAL</b>						<b>42 362</b>	<b>499 933 285</b>						<b>6,00</b>
<b>SECTEUR - DISTRIBUTION</b>		<b>379,29</b>	<b>points</b>		<b>↑</b>	<b>0,76 %</b>							
ABJC	SERVAIR ABIDJAN CI	1 650	1 680	1 650	0,00 %	2 335	3 861 210	1 650	-5,71 %	164,96	30-sept.-19		18,89
BNBC	BERNABE CI	2 200	2 315	2 365	7,50 %	4	9 360	2 365	8,74 %	45,00	19-juil.-19		98,02
CFAC	CFAO MOTORS CI (d)	855	855	870	1,75 %	3 164	2 743 060	805	-26,89 %	69,47	2-août-22	7,99 %	23,51
PRSC	TRACTAFRIC MOTORS CI	3 740	3 740	3 740	0,00 %	3	11 220	3 740	-10,95 %	162,90	2-sept.-21	4,36 %	12,49
SHEC	VIVO ENERGY CI	855	890	890	4,09 %	5 527	4 919 820	890	3,49 %	63,90	26-nov.-20	7,18 %	26,20
TTLC	TOTAL CI	2 335	2 335	2 300	-1,50 %	746	1 728 110	2 300	9,52 %	109,31	27-sept.-21	4,75 %	13,00
TTLS	TOTAL SN	2 300	2 300	2 300	0,00 %	305	701 000	2 300	16,46 %	187,30	22-juil.-22	8,14 %	15,97
<b>TOTAL</b>						<b>12 084</b>	<b>13 973 780</b>						<b>29,72</b>
<b>AUTRES SECTEURS</b>		<b>1 493,00</b>	<b>points</b>		<b>↑</b>	<b>7,08 %</b>							
STAC	SETAO CI	1 130	1 130	1 210	7,08 %	121	136 810	1 210	65,75 %	66,15	18-juil.-22	5,47 %	14,53
<b>TOTAL</b>						<b>121</b>	<b>136 810</b>						<b>14,53</b>
<b>TOTAL - Marché des actions</b>						<b>230 038</b>	<b>673 422 138</b>						

**MARCHE DES DROITS**

Symbole	Titre	Cours Précédent	Cours du jour		Variation jour	Séance de cotation		Cours Référence	Variation depuis l'origine	Parité	Periode de négociation	
			Ouv.	Clôt.		Volume	Valeur				Début	fin
<b>TOTAL</b>												
<b>TOTAL - Marché des droits</b>												

**TROISIEME COMPARTIMENT - BRVM PETITES CAPITALISATIONS**

Symbole	Titre	Cours Précédent	Cours du jour		Variation jour	Séance de cotation		Cours Référence	Variation depuis l'origine
			Ouv.	Clôt.		Volume	Valeur		
<b>TOTAL</b>									
<b>TOTAL - 3ème Compartiment - BRVM PC</b>									

**Légende:**  
 (d) Ex-dividende (V) Variation par rapport au cours de référence  
 Cours du jour: Ouv.: Ouverture Clôt.: Clôture Moy.: Moyen  
 Mentions : NC: Non Coté Ex-c: Ex-coupon Ex-d: Ex-droit SP: Suspendu Val-T: Valeur Théorique  
 PER = Cours / BNPA selon les données disponibles Rdt. Net: Rendement net (DNPA / Cours)  
 Comp.: 1 - Premier Compartiment 2 - Second Compartiment 3 - Compartiment de croissance  
 Ratio de liquidité = Titres échangés / Volume des ordres de vente  
 : Progression de l'indice sectoriel : Stabilité de l'indice sectoriel : Recul de l'indice sectoriel

MARCHE DES OBLIGATIONS

Symbole	Titre	Valeur nominale	Cours Précédent	Cours du jour	Cours Référence	Séance de cotation Volume Valeur	Coupon couru	Coupon d'intérêt Période Montant net	Eché.	Type Amort
<b>OBLIGATIONS D'ETAT</b>										
EOM.01	ETAT DU MALI 6.20% 2016-2023	1 665	1 665	NC	1 665		18,67	A 103,23	23-mai-23	ACD
EOM.02	Etat du Mali 6.50% 2017-2024	4 000	4 000	NC	4 000		70,52	A 260,00	20-avr.-23	AC
EOM.03	ETAT DU MALI 6,50 % 2018-2025	8 000	8 000	NC	8 000		527,12	A 650,00	5-oct.-22	AC
EOM.04	ETAT DU MALI 6,50% 2019-2027	10 000	10 000	NC	10 000		28,49	A 650,00	12-juil.-23	AC
EOM.05	ETAT DU MALI 6,50% 2020-2028	10 000	10 000	NC	10 000		219,04	A 650,00	27-mars-23	ACD
EOM.06	ETAT DU MALI 6,50% 2020-2027	10 000	10 000	NC	10 000		427,40	A 650,00	30-nov.-22	AC
EOM.07	ETAT DU MALI 6.50% 2021-2031	10 000	10 300	NC	10 300		183,42	A 650,00	16-avr.-23	AC
EOS.05	ETAT SENEGAL 6.50% 2013-2023	10 000	10 000	NC	10 000		323,20	S 325,00	29-juil.-22	ACD
EOS.07	ETAT SENEGAL 6.30% 2015-2025	10 000	10 700	10 700	10 700	12 127 000	110,47	S 317,59	25-nov.-22	ACD
TPBF.010	TPBF 6,50% 2020 - 2028	10 000	10 700	NC	10 700		229,62	S 325,00	20-sept.-22	ACD
TPBF.011	TPBF 6,50 % 2020-2028	10 000	10 000	NC	10 000		33,56	S 325,00	9-janv.-23	ACD
TPBF.012	TPBF 6.50% 2021-2031	10 000	10 700	NC	10 700		220,79	S 325,00	25-sept.-22	ACD
TPBF.013	TPBF 6,50 % 2021 - 2031	10 000	10 500	NC	10 500		38,86	S 325,00	6-janv.-23	ACD
TPBF.04	TPBF 6.50% 2017-2027	10 000	10 500	NC	10 500		316,99	S 322,33	31-juil.-22	ACD
TPBF.05	TPBF 6,50% 2017-2024	10 000	10 700	NC	10 700		51,50	S 325,00	29-déc.-22	ACD
TPBF.06	TPBF 6.50% 2018-2025	10 000	10 700	NC	10 700		93,87	S 324,11	5-déc.-22	ACD
TPBF.07	TPBF 6,50% 2018- 2025	10 000	10 000	NC	10 000		130,71	S 325,00	15-nov.-22	AC
TPBF.08	TPBF 6,50% 2019-2027	10 000	10 500	NC	10 500		147,81	S 327,67	6-nov.-22	ACD
TPBF.09	TPBF 6,50% 2019 - 2027	10 000	10 500	NC	10 500		197,13	S 325,00	8-oct.-22	ACD
TPBJ.03	TPBJ 6,50% 2020-2028	10 000	10 000	NC	10 000		600,14	A 650,00	25-août-22	AC
TPBJ.04	TPBJ 5,50 % 2022-2037	10 000	10 000	NC	10 000		224,52	A 550,00	1-mars-23	AC
TPBJ.05	TPBJ 5,85 % 2022-2042	10 000	10 100	NC	10 100		238,81	A 585,00	1-mars-23	ACD
TPCI.017	TPCI 3% 2014-2024	10 000	10 000	NC	10 000		31,97	S 150,00	19-déc.-22	ACD
TPCI.019	TPCI 5.99% 2015-2025	10 000	10 000	NC	10 000		123,08	A 599,00	14-mai-23	ACD
TPCI.020	TPCI 5.85% 2015-2022	10 000	10 000	NC	10 000		182,21	S 292,50	5-oct.-22	ACD
TPCI.021	TPCI 6% 2016-2028	10 000	10 000	NC	10 000		182,47	A 600,00	8-avr.-23	ACD
TPCI.022	TPCI 5.90% 2016 - 2026	10 000	10 000	NC	10 000		69,51	A 590,00	15-juin-23	ACD
TPCI.023	TPCI 5.90% 2016-2026	10 000	10 215	NC	10 215		408,96	A 590,00	17-nov.-22	ACD
TPCI.024	TPCI 6.25% 2017-2029	10 000	10 700	NC	10 700		203,21	S 312,50	30-sept.-22	ACD
TPCI.025	TPCI 5,95% 2017-2024 A	10 000	10 000	NC	10 000		154,44	S 297,50	24-oct.-22	ACD
TPCI.026	TPCI 5,95% 2017-2024 B	10 000	10 100	NC	10 100		127,73	S 297,50	10-nov.-22	ACD
TPCI.027	TPCI 6% 2017-2025	10 000	10 250	NC	10 250		47,54	S 300,00	29-déc.-22	ACD
TPCI.028	TPCI 6% 2018 - 2026	10 000	10 700	NC	10 700		591,78	A 600,00	2-août-22	ACD
TPCI.029	TPCI 6% 2018-2026	10 000	10 000	NC	10 000		463,56	A 600,00	19-oct.-22	ACD
TPCI.030	TPCI 5,95% 2018-2025	7 000	7 105	NC	7 105		51,35	S 208,82	13-déc.-22	ACD
TPCI.031	TPCI 5,75% 2019 - 2026	10 000	10 230	NC	10 230		59,86	A 575,00	20-juin-23	ACD
TPCI.032	TPCI 2,23% 2019-2026	10 000		NC			23,22	A 223,00	20-juin-23	ACD
TPCI.033	TPCI 5.75% 2019-2026	8 000	8 560	NC	8 560		163,84	A 460,00	20-mars-23	ACD
TPCI.034	TPCI 6% 2019-2029	8 750	8 750	NC	8 750		186,99	A 525,00	20-mars-23	ACD
TPCI.035	TPCI 5,75% 2019 -2026	10 000	10 150	NC	10 150		26,78	A 575,00	11-juil.-23	ACD
TPCI.036	TPCI 5,75% 2019- 2026	10 000	10 180	NC	10 180		537,19	A 575,00	21-août-22	ACD
TPCI.037	TPCI 5,80% 2019-2026	10 000	10 290	NC	10 290		375,01	A 580,00	4-déc.-22	ACD
TPCI.038	TPCI 5,75% 2019-2026	10 000	10 000	NC	10 000		371,78	A 575,00	4-déc.-22	ACD
TPCI.039	TPCI 5,75% 2019 - 2026	10 000	10 700	NC	10 700		447,40	A 575,00	17-oct.-22	ACD
TPCI.040	TPCI 5,75% 2019-2026	10 000	10 200	NC	10 200		313,49	A 575,00	10-janv.-23	ACD
TPCI.041	TPCI 5,80% 2020-2027	10 000	10 700	NC	10 700		238,36	A 580,00	28-févr.-23	ACD
TPCI.042	TPCI 5,90% 2020-2030	10 000	10 500	NC	10 500		242,47	A 590,00	28-févr.-23	ACD
TPCI.043	TPCI 5,90% 2020 - 2030	10 000	10 000	NC	10 000		155,18	A 590,00	23-avr.-23	ACD
TPCI.044	TPCI 5,80% 2020 - 2027	10 000	10 075	NC	10 075		152,55	A 580,00	23-avr.-23	ACD
TPCI.045	TPCI 5,80% 2020 -2027	10 000	10 000	NC	10 000		66,74	A 580,00	16-juin-23	ACD
TPCI.046	TPCI 5,90% 2020 - 2030	10 000	10 000	NC	10 000		67,89	A 590,00	16-juin-23	ACD
TPCI.047	TPCI 5,80% 2020 - 2027	10 000	10 250	NC	10 250		66,74	A 580,00	16-juin-23	ACD
TPCI.048	TPCI 5,80% 2020- 2027	10 000	10 000	NC	10 000		578,41	A 580,00	29-juil.-22	ACD
TPCI.049	TPCI 5,90% 2020- 2030	10 000	10 085	NC	10 085		588,38	A 590,00	29-juil.-22	ACD
TPCI.050	TPCI 5,90% 2020-2030	10 000	10 000	NC	10 000		539,89	A 590,00	28-août-22	ACD
TPCI.051	TPCI 5,80% 2020-2027	10 000	10 100	NC	10 100		475,12	A 580,00	2-oct.-22	ACD
TPCI.052	TPCI 5,90 % 2020-2030	10 000	10 200	NC	10 200		483,32	A 590,00	2-oct.-22	ACD
TPCI.053	TPCI 5,80% 2020-2027	10 000	10 600	NC	10 600		433,81	A 580,00	28-oct.-22	ACD
TPCI.054	TPCI 5,90% 2020-2030	10 000	10 300	NC	10 300		441,29	A 590,00	28-oct.-22	ACD
TPCI.055	TPCI 5,80% 2020 -2027	10 000	10 500	NC	10 500		343,23	A 580,00	24-déc.-22	ACD

jeudi 28 juillet 2022

TPCI.056	TPCI 5,90% 2020- 2030	10 000	10 700	NC	10 700			349,15	A	590,00	24-déc.-22	ACD
TPCI.057	TPCI 5,80% 2020-2027	10 000	10 000	NC	10 000			397,26	A	580,00	20-nov.-22	ACD
TPCI.058	TPCI 5,80% 2021-2028	10 000	10 400	NC	10 400			224,05	A	580,00	9-mars-23	ACD
TPCI.059	TPCI 5,90% 2021-2031	10 000	10 500	NC	10 500			227,92	A	590,00	9-mars-23	ACD
TPCI.060	TPCI 5,80% 2021-2028	10 000	10 000	NC	10 000			700,77	A	580,00	13-mai-22	ACD
TPCI.061	TPCI 5,90% 2021-2031	10 000	10 050	NC	10 050			712,85	A	590,00	13-mai-22	ACD
TPCI.062	TPCI 5,80 % 2021 -2028	10 000	10 700	NC	10 700			624,49	A	580,00	30-juin-22	ACD
TPCI.063	TPCI 5,90% 2021 -2031	10 000	10 000	NC	10 000			644,34	A	590,00	30-juin-22	ACD
TPCI.064	TPCI 5,80 % 2021 - 2028	10 000	10 180	NC	10 180			549,81	A	580,00	16-août-22	ACD
TPCI.065	TPCI 5,90% 2021-2031	10 000	10 500	NC	10 500			486,55	A	590,00	30-sept.-22	ACD
TPCI.066	TPCI 5,90% 2021-2031	10 000	10 000	NC	10 000			428,36	A	590,00	5-nov.-22	ACD
TPCI.067	TPCI 5,90 % 2021-2036	10 000	10 200	NC	10 200			362,08	A	590,00	16-déc.-22	ACD
TPCI.068	TPCI 5,90 % 2022-2037	10 000	10 700	NC	10 700			286,11	A	590,00	1-févr.-23	ACD
TPCI.069	TPCI 5,75 % 2022-2037	10 000	10 200	10 200	10 200	105	1 051 000	201,64	A	575,00	22-mars-23	ACD
TPCI.070	TPCI 5,75 % 2022-2037	10 000	10 000	9 925	9 925	7 000	69 475 000	141,78	A	575,00	29-avr.-23	ACD
TPNE.01	TRESOR PUBLIC DU NIGER 6,50% 2019-2026	10 000	10 700	NC	10 700			217,26	A	650,00	28-mars-23	ACD
TPNE.02	TRESOR PUBLIC DU NIGER 6,50% 2019 - 2026	10 000	10 700	NC	10 700			642,88	A	650,00	1-août-22	ACD
TPNE.03	TRESOR PUBLIC DU NIGER 6,5% 2020-2027	10 000	10 700	NC	10 700			644,66	A	650,00	31-juil.-22	ACD
TPNE.04	TRESOR PUBLIC DU NIGER 6,30% 2021-2031	10 000	10 700	NC	10 700			583,40	A	630,00	24-août-22	ACD
TPNE.05	TPNE 6,15 % 2022-2034	10 000		10 000	10 000	131 087	1 310 870 000	92,67	A	615,00	3-juin-23	ACD
<b>TOTAL</b>								138 204		1 381 523 000		

**OBLIGATIONS REGIONALES**

BIDC.04	BIDC-EBID 6.10% 2017-2027	6 250	6 688	NC	6 687.50			43,87	A	381,25	16-juin-23	ACD
BIDC.05	BIDC-EBID 6,40% 2019-2026	10 000	10 700	NC	10 700			27,83	S	320,00	12-janv.-23	ACD
BIDC.06	BIDC-EBID 6,50 % 2021-2028	10 000	10 700	NC	10 700			126,44	S	327,67	18-nov.-22	ACD
CRRH.01	CRRH-UEMOA 6.10% 2012-2022	10 000	9 925	NC	9 925			278,04	S	305,00	13-août-22	AC
CRRH.02	CRRH-UEMOA 6.10% 2012-2024	10 000	10 000	NC	10 000			18,23	S	305,00	17-janv.-23	AC
CRRH.03	CRRH-UEMOA 6% 2013-2023	10 000	10 000	NC	10 000			152,46	S	300,00	26-oct.-22	AC
CRRH.04	CRRH-UEMOA 6% 2014-2024	10 000	9 975	NC	9 975			45,90	S	300,00	30-déc.-22	AC
CRRH.05	CRRH-UEMOA 5.85% 2015-2025	10 000	10 000	NC	10 000			38,47	S	294,90	4-janv.-23	AC
CRRH.06	CRRH-UEMOA 5.85% 2016-2026	10 000	10 230	NC	10 230			39,74	S	292,50	3-janv.-23	ACD
CRRH.07	CRRH-UEMOA 5.95% 2017-2029	6 250	6 250	NC	6 250			72,76	S	185,94	17-nov.-22	AC
CRRH.08	CRRH-UEMOA 5.95% 2018-2030	7 083	7 083	NC	7 083.33			42,61	S	210,73	21-déc.-22	AC
CRRH.09	CRRH-UEMOA 6.05% 2018-2033	7 667	7 667	NC	7 667			46,89	S	231,92	21-déc.-22	AC
<b>TOTAL</b>								0		0		

**OBLIGATIONS PRIVEES**

BHSN.01	DIASPORA BONDS BHS 6,25% 2019-	10 000	10 700	NC	10 700			30,82	S	315,07	10-janv.-23	ACD
FNSBC.01	FCTC NSIA BANQUE 7 % 2020-2025	6 111	6 111	NC	6 111.11			47,85	T	104,81	16-sept.-22	ACD
FORBT.01	FCTC ORABANK 7 % 2021-2026	10 000		10 001	10 001	200	2 000 200	223,70	T	686,00	28-sept.-22	ACD
FTMC.01	FCTC TEYLIM IMMO 7 % 2021-2028	10 000	10 199	NC	10 199			264,71	T	171,50	8-juin-22	ACD
ORGT.02	ORAGROUP SA 7,15% 2021-2028	10 000	10 400	NC	10 400			363,36	S	715,00	26-oct.-22	ACD
PADS.03	PAD 6,60% 2020-2027	10 000	10 200	NC	10 200			180,33	S	330,00	19-oct.-22	ACD
SNLC.01	SENELEC 6,50% 2018-2025	6 000	6 420	NC	6 420			130,35	S	195,00	27-sept.-22	AC
SNTS.02	SONATEL 6,50% 2020-2027	10 000	10 400	10 600	10 600	895	9 131 000	19,76	S	302,99	16-janv.-23	ACD
<b>TOTAL</b>								1 095		11 131 200		

**SUKUK ET TITRES ASSIMILES**

SUKCI.S2	SUKUK CI 5.75% 2016-2023	10 000	10 600	NC	10 600			228,40	S	293,89	7-sept.-22	ACD
SUKSN.S2	SUKUK SN 6% 2016-2026	10 000	10 600	NC	10 600			3,33	S	306,67	26-janv.-23	ACD
SUKTG.S1	SUKUK TG 6.5% 2016-2026	10 000	10 700	NC	10 700			330,77	S	371,86	17-août-22	ACD
<b>TOTAL</b>								0		0		

**TOTAL - Marché des obligations**

139 299 1 392 654 200

**Légende :**  
 (#) (\*) Ex-Coupon couru (#) Cours de référence amorti / Coupon couru Ex-c (#) Ex-marge de profits  
 Cours du jour: Ouv.: Ouverture Clôt.: Clôture Moy.: Moyen  
 Type Amort: Type d'Amortissement IF: In Fine AC: Amortissement Constant AD: Amortissement Dégressif ACD: Amortissement Constant Différé  
 Période: Périodicité de paiement des coupons A: Annuelle S: Semestrielle T: Trimestrielle  
 Eché.: Échéance de paiement des intérêts  
 Mentions: NC: Non Coté Ex-c: Ex-coupon ou Ex-droit SP: Suspendu

## INFORMATIONS

### OPERATIONS EN COURS

Emetteur	Opération
SOLIBRA	Païement de dividendes de 4 050 F CFA net par action, le 12/08/2022
PALM CI	Païement de dividendes de 1 236,34 F CFA net par action, le 31/08/2022
TRACTAFRIC CI	Païement de dividendes de 175,86 F CFA net par action, le 30/08/2022
UNIWAX CI	Païement de dividendes de 60,75 F CFA net par action, le 29/07/2022

### AVIS

Entité	N°	Nature	Objet
BRVM	154-2022	Païement de dividendes	Païement de dividendes Exercice 2021 - SOLIBRA CI
BRVM	155-2022	Première cotation	Résultat de première cotation - FCTC ORABANK 7% 2021-2026
BRVM	156-2022	Première cotation	Résultat de première cotation - TRESOR PUBLIC DU NIGER 6,15% 2022-2034

### COMMUNIQUES

Emetteur	N°	Nature	Objet
ECOBANK CI	20220728	Rapport d'activités du 1er semestre	Rapport d'activités au 1er semestre 2022 - ECOBANK CI

**QUANTITES RESIDUELLES**

**MARCHE DES ACTIONS**

Symbole	Titre	Quantité résiduelle à l'achat	Cours Achat / Vente			Quantité résiduelle à la vente	Cours de Référence
ABJC	SERVAIR ABIDJAN CI	20	1,625	/	1,650	947	1 650
BICC	BICI CI	2 095	6,100	/	6,300	13	6 100
BNBC	BERNABE CI	9 574	2,200	/	2,365	101	2 365
BOAB	BANK OF AFRICA BN	831	6,110	/	6,150	508	6 110
BOABF	BANK OF AFRICA BF	5	5,610	/	5,700	94	5 700
BOAC	BANK OF AFRICA CI	39	5,005	/	5,065	268	5 085
BOAM	BANK OF AFRICA ML	548	1,605	/	1,700	33	1 605
BOAN	BANK OF AFRICA NG	5	6,150	/	6,295	100	6 150
BOAS	BANK OF AFRICA SENEGAL	2 968	2,400	/	2,435	875	2 435
CABC	SICABLE CI	50	1,185	/	1,195	1 187	1 195
CBIBF	CORIS BANK INTERNATIONAL	30	8,505	/	8,995	131	8 995
CFAC	CFAO MOTORS CI	45	860	/	870	15 875	870
CIEC	CIE CI	13	2,205	/	2,300	116	2 300
ECOC	ECOBANK COTE D'IVOIRE	305	4,350	/	4,430	929	4 350
ETIT	ECOBANK TRANS. INCORP. TG	201 890	18	/	19	384 011	19
FTSC	FILTISAC CI	5	1,250	/	1,300	3 488	1 300
NEIC	NEI-CEDA CI	102	700	/	720	445	720
NSBC	NSIA BANQUE COTE D'IVOIRE	260	5,600	/	5,900	343	5 600
N TLC	NESTLE CI	129	7,250	/	7,585	132	7 585
ONTBF	ONATEL BF	764	3,750	/	3,775	5 000	3 755
ORGT	ORAGROUP TOGO	1	3,410	/	3,790	47	3 790
PALC	PALM CI	22	12,150	/	12,400	8 026	12 400
PRSC	TRACTAFRIC MOTORS CI	20	3,700	/	3,740	180	3 740
SAFC	SAFCA CI	103	900	/	910	231	910
SCRC	SUCRIVOIRE	7	1,010	/	1,050	962	1 050
SDCC	SOE CI	45	5,100	/	5,150	11	5 150
SDSC	BOLLORE	13 696	2,000	/	2,035	20	2 000
SEMC	CROWN SIEM CI	150	740	/	750	492	750
SGBC	SOCIETE GENERALE COTE D'IVOIRE	1 494	14,400	/	14,500	15	14 400
SHEC	VIVO ENERGY CI	23	890	/	895	6 579	890
SIBC	SOCIETE IVOIRIENNE DE BANQUE	20	4,300	/	4,400	573	4 400
SICC	SICOR CI			/	Marché	28	5 460
SIVC	AIR LIQUIDE CI	1 769	825	/	830	57	830
SLBC	SOLIBRA CI	1	140,000	/	145,000	153	145 000
SMBC	SMB CI	10	6,605	/	7,100	3 803	7 100
SNTS	SONATEL SN	1 151	14,700	/	14,895	1 058	14 895
SOGC	SOGB CI	19	5,910	/	6,000	173	5 910
SPHC	SAPH CI	376	5,900	/	6,100	131	6 100
STAC	SETAO CI	50	1,210	/			1 210
STBC	SITAB CI	85	5,610	/	5,990	17	6 000
SVOC	MOVIS CI			/			2 395
TTLC	TOTAL CI	250	2,220	/	2,300	737	2 300
TTLS	TOTAL SN	50	2,205	/	2,300	1 547	2 300
TTRC	TRITURAF CI-Ste en Liquidation			/			490
UNLC	UNILEVER CI	2	5,505	/			5 780
UNXC	UNIWAX CI	1 831	1,350	/	1,440	72	1 450



**QUANTITES RESIDUELLES****MARCHE DES DROITS**

Symbole	Titre	Quantité résiduelle à l'achat	Cours Achat / Vente	Quantité résiduelle à la vente	Cours de Référence
---------	-------	-------------------------------	---------------------	--------------------------------	--------------------

**TROISIEME COMPARTIMENT - BRVM PETITES CAPITALISATIONS**

Symbole	Titre	Quantité résiduelle à l'achat	Cours Achat / Vente	Quantité résiduelle à la vente	Cours de Référence
---------	-------	-------------------------------	---------------------	--------------------------------	--------------------

**QUANTITES RESIDUELLES**

**MARCHE DES OBLIGATIONS**

Symbole	Titre	Quantité résiduelle à l'achat	Cours Achat / Vente	Quantité résiduelle à la vente	Cours de Référence
BHSN.01	DIASPORA BONDS BHS 6,25% 2019-		/ 10,600	118	10 700
FNSBC.01	FCTC NSIA BANQUE 7 % 2020-2025		/ 6,111.11	13	6 111
FORBT.01	FCTC ORABANK 7 % 2021-2026	50	10,001 /		10 001
FTIMC.01	FCTC TEYLIM IMMO 7 % 2021-2028		/ 10,200	34	10 199
ORGT.02	ORAGROUP SA 7,15% 2021-2028	946	10,000 /	5 210	10 400
PADS.03	PAD 6,60% 2020-2027		/ 10,400	580	10 200
SNLC.01	SENELEC 6,50% 2018-2025		/ 6,420	5	6 420
SNTS.02	SONATEL 6,50% 2020-2027		/ 10,600	24	10 600
EOM.01	ETAT DU MALI 6.20% 2016-2023		/		1 665
EOM.02	Etat du Mali 6.50% 2017-2024		/		4 000
EOM.03	ETAT DU MALI 6,50 % 2018-2025		/		8 000
EOM.04	ETAT DU MALI 6,50% 2019-2027		/		10 000
EOM.05	ETAT DU MALI 6,50% 2020-2028		/		10 000
EOM.06	ETAT DU MALI 6,50% 2020-2027		/		10 000
TPNE.04	TRESOR PUBLIC DU NIGER 6,30% 2021-2031		/ 10,700	1 925	10 700
TPNE.05	TPNE 6,15 % 2022-2034		/		10 000
TPCI.068	TPCI 5,90 % 2022-2037		/		10 700
TPCI.069	TPCI 5,75 % 2022-2037		/ 10,200	9 970	10 200
TPCI.070	TPCI 5,75 % 2022-2037		/ 10,000	1 000	9 925
TPNE.01	TRESOR PUBLIC DU NIGER 6,50% 2019-2026		/		10 700
TPNE.02	TRESOR PUBLIC DU NIGER 6,50% 2019 - 2026		/ 10,700	1 985	10 700
TPNE.03	TRESOR PUBLIC DU NIGER 6,5% 2020-2027		/ 10,500	70	10 700
TPCI.062	TPCI 5,80 % 2021 -2028		/		10 700
TPCI.063	TPCI 5,90% 2021 -2031		/		10 000
TPCI.064	TPCI 5,80 % 2021 - 2028		/		10 180
TPCI.065	TPCI 5,90% 2021-2031		/		10 500
TPCI.066	TPCI 5,90% 2021-2031		/		10 000
TPCI.067	TPCI 5,90 % 2021-2036		/ 10,200	1	10 200
TPCI.056	TPCI 5,90% 2020- 2030		/		10 700
TPCI.057	TPCI 5,80% 2020-2027		/		10 000
TPCI.058	TPCI 5,80% 2021-2028		/		10 400
TPCI.059	TPCI 5,90% 2021-2031		/		10 500
TPCI.060	TPCI 5,80% 2021-2028		/		10 000
TPCI.061	TPCI 5,90% 2021-2031		/		10 050
TPCI.050	TPCI 5,90% 2020-2030		/		10 000
TPCI.051	TPCI 5,80% 2020-2027		/		10 100
TPCI.052	TPCI 5,90 % 2020-2030		/ 10,200	9 990	10 200
TPCI.053	TPCI 5,80% 2020-2027		/		10 600
TPCI.054	TPCI 5,90% 2020-2030		/		10 300
TPCI.055	TPCI 5,80% 2020 -2027		/		10 500
TPCI.044	TPCI 5,80% 2020 - 2027		/		10 075
TPCI.045	TPCI 5,80% 2020 -2027		/		10 000
TPCI.046	TPCI 5,90% 2020 - 2030		/ 10,000	2 860	10 000
TPCI.047	TPCI 5,80% 2020 - 2027		/		10 250
TPCI.048	TPCI 5,80% 2020- 2027		/		10 000
TPCI.049	TPCI 5,90% 2020- 2030		/		10 085
TPCI.038	TPCI 5,75% 2019-2026		/ 10,150	16 997	10 000
TPCI.039	TPCI 5,75% 2019 - 2026		/		10 700
TPCI.040	TPCI 5,75% 2019-2026		/		10 200

jeudi 28 juillet 2022

TPCI.O41	TPCI 5,80% 2020-2027	/			10 700
TPCI.O42	TPCI 5,90% 2020-2030	/	10,500	4 988	10 500
TPCI.O43	TPCI 5,90% 2020 - 2030	/	10,300	5 000	10 000
TPCI.O32	TPCI 2,23% 2019-2026	/			10 000
TPCI.O33	TPCI 5.75% 2019-2026	/			8 560
TPCI.O34	TPCI 6% 2019-2029	/			8 750
TPCI.O35	TPCI 5,75% 2019 -2026	/	10,200	2	10 150
TPCI.O36	TPCI 5,75% 2019- 2026	/			10 180
TPCI.O37	TPCI 5,80% 2019-2026	/			10 290
TPCI.O26	TPCI 5,95% 2017-2024 B	/			10 100
TPCI.O27	TPCI 6% 2017-2025	/			10 250
TPCI.O28	TPCI 6% 2018 - 2026	/	10,500	40	10 700
TPCI.O29	TPCI 6% 2018-2026	/			10 000
TPCI.O30	TPCI 5,95% 2018-2025	/			7 105
TPCI.O31	TPCI 5,75% 2019 - 2026	/			10 230
TPCI.O20	TPCI 5.85% 2015-2022	/			10 000
TPCI.O21	TPCI 6% 2016-2028	/	10,700	1 973	10 000
TPCI.O22	TPCI 5.90% 2016 - 2026	/			10 000
TPCI.O23	TPCI 5.90% 2016-2026	/			10 215
TPCI.O24	TPCI 6.25% 2017-2029	/			10 700
TPCI.O25	TPCI 5,95% 2017-2024 A	/			10 000
TPBF.O9	TPBF 6,50% 2019 - 2027	/	10,500	697	10 500
TPBJ.O3	TPBJ 6,50% 2020-2028	/			10 000
TPBJ.O4	TPBJ 5,50 % 2022-2037	/			10 000
TPBJ.O5	TPBJ 5,85 % 2022-2042	/	10,100	591	10 100
TPCI.O17	TPCI 3% 2014-2024	/			10 000
TPCI.O19	TPCI 5.99% 2015-2025	/			10 000
TPBF.O13	TPBF 6,50 % 2021 - 2031	/	10,300	75	10 500
TPBF.O4	TPBF 6.50% 2017-2027	/	10,500	4 980	10 500
TPBF.O5	TPBF 6,50% 2017-2024	/	10,000	50	10 700
TPBF.O6	TPBF 6.50% 2018-2025	/	10,700	8	10 700
TPBF.O7	TPBF 6,50% 2018- 2025	/			10 000
TPBF.O8	TPBF 6,50% 2019-2027	/	10,500	1 300	10 500
EOM.O7	ETAT DU MALI 6.50% 2021-2031	/	10,300	270	10 300
EOS.O5	ETAT SENEGAL 6.50% 2013-2023	/			10 000
EOS.O7	ETAT SENEGAL 6.30% 2015-2025	/	10,700	990	10 700
TPBF.O10	TPBF 6,50% 2020 - 2028	/			10 700
TPBF.O11	TPBF 6,50 % 2020-2028	/			10 000
TPBF.O12	TPBF 6.50% 2021-2031	/			10 700
BIDC.O4	BIDC-EBID 6.10% 2017-2027	/			6 688
BIDC.O5	BIDC-EBID 6,40% 2019-2026	/			10 700
BIDC.O6	BIDC-EBID 6,50 % 2021-2028	/			10 700
CRRH.O1	CRRH-UEMOA 6.10% 2012-2022	/			9 925
CRRH.O2	CRRH-UEMOA 6.10% 2012-2024	/			10 000
CRRH.O3	CRRH-UEMOA 6% 2013-2023	/			10 000
CRRH.O4	CRRH-UEMOA 6% 2014-2024	/			9 975
CRRH.O5	CRRH-UEMOA 5.85% 2015-2025	/			10 000
CRRH.O6	CRRH-UEMOA 5.85% 2016-2026	/			10 230
CRRH.O7	CRRH-UEMOA 5.95% 2017-2029	/			6 250
CRRH.O8	CRRH-UEMOA 5.95% 2018-2030	/			7 083
CRRH.O9	CRRH-UEMOA 6.05% 2018-2033	/			7 667

jeudi 28 juillet 2022

**SUKUK ET TITRES ASSIMILES**

Symbole	Titre	Quantité résiduelle à l'achat	Cours Achat / Vente	Quantité résiduelle à la vente	Cours de Référence
SUKCI.S2	SUKUK CI 5.75% 2016-2023		/		10 600
SUKSN.S2	SUKUK SN 6% 2016-2026		/		10 600
SUKTG.S1	SUKUK TG 6.5% 2016-2026		/		10 700

**CALENDRIER DES ASSEMBLEES GENERALES**

**ANNEE : 2022**

Société	Nature	Date	Heure	Lieu
AIR LIQUIDE CI	Ordinaire	12/07/2022	00:00:00	Salle de conférence de la CRRAE-UMOA
SERVAIR ABIDJAN CI	Ordinaire	06/07/2022	11:00:00	Salle JEWELS de la CGECI sise à la Maison de l'Entreprise au Plateau
UNIWAX CI	Ordinaire	30/06/2022	09:00:00	Espace Latrille Events, sis à Abidjan Cocody II-Plateaux (Carrefour Duncan)
TRACTAFRIC CI	Ordinaire	30/06/2022	10:00:00	à l'hôtel AZALAI ABIDJAN
CROWN SIEM CI	Ordinaire	29/06/2022	09:00:00	siège de la CGECI, sis à la Maison de l'Entreprise, au Plateau, à l'Angle du Boulevard de la République et de l'Avenue Lamblin
SITAB	Ordinaire	28/06/2022	10:00:00	la SALLE JEWELS de la CGECI (Plateau)
BICI CI	Ordinaire	23/06/2022	10:00:00	Maison de l'Entreprise (siège du Patronat Ivoirien), Abidjan-Plateau à l'Angle duBoulevard de la republique et de l'Avenue Lamblin
SUCRIVOIRE	Mixte	23/06/2022	09:30:00	VISIOCONFERENCE
SMB	Ordinaire	21/06/2022	09:30:00	amphithéâtre de la CGECI sis Abidjan-Plateau, à l'Angle du Boulevard de la République et de l'Avenue Lamblin
SODECI	Ordinaire	21/06/2022	14:00:00	VISIOCONFERENCE
PALM CI	Mixte	21/06/2022	09:30:00	VISIOCONFERENCE
CFAO MOTORS CI	Ordinaire	21/06/2022	09:00:00	siège social sis Abidjan, 117, Boulevard de Marseille
SMB	Ordinaire	21/06/2022	09:30:00	amphithéâtre de la CGECI sis Abidjan-Plateau, à l'Angle du Boulevard de la République et de l'Avenue Lamblin
SOLIBRA	Ordinaire	20/06/2022	09:00:00	espace CRISTAL 8, rue du Chevalier de Clieu Zone 4 C "Salle PLATINUM" Abidjan
CIE CI	Ordinaire	20/06/2022	08:30:00	VISIOCONFERENCE
TOTAL SENEGAL S.A.	Ordinaire	17/06/2022	10:00:00	Hôtel PULLMAN DAKAR TERANGA et par visio-conférence
FILTISAC CI	Ordinaire	16/06/2022	09:00:00	Immeuble CRRAE-UMOA sis à Abidjan Plateau (RCI)
FILTISAC CI	Ordinaire	16/06/2022	10:00:00	Immeuble CRRAE-UEMOA sis à Abidjan Plateau
TOTAL	Ordinaire	16/06/2022	10:00:00	l'Hôtel Radisson Blu, sis à Abidjan Port- Bouët, route de l'Aéroport International Félix Houphouët Boigny
SOGB	Ordinaire	15/06/2022	11:00:00	Immeuble CRRAE-UEMOA sis à Abidjan Plateau
BERNABE CI	Ordinaire	15/06/2022	10:00:00	Salle Gewels du patronat Ivoirien (CGECI) sis à Abidjan plateau, immeuble MDE 01 BP 8666 ABIDJAN
SETAO CI	Ordinaire	15/06/2022	10:00:00	Hôtel TIAMA, à ABIDJAN-Plateau
SAPH CI	Mixte	13/06/2022	09:30:00	VISIOCONFERENCE
NEI-CEDA CI	Ordinaire	10/06/2022	10:00:00	Hôtel TIAMA, à ABIDJAN-Plateau
NSBC	Ordinaire	07/06/2022	10:30:00	Espace Latrille Events, situé à Abidjan- Cocody, Deux-plateaux
BOLLORE TRANSPORT & LOGISTICS	Ordinaire	31/05/2022	10:00:00	salle Kodjo EBOUCLE du palais de la culture sis à Treichville, Avenue Christiani à Abidjan.
SAFCA CI	Mixte	27/05/2022	10:00:00	Abidjan, 1 Rue des Carrosiers, Zone 3 C (Face de SOCOCE Treichville)
ORAGROUP	Mixte	25/05/2022	10:00:00	l'Hôtel 2 Février de LOME
ECOBANK TG	Ordinaire	25/05/2022	10:00:00	Salle des Fêtes du Sofitel Abidjan Hôtel Ivoire - Côte d'Ivoire
NESTLE CI	Ordinaire	20/05/2022	10:00:00	VISIOCONFERENCE
SIB	Ordinaire	18/05/2022	09:00:00	Maison de l'Entreprise (siège du Patronat Ivoirien), Abidjan-Plateau à l'Angle duBoulevard de la republique et de l'Avenue Lamblin
ONATEL BF	Ordinaire	12/05/2022	10:30:00	ROYAL BEACH HÔTEL, OUAGADOUGOU-BURKINA FASO
SGB CI	Ordinaire	06/05/2022	09:00:00	Espace Latrille Events, sis à Abidjan Commune de Cocody, aux Deux-Plateaux Boulevard Latrille
SONATEL	Mixte	28/04/2022	10:00:00	VISIOCONFERENCE, dans ses locaux situés au Technopole à Dakar
BANK OF AFRICA SN	Ordinaire	15/04/2022	09:30:00	Immeuble Elan II au 2ème Etage, Almadies, Zone 12, Route de Ngor à Dakar
BANK OF AFRICA BN	Ordinaire	13/04/2022	10:00:00	Hôtel GOLDEN TULIP à Cotonou
SICABLE	Ordinaire	07/04/2022	10:00:00	Hôtel TIAMA, à ABIDJAN
CORIS BANK INTERNATIONAL	Ordinaire	07/04/2022	09:00:00	Hôtel SOPATEL Silmandé SA, à Ouagadougou
ECOBANK CI	Ordinaire	05/04/2022	10:00:00	l'Hôtel Radisson Blu, sis à Abidjan Port- Bouët, route de l'Aéroport International Félix Houphouët Boigny

jeudi 28 juillet 2022

BANK OF AFRICA ML	Ordinaire	05/04/2022	09:30:00	Siège de la banque à l'Immeuble BANK OF AFRICA, Avenue du Mali-Quartier ACI 2000
BANK OF AFRICA CI	Ordinaire	31/03/2022	10:00:00	Salle Jewels du patronat Ivoirien (CGECI) sis à Abidjan plateau, immeuble MDE 01 BP 8666 ABIDJAN
BANK OF AFRICA NG	Ordinaire	30/03/2022	10:00:00	Centre de Formation de la BOA-NIGER (BOA-Siège)
BANK OF AFRICA BF	Ordinaire	29/03/2022	10:00:00	Salle LAICO HOTEL OUAGA 2000

# L'actualité de la BRVM sur nos plateformes digitales

## Infos BRVM

Pour recevoir les informations boursières par SMS, souscrivez :



Côte d'Ivoire : \*430#  
Bénin : \*430\*15#



Côte d'Ivoire : #139#  
Burkina Faso : \*310#



Côte d'Ivoire : \*431#  
Niger : \*512\*9#  
Togo : \*310#

## Site web

[www.brvm.org](http://www.brvm.org)



## Application Mobile

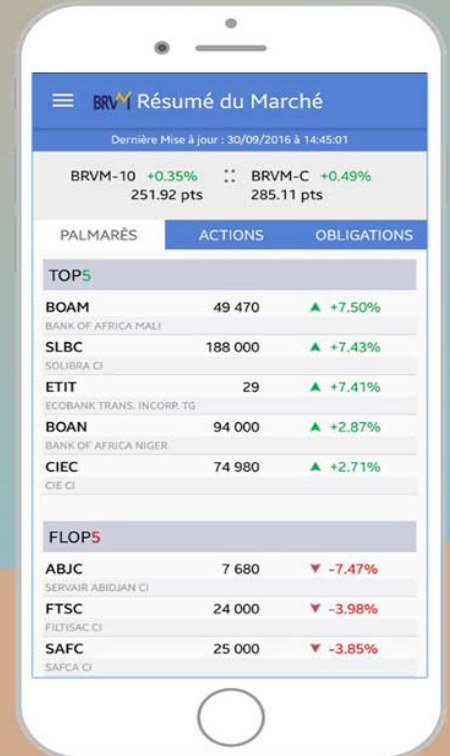

Disponible sur  
 Google play

Disponible sur  
 App Store

Nous suivre sur :

