

BRVM 10	157,61
Variation Jour	↓ -0,34 %
Variation annuelle	↑ 2,67 %



BULLETIN OFFICIEL DE LA COTE

N° 222

lundi 21 novembre 2022

Site : www.brvm.org

BRVM Composite	194,37
Variation Jour	↑ 0,42 %
Variation annuelle	↓ -3,91 %

Evolution des indices

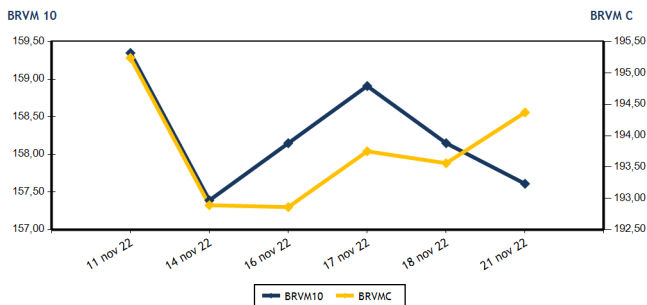

Volumes et valeurs transigés

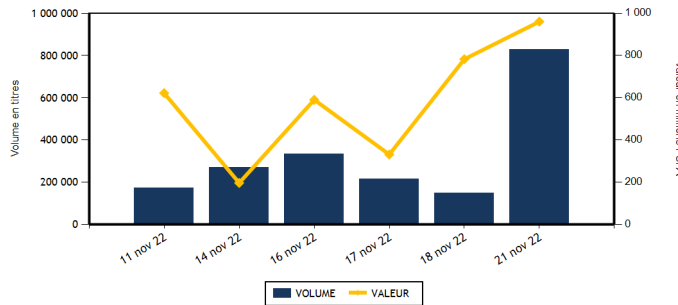

Actions	Niveau	Evol. Jour
Capitalisation boursière (FCFA)(Actions & Droits)	5 850 354 235 878	0,41 %
Volume échangé (Actions & Droits)	758 426	682,36 %
Valeur transigée (FCFA) (Actions & Droits)	265 645 075	-5,50 %
Nombre de titres transigés	40	5,26 %
Nombre de titres en hausse	10	0,00 %
Nombre de titres en baisse	16	6,67 %
Nombre de titres inchangés	14	7,69 %

Obligations	Niveau	Evol. Jour
Capitalisation boursière (FCFA)	8 707 722 519 467	-0,11 %
Volume échangé	69 491	37,88 %
Valeur transigée (FCFA)	694 910 420	38,58 %
Nombre de titres transigés	5	-50,00 %
Nombre de titres en hausse	0	-100,00 %
Nombre de titres en baisse	5	150,00 %
Nombre de titres inchangés	0	-100,00 %

PLUS FORTES HAUSSES

Titres	Cours	Evol. Jour	Evol. annuelle
SICOR CI (SICC)	6 450	7,50 %	25,98 %
SOCIETE GENERALE COTE D'IVOIRE (SGBC)	11 715	7,48 %	10,57 %
SOLIBRA CI (SLBC)	90 000	6,86 %	-42,31 %
SITAB CI (STBC)	5 745	6,19 %	-7,04 %
NSIA BANQUE COTE D'IVOIRE (NSBC)	4 750	5,44 %	-23,20 %

PLUS FORTES BAISES

Titres	Cours	Evol. Jour	Evol. annuelle
SUCRIVOIRE (SCRC)	1 090	-7,23 %	13,54 %
BANK OF AFRICA CI (BOAC)	3 550	-4,05 %	-39,37 %
SMB CI (SMBC)	6 705	-3,39 %	-2,83 %
ONATEL BF (ONTBF)	3 400	-2,86 %	-13,81 %
FILTISAC CI (FTSC)	1 200	-2,04 %	-28,57 %

INDICES SECTORIELS

Base = 100 au 14 juin 1999	Nombre de sociétés	Valeur	Evol. Jour	Evol. annuelle	Volume	Valeur	PER moyen
BRVM - INDUSTRIE	11	95,53	2,32 %	-13,24 %	3 065	8 861 560	26,86
BRVM - SERVICES PUBLICS	4	454,61	-0,88 %	1,28 %	3 677	21 700 475	8,74
BRVM - FINANCES	15	72,90	1,00 %	-5,48 %	741 029	206 884 300	6,99
BRVM - TRANSPORT	2	375,11	-0,63 %	-39,71 %	3 342	4 881 815	5,99
BRVM - AGRICULTURE	5	284,83	1,19 %	17,06 %	2 523	15 499 825	5,55
BRVM - DISTRIBUTION	7	374,86	-0,18 %	-7,99 %	2 750	5 772 885	27,31
BRVM - AUTRES SECTEURS	1	1 227,71	-0,50 %	36,30 %	2 040	2 044 215	11,95
BRVM - PETITES CAPITALISATIONS	-	-	-	-	-	-	-

Indicateurs	1er et 2è Comp.	BRVM PC
PER moyen du marché	7,72	
Taux de rendement moyen du marché	7,69	
Taux de rentabilité moyen du marché	8,79	
Nombre de sociétés cotées	45	
Nombre de lignes obligataires	108	
Volume moyen annuel par séance	1 021 812,00	
Valeur moyenne annuelle par séance	1 971 598 435,20	

Indicateurs	1er et 2è Comp.	BRVM PC
Ratio moyen de liquidité	20,60	
Ratio moyen de satisfaction	19,89	
Ratio moyen de tendance	96,57	
Ratio moyen de couverture	103,55	
Taux de rotation moyen du marché	0,07	
Prime de risque du marché	7,06	
Nombre de SGI participantes	26	

Définitions

Volume moyen annuel par séance = Valeur annuel échangé / nombre de séances
 Valeur moyenne annuelle par séance = Valeur annuelle échangée / nombre de séances
 Ratio moyen de liquidité = Moyenne des ratios de liquidité (Titres échangés / Volume des ordres de vente)
 Ratio moyen de satisfaction = Moyenne des ratios de satisfaction (Titres échangés / Volume des ordres d'achat)
 Ratio moyen de tendance = Moyenne des ratios de tendance (Volume des ordres d'achat / Volume des ordres de vente)
 Ratio moyen de couverture = Moyenne des ratios de couverture (Volume des ordres de vente / Volume des ordres d'achat)

Taux moyen de rotation = moyenne des taux de rotation des actions cotées (volume transigé / capi flottante)
 PER moyen du marché = moyenne des PER des actions cotées ayant un PER positif
 Taux de rendement moyen = moyenne des taux de rendement des actions cotées ayant distribué un dividende
 Taux de rentabilité moyen = moyenne des taux de rentabilité des actions cotées
 Prime de risque du marché = (1 / le PER moyen du marché) - le taux de référence actuel des emprunts d'Etat



BRVM - BOURSE REGIONALE DES VALEURS MOBILIERES
 BRVM - Société Anonyme au capital de 3.062.040.000 CFA - RC : CI - ABJ - 1997 - B - 208435 - CC : 9819725 - E
 Siège Social : Abidjan - CÔTE D'IVOIRE. Adresse : 18, Rue Joseph ANOMA (Rue des Banques) - Abidjan
 Tél : +225 20 32 66 85 / 86, Fax : +225 20 32 66 84, Mail : brvm@brvm.org, Site Web : www.brvm.org

MARCHE DES ACTIONS

Symbole	Titre	Cours Précédent	Cours du jour		Variation jour	Séance de cotation		Cours Référence	Variation de l'année précédente	Dernier dividende payé		Rdt. Net	PER
			Ouv.	Clôt.		Volume	Valeur			Montant net	Date		
SECTEUR - INDUSTRIE		95,53	points		2,32 %								
CABC	SICABLE CI	1 160	1 160	1 155	-0,43 %	101	117 155	1 155	13,79 %	69,00	2-août-22	5,97 %	170,54
FTSC	FILTISAC CI	1 225	1 200	1 200	-2,04 %	890	1 068 000	1 200	-28,57 %	235,00	30-juil.-21	19,58 %	
NEIC	NEI-CEDA CI	725	NC	NC	0,00 %			725	16,00 %	9,00	28-juin-01		9,44
NTLC	NESTLE CI	6 300	6 300	6 300	0,00 %	15	94 500	6 300	36,81 %	856,80	2-août-22	13,60 %	6,54
SEMC	CROWN SIEM CI	700	NC	NC	0,00 %			700	-8,50 %	14,40	28-déc.-21	2,06 %	7,40
SIVC	AIR LIQUIDE CI	860	860	860	0,00 %	10	8 600	860	-3,91 %	63,00	29-sept.-17		
SLBC	SOLIBRA CI	84 220	90 000	90 000	6,86 %	5	450 000	90 000	-42,31 %	4 050,00	12-août-22	4,50 %	6,73
SMBC	SMB CI	6 940	6 720	6 705	-3,39 %	855	5 744 005	6 705	-2,83 %	720,00	24-août-22	10,74 %	5,56
STBC	SITAB CI	5 410	5 745	5 745	6,19 %	50	287 250	5 745	-7,04 %	445,12	21-juil.-22	7,75 %	10,86
UNLC	UNILEVER CI	7 030	NC	NC	0,00 %			7 030	43,76 %	1 233,00	9-juil.-12		10,60
UNXC	UNIWAX CI	950	950	950	0,00 %	1 139	1 092 050	950	-52,50 %	60,75	29-juil.-22	6,39 %	14,07
TOTAL						3 065	8 861 560						26,86
SECTEUR - SERVICES PUBLICS		454,61	points		-0,88 %								
CIEC	CIE CI	2 140	2 100	2 140	0,00 %	1 249	2 624 990	2 140	12,93 %	153,16	25-juil.-22	7,16 %	12,28
ONTBF	ONATEL BF	3 500	3 400	3 400	-2,86 %	1 176	3 994 965	3 400	-13,81 %	416,58	15-juin-22	12,25 %	7,14
SDCC	SOE CI	4 750	4 750	4 750	0,00 %	306	1 453 300	4 750	10,59 %	432,00	21-oct.-22	9,09 %	9,82
SNTS	SONATEL SN	14 495	14 480	14 400	-0,66 %	946	13 627 220	14 400	3,04 %	1 400,00	18-mai-22	9,72 %	5,70
TOTAL						3 677	21 700 475						8,74
SECTEUR - FINANCES		72,90	points		1,00 %								
BICC	BICI CI	6 390	6 390	6 390	0,00 %	1 500	9 585 000	6 390	-13,65 %	518,00	15-juil.-22	8,11 %	11,09
BOAB	BANK OF AFRICA BN	5 990	5 995	5 900	-1,50 %	417	2 488 530	5 900	11,32 %	546,00	25-mai-22	9,25 %	7,18
BOABF	BANK OF AFRICA BF	5 300	5 300	5 205	-1,79 %	5 642	29 463 275	5 205	-16,05 %	448,00	4-mai-22	8,61 %	5,39
BOAC	BANK OF AFRICA CI	3 700	3 700	3 550	-4,05 %	1 709	6 188 250	3 550	-39,37 %	374,00	28-avr.-22	10,54 %	4,27
BOAM	BANK OF AFRICA ML	1 500	1 500	1 480	-1,33 %	455	675 300	1 480	-0,34 %	271,00	15-mai-19		12,93
BOAN	BANK OF AFRICA NG	5 795	5 725	5 750	-0,78 %	16 005	92 028 200	5 750	12,75 %	567,30	12-mai-22	9,87 %	7,96
BOAS	BANK OF AFRICA SENEGAL	2 500	2 410	2 500	0,00 %	61	147 100	2 500	6,38 %	161,01	1-juin-21	6,44 %	5,42
CBIBF	CORIS BANK INTERNATIONAL	8 695	8 695	8 695	0,00 %	378	3 288 460	8 695	-17,19 %	448,00	6-juil.-22	5,15 %	5,98
ECOC	ECOBANK COTE D'IVOIRE	4 900	4 900	4 900	0,00 %	1 463	7 018 700	4 900	2,40 %	420,30	29-avr.-22	8,58 %	7,86
ETIT	ECOBANK TRANS. INCORP. TG	19	19	19	0,00 %	705 731	13 412 890	19	5,56 %	0,90	20-juin-22	4,74 %	1,77
NSBC	NSIA BANQUE COTE D'IVOIRE	4 505	4 595	4 750	5,44 %	850	3 920 765	4 750	-23,20 %	77,69	27-juil.-20	1,64 %	4,95
ORGT	ORAGROUP TOGO	3 090	3 090	3 090	0,00 %	2 232	6 896 880	3 090	-26,25 %	59,52	17-juil.-20	1,93 %	10,83
SAFC	SAFCA CI	910	NC	NC	0,00 %			910	7,06 %	23,04	29-juil.-11		
SGBC	SOCIETE GENERALE COTE D'IVOIRE	10 900	10 900	11 715	7,48 %	1 631	18 309 870	11 715	10,57 %	1 004,93	10-juin-22	8,58 %	5,40
SIBC	SOCIETE IVOIRIENNE DE BANQUE	4 600	4 510	4 600	0,00 %	2 955	13 461 080	4 600	15,43 %	405,00	30-juin-22	8,80 %	6,76
TOTAL						741 029	206 884 300						6,99
SECTEUR - TRANSPORT		375,11	points		-0,63 %								
SDSC	BOLLORE	1 545	1 550	1 535	-0,65 %	3 342	4 881 815	1 535	-40,27 %	130,00	23-juin-22	8,47 %	5,99
SVOC	MOVIS CI	2 395	SP	SP	0,00 %			2 395	0,00 %	270,00	5-juil.-99		
TOTAL						3 342	4 881 815						5,99

MARCHE DES ACTIONS

Symbole	Titre	Cours Précédent	Cours du jour		Variation jour	Séance de cotation		Cours Référence	Variation de l'année précédente	Dernier dividende payé		Rdt. Net	PER
			Ouv.	Clôt.		Volume	Valeur			Montant net	Date		
SECTEUR - AGRICULTURE		284,83	points		↑	1,19 %							
PALC	PALM CI	9 830	9 750	9 795	-0,36 %	1 132	11 010 650	9 795	40,13 %	1 236,34	31-août-22	12,62 %	3,57
SCRC	SUCRIVOIRE	1 175	1 100	1 090	-7,23 %	711	781 050	1 090	13,54 %	40,50	20-août-21	3,72 %	
SICC	SICOR CI	6 000	6 000	6 450	7,50 %	5	30 845	6 450	25,98 %	1 919,00	25-sept.-00		3,91
SOGC	SOGB CI	5 435	5 435	5 500	1,20 %	637	3 493 705	5 500	10,00 %	541,81	21-juil.-22	9,85 %	8,07
SPHC	SAPH CI	5 200	4 815	5 420	4,23 %	38	183 575	5 420	4,33 %	365,40	4-août-22	6,74 %	6,68
TOTAL						2 523	15 499 825						5,55
SECTEUR - DISTRIBUTION		374,86	points		↓	-0,18 %							
ABJC	SERVAIR ABIDJAN CI	1 405	1 410	1 410	0,36 %	110	155 100	1 410	-19,43 %	57,73	24-août-22	4,09 %	16,14
BNBC	BERNABE CI	2 140	2 120	2 120	-0,93 %	1	2 120	2 120	-2,53 %	45,00	19-juil.-19		87,87
CFAC	CFAO MOTORS CI	925	925	925	0,00 %	30	27 750	925	-22,27 %	69,47	2-août-22	7,51 %	25,00
PRSC	TRACTAFRIC MOTORS CI	3 250	3 250	3 270	0,62 %	167	545 465	3 270	-22,14 %	175,86	30-août-22	5,38 %	10,92
SHEC	VIVO ENERGY CI	820	830	830	1,22 %	491	407 030	830	-3,49 %	29,00	28-oct.-22	3,49 %	22,16
TTLC	TOTAL CI	2 200	2 200	2 200	0,00 %	216	470 200	2 200	4,76 %	159,29	25-août-22	7,24 %	12,43
TTLS	TOTAL SN	2 450	2 445	2 400	-2,04 %	1 735	4 165 220	2 400	21,52 %	187,30	22-juil.-22	7,80 %	16,66
TOTAL						2 750	5 772 885						27,31
AUTRES SECTEURS		1 227,71	points		↓	-0,50 %							
STAC	SETAO CI	1 000	1 000	995	-0,50 %	2 040	2 044 215	995	36,30 %	66,15	18-juil.-22	6,65 %	11,95
TOTAL						2 040	2 044 215						11,95
TOTAL - Marché des actions						758 426	265 645 075						

MARCHE DES DROITS

Symbole	Titre	Cours Précédent	Cours du jour		Variation jour	Séance de cotation		Cours Référence	Variation depuis l'origine	Parité	Periode de négociation	
			Ouv.	Clôt.		Volume	Valeur				Début	fin
TOTAL												
TOTAL - Marché des droits												

TROISIEME COMPARTIMENT - BRVM PETITES CAPITALISATIONS

Symbole	Titre	Cours Précédent	Cours du jour		Variation jour	Séance de cotation		Cours Référence	Variation depuis l'origine
			Ouv.	Clôt.		Volume	Valeur		
TOTAL									
TOTAL - 3ème Compartiment - BRVM PC									

Légende:
 (d) Ex-dividende (V) Variation par rapport au cours de référence
 Cours du jour: Ouv.: Ouverture Clôt.: Clôture Moy.: Moyen
 Mentions : NC: Non Coté Ex-c: Ex-coupon Ex-d: Ex-droit SP: Suspendu Val-T: Valeur Théorique
 PER = Cours / BNPA selon les données disponibles Rdt. Net: Rendement net (DNPA / Cours)
 Comp.: 1 - Premier Compartiment 2 - Second Compartiment 3 - Compartiment de croissance
 Ratio de liquidité = Titres échangés / Volume des ordres de vente
 : Progression de l'indice sectoriel : Stabilité de l'indice sectoriel : Recul de l'indice sectorie

MARCHE DES OBLIGATIONS

Symbole	Titre	Valeur nominale	Cours Précédent	Cours du jour	Cours Référence	Séance de cotation Volume Valeur	Coupon couru	Coupon d'intérêt Période Montant net	Eché.	Type Amort
OBLIGATIONS D'ETAT										
EOM.01	ETAT DU MALI 6.20% 2016-2023	1 665	1 665	NC	1 665		51,47	A 103,23	23-mai-23	ACD
EOM.02	Etat du Mali 6.50% 2017-2024	4 000	4 000	NC	4 000		153,15	A 260,00	20-avr.-23	AC
EOM.03	ETAT DU MALI 6,50 % 2018-2025	6 000	6 000	NC	6 000		66,96	A 520,00	5-oct.-23	AC
EOM.04	ETAT DU MALI 6,50% 2019-2027	10 000	10 000	NC	10 000		235,07	A 650,00	12-juil.-23	AC
EOM.05	ETAT DU MALI 6,50% 2020-2028	10 000	10 000	NC	10 000		425,62	A 650,00	27-mars-23	ACD
EOM.06	ETAT DU MALI 6,50% 2020-2027	10 000	10 000	NC	10 000		633,97	A 650,00	30-nov.-22	AC
EOM.07	ETAT DU MALI 6.50% 2021-2031	10 000	10 000	NC	10 000		390,00	A 650,00	16-avr.-23	AC
EOM.08	ETAT DU MALI 6,20 % 2022-2032	10 000	10 200	NC	10 200		127,40	A 620,00	7-sept.-23	ACD
EOS.05	ETAT SENEGAL 6.50% 2013-2023	10 000	10 800	NC	10 800		203,13	S 325,00	29-janv.-23	ACD
EOS.07	ETAT SENEGAL 6.30% 2015-2025	10 000	10 500	NC	10 500		310,68	S 317,59	25-nov.-22	ACD
TPBF.010	TPBF 6,50% 2020 - 2028	9 167	9 808	NC	9 808.34		111,33	S 325,00	20-mars-23	ACD
TPBF.011	TPBF 6,50 % 2020-2028	10 000	10 000	NC	10 000		238,45	S 325,00	9-janv.-23	ACD
TPBF.012	TPBF 6.50% 2021-2031	10 000	10 700	NC	10 700		102,35	S 325,00	25-mars-23	ACD
TPBF.013	TPBF 6,50 % 2021 - 2031	10 000	10 250	NC	10 250		243,75	S 325,00	6-janv.-23	ACD
TPBF.04	TPBF 6.50% 2017-2027	10 000	10 100	NC	10 100		201,23	S 327,67	31-janv.-23	ACD
TPBF.05	TPBF 6,50% 2017-2024	10 000	10 800	NC	10 800		257,51	S 325,00	29-déc.-22	ACD
TPBF.06	TPBF 6.50% 2018-2025	10 000	10 500	NC	10 500		299,31	S 324,11	5-déc.-22	ACD
TPBF.07	TPBF 6,50% 2018- 2025	10 000	10 000	NC	10 000		10,77	S 325,00	15-mai-23	AC
TPBF.08	TPBF 6,50% 2019-2027	10 000	10 000	NC	10 000		26,71	S 322,33	6-mai-23	ACD
TPBF.09	TPBF 6,50% 2019 - 2027	10 000	10 700	NC	10 700		78,57	S 325,00	8-avr.-23	ACD
TPBJ.03	TPBJ 6,50% 2020-2028	10 000	10 000	NC	10 000		156,71	A 650,00	25-août-23	AC
TPBJ.04	TPBJ 5,50 % 2022-2037	10 000	10 000	NC	10 000		399,32	A 550,00	1-mars-23	AC
TPBJ.05	TPBJ 5,85 % 2022-2042	10 000	10 000	NC	10 000		424,73	A 585,00	1-mars-23	ACD
TPBJ.06	TPBJ 5,75% 2022-2037	10 000	10 000	NC	10 000		182,74	A 575,00	28-juil.-23	ACD
TPCI.017	TPCI 3% 2014-2024	10 000	10 000	NC	10 000		127,05	S 150,00	19-déc.-22	ACD
TPCI.019	TPCI 5.99% 2015-2025	10 000	10 050	NC	10 050		313,45	A 599,00	14-mai-23	ACD
TPCI.021	TPCI 6% 2016-2028	10 000	10 000	NC	10 000		373,15	A 600,00	8-avr.-23	ACD
TPCI.022	TPCI 5.90% 2016 - 2026	10 000	10 000	NC	10 000		257,01	A 590,00	15-juin-23	ACD
TPCI.023	TPCI 5.90% 2016-2026	10 000	10 215	NC	10 215		6,47	A 590,00	17-nov.-23	ACD
TPCI.024	TPCI 6.25% 2017-2029	10 000	10 800	NC	10 800		89,29	S 312,50	31-mars-23	ACD
TPCI.025	TPCI 5,95% 2017-2024 A	10 000	10 000	NC	10 000		45,77	S 297,50	24-avr.-23	ACD
TPCI.026	TPCI 5,95% 2017-2024 B	10 000	10 000	NC	10 000		18,08	S 297,50	10-mai-23	ACD
TPCI.027	TPCI 6% 2017-2025	10 000	10 250	NC	10 250		237,70	S 300,00	29-déc.-22	ACD
TPCI.028	TPCI 6% 2018 - 2026	10 000	10 700	NC	10 700		182,47	A 600,00	2-août-23	ACD
TPCI.029	TPCI 6% 2018-2026	10 000	10 000	NC	10 000		54,25	A 600,00	19-oct.-23	ACD
TPCI.030	TPCI 5,95% 2018-2025	7 000	7 014	NC	7 014		183,72	S 208,82	13-déc.-22	ACD
TPCI.031	TPCI 5,75% 2019 - 2026	10 000	10 230	NC	10 230		242,60	A 575,00	20-juin-23	ACD
TPCI.032	TPCI 2,23% 2019-2026	10 000		NC			94,09	A 223,00	20-juin-23	ACD
TPCI.033	TPCI 5.75% 2019-2026	8 000	8 560	NC	8 560		310,03	A 460,00	20-mars-23	ACD
TPCI.034	TPCI 6% 2019-2029	8 750	8 750	NC	8 750		353,84	A 525,00	20-mars-23	ACD
TPCI.035	TPCI 5,75% 2019 -2026	10 000	10 200	NC	10 200		209,52	A 575,00	11-juil.-23	ACD
TPCI.036	TPCI 5,75% 2019- 2026	10 000	10 180	NC	10 180		144,93	A 575,00	21-août-23	ACD
TPCI.037	TPCI 5,80% 2019-2026	10 000	10 000	NC	10 000		559,34	A 580,00	4-déc.-22	ACD
TPCI.038	TPCI 5,75% 2019-2026	10 000	10 000	NC	10 000		554,52	A 575,00	4-déc.-22	ACD
TPCI.039	TPCI 5,75% 2019 - 2026	8 000	8 560	NC	8 560		630,14	A 575,00	17-oct.-22	ACD
TPCI.040	TPCI 5,75% 2019-2026	10 000	10 200	NC	10 200		496,23	A 575,00	10-janv.-23	ACD
TPCI.041	TPCI 5,80% 2020-2027	10 000	10 700	NC	10 700		422,68	A 580,00	28-févr.-23	ACD
TPCI.042	TPCI 5,90% 2020-2030	10 000	10 400	NC	10 400		429,97	A 590,00	28-févr.-23	ACD
TPCI.043	TPCI 5,90% 2020 - 2030	10 000	10 200	NC	10 200		342,68	A 590,00	23-avr.-23	ACD
TPCI.044	TPCI 5,80% 2020 - 2027	10 000	10 100	NC	10 100		336,88	A 580,00	23-avr.-23	ACD
TPCI.045	TPCI 5,80% 2020 -2027	10 000	10 000	NC	10 000		251,07	A 580,00	16-juin-23	ACD
TPCI.046	TPCI 5,90% 2020 - 2030	10 000	10 200	NC	10 200		255,40	A 590,00	16-juin-23	ACD
TPCI.047	TPCI 5,80% 2020 - 2027	10 000	10 250	NC	10 250		251,07	A 580,00	16-juin-23	ACD
TPCI.048	TPCI 5,80% 2020- 2027	10 000	10 000	NC	10 000		182,74	A 580,00	29-juil.-23	ACD
TPCI.049	TPCI 5,90% 2020- 2030	10 000	10 085	NC	10 085		185,89	A 590,00	29-juil.-23	ACD
TPCI.050	TPCI 5,90% 2020-2030	10 000	10 000	NC	10 000		137,40	A 590,00	28-août-23	ACD
TPCI.051	TPCI 5,80% 2020-2027	10 000	10 000	NC	10 000		79,45	A 580,00	2-oct.-23	ACD
TPCI.052	TPCI 5,90 % 2020-2030	10 000	10 300	10 250	10 250	68 567 685 670 750	80,82	A 590,00	2-oct.-23	ACD
TPCI.053	TPCI 5,80% 2020-2027	10 000	10 600	NC	10 600		38,14	A 580,00	28-oct.-23	ACD
TPCI.054	TPCI 5,90% 2020-2030	10 000	10 000	NC	10 000		38,79	A 590,00	28-oct.-23	ACD

lundi 21 novembre 2022

TPCI.055	TPCI 5,80% 2020 -2027	10 000	10 500	NC	10 500			527,56	A	580,00	24-déc.-22	ACD
TPCI.056	TPCI 5,90% 2020- 2030	10 000	10 700	NC	10 700			536,66	A	590,00	24-déc.-22	ACD
TPCI.057	TPCI 5,80% 2020-2027	10 000	10 000	NC	10 000			1,59	A	580,00	20-nov.-23	ACD
TPCI.058	TPCI 5,80% 2021-2028	10 000	10 000	NC	10 000			408,38	A	580,00	9-mars-23	ACD
TPCI.059	TPCI 5,90% 2021-2031	10 000	10 500	NC	10 500			415,42	A	590,00	9-mars-23	ACD
TPCI.060	TPCI 5,80% 2021-2028	10 000	10 050	NC	10 050			305,10	A	580,00	13-mai-23	ACD
TPCI.061	TPCI 5,90% 2021-2031	10 000	10 050	NC	10 050			310,36	A	590,00	13-mai-23	ACD
TPCI.062	TPCI 5,80 % 2021 -2028	10 000	10 700	NC	10 700			228,82	A	580,00	30-juin-23	ACD
TPCI.063	TPCI 5,90% 2021 -2031	10 000	10 000	NC	10 000			232,77	A	590,00	30-juin-23	ACD
TPCI.064	TPCI 5,80 % 2021 - 2028	10 000	10 180	NC	10 180			154,14	A	580,00	16-août-23	ACD
TPCI.065	TPCI 5,90% 2021-2031	10 000	10 000	NC	10 000			84,05	A	590,00	30-sept.-23	ACD
TPCI.066	TPCI 5,90% 2021-2031	10 000	9 950	NC	9 950			25,86	A	590,00	5-nov.-23	ACD
TPCI.067	TPCI 5,90 % 2021-2036	10 000	10 500	NC	10 500			549,59	A	590,00	16-déc.-22	ACD
TPCI.068	TPCI 5,90 % 2022-2037	10 000	10 000	NC	10 000			473,62	A	590,00	1-févr.-23	ACD
TPCI.069	TPCI 5,75 % 2022-2037	10 000	9 999	9 945	9 945	6	59 670	384,38	A	575,00	22-mars-23	ACD
TPCI.070	TPCI 5,75 % 2022-2037	10 000	10 000	NC	10 000			324,52	A	575,00	29-avr.-23	ACD
TPCI.071	TPCI 5,65% 2022-2032	10 000	10 000	NC	10 000			246,12	A	565,00	15-juin-23	ACD
TPCI.072	TPCI 5,65% 2022-2029	10 000	10 000	NC	10 000			178,01	A	565,00	29-juil.-23	ACD
TPCI.073	TPCI 5,75% 2022-2032	10 000	10 000	NC	10 000			181,16	A	575,00	29-juil.-23	ACD
TPCI.074	TPCI 5,85% 2022-2042	10 000	10 000	NC	10 000			184,32	A	585,00	29-juil.-23	ACD
TPNE.01	TRESOR PUBLIC DU NIGER 6,50% 2019-2026	10 000	10 800	NC	10 800			423,84	A	650,00	28-mars-23	ACD
TPNE.02	TRESOR PUBLIC DU NIGER 6,50% 2019 - 2026	10 000	10 800	10 000	10 000	228	2 280 000	199,45	A	650,00	1-août-23	ACD
TPNE.03	TRESOR PUBLIC DU NIGER 6,5% 2020-2027	10 000	10 800	NC	10 800			201,23	A	650,00	31-juil.-23	ACD
TPNE.04	TRESOR PUBLIC DU NIGER 6,30% 2021-2031	10 000	10 500	NC	10 500			153,62	A	630,00	24-août-23	ACD
TPNE.05	TPNE 6,15 % 2022-2034	10 000	10 350	10 000	10 000	500	5 000 000	288,12	A	615,00	3-juin-23	ACD
TOTAL						69 301	693 010 420					

OBLIGATIONS REGIONALES

BIDC.04	BIDC-EBID 6.10% 2017-2027	6 250	6 750	NC	6 750			165,03	A	381,25	16-juin-23	ACD
BIDC.05	BIDC-EBID 6,40% 2019-2026	10 000	10 500	NC	10 500			229,57	S	320,00	12-janv.-23	ACD
BIDC.06	BIDC-EBID 6,50 % 2021-2028	10 000	10 700	NC	10 700			5,34	S	322,33	18-mai-23	ACD
BIDC.07	BIDC-EBID 5,90% 2022-2029	10 000	10 300	NC	10 300			266,71	S	295,81	9-déc.-22	ACD
CRRH.02	CRRH-UEMOA 6.10% 2012-2024	10 000	10 000	NC	10 000			210,52	S	305,00	17-janv.-23	AC
CRRH.03	CRRH-UEMOA 6% 2013-2023	10 000	10 000	NC	10 000			42,86	S	300,00	26-avr.-23	AC
CRRH.04	CRRH-UEMOA 6% 2014-2024	10 000	10 000	NC	10 000			236,07	S	300,00	30-déc.-22	AC
CRRH.05	CRRH-UEMOA 5.85% 2015-2025	10 000	10 000	NC	10 000			224,38	S	294,90	4-janv.-23	AC
CRRH.06	CRRH-UEMOA 5.85% 2016-2026	10 000	10 230	NC	10 230			224,14	S	292,50	3-janv.-23	ACD
CRRH.07	CRRH-UEMOA 5.95% 2017-2029	5 833	5 833	NC	5 833			4,11	S	185,94	17-mai-23	AC
CRRH.08	CRRH-UEMOA 5.95% 2018-2030	7 083	7 083	NC	7 083.33			176,18	S	210,73	21-déc.-22	AC
CRRH.09	CRRH-UEMOA 6.05% 2018-2033	7 667	7 667	NC	7 667			193,90	S	231,92	21-déc.-22	AC
TOTAL						0	0					

OBLIGATIONS PRIVEES

BHSN.01	DIASPORA BONDS BHS 6,25% 2019-	10 000	10 800	NC	10 800			229,45	S	315,07	10-janv.-23	ACD
FNSBC.01	FCTC NSIA BANQUE 7 % 2020-2025	5 556	5 558	NC	5 558.33			69,10	T	95,28	16-déc.-22	ACD
FORBT.01	FCTC ORABANK 7 % 2021-2026	9 444	10 106	NC	10 105.55			96,11	T	161,97	28-déc.-22	ACD
FTIMC.01	FCTC TEYLIOM IMMO 7 % 2021-2028	9 583	8 865	NC	8 864.58			133,65	T	164,35	8-déc.-22	ACD
ORGT.02	ORAGROUP SA 7,15% 2021-2028	10 000	10 400	10 000	10 000	190	1 900 000	51,07	S	357,50	26-avr.-23	ACD
PADS.03	PAD 6,60% 2020-2027	10 000	10 000	NC	10 000			389,51	S	330,00	19-oct.-22	ACD
SNLC.01	SENELEC 6,50% 2018-2025	5 000	5 400	NC	5 400			49,38	S	162,50	27-mars-23	AC
SNTS.02	SONATEL 6,50% 2020-2027	10 000	10 800	NC	10 800			210,77	S	302,99	16-janv.-23	ACD
TOTAL						190	1 900 000					

SUKUK ET TITRES ASSIMILES

SUKCI.S2	SUKUK CI 5.75% 2016-2023	10 000	10 800	NC	10 800			119,79	S	289,10	7-mars-23	ACD
SUKSN.S2	SUKUK SN 6% 2016-2026	10 000	10 800	NC	10 800			196,67	S	306,67	26-janv.-23	ACD
SUKTG.S1	SUKUK TG 6.5% 2016-2026	10 000	10 800	NC	10 800			197,21	S	377,99	17-févr.-23	ACD
TOTAL						0	0					

TOTAL - Marché des obligations

69 491 694 910 420

Légende :
 (#) (*) Ex-Coupon couru (#) Cours de référence amorti / Coupon couru Ex-c (#) Ex-marge de profits
 Cours du jour: Ouv.: Ouverture Clôt.: Clôture Moy.: Moyen
 Type Amort: Type d'Amortissement IF: In Fine AC: Amortissement Constant AD: Amortissement Dégressif ACD: Amortissement Constant Différé
 Période: Périodicité de paiement des coupons A: Annuelle S: Semestrielle T: Trimestrielle
 Eché.: Échéance de paiement des intérêts
 Mentions: NC: Non Coté Ex-c: Ex-coupon ou Ex-droit SP: Suspendu

INFORMATIONS

OPERATIONS EN COURS

Emetteur	Opération
----------	-----------

AVIS

Entité	N°	Nature	Objet
BRVM	233-2022	Première cotation	Première cotation - TPBF 6,30% 2022-2034
BRVM	234-2022	Paiement Intérêts et remboursement	Paiement des intérêts semestriels et remboursement partiel du capital - TPCI 5,95 % 2018-2025

COMMUNIQUES

Emetteur	N°	Nature	Objet
NESTLE CI	20221121-1	Rapport d'activités du 1er semestre	Attestation des Commissaires Aux Comptes - 1er semestre 2022 - NESTLE CI
SENELEC	20221121	Notation Financière	Notation Financière - SENELEC

QUANTITES RESIDUELLES

MARCHE DES ACTIONS

Symbole	Titre	Quantité résiduelle à l'achat	Cours Achat / Vente		Quantité résiduelle à la vente	Cours de Référence
ABJC	SERVAIR ABIDJAN CI	144	1,410	/ 1,495	19	1 410
BICC	BICI CI			/ 6,390	75	6 390
BNBC	BERNABE CI	5	2,000	/ 2,140	29	2 120
BOAB	BANK OF AFRICA BN	51	5,900	/ 5,950	122	5 900
BOABF	BANK OF AFRICA BF	65	5,205	/ 5,300	424	5 205
BOAC	BANK OF AFRICA CI	5	3,505	/ 3,550	1 290	3 550
BOAM	BANK OF AFRICA ML	100	1,470	/ 1,475	70	1 480
BOAN	BANK OF AFRICA NG	1	5,700	/ 5,725	50	5 750
BOAS	BANK OF AFRICA SENEGAL	40	2,410	/ 2,500	264	2 500
CABC	SICABLE CI	781	1,100	/ 1,155	960	1 155
CBIBF	CORIS BANK INTERNATIONAL	5	8,600	/ 8,700	628	8 695
CFAC	CFAO MOTORS CI	3 951	925	/ 960	104	925
CIEC	CIE CI	3	2,095	/ 2,140	9	2 140
ECOC	ECOBANK COTE D'IVOIRE	2 371	4,750	/ 4,900	956	4 900
ETIT	ECOBANK TRANS. INCORP. TG	2 461 094	19	/ 20	2 533 157	19
FTSC	FILTISAC CI	135	1,170	/ 1,200	110	1 200
NEIC	NEI-CEDA CI	2	675	/ 725	45	725
NSBC	NSIA BANQUE COTE D'IVOIRE	98	4,605	/ 4,700	6	4 750
NTLC	NESTLE CI	2	5,955	/ 6,245	20	6 300
ONTBF	ONATEL BF	59	3,390	/ 3,400	126	3 400
ORGT	ORAGROUP TOGO	171	3,090	/ 3,130	1 200	3 090
PALC	PALM CI	20	9,755	/ 9,795	549	9 795
PRSC	TRACTAFRIC MOTORS CI	2	3,020	/ 3,270	348	3 270
SAFC	SAFCA CI	4	850	/ 910	1 108	910
SCRC	SUCRIVOIRE			/ 1,090	595	1 090
SDCC	SOE CI	400	4,705	/ 4,750	929	4 750
SDSC	BOLLORE			/ 1,535	49	1 535
SEMC	CROWN SIEM CI	7	650	/ 700	4 252	700
SGBC	SOCIETE GENERALE COTE D'IVOIRE	15	11,100	/ 11,715	271	11 715
SHEC	VIVO ENERGY CI	9	830	/ 845	1 874	830
SIBC	SOCIETE IVOIRIENNE DE BANQUE	5	4,510	/ 4,600	160	4 600
SICC	SICOR CI	7	6,000	/ 6,450	3	6 450
SIVC	AIR LIQUIDE CI	25	800	/ 855	10	860
SLBC	SOLIBRA CI	1	84,510	/ 90,000	23	90 000
SMBC	SMB CI	50	6,710	/ 6,940	290	6 705
SNTS	SONATEL SN	261	14,350	/ 14,395	40	14 400
SOGC	SOGB CI	448	5,500	/ 5,700	1 985	5 500
SPHC	SAPH CI	821	5,000	/ 5,420	1 036	5 420
STAC	SETAO CI	69	995	/ 1,005	117	995
STBC	SITAB CI	20	5,415	/ 5,740	7	5 745
SVOC	MOVIS CI			/		2 395
TTLC	TOTAL CI	1 356	2,100	/ 2,200	2 321	2 200
TTLS	TOTAL SN	261	2,355	/ 2,400	89	2 400
UNLC	UNILEVER CI			/		7 030
UNXC	UNIWAX CI	15	945	/ 950	926	950

QUANTITES RESIDUELLES

MARCHE DES DROITS

Symbole	Titre	Quantité résiduelle à l'achat	Cours Achat / Vente	Quantité résiduelle à la vente	Cours de Référence
---------	-------	-------------------------------	---------------------	--------------------------------	--------------------

TROISIEME COMPARTIMENT - BRVM PETITES CAPITALISATIONS

Symbole	Titre	Quantité résiduelle à l'achat	Cours Achat / Vente	Quantité résiduelle à la vente	Cours de Référence
---------	-------	-------------------------------	---------------------	--------------------------------	--------------------

QUANTITES RESIDUELLES

MARCHE DES OBLIGATIONS

Symbole	Titre	Quantité résiduelle à l'achat	Cours Achat / Vente	Quantité résiduelle à la vente	Cours de Référence
BHSN.01	DIASPORA BONDS BHS 6,25% 2019-		/		10 800
FNSBC.01	FCTC NSIA BANQUE 7 % 2020-2025	185	5,558.33 /		5 558
FORBT.01	FCTC ORABANK 7 % 2021-2026		/		10 106
FTMC.01	FCTC TEYLIOM IMMO 7 % 2021-2028		/		8 865
ORGT.02	ORAGROUP SA 7,15% 2021-2028	370	10,000 / 10,400	5 424	10 000
PADS.03	PAD 6,60% 2020-2027		/		10 000
SNLC.01	SENELEC 6,50% 2018-2025		/		5 400
SNTS.02	SONATEL 6,50% 2020-2027		/		10 800
EOM.01	ETAT DU MALI 6.20% 2016-2023		/		1 665
EOM.02	Etat du Mali 6.50% 2017-2024		/		4 000
EOM.03	ETAT DU MALI 6,50 % 2018-2025		/		6 000
EOM.04	ETAT DU MALI 6,50% 2019-2027		/		10 000
EOM.05	ETAT DU MALI 6,50% 2020-2028		/		10 000
EOM.06	ETAT DU MALI 6,50% 2020-2027		/ 10,000	10 000	10 000
TPNE.05	TPNE 6,15 % 2022-2034		/ 10,000	1 500	10 000
TPCI.073	TPCI 5,75% 2022-2032		/		10 000
TPCI.074	TPCI 5,85% 2022-2042		/		10 000
TPNE.01	TRESOR PUBLIC DU NIGER 6,50% 2019-2026		/ 10,000	10	10 800
TPNE.02	TRESOR PUBLIC DU NIGER 6,50% 2019 - 2026		/		10 000
TPNE.03	TRESOR PUBLIC DU NIGER 6,5% 2020-2027		/		10 800
TPNE.04	TRESOR PUBLIC DU NIGER 6,30% 2021-2031		/ 10,500	4 995	10 500
TPCI.067	TPCI 5,90 % 2021-2036		/ 10,400	10 010	10 500
TPCI.068	TPCI 5,90 % 2022-2037		/ 10,005	19 990	10 000
TPCI.069	TPCI 5,75 % 2022-2037		/ 9,950	70 000	9 945
TPCI.070	TPCI 5,75 % 2022-2037		/ 10,100	5	10 000
TPCI.071	TPCI 5,65% 2022-2032		/ 10,005	12 500	10 000
TPCI.072	TPCI 5,65% 2022-2029		/		10 000
TPCI.061	TPCI 5,90% 2021-2031		/		10 050
TPCI.062	TPCI 5,80 % 2021 -2028		/ 10,000	412	10 700
TPCI.063	TPCI 5,90% 2021 -2031		/		10 000
TPCI.064	TPCI 5,80 % 2021 - 2028		/		10 180
TPCI.065	TPCI 5,90% 2021-2031		/		10 000
TPCI.066	TPCI 5,90% 2021-2031		/ 10,100	40 440	9 950
TPCI.055	TPCI 5,80% 2020 -2027		/		10 500
TPCI.056	TPCI 5,90% 2020- 2030		/		10 700
TPCI.057	TPCI 5,80% 2020-2027		/		10 000
TPCI.058	TPCI 5,80% 2021-2028		/		10 000
TPCI.059	TPCI 5,90% 2021-2031		/		10 500
TPCI.060	TPCI 5,80% 2021-2028		/		10 050
TPCI.049	TPCI 5,90% 2020- 2030		/		10 085
TPCI.050	TPCI 5,90% 2020-2030		/		10 000
TPCI.051	TPCI 5,80% 2020-2027		/		10 000
TPCI.052	TPCI 5,90 % 2020-2030		/ 10,300	5 000	10 250
TPCI.053	TPCI 5,80% 2020-2027		/		10 600
TPCI.054	TPCI 5,90% 2020-2030		/		10 000
TPCI.043	TPCI 5,90% 2020 - 2030		/ 10,000	6	10 200
TPCI.044	TPCI 5,80% 2020 - 2027		/		10 100
TPCI.045	TPCI 5,80% 2020 -2027		/		10 000
TPCI.046	TPCI 5,90% 2020 - 2030		/		10 200

lundi 21 novembre 2022

TPCI.O47	TPCI 5,80% 2020 - 2027			/			10 250
TPCI.O48	TPCI 5,80% 2020- 2027			/			10 000
TPCI.O37	TPCI 5,80% 2019-2026			/			10 000
TPCI.O38	TPCI 5,75% 2019-2026	2 507	9,970	/	10,000	4 660	10 000
TPCI.O39	TPCI 5,75% 2019 - 2026			/			8 560
TPCI.O40	TPCI 5,75% 2019-2026			/			10 200
TPCI.O41	TPCI 5,80% 2020-2027			/			10 700
TPCI.O42	TPCI 5,90% 2020-2030			/	10,400	14 991	10 400
TPCI.O31	TPCI 5,75% 2019 - 2026			/			10 230
TPCI.O32	TPCI 2,23% 2019-2026			/			10 000
TPCI.O33	TPCI 5.75% 2019-2026			/			8 560
TPCI.O34	TPCI 6% 2019-2029			/	8,750	69	8 750
TPCI.O35	TPCI 5,75% 2019 -2026			/	10,200	2	10 200
TPCI.O36	TPCI 5,75% 2019- 2026			/			10 180
TPCI.O25	TPCI 5,95% 2017-2024 A			/			10 000
TPCI.O26	TPCI 5,95% 2017-2024 B			/			10 000
TPCI.O27	TPCI 6% 2017-2025			/			10 250
TPCI.O28	TPCI 6% 2018 - 2026			/			10 700
TPCI.O29	TPCI 6% 2018-2026	19	10,000	/			10 000
TPCI.O30	TPCI 5,95% 2018-2025			/			7 014
TPCI.O17	TPCI 3% 2014-2024			/			10 000
TPCI.O19	TPCI 5.99% 2015-2025			/			10 050
TPCI.O21	TPCI 6% 2016-2028			/	10,000	13	10 000
TPCI.O22	TPCI 5.90% 2016 - 2026			/			10 000
TPCI.O23	TPCI 5.90% 2016-2026			/			10 215
TPCI.O24	TPCI 6.25% 2017-2029			/			10 800
TPBF.O8	TPBF 6,50% 2019-2027			/			10 000
TPBF.O9	TPBF 6,50% 2019 - 2027			/			10 700
TPBJ.O3	TPBJ 6,50% 2020-2028	35	10,000	/			10 000
TPBJ.O4	TPBJ 5,50 % 2022-2037			/			10 000
TPBJ.O5	TPBJ 5,85 % 2022-2042			/	10,000	22	10 000
TPBJ.O6	TPBJ 5,75% 2022-2037			/			10 000
TPBF.O12	TPBF 6.50% 2021-2031			/			10 700
TPBF.O13	TPBF 6,50 % 2021 - 2031			/	10,250	19 900	10 250
TPBF.O4	TPBF 6.50% 2017-2027			/	10,100	5 027	10 100
TPBF.O5	TPBF 6,50% 2017-2024			/			10 800
TPBF.O6	TPBF 6.50% 2018-2025			/	10,500	10 877	10 500
TPBF.O7	TPBF 6,50% 2018- 2025			/			10 000
EOM.O7	ETAT DU MALI 6.50% 2021-2031			/	10,000	10 000	10 000
EOM.O8	ETAT DU MALI 6,20 % 2022-2032			/	10,000	2 000	10 200
EOS.O5	ETAT SENEGAL 6.50% 2013-2023			/			10 800
EOS.O7	ETAT SENEGAL 6.30% 2015-2025			/	10,500	4 990	10 500
TPBF.O10	TPBF 6,50% 2020 - 2028			/			9 808
TPBF.O11	TPBF 6,50 % 2020-2028			/	10,000	1 100	10 000
BIDC.O4	BIDC-EBID 6.10% 2017-2027			/	6,700	2 000	6 750
BIDC.O5	BIDC-EBID 6,40% 2019-2026			/	10,400	15	10 500
BIDC.O6	BIDC-EBID 6,50 % 2021-2028			/			10 700
BIDC.O7	BIDC-EBID 5,90% 2022-2029			/	10,300	7 486	10 300
CRRH.O2	CRRH-UEMOA 6.10% 2012-2024			/			10 000
CRRH.O3	CRRH-UEMOA 6% 2013-2023			/			10 000
CRRH.O4	CRRH-UEMOA 6% 2014-2024			/			10 000
CRRH.O5	CRRH-UEMOA 5.85% 2015-2025			/			10 000
CRRH.O6	CRRH-UEMOA 5.85% 2016-2026			/			10 230
CRRH.O7	CRRH-UEMOA 5.95% 2017-2029			/			5 833

lundi 21 novembre 2022

CRRH.O8	CRRH-UEMOA 5.95% 2018-2030		/	7,100	1 000	7 083
CRRH.O9	CRRH-UEMOA 6.05% 2018-2033		/			7 667

SUKUK ET TITRES ASSIMILES

Symbole	Titre	Quantité résiduelle à l'achat	Cours Achat / Vente	Quantité résiduelle à la vente	Cours de Référence	
SUKCI.S2	SUKUK CI 5.75% 2016-2023		/		10 800	
SUKSN.S2	SUKUK SN 6% 2016-2026		/	10,500	1 000	10 800
SUKTG.S1	SUKUK TG 6.5% 2016-2026		/			10 800

CALENDRIER DES ASSEMBLEES GENERALES

ANNEE : 2022

Société	Nature	Date	Heure	Lieu
VIVO ENERGY CI	Ordinaire	22/09/2022	10:00:00	VISIOCONFERENCE
AIR LIQUIDE CI	Ordinaire	12/07/2022	00:00:00	Salle de conférence de la CRRAE-UMOA
SERVAIR ABIDJAN CI	Ordinaire	06/07/2022	11:00:00	Salle JEWELS de la CGECI sise à la Maison de l'Entreprise au Plateau
UNIWAX CI	Ordinaire	30/06/2022	09:00:00	Espace Latrille Events, sis à Abidjan Cocody II-Plateaux (Carrefour Duncan)
TRACTAFRIC CI	Ordinaire	30/06/2022	10:00:00	à l'hôtel AZALAI ABIDJAN
CROWN SIEM CI	Ordinaire	29/06/2022	09:00:00	siège de la CGECI, sis à la Maison de l'Entreprise, au Plateau, à l'Angle du Boulevard de la République et de l'Avenue Lamblin
SITAB	Ordinaire	28/06/2022	10:00:00	la SALLE JEWELS de la CGECI (Plateau)
BICI CI	Ordinaire	23/06/2022	10:00:00	Maison de l'Entreprise (siège du Patronat Ivoirien), Abidjan-Plateau à l'Angle duBoulevard de la republique et de l'Avenue Lamblin
SUCRIVOIRE	Mixte	23/06/2022	09:30:00	VISIOCONFERENCE
SMB	Ordinaire	21/06/2022	09:30:00	amphithéâtre de la CGECI sis Abidjan-Plateau, à l'Angle du Boulevard de la République et de l'Avenue Lamblin
SODECI	Ordinaire	21/06/2022	14:00:00	VISIOCONFERENCE
PALM CI	Mixte	21/06/2022	09:30:00	VISIOCONFERENCE
CFAO MOTORS CI	Ordinaire	21/06/2022	09:00:00	siège social sis Abidjan, 117, Boulevard de Marseille
SMB	Ordinaire	21/06/2022	09:30:00	amphithéâtre de la CGECI sis Abidjan-Plateau, à l'Angle du Boulevard de la République et de l'Avenue Lamblin
SOLIBRA	Ordinaire	20/06/2022	09:00:00	espace CRISTAL 8, rue du Chevalier de Clieu Zone 4 C "Salle PLATINUM" Abidjan
CIE CI	Ordinaire	20/06/2022	08:30:00	VISIOCONFERENCE
TOTAL SENEGAL S.A.	Ordinaire	17/06/2022	10:00:00	Hôtel PULLMAN DAKAR TERANGA et par visio-conférence
FILTISAC CI	Ordinaire	16/06/2022	09:00:00	Immeuble CRRAE-UMOA sis à Abidjan Plateau (RCI)
FILTISAC CI	Ordinaire	16/06/2022	10:00:00	Immeuble CRRAE-UEMOA sis à Abidjan Plateau
TOTAL	Ordinaire	16/06/2022	10:00:00	l'Hôtel Radisson Blu, sis à Abidjan Port- Bouët, route de l'Aéroport International Félix Houphouët Boigny
SOGB	Ordinaire	15/06/2022	11:00:00	Immeuble CRRAE-UEMOA sis à Abidjan Plateau
BERNABE CI	Ordinaire	15/06/2022	10:00:00	Salle Gewels du patronat Ivoirien (CGECI) sis à Abidjan plateau, immeuble MDE 01 BP 8666 ABIDJAN
SETAO CI	Ordinaire	15/06/2022	10:00:00	Hôtel TIAMA, à ABIDJAN-Plateau
SAPH CI	Mixte	13/06/2022	09:30:00	VISIOCONFERENCE
NEI-CEDA CI	Ordinaire	10/06/2022	10:00:00	Hôtel TIAMA, à ABIDJAN-Plateau
NSBC	Ordinaire	07/06/2022	10:30:00	Espace Latrille Events, situé à Abidjan- Cocody, Deux-plateaux
BOLLORE TRANSPORT & LOGISTICS	Ordinaire	31/05/2022	10:00:00	salle Kodjo EBOUCLE du palais de la culture sis à Treichville, Avenue Christiani à Abidjan.
SAFCA CI	Mixte	27/05/2022	10:00:00	Abidjan, 1 Rue des Carrosiers, Zone 3 C (Face de SOCOCE Treichville)
ORAGROUP	Mixte	25/05/2022	10:00:00	l'Hôtel 2 Février de LOME
ECOBANK TG	Ordinaire	25/05/2022	10:00:00	Salle des Fêtes du Sofitel Abidjan Hôtel Ivoire - Côte d'Ivoire
NESTLE CI	Ordinaire	20/05/2022	10:00:00	VISIOCONFERENCE
SIB	Ordinaire	18/05/2022	09:00:00	Maison de l'Entreprise (siège du Patronat Ivoirien), Abidjan-Plateau à l'Angle duBoulevard de la republique et de l'Avenue Lamblin
ONATEL BF	Ordinaire	12/05/2022	10:30:00	ROYAL BEACH HÔTEL, OUAGADOUGOU-BURKINA FASO
SGB CI	Ordinaire	06/05/2022	09:00:00	Espace Latrille Events, sis à Abidjan Commune de Cocody, aux Deux-Plateaux Boulevard Latrille
SONATEL	Mixte	28/04/2022	10:00:00	VISIOCONFERENCE, dans ses locaux situés au Technopole à Dakar
BANK OF AFRICA SN	Ordinaire	15/04/2022	09:30:00	Immeuble Elan II au 2ème Etage, Almadies, Zone 12, Route de Ngor à Dakar
BANK OF AFRICA BN	Ordinaire	13/04/2022	10:00:00	Hôtel GOLDEN TULIP à Cotonou
SICABLE	Ordinaire	07/04/2022	10:00:00	Hôtel TIAMA, à ABIDJAN
CORIS BANK INTERNATIONAL	Ordinaire	07/04/2022	09:00:00	Hôtel SOPATEL Silmandé SA, à Ouagadougou
ECOBANK CI	Ordinaire	05/04/2022	10:00:00	l'Hôtel Radisson Blu, sis à Abidjan Port- Bouët, route de l'Aéroport International Félix Houphouët Boigny

lundi 21 novembre 2022

BANK OF AFRICA ML	Ordinaire	05/04/2022	09:30:00	Siège de la banque à l'Immeuble BANK OF AFRICA, Avenue du Mali-Quartier ACI 2000
BANK OF AFRICA CI	Ordinaire	31/03/2022	10:00:00	Salle Jewels du patronat Ivoirien (CGECI) sis à Abidjan plateau, immeuble MDE 01 BP 8666 ABIDJAN
BANK OF AFRICA NG	Ordinaire	30/03/2022	10:00:00	Centre de Formation de la BOA-NIGER (BOA-Siège)
BANK OF AFRICA BF	Ordinaire	29/03/2022	10:00:00	Salle LAICO HOTEL OUAGA 2000

L'actualité de la BRVM sur nos plateformes digitales

Infos BRVM

Pour recevoir les informations boursières par SMS, souscrivez :



Côte d'Ivoire : *430#
Bénin : *430*15#



Côte d'Ivoire : #139#
Burkina Faso : *310#



Côte d'Ivoire : *431#
Niger : *512*9#
Togo : *310#

Site web

www.brvm.org

Application Mobile

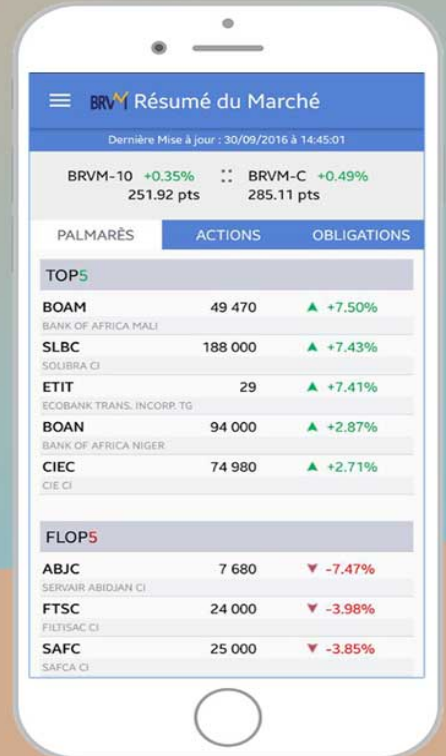

Disponible sur
 Google play

Disponible sur
 App Store



Nous suivre sur :

