

BRVM 10	143,05
Variation Jour	↑ 0,29 %
Variation annuelle	↑ 9,30 %



BULLETIN OFFICIEL DE LA COTE

N° 189

jeudi 30 septembre 2021

Site : www.brvm.org

BRVM Composite	183,98
Variation Jour	↑ 0,20 %
Variation annuelle	↑ 26,56 %

Evolution des indices

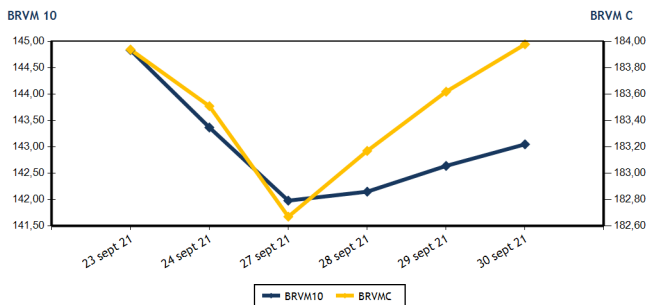

Volumes et valeurs transigés

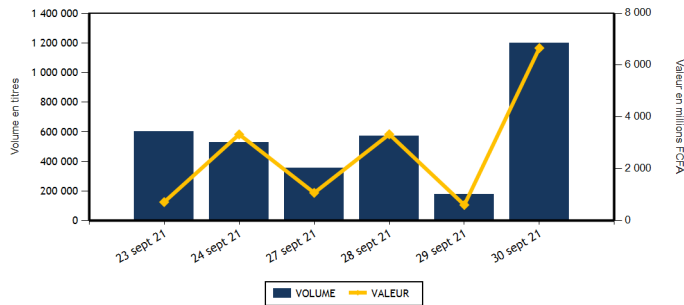

Actions	Niveau	Evol. Jour
Capitalisation boursière (FCFA)(Actions & Droits)	5 536 936 540 726	0,20 %
Volume échangé (Actions & Droits)	645 119	267,59 %
Valeur transigée (FCFA) (Actions & Droits)	826 063 581	38,94 %
Nombre de titres transigés	42	0,00 %
Nombre de titres en hausse	12	-25,00 %
Nombre de titres en baisse	21	61,54 %
Nombre de titres inchangés	9	-30,77 %

Obligations	Niveau	Evol. Jour
Capitalisation boursière (FCFA)	7 119 637 385 203	0,19 %
Volume échangé	555 666	45 297,55 %
Valeur transigée (FCFA)	5 834 203 450	47 559,68 %
Nombre de titres transigés	9	350,00 %
Nombre de titres en hausse	4	300,00 %
Nombre de titres en baisse	0	
Nombre de titres inchangés	5	400,00 %

PLUS FORTES HAUSSES

Titres	Cours	Evol. Jour	Evol. annuelle
SICOR CI (SICC)	6 340	7,46 %	415,45 %
SAPH CI (SPHC)	4 835	7,44 %	245,36 %
BANK OF AFRICA BN (BOAB)	5 600	7,38 %	51,56 %
SERVAIR ABIDJAN CI (ABJC)	1 820	7,37 %	46,77 %
SITAB CI (STBC)	4 300	7,37 %	711,32 %

PLUS FORTES BAISES

Titres	Cours	Evol. Jour	Evol. annuelle
BERNABE CI (BNBC)	1 850	-7,50 %	208,33 %
PALM CI (PALC)	5 370	-7,41 %	138,67 %
NEI-CEDA CI (NEIC)	500	-7,41 %	117,39 %
SICABLE CI (CABC)	980	-7,11 %	-2,97 %
BANK OF AFRICA BF (BOABF)	5 500	-5,01 %	46,67 %

INDICES SECTORIELS

Base = 100 au 14 juin 1999	Nombre de sociétés	Valeur	Evol. Jour	Evol. annuelle	Volume	Valeur	PER moyen
BRVM - INDUSTRIE	12	86,08	0,30 %	137,46 %	168 657	478 344 500	21,93
BRVM - SERVICES PUBLICS	4	440,00	-0,07 %	7,19 %	22 962	166 707 375	7,82
BRVM - FINANCES	15	70,61	0,27 %	17,70 %	415 691	80 927 756	14,61
BRVM - TRANSPORT	2	568,43	3,93 %	50,10 %	2 540	5 849 600	9,49
BRVM - AGRICULTURE	5	216,41	0,45 %	150,07 %	16 035	63 087 105	14,18
BRVM - DISTRIBUTION	7	333,00	-0,52 %	47,07 %	19 059	31 031 395	20,25
BRVM - AUTRES SECTEURS	1	814,36	-0,75 %	135,71 %	175	115 850	3,82
BRVM - PETITES CAPITALISATIONS	-	-	-	-	-	-	-

Indicateurs	1er et 2è Comp.	BRVM PC
PER moyen du marché	12,32	
Taux de rendement moyen du marché	6,53	
Taux de rentabilité moyen du marché	6,67	
Nombre de sociétés cotées	46	
Nombre de lignes obligataires	95	
Volume moyen annuel par séance	277 224,00	
Valeur moyenne annuelle par séance	1 627 120 588,16	

Indicateurs	1er et 2è Comp.	BRVM PC
Ratio moyen de liquidité	7,17	
Ratio moyen de satisfaction	101,97	
Ratio moyen de tendance	1 422,77	
Ratio moyen de couverture	7,03	
Taux de rotation moyen du marché	0,06	
Prime de risque du marché	2,22	
Nombre de SGI participantes	27	

Définitions

Volume moyen annuel par séance = Valeur annuel échangé / nombre de séances
 Valeur moyenne annuelle par séance = Valeur annuelle échangée / nombre de séances
 Ratio moyen de liquidité = Moyenne des ratios de liquidité (Titres échangés / Volume des ordres de vente)
 Ratio moyen de satisfaction = Moyenne des ratios de satisfaction (Titres échangés / Volume des ordres d'achat)
 Ratio moyen de tendance = Moyenne des ratios de tendance (Volume des ordres d'achat / Volume des ordres de vente)
 Ratio moyen de couverture = Moyenne des ratios de couverture (Volume des ordres de vente / Volume des ordres d'achat)

Taux moyen de rotation = moyenne des taux de rotation des actions cotées (volume transigé / capi flottante)
 PER moyen du marché = moyenne des PER des actions cotées ayant un PER positif
 Taux de rendement moyen = moyenne des taux de rendement des actions cotées ayant distribué un dividende
 Taux de rentabilité moyen = moyenne des taux de rentabilité des actions cotées
 Prime de risque du marché = (1 / le PER moyen du marché) - le taux de référence actuel des emprunts d'Etat



BRVM - BOURSE REGIONALE DES VALEURS MOBILISABLES
 BRVM - Société Anonyme au capital de 3.062.040.000 CFA - RC : CI - ABJ - 1997 - B - 208435 - CC : 9819725 - E
 Siège Social : Abidjan - CÔTE D'IVOIRE. Adresse : 18, Rue Joseph ANOMA (Rue des Banques) - Abidjan
 Tél : +225 20 32 66 85 / 86, Fax : +225 20 32 66 84, Mail : brvm@brvm.org, Site Web : www.brvm.org

MARCHE DES ACTIONS

Symbole	Titre	Cours Précédent	Cours du jour		Variation jour	Séance de cotation		Cours Référence	Variation de l'année précédente	Dernier dividende payé		Rdt. Net	PER
			Ouv.	Clôt.		Volume	Valeur			Montant net	Date		
SECTEUR - INDUSTRIE		86,08	points	↑	0,30 %								
CABC	SICABLE CI	1 055	980	980	-7,11 %	3 192	3 136 210	980	-2,97 %	133,00	2-août-21	13,57 %	4,97
FTSC	FILTISAC CI	1 945	1 900	1 945	0,00 %	6 388	12 137 705	1 945	20,81 %	235,00	30-juil.-21	12,08 %	7,72
NEIC	NEI-CEDA CI	540	520	500	-7,41 %	35 502	17 764 160	500	117,39 %	9,00	28-juin-01		7,97
NTLC	NESTLE CI	3 800	3 800	3 700	-2,63 %	115 350	426 870 700	3 700	1 056,25 %	363,67	30-juil.-21	9,83 %	3,91
SEMC	CROWN SIEM CI	770	770	770	0,00 %	1 797	1 386 435	770	285,00 %	16,92	29-sept.-17		26,33
SIVC	AIR LIQUIDE CI	585	585	625	6,84 %	1 263	744 695	625	237,84 %	63,00	29-sept.-17		
SLBC	SOLIBRA CI	98 510	NC	NC	0,00 %			98 510	93,54 %	2 736,00	3-août-21	2,78 %	9,26
SMBC	SMB CI	7 100	7 125	7 000	-1,41 %	851	5 963 325	7 000	127,27 %	810,00	15-juil.-21	11,57 %	5,81
STBC	SITAB CI	4 005	4 005	4 300	7,37 %	470	1 956 850	4 300	711,32 %	436,12	2-juil.-21	10,14 %	9,04
TTRC	TRITURAF CI-Ste en Liquidation	490	SP	SP	0,00 %			490	0,00 %	1 440,00	19-juil.-02		
UNLC	UNILEVER CI	4 550	NC	NC	0,00 %			4 550	9,24 %	1 233,00	9-juil.-12		
UNXC	UNIWAX CI	2 185	2 185	2 180	-0,23 %	3 844	8 384 420	2 180	118,00 %	18,00	16-juil.-21	0,83 %	122,33
TOTAL						168 657	478 344 500						21,93
SECTEUR - SERVICES PUBLICS		440,00	points	↓	-0,07 %								
CIEC	CIE CI	1 995	1 950	2 000	0,25 %	4 553	8 801 545	2 000	33,33 %	167,14	14-juil.-21	8,36 %	6,93
ONTBF	ONATEL BF	4 050	4 050	4 045	-0,12 %	4 933	19 986 470	4 045	41,19 %	399,56	1-juin-21	9,88 %	8,86
SDCC	SODE CI	4 320	4 325	4 200	-2,78 %	4 767	20 348 400	4 200	40,47 %	337,50	27-juil.-21	8,04 %	8,78
SNTS	SONATEL SN	13 500	13 500	13 500	0,00 %	8 709	117 570 960	13 500	0,00 %	1 225,00	17-mai-21	9,07 %	6,71
TOTAL						22 962	166 707 375						7,82
SECTEUR - FINANCES		70,61	points	↑	0,27 %								
BICC	BICI CI	6 250	6 100	6 100	-2,40 %	357	2 185 200	6 100	-8,68 %	50,00	6-juil.-21	0,82 %	21,76
BOAB	BANK OF AFRICA BN	5 215	5 300	5 600	7,38 %	477	2 626 595	5 600	51,56 %	436,00	20-mai-21	7,79 %	8,53
BOABF	BANK OF AFRICA BF	5 790	5 650	5 500	-5,01 %	74	414 650	5 500	46,67 %	370,00	3-mai-21	6,73 %	6,87
BOAC	BANK OF AFRICA CI	4 860	4 850	5 200	7,00 %	4 214	20 550 600	5 200	41,50 %	315,00	12-mai-21	6,06 %	7,32
BOAM	BANK OF AFRICA ML	2 015	2 015	2 000	-0,74 %	5 842	11 666 935	2 000	77,78 %	271,00	15-mai-19		58,48
BOAN	BANK OF AFRICA NG	4 935	5 000	4 805	-2,63 %	516	2 576 040	4 805	37,29 %	429,66	6-mai-21	8,94 %	8,42
BOAS	BANK OF AFRICA SENEGAL	2 370	2 280	2 280	-3,80 %	2 081	4 751 190	2 280	52,51 %	161,01	1-juin-21	7,06 %	7,14
CBIBF	CORIS BANK INTERNATIONAL	9 500	9 200	9 500	0,00 %	730	6 789 750	9 500	17,28 %	406,00	6-juil.-21	4,27 %	8,84
ECOC	ECOBANK COTE D'IVOIRE	4 150	4 100	4 100	-1,20 %	478	1 961 350	4 100	5,26 %	294,30	6-mai-21	7,18 %	7,52
ETIT	ECOBANK TRANS. INCORP. TG	13	13	13	0,00 %	395 917	5 146 921	13	0,00 %	1,21	28-avr.-17		4,35
NSBC	NSIA BANQUE COTE D'IVOIRE	5 920	5 920	5 925	0,08 %	392	2 316 750	5 925	-1,25 %	77,69	27-juil.-20	1,31 %	20,35
ORGT	ORAGROUP TOGO	4 195	4 100	4 330	3,22 %	795	3 349 715	4 330	4,34 %	59,52	17-juil.-20	1,37 %	31,84
SAFC	SAFCA CI	630	630	630	0,00 %	12	7 560	630	125,00 %	23,04	29-juil.-11		
SGBC	SOCIETE GENERALE COTE D'IVOIRE	10 250	10 250	10 350	0,98 %	235	2 411 270	10 350	27,86 %	368,30	30-juin-21	3,56 %	6,65
SIBC	SOCIETE IVOIRIENNE DE BANQUE	4 000	4 000	3 900	-2,50 %	3 571	14 173 230	3 900	44,44 %	360,00	23-juil.-21	9,23 %	6,44
TOTAL						415 691	80 927 756						14,61
SECTEUR - TRANSPORT		568,43	points	↑	3,93 %								
SDSC	BOLLORE	2 255	2 300	2 345	3,99 %	2 540	5 849 600	2 345	51,29 %	100,00	11-août-21	4,26 %	9,49
SVOC	MOVIS CI	2 395	SP	SP	0,00 %			2 395	0,00 %	270,00	5-juil.-99		

TOTAL

2 540

5 849 600

9,49

MARCHE DES ACTIONS

Symbole	Titre	Cours Précédent	Cours du jour		Variation jour	Séance de cotation		Cours Référence	Variation de l'année précédente	Dernier dividende payé		Rdt. Net	PER
			Ouv.	Clôt.		Volume	Valeur			Montant net	Date		
SECTEUR - AGRICULTURE		216,41	points		↑	0,45 %							
PALC	PALM CI	5 800	5 685	5 370	-7,41 %	1 607	8 719 280	5 370	138,67 %	102,51	27-août-21	1,91 %	23,57
SCRC	SUCRIVOIRE	1 370	1 360	1 350	-1,46 %	3 234	4 373 040	1 350	170,00 %	40,50	20-août-21	3,00 %	14,80
SICC	SICOR CI	5 900	6 340	6 340	7,46 %	686	4 349 240	6 340	415,45 %	1 919,00	25-sept.-00		3,84
SOGC	SOGB CI	4 315	4 295	4 300	-0,35 %	7 824	33 638 325	4 300	82,98 %	250,00	15-juil.-21	5,81 %	12,14
SPHC	SAPH CI	4 500	4 500	4 835	7,44 %	2 684	12 007 220	4 835	245,36 %	132,30	24-août-21	2,74 %	16,55
TOTAL						16 035	63 087 105						14,18
SECTEUR - DISTRIBUTION		333,00	points		↓	-0,52 %							
ABJC	SERVAIR ABIDJAN CI	1 695	1 670	1 820	7,37 %	9 763	16 600 340	1 820	46,77 %	164,96	30-sept.-19		
BNBC	BERNABE CI	2 000	1 990	1 850	-7,50 %	702	1 357 780	1 850	208,33 %	45,00	19-juil.-19		19,45
CFAC	CFAO MOTORS CI	840	850	840	0,00 %	800	677 750	840	133,33 %	22,15	15-juil.-21	2,64 %	40,31
PRSC	TRACTAFRIC MOTORS CI	3 110	3 110	3 110	0,00 %	310	964 300	3 110	41,69 %	162,90	2-sept.-21	5,24 %	17,09
SHEC	VIVO ENERGY CI	920	905	890	-3,26 %	2 327	2 096 670	890	48,33 %	63,90	26-nov.-20	7,18 %	
TTLC	TOTAL CI	1 800	1 850	1 800	0,00 %	2 761	5 060 195	1 800	13,21 %	109,31	27-sept.-21	6,07 %	14,82
TTLS	TOTAL SN	1 810	1 780	1 785	-1,38 %	2 396	4 274 360	1 785	-0,83 %	223,60	30-juil.-21	12,53 %	9,59
TOTAL						19 059	31 031 395						20,25
AUTRES SECTEURS		814,36	points		↓	-0,75 %							
STAC	SETAO CI	665	665	660	-0,75 %	175	115 850	660	135,71 %	66,15	16-juil.-21	10,02 %	3,82
TOTAL						175	115 850						3,82
TOTAL - Marché des actions						645 119	826 063 581						

MARCHE DES DROITS

Symbole	Titre	Cours Précédent	Cours du jour		Variation jour	Séance de cotation		Cours Référence	Variation depuis l'origine	Parité	Periode de négociation	
			Ouv.	Clôt.		Volume	Valeur				Début	fin
TOTAL												
TOTAL - Marché des droits												

TROISIEME COMPARTIMENT - BRVM PETITES CAPITALISATIONS

Symbole	Titre	Cours Précédent	Cours du jour		Variation jour	Séance de cotation		Cours Référence	Variation depuis l'origine
			Ouv.	Clôt.		Volume	Valeur		
TOTAL									
TOTAL - 3ème Compartiment - BRVM PC									

Légende:
 (-) Variation depuis son introduction le 16 avril 2019
 Cours du jour: Ouv.: Ouverture Clôt.: Clôture Moy.: Moyen
 Mentions : NC: Non Coté Ex-c: Ex-coupon Ex-d: Ex-droit SP: Suspendu Val-T: Valeur Théorique
 PER = Cours / BNPA selon les données disponibles Rdt. Net: Rendement net (DNPA / Cours)
 Comp.: 1 - Premier Compartiment 2 - Second Compartiment 3 - Compartiment de croissance
 Ratio de liquidité = Titres échangés / Volume des ordres de vente
 : Progression de l'indice sectoriel : Stabilité de l'indice sectoriel : Recul de l'indice sectorie

MARCHE DES OBLIGATIONS

Symbole	Titre	Valeur nominale	Cours Précédent	Cours du jour	Cours Référence	Séance de cotation		Coupon couru	Coupon d'intérêt		Type Amort	
						Volume	Valeur	Période	Montant net	Eché.		
OBLIGATIONS D'ETAT												
EOM.01	ETAT DU MALI 6.20% 2016-2023	3 332	3 332	NC	3 332.33			73,58	A	206,58	23-mai-22	ACD
EOM.02	Etat du Mali 6.50% 2017-2024	6 000	6 000	NC	6 000			174,16	A	390,00	20-avr.-22	AC
EOM.03	ETAT DU MALI 6,50 % 2018-2025	10 000	10 000	NC	10 000			641,10	A	650,00	5-oct.-21	AC
EOM.04	ETAT DU MALI 6,50% 2019-2027	10 000	10 000	NC	10 000			142,47	A	650,00	12-juil.-22	AC
EOM.05	ETAT DU MALI 6,50% 2020-2028	10 000	10 000	NC	10 000			333,01	A	650,00	27-mars-22	ACD
EOM.06	ETAT DU MALI 6,50% 2020-2027	10 000	10 500	NC	10 500			541,37	A	650,00	30-nov.-21	AC
EOM.07	ETAT DU MALI 6.50% 2021-2031	10 000	10 500	NC	10 500			297,40	A	650,00	16-avr.-22	AC
EOS.05	ETAT SENEGAL 6.50% 2013-2023	10 000	10 000	NC	10 000			111,28	S	325,00	29-janv.-22	ACD
EOS.06	ETAT SENEGAL 6.50% 2014-2021	1 000	1 000	NC	1 000			22,26	S	32,50	27-nov.-21	ACD
EOS.07	ETAT SENEGAL 6.30% 2015-2025	10 000	10 500	NC	10 500			220,93	S	317,59	25-nov.-21	ACD
TPBF.010	TPBF 6,50% 2020 - 2028	10 000	10 470	NC	10 470			17,96	S	325,00	20-mars-22	ACD
TPBF.011	TPBF 6,50 % 2020-2028	10 000	10 000	NC	10 000			146,60	S	325,00	9-janv.-22	ACD
TPBF.012	TPBF 6.50% 2021-2031	10 000	10 500	NC	10 500			8,98	S	325,00	25-mars-22	ACD
TPBF.013	TPBF 6,50 % 2021 - 2031	10 000	10 400	NC	10 400			303,80	S	650,00	6-janv.-22	ACD
TPBF.04	TPBF 6.50% 2017-2027	10 000	10 000	10 000	10 000	26	260 000	108,63	S	327,67	31-janv.-22	ACD
TPBF.05	TPBF 6,50% 2017-2024	10 000	10 500	NC	10 500			165,16	S	325,00	29-déc.-21	ACD
TPBF.06	TPBF 6.50% 2018-2025	10 000	10 500	NC	10 500			208,36	S	325,89	5-déc.-21	ACD
TPBF.07	TPBF 6,50% 2018- 2025	10 000	10 000	10 000	10 000	450	4 500 000	243,75	S	325,00	15-nov.-21	AC
TPBF.08	TPBF 6,50% 2019-2027	10 000	9 800	10 500	10 500	179 052	1 880 046 000	261,78	S	327,67	6-nov.-21	ACD
TPBF.09	TPBF 6,50% 2019 - 2027	10 000	10 500	10 500	10 500	376 010	3 948 105 000	310,79	S	325,00	8-oct.-21	ACD
TPBJ.01	TPBJ 6.50% 2017-2027	10 000	10 500	10 500	10 500	91	912 500	313,42	A	650,00	7-avr.-22	ACD
TPBJ.02	TPBJ 6.50% 2018-2025	10 000	10 500	NC	10 500			219,02	S	325,00	29-nov.-21	ACD
TPBJ.03	TPBJ 6,50% 2020-2028	10 000	10 001	NC	10 001			64,11	A	650,00	25-août-22	AC
TPCI.016	TPCI 6.55% 2014-2022	10 000	10 000	NC	10 000			238,67	A	655,00	20-mai-22	ACD
TPCI.017	TPCI 3% 2014-2024	10 000	10 000	NC	10 000			84,43	S	150,00	19-déc.-21	ACD
TPCI.018	TPCI 5.85% 2014-2021	10 000	10 000	NC	10 000			164,63	S	292,50	19-déc.-21	ACD
TPCI.019	TPCI 5.99% 2015-2025	10 000	10 000	NC	10 000			228,11	A	599,00	14-mai-22	ACD
TPCI.020	TPCI 5.85% 2015-2022	10 000	10 000	NC	10 000			284,51	S	292,50	5-oct.-21	ACD
TPCI.021	TPCI 6% 2016-2028	10 000	10 000	NC	10 000			287,67	A	600,00	8-avr.-22	ACD
TPCI.022	TPCI 5.90% 2016 - 2026	10 000	10 000	NC	10 000			172,96	A	590,00	15-juin-22	ACD
TPCI.023	TPCI 5.90% 2016-2026	10 000	10 075	NC	10 075			512,41	A	590,00	17-nov.-21	ACD
TPCI.024	TPCI 6.25% 2017-2029 ^(#)	10 000	10 000	10 300	10 300	10	103 000	312,50	S	312,50	30-sept.-21	ACD
TPCI.025	TPCI 5,95% 2017-2024 A	10 000	10 050	NC	10 050			258,48	S	297,50	24-oct.-21	ACD
TPCI.026	TPCI 5,95% 2017-2024 B	10 000	10 050	NC	10 050			231,21	S	297,50	10-nov.-21	ACD
TPCI.027	TPCI 6% 2017-2025	10 000	10 000	NC	10 000			152,46	S	300,00	29-déc.-21	ACD
TPCI.028	TPCI 6% 2018 - 2026	10 000	10 500	NC	10 500			96,99	A	600,00	2-août-22	ACD
TPCI.029	TPCI 6% 2018-2026	10 000	10 300	NC	10 300			568,77	A	600,00	19-oct.-21	ACD
TPCI.030	TPCI 5,95% 2018-2025	9 000	9 000	9 270	9 270	5	46 350	159,91	S	268,48	13-déc.-21	ACD
TPCI.031	TPCI 5,75% 2019 - 2026	10 000	10 000	NC	10 000			160,68	A	575,00	20-juin-22	ACD
TPCI.032	TPCI 2,23% 2019-2026	10 000	10 000	NC	10 000			186,95	A	669,00	20-juin-22	ACD
TPCI.033	TPCI 5.75% 2019-2026	10 000	10 500	NC	10 500			305,62	A	575,00	20-mars-22	ACD
TPCI.034	TPCI 6% 2019-2029	10 000	9 999	NC	9 999			318,90	A	600,00	20-mars-22	ACD
TPCI.035	TPCI 5,75% 2019 -2026	10 000	10 000	NC	10 000			127,60	A	575,00	11-juil.-22	ACD
TPCI.036	TPCI 5,75% 2019- 2026	10 000	10 000	NC	10 000			63,01	A	575,00	21-août-22	ACD
TPCI.037	TPCI 5,80% 2019-2026	10 000	10 000	NC	10 000			476,71	A	580,00	4-déc.-21	ACD
TPCI.038	TPCI 5,75% 2019-2026	10 000	10 000	NC	10 000			472,60	A	575,00	4-déc.-21	ACD
TPCI.039	TPCI 5,75% 2019 - 2026	10 000	10 500	NC	10 500			548,22	A	575,00	17-oct.-21	ACD
TPCI.040	TPCI 5,75% 2019-2026	10 000	10 000	NC	10 000			414,32	A	575,00	10-janv.-22	ACD
TPCI.041	TPCI 5,80% 2020-2027	10 000	10 700	10 700	10 700	10	107 000	340,05	A	580,00	28-févr.-22	ACD
TPCI.042	TPCI 5,90% 2020-2030	10 000	10 500	NC	10 500			345,92	A	590,00	28-févr.-22	ACD
TPCI.043	TPCI 5,90% 2020 - 2030	10 000	10 500	NC	10 500			258,63	A	590,00	23-avr.-22	ACD
TPCI.044	TPCI 5,80% 2020 - 2027	10 000	10 000	NC	10 000			254,25	A	580,00	23-avr.-22	ACD
TPCI.045	TPCI 5,80% 2020 -2027	10 000	10 000	NC	10 000			168,44	A	580,00	16-juin-22	ACD
TPCI.046	TPCI 5,90% 2020 - 2030	10 000	10 300	NC	10 300			171,34	A	590,00	16-juin-22	ACD
TPCI.047	TPCI 5,80% 2020 - 2027	10 000	10 000	NC	10 000			168,44	A	580,00	16-juin-22	ACD
TPCI.048	TPCI 5,80% 2020- 2027	10 000	10 000	NC	10 000			100,11	A	580,00	29-juil.-22	ACD
TPCI.049	TPCI 5,90% 2020- 2030	10 000	10 085	NC	10 085			101,84	A	590,00	29-juil.-22	ACD
TPCI.050	TPCI 5,90% 2020-2030	10 000	10 000	NC	10 000			53,34	A	590,00	28-août-22	ACD
TPCI.051	TPCI 5,80% 2020-2027 ^(#)	10 000	10 000	NC	10 000			576,82	A	580,00	2-oct.-21	ACD
TPCI.052	TPCI 5,90% 2020-2030 ^(#)	10 000	10 300	NC	10 300			586,77	A	590,00	2-oct.-21	ACD

jeudi 30 septembre 2021

TPCI.053	TPCI 5,80% 2020-2027	10 000	10 300	NC	10 300			535,51	A	580,00	28-oct.-21	ACD
TPCI.054	TPCI 5,90% 2020-2030	10 000	10 100	10 300	10 300	12	123 600	544,74	A	590,00	28-oct.-21	ACD
TPCI.055	TPCI 5,80% 2020-2027	10 000	10 500	NC	10 500			444,93	A	580,00	24-déc.-21	ACD
TPCI.056	TPCI 5,90% 2020-2030	10 000	10 300	NC	10 300			452,60	A	590,00	24-déc.-21	ACD
TPCI.057	TPCI 5,80% 2020-2027	10 000	10 000	NC	10 000			498,96	A	580,00	20-nov.-21	ACD
TPCI.058	TPCI 5,80% 2021-2028	10 000	10 075	NC	10 075			325,75	A	580,00	9-mars-22	ACD
TPCI.059	TPCI 5,90% 2021-2031	10 000	10 400	NC	10 400			331,37	A	590,00	9-mars-22	ACD
TPCI.060	TPCI 5,80% 2021-2028	10 000	10 000	NC	10 000			222,47	A	580,00	13-mai-22	ACD
TPCI.061	TPCI 5,90% 2021-2031	10 000	10 000	NC	10 000			226,30	A	590,00	13-mai-22	ACD
TPCI.062	TPCI 5,80 % 2021 -2028	10 000	10 300	NC	10 300			146,19	A	580,00	30-juin-22	ACD
TPCI.063	TPCI 5,90% 2021 -2031	10 000	10 000	NC	10 000			60,16	A	590,00	30-juin-22	ACD
TPNE.01	TRESOR PUBLIC DU NIGER 6,50% 2019-2026	10 000	10 500	NC	10 500			331,23	A	650,00	28-mars-22	ACD
TPNE.02	TRESOR PUBLIC DU NIGER 6,50% 2019 - 2026	10 000	10 500	NC	10 500			106,85	A	650,00	1-août-22	ACD
TPNE.03	TRESOR PUBLIC DU NIGER 6,5% 2020-2027	10 000	10 500	NC	10 500			108,63	A	650,00	31-juil.-22	ACD
TOTAL								555 666		5 834 203 450		

OBLIGATIONS REGIONALES

BIDC.04	BIDC-EBID 6.10% 2017-2027	7 500	7 500	NC	7 500			132,86	A	457,50	16-juin-22	ACD
BIDC.05	BIDC-EBID 6,40% 2019-2026	10 000	10 500	NC	10 500			139,13	S	320,00	12-janv.-22	ACD
BIDC.06	BIDC-EBID 6,50 % 2021-2028	10 000	10 500	NC	10 500			240,41	S	327,67	18-nov.-21	ACD
BOAD.012	BOAD 5.95% 2014-2021	10 000	10 050	NC	10 050			453,18	A	595,00	26-déc.-21	ACD
CRRH.01	CRRH-UEMOA 6.10% 2012-2022	10 000	9 925	NC	9 925			79,57	S	305,00	13-févr.-22	AC
CRRH.02	CRRH-UEMOA 6.10% 2012-2024	10 000	10 000	NC	10 000			62,67	S	305,00	17-juil.-22	AC
CRRH.03	CRRH-UEMOA 6% 2013-2023	10 000	10 000	NC	10 000			257,38	S	300,00	26-oct.-21	AC
CRRH.04	CRRH-UEMOA 6% 2014-2024	10 000	9 975	NC	9 975			150,82	S	300,00	30-déc.-21	AC
CRRH.05	CRRH-UEMOA 5.85% 2015-2025	10 000	10 100	NC	10 100			138,74	S	290,10	4-janv.-22	AC
CRRH.06	CRRH-UEMOA 5.85% 2016-2026	10 000	10 000	NC	10 000			141,48	S	292,50	3-janv.-22	ACD
CRRH.07	CRRH-UEMOA 5.95% 2017-2029	7 083	7 083	NC	7 083			164,92	S	223,13	17-nov.-21	AC
CRRH.08	CRRH-UEMOA 5.95% 2018-2030	7 917	7 898	NC	7 897.67			129,99	S	235,52	21-déc.-21	AC
CRRH.09	CRRH-UEMOA 6.05% 2018-2033	8 333	8 333	NC	8 333			139,13	S	252,08	21-déc.-21	AC
TOTAL								0		0		

OBLIGATIONS PRIVEES

BHSN.01	DIASPORA BONDS BHS 6,25% 2019-	10 000	10 500	NC	10 500			138,12	S	309,93	10-janv.-22	ACD
FNSBC.01	FCTC NSIA BANQUE 7 % 2020-2025	7 778	7 778	NC	7 777.78			21,99	T	142,92	16-déc.-21	ACD
PADS.03	PAD 6,60% 2020-2027	10 000	10 000	NC	10 000			295,74	S	330,00	19-oct.-21	ACD
SNLC.01	SENELEC 6,50% 2018-2025	7 000	7 350	NC	7 350			3,77	S	227,50	27-mars-22	AC
SNTS.02	SONATEL 6,50% 2020-2027	10 000	10 000	NC	10 000			127,26	S	308,11	16-janv.-22	ACD
TOTAL								0		0		

SUKUK ET TITRES ASSIMILES

SUKCI.S2	SUKUK CI 5.75% 2016-2023	10 000	10 400	NC	10 400			36,74	S	289,10	7-mars-22	ACD
SUKSN.S2	SUKUK SN 6% 2016-2026	10 000	10 400	NC	10 400			110,00	S	306,67	26-janv.-22	ACD
SUKTG.S1	SUKUK TG 6.5% 2016-2026	10 000	10 300	NC	10 300			90,39	S	377,99	17-févr.-22	ACD
TOTAL								0		0		

TOTAL - Marché des obligations

555 666 5 834 203 450

Légende :
 (#) (*) Ex-Coupon couru (#)Cours de référence amorti / Coupon couru Ex-c (#)Ex-marge de profits
 Cours du jour: Ouv.: Ouverture Clôt.: Clôture Moy.: Moyen
 Type Amort: Type d'Amortissement IF: In Fine AC: Amortissement Constant AD: Amortissement Dégressif ACD: Amortissement Constant Différé
 Période: Périodicité de paiement des coupons A: Annuelle S: Semestrielle T: Trimestrielle
 Eché.: Échéance de paiement des intérêts
 Mentions: NC: Non Coté Ex-c: Ex-coupon ou Ex-droit SP: Suspendu

INFORMATIONS

OPERATIONS EN COURS

Emetteur	Opération
----------	-----------

AVIS

Entité	N°	Nature	Objet
--------	----	--------	-------

COMMUNIQUES

Emetteur	N°	Nature	Objet
SUCRIVOIRE	20210930-1	Rapport d'activités du 1er semestre	Rapport d'activité du 1er semestre 2021 - SUCRIVOIRE CI
SUCRIVOIRE	20210930-2	Rapport d'activités du 1er semestre	Attestation des CAC sur le tableau d'activités et de résultat et le rapport d'activité semestriel - SUCRIVOIRE CI
SAPH CI	20210930-3	Rapport d'activités du 1er semestre	Attestation des CAC sur le tableau d'activités et de résultat et le rapport d'activité semestriel - SAPH CI
SAPH CI	20210930	Rapport d'activités du 1er semestre	Rapport d'activité du 1er semestre 2021 - SAPH CI

QUANTITES RESIDUELLES

MARCHE DES ACTIONS

Symbole	Titre	Quantité résiduelle à l'achat	Cours Achat / Vente			Quantité résiduelle à la vente	Cours de Référence
ABJC	SERVAIR ABIDJAN CI	1 654	1,700	/	1,820	3	1 820
BICC	BICI CI	300	6,050	/	6,100	143	6 100
BNBC	BERNABE CI		/	Marché		250	1 850
BOAB	BANK OF AFRICA BN	128	5,530	/	5,600	27	5 600
BOABF	BANK OF AFRICA BF	1 300	5,500	/	5,650	99	5 500
BOAC	BANK OF AFRICA CI	26	5,000	/	5,200	149	5 200
BOAM	BANK OF AFRICA ML	1 240	1,975	/	2,000	3 595	2 000
BOAN	BANK OF AFRICA NG	87	4,805	/	4,995	100	4 805
BOAS	BANK OF AFRICA SENEGAL	900	2,265	/	2,280	4 250	2 280
CABC	SICABLE CI		/	Marché		8 089	980
CBIBF	CORIS BANK INTERNATIONAL	313	9,300	/	9,550	73	9 500
CFAC	CFAO MOTORS CI	1 926	840	/	850	6 928	840
CIEC	CIE CI	125	1,950	/	2,000	4 676	2 000
ECOC	ECOBANK COTE D'IVOIRE	651	4,100	/	4,105	100	4 100
ETIT	ECOBANK TRANS. INCORP. TG		/	Marché		14 078 743	13
FTSC	FILTISAC CI	209	1,875	/	1,940	100	1 945
NEIC	NEI-CEDA CI	12 918	500	/	565	1 265	500
NSBC	NSIA BANQUE COTE D'IVOIRE	100	5,925	/	6,000	374	5 925
NTLC	NESTLE CI	6	3,620	/	3,700	24 541	3 700
ONTBF	ONATEL BF	100	4,025	/	4,045	300	4 045
ORGT	ORAGROUP TOGO	2	4,200	/	4,330	52	4 330
PALC	PALM CI	476	5,370	/	5,595	1	5 370
PRSC	TRACTAFRIC MOTORS CI	30	3,110	/	3,115	285	3 110
SAFC	SAFCA CI	1 000	600	/	620	38	630
SCRC	SUCRIVOIRE	640	1,300	/	1,350	2 962	1 350
SDCC	SODE CI	400	4,005	/	4,200	23 425	4 200
SDSC	BOLLORE	30	2,300	/	2,340	273	2 345
SEMC	CROWN SIEM CI	1	770	/	775	100	770
SGBC	SOCIETE GENERALE COTE D'IVOIRE	107	10,255	/	10,350	35	10 350
SHEC	VIVO ENERGY CI	499	890	/	900	2 687	890
SIBC	SOCIETE IVOIRIENNE DE BANQUE	9 716	3,900	/	3,995	247	3 900
SICC	SICOR CI	66	6,340	/			6 340
SIVC	AIR LIQUIDE CI	50	605	/	625	104	625
SLBC	SOLIBRA CI	1	100,000	/	105,500	5	98 510
SMBC	SMB CI	245	7,000	/	7,105	3	7 000
SNTS	SONATEL SN	6	13,490	/	13,500	5 885	13 500
SOGC	SOGB CI	510	4,250	/	4,300	3 572	4 300
SPHC	SAPH CI	200	4,800	/			4 835
STAC	SETAO CI	1 696	655	/	665	861	660
STBC	SITAB CI	166	4,300	/	4,305	98	4 300
SVOC	MOVIS CI		/				2 395
TTLC	TOTAL CI	125	1,805	/	1,845	148	1 800
TTLS	TOTAL SN	1 500	1,800	/	1,820	600	1 785
TTRC	TRITURAF CI-Ste en Liquidation		/				490
UNLC	UNILEVER CI	13	4,555	/	4,600	5	4 550
UNXC	UNIWAX CI	5	2,155	/	2,180	4 516	2 180

QUANTITES RESIDUELLES

MARCHE DES DROITS

Symbole	Titre	Quantité résiduelle à l'achat	Cours Achat / Vente	Quantité résiduelle à la vente	Cours de Référence
---------	-------	-------------------------------	---------------------	--------------------------------	--------------------

TROISIEME COMPARTIMENT - BRVM PETITES CAPITALISATIONS

Symbole	Titre	Quantité résiduelle à l'achat	Cours Achat / Vente	Quantité résiduelle à la vente	Cours de Référence
---------	-------	-------------------------------	---------------------	--------------------------------	--------------------

QUANTITES RESIDUELLES

MARCHE DES OBLIGATIONS

Symbole	Titre	Quantité résiduelle à l'achat	Cours Achat / Vente	Quantité résiduelle à la vente	Cours de Référence
BHSN.01	DIASPORA BONDS BHS 6,25% 2019-		/		10 500
FNSBC.01	FCTC NSIA BANQUE 7 % 2020-2025	10	7,622.22 /		7 778
PADS.03	PAD 6,60% 2020-2027		/		10 000
SNLC.01	SENELEC 6,50% 2018-2025		/		7 350
SNTS.02	SONATEL 6,50% 2020-2027		/		10 000
EOM.01	ETAT DU MALI 6.20% 2016-2023		/		3 332
EOM.02	Etat du Mali 6.50% 2017-2024		/		6 000
EOM.03	ETAT DU MALI 6,50 % 2018-2025	500	10,000 /		10 000
EOM.04	ETAT DU MALI 6,50% 2019-2027		/		10 000
EOM.05	ETAT DU MALI 6,50% 2020-2028		/		10 000
EOM.06	ETAT DU MALI 6,50% 2020-2027		/ 10,500	1 945	10 500
TPNE.02	TRESOR PUBLIC DU NIGER 6,50% 2019 - 2026		/ 10,500	1 983	10 500
TPNE.03	TRESOR PUBLIC DU NIGER 6,5% 2020-2027		/		10 500
TPCI.059	TPCI 5,90% 2021-2031		/		10 400
TPCI.060	TPCI 5,80% 2021-2028		/		10 000
TPCI.061	TPCI 5,90% 2021-2031		/		10 000
TPCI.062	TPCI 5,80 % 2021 -2028		/ 10,300	2 400	10 300
TPCI.063	TPCI 5,90% 2021 -2031		/		10 000
TPNE.01	TRESOR PUBLIC DU NIGER 6,50% 2019-2026	60	10,000 / 10,500	2 300	10 500
TPCI.053	TPCI 5,80% 2020-2027		/		10 300
TPCI.054	TPCI 5,90% 2020-2030	10	9,950 /		10 300
TPCI.055	TPCI 5,80% 2020-2027		/ 10,500	980	10 500
TPCI.056	TPCI 5,90% 2020-2030		/		10 300
TPCI.057	TPCI 5,80% 2020-2027		/		10 000
TPCI.058	TPCI 5,80% 2021-2028		/		10 075
TPCI.047	TPCI 5,80% 2020 - 2027		/		10 000
TPCI.048	TPCI 5,80% 2020- 2027	10 000	10,050 /		10 000
TPCI.049	TPCI 5,90% 2020- 2030		/		10 085
TPCI.050	TPCI 5,90% 2020-2030		/		10 000
TPCI.051	TPCI 5,80% 2020-2027		/		10 000
TPCI.052	TPCI 5,90% 2020-2030		/		10 300
TPCI.041	TPCI 5,80% 2020-2027	2 000	10,050 / 10,700	1 958	10 700
TPCI.042	TPCI 5,90% 2020-2030		/		10 500
TPCI.043	TPCI 5,90% 2020 - 2030		/ 10,500	1 990	10 500
TPCI.044	TPCI 5,80% 2020 - 2027		/		10 000
TPCI.045	TPCI 5,80% 2020 -2027		/		10 000
TPCI.046	TPCI 5,90% 2020 - 2030		/		10 300
TPCI.035	TPCI 5,75% 2019 -2026		/ 10,200	2	10 000
TPCI.036	TPCI 5,75% 2019- 2026		/		10 000
TPCI.037	TPCI 5,80% 2019-2026		/		10 000
TPCI.038	TPCI 5,75% 2019-2026		/		10 000
TPCI.039	TPCI 5,75% 2019 - 2026		/ 10,500	2 400	10 500
TPCI.040	TPCI 5,75% 2019-2026		/		10 000
TPCI.029	TPCI 6% 2018-2026	25	9,800 /		10 300
TPCI.030	TPCI 5,95% 2018-2025	20	8,730 /		9 270
TPCI.031	TPCI 5,75% 2019 - 2026		/		10 000
TPCI.032	TPCI 2,23% 2019-2026		/		10 000
TPCI.033	TPCI 5.75% 2019-2026		/ 10,500	1 980	10 500
TPCI.034	TPCI 6% 2019-2029		/ 10,000	108	9 999

jeudi 30 septembre 2021

TPCI.O23	TPCI 5.90% 2016-2026			/			10 075
TPCI.O24	TPCI 6.25% 2017-2029			/			10 300
TPCI.O25	TPCI 5,95% 2017-2024 A			/			10 050
TPCI.O26	TPCI 5,95% 2017-2024 B			/			10 050
TPCI.O27	TPCI 6% 2017-2025			/			10 000
TPCI.O28	TPCI 6% 2018 - 2026	25	9,800	/			10 500
TPCI.O17	TPCI 3% 2014-2024			/			10 000
TPCI.O18	TPCI 5.85% 2014-2021			/			10 000
TPCI.O19	TPCI 5.99% 2015-2025			/	10,050	65	10 000
TPCI.O20	TPCI 5.85% 2015-2022			/			10 000
TPCI.O21	TPCI 6% 2016-2028			/	10,050	78	10 000
TPCI.O22	TPCI 5.90% 2016 - 2026			/			10 000
TPBF.O8	TPBF 6,50% 2019-2027			/			10 500
TPBF.O9	TPBF 6,50% 2019 - 2027			/			10 500
TPBJ.O1	TPBJ 6.50% 2017-2027			/	10,500	5	10 500
TPBJ.O2	TPBJ 6.50% 2018-2025			/			10 500
TPBJ.O3	TPBJ 6,50% 2020-2028			/			10 001
TPCI.O16	TPCI 6.55% 2014-2022			/			10 000
TPBF.O12	TPBF 6.50% 2021-2031			/	10,500	1 980	10 500
TPBF.O13	TPBF 6,50 % 2021 - 2031			/	10,000	25	10 400
TPBF.O4	TPBF 6.50% 2017-2027			/			10 000
TPBF.O5	TPBF 6,50% 2017-2024			/			10 500
TPBF.O6	TPBF 6.50% 2018-2025			/	10,400	400	10 500
TPBF.O7	TPBF 6,50% 2018- 2025			/			10 000
EOM.O7	ETAT DU MALI 6.50% 2021-2031			/	10,500	1 960	10 500
EOS.O5	ETAT SENEGAL 6.50% 2013-2023			/			10 000
EOS.O6	ETAT SENEGAL 6.50% 2014-2021			/			1 000
EOS.O7	ETAT SENEGAL 6.30% 2015-2025	24	10,000	/			10 500
TPBF.O10	TPBF 6,50% 2020 - 2028			/			10 470
TPBF.O11	TPBF 6,50 % 2020-2028			/			10 000
BIDC.O4	BIDC-EBID 6.10% 2017-2027			/			7 500
BIDC.O5	BIDC-EBID 6,40% 2019-2026			/	10,500	948	10 500
BIDC.O6	BIDC-EBID 6,50 % 2021-2028	980	10,002	/	10,500	1 300	10 500
BOAD.O12	BOAD 5.95% 2014-2021			/			10 050
CRRH.O1	CRRH-UEMOA 6.10% 2012-2022			/			9 925
CRRH.O2	CRRH-UEMOA 6.10% 2012-2024			/			10 000
CRRH.O9	CRRH-UEMOA 6.05% 2018-2033			/			8 333
CRRH.O3	CRRH-UEMOA 6% 2013-2023			/			10 000
CRRH.O4	CRRH-UEMOA 6% 2014-2024			/			9 975
CRRH.O5	CRRH-UEMOA 5.85% 2015-2025			/			10 100
CRRH.O6	CRRH-UEMOA 5.85% 2016-2026			/			10 000
CRRH.O7	CRRH-UEMOA 5.95% 2017-2029			/			7 083
CRRH.O8	CRRH-UEMOA 5.95% 2018-2030			/			7 898

SUKUK ET TITRES ASSIMILES

Symbole	Titre	Quantité résiduelle à l'achat	Cours Achat / Vente	Quantité résiduelle à la vente	Cours de Référence
SUKCI.S2	SUKUK CI 5.75% 2016-2023		/		10 400
SUKSN.S2	SUKUK SN 6% 2016-2026		/		10 400
SUKTG.S1	SUKUK TG 6.5% 2016-2026		/		10 300

CALENDRIER DES ASSEMBLEES GENERALES

ANNEE : 2021

Société	Nature	Date	Heure	Lieu
NSBC	Ordinaire	06/08/2021	10:00:00	Maison du Patronat Ivoirien (CGECI) sise à Abidjan Plateau, Avenue Lamblin
TOTAL SENEGAL S.A.	Mixte	30/06/2021	17:00:00	Lamantin Beach Hôtel et par VISIOCONFERENCE
BERNABE CI	Ordinaire	28/06/2021	10:00:00	Salle de conférence du Radisson Blu Hôtel situé près de l'Aéroport d'Abidjan
UNIWAX CI	Ordinaire	25/06/2021	09:00:00	Espace Latrille Events, sis à Abidjan Commune de Cocody, aux Deux-Plateaux (Carrefour Duncan)
TRACTAFRIC CI	Ordinaire	24/06/2021	10:00:00	Hôtel AZALAI sis Marcory, Bd VGE, en face de Cap Sud, à côté de la banque BGFI
FILTISAC CI	Ordinaire	24/06/2021	11:00:00	Espace Latrille Events, sis à Abidjan Commune de Cocody, aux Deux-Plateaux Boulevard Latrille
BOLLORE TRANSPORT & LOGISTICS	Ordinaire	24/06/2021	10:00:00	Salle Lougah François du palais de la culture sis à Treichville
SAFCA CI	Ordinaire	23/06/2021	10:00:00	Siège de la société, sis à Abidjan, 1, Rue des Carrossiers, Zone 3 C (Face SOCOCE Treichville)
SODECI	Ordinaire	22/06/2021	08:30:00	Visioconférence
TOTAL	Mixte	21/06/2021	10:00:00	Espace Latrille Events, sis à Abidjan Commune de Cocody, aux Deux-Plateaux Boulevard Latrille
CIE CI	Ordinaire	21/06/2021	08:30:00	Visioconférence
PALM CI	Ordinaire	18/06/2021	09:30:00	Visioconférence
ORAGROUP	Mixte	18/06/2021	10:00:00	Hôtel 2 Février, Lomé TOGO
SUCRIVOIRE	Ordinaire	17/06/2021	09:30:00	Visioconférence
BICI CI	Ordinaire	17/06/2021	10:00:00	Auditorium de la Maison des Entreprises (CGECI) sise au Plateau
SOGB	Ordinaire	17/06/2021	11:00:00	Immeuble CRRAE - UEMOA sis à Abidjan Plateau
NEI-CEDA CI	Ordinaire	16/06/2021	10:00:00	Hôtel TIAMA, Abidjan-Plateau
CFAO MOTORS CI	Ordinaire	15/06/2021	09:00:00	Siège social sis à Abidjan Treichville, 117, Boulevard de Marseille
SETAO CI	Ordinaire	15/06/2021	10:00:00	Hôtel TIAMA (salon EBENE), Abidjan-Plateau
SAPH CI	Ordinaire	14/06/2021	09:30:00	Visioconférence
NESTLE CI	Ordinaire	04/06/2021	10:00:00	Visioconférence
AIR LIQUIDE CI	Ordinaire	04/06/2021	09:00:00	Salle de conférence de la CRRAE-UMOA, à Abidjan
SITAB	Ordinaire	03/06/2021	10:00:00	SALLE JEWELS de la CGECI (Plateau)
SMB	Ordinaire	01/06/2021	09:30:00	Angle du Boulevard de la République et de l'Avenue Lamblin
ECOBANK TG	Mixte	27/05/2021	10:30:00	Visioconférence
SOLIBRA	Mixte	21/05/2021	09:00:00	Espace CRISTAL 8, rue du Chevalier de Clieu Zone 4 C « Salle PLATINIUM » ABIDJAN
SGB CI	Mixte	19/05/2021	09:00:00	Espace Latrille Events, sis à Abidjan Commune de Cocody, aux Deux-Plateaux Boulevard Latrille
SIB	Ordinaire	17/05/2021	09:00:00	Maison de l'Entreprise (siège du Patronat Ivoirien), Abidjan-Plateau à l'Angle du Boulevard de la République
SONATEL	Ordinaire	28/04/2021	10:00:00	Visioconférence
ONATEL BF	Ordinaire	27/04/2021	14:00:00	Hôtel SOPATEL SILMANDE, OUAGADOUGOU-BURKINA FASO
UNILEVER CI	Mixte	19/04/2021	08:00:00	Visioconférence
BANK OF AFRICA ML	Mixte	16/04/2021	09:30:00	Siège de la banque
BANK OF AFRICA SN	Ordinaire	16/04/2021	09:30:00	Immeuble Elan II au 2ème Etage, Almadies, Zone 12, Route de Ngor à Dakar
BANK OF AFRICA CI	Ordinaire	15/04/2021	10:00:00	Salle Jewels du Patronat Ivoirien (CGECI) sis à Abidjan Plateau, immeuble MDE
ECOBANK CI	Mixte	08/04/2021	10:00:00	Hôtel Radisson Blu, sis à Abidjan Port Bouët, route de l'aéroport international Felix Houphouët Boigny
BANK OF AFRICA BN	Ordinaire	08/04/2021	10:00:00	Hôtel GOLDEN TULIP à Cotonou
CORIS BANK INTERNATIONAL	Mixte	08/04/2021	09:00:00	Hôtel SOPATEL Silmandé SA, à Ouagadougou
BANK OF AFRICA NG	Ordinaire	07/04/2021	10:00:00	Centre de Formation de la BOA NIGER (BOA-Siège)
BANK OF AFRICA BF	Mixte	01/04/2021	10:00:00	Salle WANGO de LAICO HOTEL OUAGA 2000
SICABLE	Ordinaire	30/03/2021	10:00:00	L'hôtel TIAMA, à ABIDJAN
BANK OF AFRICA SN	Ordinaire	26/03/2021	09:30:00	Immeuble Elan II au 2ème Etage, Almadies, Zone 12, Route de Ngor à Dakar

L'actualité de la BRVM sur nos plateformes digitales

Infos BRVM

Pour recevoir les informations boursières par SMS, souscrivez :



Côte d'Ivoire : *430#
Bénin : *430*15#



Côte d'Ivoire : #139#
Burkina Faso : *310#



Côte d'Ivoire : *431#
Niger : *512*9#
Togo : *310#

Site web

www.brvm.org



Application Mobile

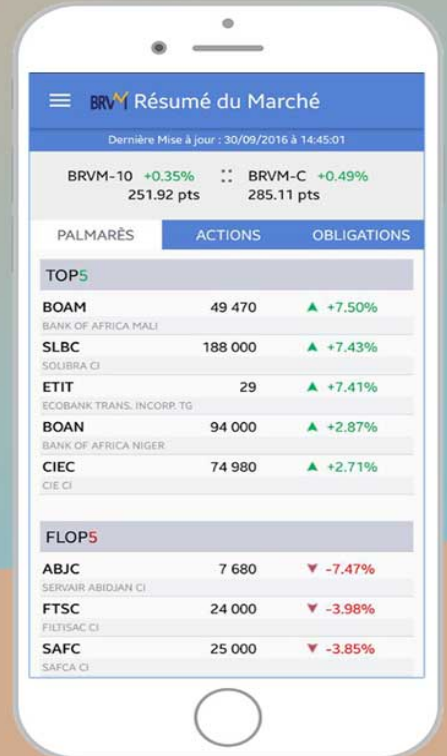

Disponible sur
 Google play

Disponible sur
 App Store

Nous suivre sur :

