

|                       |               |
|-----------------------|---------------|
| <b>BRVM COMPOSITE</b> | <b>200,04</b> |
| Variation Jour        | -0,28 %       |
| Variation annuelle    | -1,56 %       |

|                    |               |
|--------------------|---------------|
| <b>BRVM 30</b>     | <b>100,17</b> |
| Variation Jour     | -0,32 %       |
| Variation annuelle | 0,17 %        |

|                      |               |
|----------------------|---------------|
| <b>BRVM PRESTIGE</b> | <b>102,65</b> |
| Variation Jour       | -0,26 %       |
| Variation annuelle   | 2,65 %        |

Evolution des indices

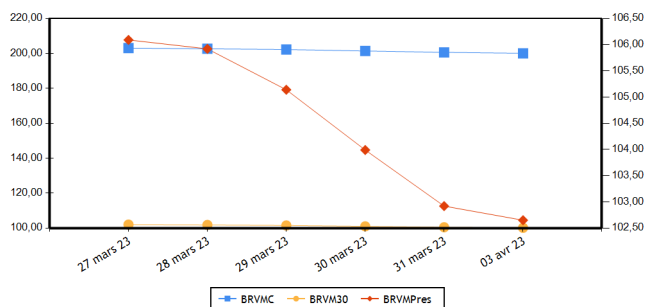

Volumes et valeurs transigés

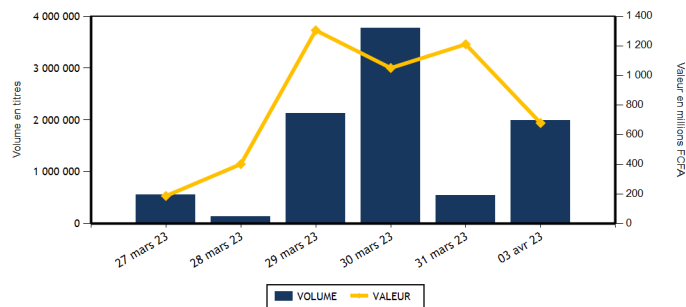

| Actions   | Niveau            | Evol. Jour |
|---|-------------------|------------|
| Capitalisation boursière (FCFA)(Actions & Droits) | 7 441 843 458 274 | -0,29 %    |
| Volume échangé (Actions & Droits)                 | 1 937 593         | 322,21 %   |
| Valeur transigée (FCFA) (Actions & Droits)        | 210 439 622       | -46,06 %   |
| Nombre de titres transigés                        | 44                | -2,22 %    |
| Nombre de titres en hausse                        | 13                | -7,14 %    |
| Nombre de titres en baisse                        | 20                | 0,00 %     |
| Nombre de titres inchangés                        | 11                | 0,00 %     |

| Obligations                     | Niveau             | Evol. Jour |
|---------------------------------|--------------------|------------|
| Capitalisation boursière (FCFA) | 10 061 987 393 220 | -0,12 %    |
| Volume échangé                  | 48 351             | -43,46 %   |
| Valeur transigée (FCFA)         | 469 041 180        | -42,88 %   |
| Nombre de titres transigés      | 4                  | 100,00 %   |
| Nombre de titres en hausse      | 0                  | -100,00 %  |
| Nombre de titres en baisse      | 2                  |            |
| Nombre de titres inchangés      | 2                  | 100,00 %   |

**PLUS FORTES HAUSSES**

| Titres                      | Cours | Evol. Jour | Evol. annuelle |
|-----------------------------|-------|------------|----------------|
| TRACTAFRIC MOTORS CI (PRSC) | 3 105 | 7,07 %     | -2,82 %        |
| SUCRIVOIRE (SCRC)           | 710   | 5,97 %     | -23,24 %       |
| BERNABE CI (BNBC)           | 2 000 | 3,90 %     | 0,00 %         |
| SOGB CI (SOGC)              | 5 580 | 3,33 %     | -1,59 %        |
| ORAGROUP TOGO (ORGT)        | 2 825 | 2,73 %     | -28,03 %       |

**PLUS FORTES BAISES**

| Titres                           | Cours | Evol. Jour | Evol. annuelle |
|----------------------------------|-------|------------|----------------|
| FILTISAC CI (FTSC)               | 1 110 | -7,11 %    | -30,63 %       |
| UNIWAX CI (UNXC)                 | 730   | -5,19 %    | -5,19 %        |
| SODE CI (SDCC)                   | 4 960 | -4,62 %    | -9,24 %        |
| CORIS BANK INTERNATIONAL (CBIBF) | 8 500 | -3,90 %    | 1,31 %         |
| UNILEVER CI (UNLC)               | 6 800 | -3,13 %    | -3,20 %        |

**INDICES PAR COMPARTIMENT**

| Base = 100 au 02 janvier 2023 | Nombre de sociétés | Valeur | Evol. Jour | Evol. annuelle | Volume    | Valeur      | PER moyen |
|-------------------------------|--------------------|--------|------------|----------------|-----------|-------------|-----------|
| BRVM-PRESTIGE                 | 10                 | 102,65 | -0,26 %    | 2,65 %         | 1 901 551 | 81 396 787  | 6,10      |
| BRVM-PRINCIPAL                | 36                 | 95,09  | -0,36 %    | -4,91 %        | 36 042    | 129 042 835 | 8,84      |

**INDICES SECTORIELS**

| Base = 100 au 14 juin 1999 | Nombre de sociétés | Valeur   | Evol. Jour | Evol. annuelle | Volume    | Valeur     | PER moyen |
|----------------------------|--------------------|----------|------------|----------------|-----------|------------|-----------|
| BRVM - INDUSTRIE           | 11                 | 96,94    | -0,42 %    | -6,99 %        | 5 617     | 7 083 720  | 8,26      |
| BRVM - SERVICES PUBLICS    | 5                  | 483,50   | -0,14 %    | -1,17 %        | 3 549     | 35 061 790 | 8,65      |
| BRVM - FINANCES            | 15                 | 74,67    | -0,47 %    | -1,11 %        | 1 910 858 | 91 875 692 | 6,39      |
| BRVM - TRANSPORT           | 2                  | 353,64   | -0,34 %    | 3,49 %         | 1 033     | 1 452 810  | 5,64      |
| BRVM - AGRICULTURE         | 5                  | 285,44   | 0,40 %     | 0,66 %         | 10 554    | 61 324 050 | 5,46      |
| BRVM - DISTRIBUTION        | 7                  | 348,91   | -0,88 %    | -2,69 %        | 4 955     | 12 563 210 | 25,60     |
| BRVM - AUTRES SECTEURS     | 1                  | 1 295,58 | 0,00 %     | 10,53 %        | 1 027     | 1 078 350  | 12,61     |

| Indicateurs                         | BRVM COMPOSITE   |
|-------------------------------------|------------------|
| PER moyen du marché                 | 7,56             |
| Taux de rendement moyen du marché   | 7,68             |
| Taux de rentabilité moyen du marché | 8,06             |
| Nombre de sociétés cotées           | 46               |
| Nombre de lignes obligataires       | 120              |
| Volume moyen annuel par séance      | 627 348,00       |
| Valeur moyenne annuelle par séance  | 1 048 517 174,15 |

| Indicateurs                      | BRVM COMPOSITE |
|----------------------------------|----------------|
| Ratio moyen de liquidité         | 53,20          |
| Ratio moyen de satisfaction      | 63,23          |
| Ratio moyen de tendance          | 118,84         |
| Ratio moyen de couverture        | 84,15          |
| Taux de rotation moyen du marché | 0,18           |
| Prime de risque du marché        | 7,26           |
| Nombre de SGI participantes      | 29             |

**Définitions**

Volume moyen annuel par séance = Volume annuel échangé / nombre de séances  
 Valeur moyenne annuelle par séance = Valeur annuelle échangée / nombre de séances  
 Ratio moyen de liquidité = Moyenne des ratios de liquidité (Titres échangés / Volume des ordres de vente)  
 Ratio moyen de satisfaction = Moyenne des ratios de satisfaction (Titres échangés / Volume des ordres d'achat)  
 Ratio moyen de tendance = Moyenne des ratios de tendance (Volume des ordres d'achat / Volume des ordres de vente)  
 Ratio moyen de couverture = Moyenne des ratios de couverture (Volume des ordres de vente / Volume des ordres d'achat)  
 Taux moyen de rotation = moyenne des taux de rotation des actions cotées (volume transigé/capital flottante)  
 PER moyen du marché = moyenne des PER des actions cotées ayant un PER positif  
 Taux de rendement moyen = moyenne des taux de rendement des actions cotées ayant distribué un dividende  
 Taux de rentabilité moyen = moyenne des taux de rentabilité des actions cotées  
 Prime de risque du marché = (1 / le PER moyen du marché) - le taux de référence actuel des emprunts d'Etat

BOURSE REGIONALE DES VALEURS MOBILIERES  
 Siège Social : Abidjan - Côte d'Ivoire, 18 av. Joseph Anoma  
 Adresse : 01 BP 3802 Abidjan 01  
 Tel : +225 20 31 55 50 / +225 20 32 66 85  
 Fax : +225 20 32 66 84  
 E-mail : brvm@brvm.org Site web : www.brvm.org



**MARCHE DES ACTIONS**

| Sect. Act. (*)               | Symbole | Titre                          | Cours Précédent | Cours du jour |        | Variation jour | Séance de cotation |                   | Cours Référence | Variation de l'année précédente | Dernier dividende payé |             | Rdt. Net | PER   |
|------------------------------|---------|--------------------------------|-----------------|---------------|--------|----------------|--------------------|-------------------|-----------------|---------------------------------|------------------------|-------------|----------|-------|
|                              |         |                                |                 | Ouv.          | Clôt.  |                | Volume             | Valeur            |                 |                                 | Montant net            | Date        |          |       |
| <b>COMPARTIMENT PRESTIGE</b> |         |                                | <b>102,65</b>   | <b>points</b> |        | <b>-0,26 %</b> |                    |                   |                 |                                 |                        |             |          |       |
| AGR                          | PALC    | PALM CI                        | 10 980          | 10 950        | 10 945 | -0,32 %        | 2 048              | 22 416 320        | 10 945          | 5,39 %                          | 1 236,34               | 31-août-22  | 11,30 %  | 3,98  |
| AGR                          | SPHC    | SAPH CI                        | 5 090           | 4 995         | 5 000  | -1,77 %        | 249                | 1 234 795         | 5 000           | 0,10 %                          | 365,40                 | 4-août-22   | 7,31 %   | 6,16  |
| DIS                          | TTLT    | TOTAL CI                       | 2 120           | 2 105         | 2 110  | -0,47 %        | 715                | 1 457 625         | 2 110           | 11,35 %                         | 159,29                 | 25-août-22  | 7,55 %   | 11,92 |
| DIS                          | TTLS    | TOTAL SN                       | 2 565           | 2 575         | 2 555  | -0,39 %        | 1 589              | 4 065 050         | 2 555           | 0,79 %                          | 187,30                 | 22-juil.-22 | 7,33 %   | 17,74 |
| FIN                          | ETIT    | ECOBANK TRANS. INCORP. TG      | 17              | 16            | 17     | 0,00 %         | 1 895 268          | 30 414 562        | 17              | -10,53 %                        | 0,90                   | 20-juin-22  | 5,30 %   | 1,34  |
| FIN                          | SGBC    | SOCIETE GENERALE COTE D'IVOIRE | 13 860          | 13 900        | 13 800 | -0,43 %        | 342                | 4 730 850         | 13 800          | 18,91 %                         | 1 004,93               | 10-juin-22  | 7,28 %   | 5,75  |
| IND                          | NTLC    | NESTLE CI                      | 6 900           | 6 805         | 6 950  | 0,72 %         | 46                 | 314 500           | 6 950           | -15,71 %                        | 856,80                 | 2-août-22   | 12,33 %  | 7,21  |
| IND                          | SMBC    | SMB CI                         | 7 580           | 7 570         | 7 505  | -0,99 %        | 175                | 1 316 840         | 7 505           | 10,37 %                         | 720,00                 | 24-août-22  | 9,59 %   | 6,23  |
| SPU                          | ONTBF   | ONATEL BF                      | 3 300           | 3 250         | 3 300  | 0,00 %         | 174                | 571 665           | 3 300           | 3,13 %                          | 416,58                 | 15-juin-22  | 12,62 %  | 6,93  |
| SPU                          | SNTS    | SONATEL SN                     | 15 800          | 15 795        | 15 785 | -0,09 %        | 945                | 14 874 580        | 15 785          | 3,85 %                          | 1 400,00               | 18-mai-22   | 8,87 %   | 5,66  |
| <b>TOTAL</b>                 |         |                                |                 |               |        |                | <b>1 901 551</b>   | <b>81 396 787</b> |                 |                                 |                        |             |          |       |

|                               |       |                              |              |               |       |                |       |            |        |          |          |             |         |       |
|-------------------------------|-------|------------------------------|--------------|---------------|-------|----------------|-------|------------|--------|----------|----------|-------------|---------|-------|
| <b>COMPARTIMENT PRINCIPAL</b> |       |                              | <b>95,09</b> | <b>points</b> |       | <b>-0,36 %</b> |       |            |        |          |          |             |         |       |
| AGR                           | SCRC  | SUCRIVOIRE                   | 670          | 670           | 710   | 5,97 %         | 1 436 | 967 450    | 710    | -23,24 % | 40,50    | 20-août-21  | 5,70 %  |       |
| AGR                           | SICC  | SICOR CI                     | 5 945        | 5 800         | 5 800 | -2,44 %        | 13    | 75 400     | 5 800  | 7,31 %   | 1 919,00 | 25-sept.-00 |         | 3,52  |
| AGR                           | SOGC  | SOGB CI                      | 5 400        | 5 325         | 5 580 | 3,33 %         | 6 808 | 36 630 085 | 5 580  | -1,59 %  | 541,81   | 21-juil.-22 | 9,71 %  | 8,18  |
| AUT                           | STAC  | SETAO CI                     | 1 050        | 1 050         | 1 050 | 0,00 %         | 1 027 | 1 078 350  | 1 050  | 10,53 %  | 66,15    | 18-juil.-22 | 6,30 %  | 12,61 |
| DIS                           | ABJC  | SERVAIR ABIDJAN CI           | 1 280        | 1 280         | 1 280 | 0,00 %         | 20    | 25 600     | 1 280  | -1,16 %  | 57,73    | 24-août-22  | 4,51 %  | 14,65 |
| DIS                           | BNBC  | BERNABE CI                   | 1 925        | 1 925         | 2 000 | 3,90 %         | 221   | 425 500    | 2 000  | 0,00 %   | 45,00    | 19-juil.-19 |         | 82,89 |
| DIS                           | CFAC  | CFAO MOTORS CI               | 805          | 780           | 780   | -3,11 %        | 171   | 134 780    | 780    | -16,13 % | 69,47    | 2-août-22   | 8,91 %  | 21,08 |
| DIS                           | PRSC  | TRACTAFRIC MOTORS CI         | 2 900        | 2 900         | 3 105 | 7,07 %         | 2 164 | 6 396 405  | 3 105  | -2,82 %  | 175,86   | 30-août-22  | 5,66 %  | 10,37 |
| DIS                           | SHEC  | VIVO ENERGY CI               | 790          | 790           | 770   | -2,53 %        | 75    | 58 250     | 770    | 2,67 %   | 29,00    | 28-oct.-22  | 3,77 %  | 20,56 |
| FIN                           | BICC  | BICI CI                      | 6 400        | 6 200         | 6 400 | 0,00 %         | 1 001 | 6 206 400  | 6 400  | -6,57 %  | 518,00   | 15-juil.-22 | 8,09 %  | 11,11 |
| FIN                           | BOAB  | BANK OF AFRICA BN            | 6 180        | 6 190         | 6 200 | 0,32 %         | 249   | 1 539 350  | 6 200  | 4,20 %   | 546,00   | 25-mai-22   | 8,81 %  | 6,57  |
| FIN                           | BOABF | BANK OF AFRICA BF            | 5 695        | 5 695         | 5 685 | -0,18 %        | 174   | 990 880    | 5 685  | 9,33 %   | 448,00   | 4-mai-22    | 7,88 %  | 4,91  |
| FIN                           | BOAC  | BANK OF AFRICA CI            | 5 150        | 5 090         | 5 100 | -0,97 %        | 1 516 | 7 735 790  | 5 100  | 37,84 %  | 374,00   | 28-avr.-22  | 7,33 %  | 6,13  |
| FIN                           | BOAM  | BANK OF AFRICA ML            | 1 220        | 1 230         | 1 230 | 0,82 %         | 802   | 966 900    | 1 230  | -12,14 % | 271,00   | 15-mai-19   |         | 9,15  |
| FIN                           | BOAN  | BANK OF AFRICA NG            | 6 095        | 6 095         | 6 095 | 0,00 %         | 340   | 2 072 300  | 6 095  | 5,36 %   | 567,30   | 12-mai-22   | 9,31 %  | 7,82  |
| FIN                           | BOAS  | BANK OF AFRICA SENEGAL       | 2 195        | 2 200         | 2 200 | 0,23 %         | 5 455 | 12 055 850 | 2 200  | -10,20 % | 161,01   | 1-juin-21   | 7,32 %  | 3,39  |
| FIN                           | CBIBF | CORIS BANK INTERNATIONAL     | 8 845        | 8 845         | 8 500 | -3,90 %        | 187   | 1 599 160  | 8 500  | 1,31 %   | 448,00   | 6-juil.-22  | 5,27 %  | 5,84  |
| FIN                           | ECOC  | ECOBANK COTE D'IVOIRE        | 4 950        | 4 945         | 4 850 | -2,02 %        | 752   | 3 634 855  | 4 850  | -1,92 %  | 420,30   | 29-avr.-22  | 8,67 %  | 7,78  |
| FIN                           | NSBC  | NSIA BANQUE COTE D'IVOIRE    | 4 900        | 4 900         | 4 990 | 1,84 %         | 709   | 3 514 570  | 4 990  | -16,49 % | 77,69    | 27-juil.-20 | 1,56 %  | 3,81  |
| FIN                           | ORGT  | ORAGROUP TOGO                | 2 750        | 2 750         | 2 825 | 2,73 %         | 1 051 | 2 937 200  | 2 825  | -28,03 % | 59,52    | 17-juil.-20 | 2,11 %  | 9,90  |
| FIN                           | SAFC  | SAFCA CI                     | 955          | 950           | 955   | 0,00 %         | 205   | 182 230    | 955    | 8,52 %   | 23,04    | 29-juil.-11 |         |       |
| FIN                           | SIBC  | SOCIETE IVOIRIENNE DE BANQUE | 4 800        | 4 800         | 4 800 | 0,00 %         | 2 807 | 13 294 795 | 4 800  | 4,69 %   | 405,00   | 30-juin-22  | 8,44 %  | 5,99  |
| IND                           | CABC  | SICABLE CI                   | 995          | 1 000         | 1 000 | 0,50 %         | 10    | 10 000     | 1 000  | -14,53 % | 69,00    | 2-août-22   | 6,90 %  | 5,51  |
| IND                           | FTSC  | FILTISAC CI                  | 1 195        | 1 200         | 1 110 | -7,11 %        | 2 567 | 3 052 370  | 1 110  | -30,63 % | 235,00   | 30-juil.-21 | 21,17 % |       |
| IND                           | NEIC  | NEI-CEDA CI                  | 680          | 680           | 680   | 0,00 %         | 391   | 252 630    | 680    | -15,00 % | 9,00     | 28-juin-01  |         | 8,86  |
| IND                           | SEMC  | CROWN SIEM CI                | 650          | 650           | 650   | 0,00 %         | 50    | 32 500     | 650    | -4,41 %  | 14,40    | 28-déc.-21  | 2,22 %  | 6,87  |
| IND                           | SIVC  | AIR LIQUIDE CI               | 625          | 625           | 635   | 1,60 %         | 260   | 163 440    | 635    | -5,93 %  | 63,00    | 29-sept.-17 |         |       |
| IND                           | SLBC  | SOLIBRA CI                   | 80 000       | NC            | NC    | 0,00 %         |       |            | 80 000 | -3,90 %  | 4 050,00 | 12-août-22  | 5,06 %  | 5,98  |

|              |      |                      |       |       |       |         |        |             |       |         |          |             |        |       |
|--------------|------|----------------------|-------|-------|-------|---------|--------|-------------|-------|---------|----------|-------------|--------|-------|
| IND          | STBC | SITAB CI             | 6 650 | 6 700 | 6 700 | 0,75 %  | 59     | 395 300     | 6 700 | -2,19 % | 445,12   | 21-juil.-22 | 6,64 % | 12,66 |
| IND          | UNLC | UNILEVER CI          | 7 020 | 6 800 | 6 800 | -3,13 % | 5      | 34 000      | 6 800 | -3,20 % | 1 233,00 | 9-juil.-12  |        | 10,25 |
| IND          | UNXC | UNIWAX CI            | 770   | 750   | 730   | -5,19 % | 2 054  | 1 512 140   | 730   | -5,19 % | 60,75    | 29-juil.-22 | 8,32 % | 10,81 |
| SPU          | CIEC | CIE CI               | 2 120 | 2 120 | 2 100 | -0,94 % | 292    | 616 035     | 2 100 | 5,53 %  | 153,16   | 25-juil.-22 | 7,29 % | 12,05 |
| SPU          | ORAC | ORANGE COTE D'IVOIRE | 9 500 | 9 495 | 9 500 | 0,00 %  | 1 852  | 17 557 520  | 9 500 | -6,95 % |          |             |        | 9,32  |
| SPU          | SDCC | SODE CI              | 5 200 | 5 100 | 4 960 | -4,62 % | 286    | 1 441 990   | 4 960 | -9,24 % | 432,00   | 21-oct.-22  | 8,71 % | 9,29  |
| TRP          | SDSC | BOLLORE              | 1 450 | 1 445 | 1 445 | -0,34 % | 1 033  | 1 452 810   | 1 445 | 3,58 %  | 130,00   | 23-juin-22  | 9,00 % | 5,64  |
| TRP          | SVOC | MOVIS CI             | 2 395 | SP    | SP    | 0,00 %  |        |             | 2 395 | 0,00 %  | 270,00   | 5-juil.-99  |        |       |
| <b>TOTAL</b> |      |                      |       |       |       |         | 36 042 | 129 042 835 |       |         |          |             |        |       |

**TOTAL**
**TOTAL - Marché des actions**

1 937 593 210 439 622

Secteurs d'activités (\*) : AGR = Agriculture, AUT = Autres Secteurs, DIS = Distribution, FIN = Finances, IND = Industrie, TRP = Transport, SPU = Services Publics

**MARCHE DES DROITS**

| Symbole | Titre | Cours Précédent | Cours du jour |       | Variation jour | Séance de cotation |        | Cours Référence | Variation depuis l'origine | Parité | Periode de négociation |     |
|---------|-------|-----------------|---------------|-------|----------------|--------------------|--------|-----------------|----------------------------|--------|------------------------|-----|
|         |       |                 | Ouv.          | Clôt. |                | Volume             | Valeur |                 |                            |        | Début                  | fin |

**TOTAL**
**TOTAL - Marché des droits**
**Légende:**

(d) Ex-dividende (V) Variation par rapport au cours de référence

Cours du jour: Ouv.: Ouverture Clôt.: Clôture Moy.: Moyen

Mentions : NC: Non Coté Ex-c: Ex-coupon Ex-d: Ex-droit SP: Suspendu Val-T: Valeur Théorique

PER = Cours / BNPA selon les données disponibles Rdt. Net: Rendement net (DNPA / Cours)

Comp.: 1 - Premier Compartiment 2 - Second Compartiment 3 - Compartiment de croissance

Ratio de liquidité = Titres échangés / Volume des ordres de vente

: Progression de l'indice sectoriel : Stabilité de l'indice sectoriel : Recul de l'indice sectoriel

**MARCHE DES OBLIGATIONS**

| Symbole                   | Titre                            | Valeur nominale | Cours Précédent | Cours du jour | Cours Référence | Séance de cotation |             | Coupon couru | Coupon d'intérêt |             | Type Amort  |       |
|---------------------------|----------------------------------|-----------------|-----------------|---------------|-----------------|--------------------|-------------|--------------|------------------|-------------|-------------|-------|
|                           |                                  |                 |                 |               |                 | Volume             | Valeur      |              | Période          | Montant net |             | Eché. |
| <b>OBLIGATIONS D'ETAT</b> |                                  |                 |                 |               |                 |                    |             |              |                  |             |             |       |
| EOM.01                    | ETAT DU MALI 6.20% 2016-2023     | 1 665           | 1 665           | NC            | 1 665           |                    |             | 89,09        | A                | 103,23      | 23-mai-23   | ACD   |
| EOM.010                   | ETAT DU MALI 6,20 % 2022-2029    | 10 000          | 10 000          | NC            | 10 000          |                    |             | 195,34       | A                | 620,00      | 9-déc.-23   | ACD   |
| EOM.02                    | Etat du Mali 6.50% 2017-2024     | 4 000           | 4 000           | NC            | 4 000           |                    |             | 247,89       | A                | 260,00      | 20-avr.-23  | AC    |
| EOM.03                    | ETAT DU MALI 6,50 % 2018-2025    | 6 000           | 5 550           | NC            | 5 550           |                    |             | 256,44       | A                | 520,00      | 5-oct.-23   | AC    |
| EOM.04                    | ETAT DU MALI 6,50% 2019-2027     | 10 000          | 10 000          | NC            | 10 000          |                    |             | 471,92       | A                | 650,00      | 12-juil.-23 | AC    |
| EOM.05                    | ETAT DU MALI 6,50% 2020-2028     | 10 000          | 10 000          | NC            | 10 000          |                    |             | 662,47       | A                | 650,00      | 27-mars-23  | ACD   |
| EOM.06                    | ETAT DU MALI 6,50% 2020-2027     | 10 000          | 10 000          | NC            | 10 000          |                    |             | 220,82       | A                | 650,00      | 30-nov.-23  | AC    |
| EOM.07                    | ETAT DU MALI 6.50% 2021-2031     | 10 000          | 10 000          | NC            | 10 000          |                    |             | 626,85       | A                | 650,00      | 16-avr.-23  | AC    |
| EOM.08                    | ETAT DU MALI 6,20 % 2022-2032    | 10 000          | 10 250          | NC            | 10 250          |                    |             | 353,32       | A                | 620,00      | 7-sept.-23  | ACD   |
| EOM.09                    | ETAT DU MALI 6,30% 2022-2032     | 10 000          | 10 000          | NC            | 10 000          |                    |             | 198,49       | A                | 630,00      | 9-déc.-23   | ACD   |
| EOS.05                    | ETAT SENEGAL 6.50% 2013-2023     | 10 000          | 10 195          | NC            | 10 195          |                    |             | 114,92       | S                | 325,00      | 29-juil.-23 | ACD   |
| EOS.07                    | ETAT SENEGAL 6.30% 2015-2025     | 10 000          | 10 500          | NC            | 10 500          |                    |             | 222,66       | S                | 312,41      | 25-mai-23   | ACD   |
| EOS.08                    | ETAT DU SENEGAL 5,95% 2022-2034  | 10 000          | 10 000          | NC            | 10 000          |                    |             | 154,86       | A                | 595,00      | 29-déc.-23  | ACD   |
| TPBF.010                  | TPBF 6,50% 2020 - 2028           | 8 333           | 8 667           | NC            | 8 666.67        |                    |             | 20,61        | S                | 270,83      | 20-sept.-23 | ACD   |
| TPBF.011                  | TPBF 6,50 % 2020-2028            | 9 167           | 9 167           | NC            | 9 167           |                    |             | 138,27       | S                | 297,93      | 9-juil.-23  | ACD   |
| TPBF.012                  | TPBF 6.50% 2021-2031             | 10 000          | 10 700          | NC            | 10 700          |                    |             | 341,16       | S                | 325,00      | 25-mars-23  | ACD   |
| TPBF.013                  | TPBF 6,50 % 2021 - 2031          | 10 000          | 10 200          | NC            | 10 200          |                    |             | 156,22       | S                | 325,00      | 6-juil.-23  | ACD   |
| TPBF.014                  | TPBF 6,30% 2022-2034             | 10 000          | 10 500          | NC            | 10 500          |                    |             | 56,49        | S                | 315,00      | 1-sept.-23  | ACD   |
| TPBF.015                  | ETAT DU BURKINA 6,30 % 2022-2034 | 10 000          | 10 000          | NC            | 10 000          |                    |             | 364,88       | S                | 315,00      | 15-mars-23  | ACD   |
| TPBF.016                  | ETAT DU BURKINA 6% 2023-2028     | 10 000          | 10 000          | NC            | 10 000          |                    |             | 137,57       | S                | 300,00      | 10-juil.-23 | ACD   |
| TPBF.04                   | TPBF 6.50% 2017-2027             | 10 000          | 10 000          | NC            | 10 000          |                    |             | 110,41       | S                | 322,33      | 31-juil.-23 | ACD   |
| TPBF.05                   | TPBF 6,50% 2017-2024             | 10 000          | 10 800          | NC            | 10 800          |                    |             | 169,64       | S                | 325,00      | 29-juin-23  | ACD   |
| TPBF.06                   | TPBF 6.50% 2018-2025             | 10 000          | 10 800          | NC            | 10 800          |                    |             | 211,92       | S                | 324,11      | 5-juin-23   | ACD   |
| TPBF.07                   | TPBF 6,50% 2018- 2025            | 10 000          | 10 000          | 10 000        | 10 000          | 10                 | 100 000     | 249,59       | S                | 325,00      | 15-mai-23   | AC    |
| TPBF.08                   | TPBF 6,50% 2019-2027             | 10 000          | 10 000          | NC            | 10 000          |                    |             | 263,56       | S                | 322,33      | 6-mai-23    | ACD   |
| TPBF.09                   | TPBF 6,50% 2019 - 2027           | 10 000          | 10 800          | NC            | 10 800          |                    |             | 316,07       | S                | 325,00      | 8-avr.-23   | ACD   |
| TPBJ.03                   | TPBJ 6,50% 2020-2028             | 10 000          | 10 000          | NC            | 10 000          |                    |             | 393,56       | A                | 650,00      | 25-août-23  | AC    |
| TPBJ.04                   | TPBJ 5,50 % 2022-2037            | 10 000          | 10 000          | NC            | 10 000          |                    |             | 599,73       | A                | 550,00      | 1-mars-23   | AC    |
| TPBJ.05                   | TPBJ 5,85 % 2022-2042            | 10 000          | 9 949           | NC            | 9 949           |                    |             | 637,89       | A                | 585,00      | 1-mars-23   | ACD   |
| TPBJ.06                   | TPBJ 5,75% 2022-2037             | 10 000          | 10 000          | NC            | 10 000          |                    |             | 392,26       | A                | 575,00      | 28-juil.-23 | ACD   |
| TPCI.017                  | TPCI 3% 2014-2024                | 10 000          | 10 000          | NC            | 10 000          |                    |             | 86,54        | S                | 150,00      | 19-juin-23  | ACD   |
| TPCI.019                  | TPCI 5.99% 2015-2025             | 10 000          | 10 350          | NC            | 10 350          |                    |             | 531,72       | A                | 599,00      | 14-mai-23   | ACD   |
| TPCI.021                  | TPCI 6% 2016-2028                | 10 000          | 10 000          | NC            | 10 000          |                    |             | 591,78       | A                | 600,00      | 8-avr.-23   | ACD   |
| TPCI.022                  | TPCI 5.90% 2016 - 2026           | 10 000          | 10 000          | NC            | 10 000          |                    |             | 472,00       | A                | 590,00      | 15-juin-23  | ACD   |
| TPCI.023                  | TPCI 5.90% 2016-2026             | 10 000          | 10 215          | NC            | 10 215          |                    |             | 221,45       | A                | 590,00      | 17-nov.-23  | ACD   |
| TPCI.024                  | TPCI 6.25% 2017-2029             | 10 000          | 10 750          | NC            | 10 750          |                    |             | 5,12         | S                | 312,50      | 30-sept.-23 | ACD   |
| TPCI.025                  | TPCI 5,95% 2017-2024 A           | 10 000          | 9 975           | NC            | 9 975           |                    |             | 263,17       | S                | 297,50      | 24-avr.-23  | ACD   |
| TPCI.026                  | TPCI 5,95% 2017-2024 B           | 10 000          | 9 975           | NC            | 9 975           |                    |             | 236,69       | S                | 297,50      | 10-mai-23   | ACD   |
| TPCI.027                  | TPCI 6% 2017-2025                | 10 000          | 10 250          | NC            | 10 250          |                    |             | 156,59       | S                | 300,00      | 29-juin-23  | ACD   |
| TPCI.028                  | TPCI 6% 2018 - 2026              | 10 000          | 10 100          | 9 700         | 9 700           | 48 000             | 465 600 000 | 401,10       | A                | 600,00      | 2-août-23   | ACD   |
| TPCI.029                  | TPCI 6% 2018-2026                | 10 000          | 10 000          | NC            | 10 000          |                    |             | 272,88       | A                | 600,00      | 19-oct.-23  | ACD   |
| TPCI.030                  | TPCI 5,95% 2018-2025             | 6 000           | 5 985           | NC            | 5 985           |                    |             | 108,57       | S                | 178,01      | 13-juin-23  | ACD   |
| TPCI.031                  | TPCI 5,75% 2019 - 2026           | 10 000          | 10 230          | NC            | 10 230          |                    |             | 452,12       | A                | 575,00      | 20-juin-23  | ACD   |
| TPCI.032                  | TPCI 2,23% 2019-2026             | 10 000          |                 | NC            |                 |                    |             | 175,35       | A                | 223,00      | 20-juin-23  | ACD   |
| TPCI.033                  | TPCI 5.75% 2019-2026             | 6 000           | 6 480           | NC            | 6 480           |                    |             | 13,20        | A                | 345,00      | 20-mars-24  | ACD   |
| TPCI.034                  | TPCI 6% 2019-2029                | 7 500           | 7 500           | NC            | 7 500           |                    |             | 17,21        | A                | 450,00      | 20-mars-24  | ACD   |
| TPCI.035                  | TPCI 5,75% 2019 -2026            | 10 000          | 10 250          | NC            | 10 250          |                    |             | 419,04       | A                | 575,00      | 11-juil.-23 | ACD   |
| TPCI.036                  | TPCI 5,75% 2019- 2026            | 10 000          | 10 035          | NC            | 10 035          |                    |             | 354,45       | A                | 575,00      | 21-août-23  | ACD   |
| TPCI.037                  | TPCI 5,80% 2019-2026             | 8 000           | 8 000           | NC            | 8 000           |                    |             | 152,55       | A                | 464,00      | 4-déc.-23   | ACD   |
| TPCI.038                  | TPCI 5,75% 2019-2026             | 8 000           | 8 060           | NC            | 8 060           |                    |             | 151,23       | A                | 460,00      | 4-déc.-23   | ACD   |
| TPCI.039                  | TPCI 5,75% 2019 - 2026           | 8 000           | 8 560           | NC            | 8 560           |                    |             | 211,73       | A                | 460,00      | 17-oct.-23  | ACD   |
| TPCI.040                  | TPCI 5,75% 2019-2026             | 8 000           | 8 160           | NC            | 8 160           |                    |             | 104,60       | A                | 460,00      | 10-janv.-24 | ACD   |
| TPCI.041                  | TPCI 5,80% 2020-2027             | 10 000          | 10 750          | NC            | 10 750          |                    |             | 53,88        | A                | 580,00      | 29-févr.-24 | ACD   |
| TPCI.042                  | TPCI 5,90% 2020-2030             | 10 000          | 10 200          | NC            | 10 200          |                    |             | 54,81        | A                | 590,00      | 29-févr.-24 | ACD   |
| TPCI.043                  | TPCI 5,90% 2020 - 2030           | 10 000          | 10 000          | NC            | 10 000          |                    |             | 557,67       | A                | 590,00      | 23-avr.-23  | ACD   |
| TPCI.044                  | TPCI 5,80% 2020 - 2027           | 10 000          | 10 095          | NC            | 10 095          |                    |             | 548,22       | A                | 580,00      | 23-avr.-23  | ACD   |
| TPCI.045                  | TPCI 5,80% 2020 -2027            | 10 000          | 10 000          | NC            | 10 000          |                    |             | 462,41       | A                | 580,00      | 16-juin-23  | ACD   |
| TPCI.046                  | TPCI 5,90% 2020 - 2030           | 10 000          | 10 200          | NC            | 10 200          |                    |             | 470,38       | A                | 590,00      | 16-juin-23  | ACD   |
| TPCI.047                  | TPCI 5,80% 2020 - 2027           | 10 000          | 10 250          | NC            | 10 250          |                    |             | 462,41       | A                | 580,00      | 16-juin-23  | ACD   |
| TPCI.048                  | TPCI 5,80% 2020- 2027            | 10 000          | 9 900           | NC            | 9 900           |                    |             | 394,08       | A                | 580,00      | 29-juil.-23 | ACD   |

|              |  |        |        |    |        |               |                    |   |        |             |     |
|--------------|--|--------|--------|----|--------|---------------|--------------------|---|--------|-------------|-----|
| TPCI.049     | TPCI 5,90% 2020- 2030                    | 10 000 | 10 085 | NC | 10 085 |               | 400,88             | A | 590,00 | 29-juil.-23 | ACD |
| TPCI.050     | TPCI 5,90% 2020-2030                     | 10 000 | 10 000 | NC | 10 000 |               | 352,38             | A | 590,00 | 28-août-23  | ACD |
| TPCI.051     | TPCI 5,80% 2020-2027                     | 10 000 | 10 000 | NC | 10 000 |               | 290,79             | A | 580,00 | 2-oct.-23   | ACD |
| TPCI.052     | TPCI 5,90 % 2020-2030                    | 10 000 | 10 300 | NC | 10 300 |               | 295,81             | A | 590,00 | 2-oct.-23   | ACD |
| TPCI.053     | TPCI 5,80% 2020-2027                     | 10 000 | 10 600 | NC | 10 600 |               | 249,48             | A | 580,00 | 28-oct.-23  | ACD |
| TPCI.054     | TPCI 5,90% 2020-2030                     | 10 000 | 10 000 | NC | 10 000 |               | 253,78             | A | 590,00 | 28-oct.-23  | ACD |
| TPCI.055     | TPCI 5,80% 2020 -2027                    | 10 000 | 10 500 | NC | 10 500 |               | 158,90             | A | 580,00 | 24-déc.-23  | ACD |
| TPCI.056     | TPCI 5,90% 2020- 2030                    | 10 000 | 10 800 | NC | 10 800 |               | 161,64             | A | 590,00 | 24-déc.-23  | ACD |
| TPCI.057     | TPCI 5,80% 2020-2027                     | 10 000 | 10 000 | NC | 10 000 |               | 212,93             | A | 580,00 | 20-nov.-23  | ACD |
| TPCI.058     | TPCI 5,80% 2021-2028                     | 10 000 | 10 100 | NC | 10 100 |               | 39,62              | A | 580,00 | 9-mars-24   | ACD |
| TPCI.059     | TPCI 5,90% 2021-2031                     | 10 000 | 10 350 | NC | 10 350 |               | 40,30              | A | 590,00 | 9-mars-24   | ACD |
| TPCI.060     | TPCI 5,80% 2021-2028                     | 10 000 | 10 050 | NC | 10 050 |               | 516,44             | A | 580,00 | 13-mai-23   | ACD |
| TPCI.061     | TPCI 5,90% 2021-2031                     | 10 000 | 10 050 | NC | 10 050 |               | 525,34             | A | 590,00 | 13-mai-23   | ACD |
| TPCI.062     | TPCI 5,80 % 2021 -2028                   | 10 000 | 10 800 | NC | 10 800 |               | 440,16             | A | 580,00 | 30-juin-23  | ACD |
| TPCI.063     | TPCI 5,90% 2021 -2031                    | 10 000 | 10 000 | NC | 10 000 |               | 447,75             | A | 590,00 | 30-juin-23  | ACD |
| TPCI.064     | TPCI 5,80 % 2021 - 2028                  | 10 000 | 10 180 | NC | 10 180 |               | 365,48             | A | 580,00 | 16-août-23  | ACD |
| TPCI.065     | TPCI 5,90% 2021-2031                     | 10 000 | 10 700 | NC | 10 700 |               | 299,04             | A | 590,00 | 30-sept.-23 | ACD |
| TPCI.066     | TPCI 5,90% 2021-2031                     | 10 000 | 9 950  | NC | 9 950  |               | 240,85             | A | 590,00 | 5-nov.-23   | ACD |
| TPCI.067     | TPCI 5,90 % 2021-2036                    | 10 000 | 10 400 | NC | 10 400 |               | 174,58             | A | 590,00 | 16-déc.-23  | ACD |
| TPCI.068     | TPCI 5,90 % 2022-2037                    | 10 000 | 10 000 | NC | 10 000 |               | 98,60              | A | 590,00 | 1-févr.-24  | ACD |
| TPCI.069     | TPCI 5,75 % 2022-2037                    | 10 000 | 10 000 | NC | 10 000 |               | 593,90             | A | 575,00 | 22-mars-23  | ACD |
| TPCI.070     | TPCI 5,75 % 2022-2037                    | 10 000 | 10 000 | NC | 10 000 |               | 534,04             | A | 575,00 | 29-avr.-23  | ACD |
| TPCI.071     | TPCI 5,65% 2022-2032                     | 10 000 | 10 075 | NC | 10 075 |               | 452,00             | A | 565,00 | 15-juin-23  | ACD |
| TPCI.072     | TPCI 5,65% 2022-2029                     | 10 000 | 10 000 | NC | 10 000 |               | 383,89             | A | 565,00 | 29-juil.-23 | ACD |
| TPCI.073     | TPCI 5,75% 2022-2032                     | 10 000 | 10 000 | NC | 10 000 |               | 390,68             | A | 575,00 | 29-juil.-23 | ACD |
| TPCI.074     | TPCI 5,85% 2022-2042                     | 10 000 | 10 000 | NC | 10 000 |               | 397,48             | A | 585,00 | 29-juil.-23 | ACD |
| TPCI.075     | TPCI 5,65% 2022-2029                     | 10 000 | 10 000 | NC | 10 000 |               | 275,53             | A | 565,00 | 7-oct.-23   | ACD |
| TPCI.076     | TPCI 5,75% 2022-2032                     | 10 000 | 10 000 | NC | 10 000 |               | 280,41             | A | 575,00 | 7-oct.-23   | ACD |
| TPCI.077     | TPCI (TAUX DE BASE + SPREAD) % 2022-2029 | 10 000 | 10 000 | NC | 10 000 |               | 73,12              | T | 127,60 | 11-mai-23   | ACD |
| TPCI.078     | TPCI 5,65% 2022-2029                     | 10 000 | 10 000 | NC | 10 000 |               | 171,82             | A | 565,00 | 13-déc.-23  | ACD |
| TPNE.01      | TRESOR PUBLIC DU NIGER 6,50% 2019-2026   | 10 000 | 10 800 | NC | 10 800 |               | 10,66              | A | 650,00 | 28-mars-24  | ACD |
| TPNE.02      | TRESOR PUBLIC DU NIGER 6,50% 2019 - 2026 | 10 000 | 10 800 | NC | 10 800 |               | 436,30             | A | 650,00 | 1-août-23   | ACD |
| TPNE.03      | TRESOR PUBLIC DU NIGER 6,5% 2020-2027    | 10 000 | 10 800 | NC | 10 800 |               | 438,08             | A | 650,00 | 31-juil.-23 | ACD |
| TPNE.04      | TRESOR PUBLIC DU NIGER 6,30% 2021-2031   | 10 000 | 10 800 | NC | 10 800 |               | 383,18             | A | 630,00 | 24-août-23  | ACD |
| TPNE.05      | TPNE 6,15 % 2022-2034                    | 10 000 | 10 550 | NC | 10 550 |               | 512,22             | A | 615,00 | 3-juin-23   | ACD |
| TPNE.06      | TRESOR PUBLIC DU NIGER 6,15% 2022 - 2034 | 10 000 | 10 000 | NC | 10 000 |               | 185,34             | A | 615,00 | 14-déc.-23  | ACD |
| TPTG.02      | TPTG 6% 2022-2037                        | 10 000 | 10 000 | NC | 10 000 |               | 226,85             | A | 600,00 | 16-nov.-23  | ACD |
| <b>TOTAL</b> |  |        |        |    |        | <b>48 010</b> | <b>465 700 000</b> |   |        |             |     |

**OBLIGATIONS REGIONALES**

|              |                            |        |        |        |          |            |                  |   |        |             |     |
|--------------|----------------------------|--------|--------|--------|----------|------------|------------------|---|--------|-------------|-----|
| BIDC.04      | BIDC-EBID 6.10% 2017-2027  | 6 250  | 6 250  | NC     | 6 250    |            | 303,96           | A | 381,25 | 16-juin-23  | ACD |
| BIDC.05      | BIDC-EBID 6,40% 2019-2026  | 10 000 | 10 500 | NC     | 10 500   |            | 143,20           | S | 320,00 | 12-juil.-23 | ACD |
| BIDC.06      | BIDC-EBID 6,50 % 2021-2028 | 10 000 | 10 000 | 10 000 | 10 000   | 155        | 1 550 000        | S | 322,33 | 18-mai-23   | ACD |
| BIDC.07      | BIDC-EBID 5,90% 2022-2029  | 10 000 | 10 300 | NC     | 10 300   |            | 185,89           | S | 294,19 | 9-juin-23   | ACD |
| CRRH.02      | CRRH-UEMOA 6.10% 2012-2024 | 10 000 | 10 000 | NC     | 10 000   |            | 128,07           | S | 305,00 | 17-juil.-23 | AC  |
| CRRH.03      | CRRH-UEMOA 6% 2013-2023    | 10 000 | 10 000 | NC     | 10 000   |            | 262,09           | S | 300,00 | 26-avr.-23  | AC  |
| CRRH.04      | CRRH-UEMOA 6% 2014-2024    | 10 000 | 10 000 | NC     | 10 000   |            | 154,95           | S | 300,00 | 30-juin-23  | AC  |
| CRRH.05      | CRRH-UEMOA 5.85% 2015-2025 | 10 000 | 10 000 | NC     | 10 000   |            | 142,63           | S | 290,06 | 4-juil.-23  | AC  |
| CRRH.06      | CRRH-UEMOA 5.85% 2016-2026 | 10 000 | 10 230 | NC     | 10 230   |            | 145,44           | S | 292,50 | 3-juil.-23  | ACD |
| CRRH.07      | CRRH-UEMOA 5.95% 2017-2029 | 5 833  | 5 833  | NC     | 5 833    |            | 140,74           | S | 185,94 | 17-mai-23   | AC  |
| CRRH.08      | CRRH-UEMOA 5.95% 2018-2030 | 6 667  | 6 667  | NC     | 6 666.67 |            | 112,24           | S | 198,33 | 21-juin-23  | AC  |
| CRRH.09      | CRRH-UEMOA 6.05% 2018-2033 | 7 333  | 7 333  | NC     | 7 333    |            | 125,54           | S | 221,83 | 21-juin-23  | AC  |
| <b>TOTAL</b> |                            |        |        |        |          | <b>155</b> | <b>1 550 000</b> |   |        |             |     |

**OBLIGATIONS PRIVEES**

| Code         | Titre                          | Montant | Montant | Statut | Montant  | Cote       | Statut           | Montant | Montant | Date        | Statut      |     |
|--------------|--------------------------------|---------|---------|--------|----------|------------|------------------|---------|---------|-------------|-------------|-----|
| BHSN.O1      | DIASPORA BONDS BHS 6,25% 2019- | 10 000  | 10 750  | NC     | 10 750   | 142,12     | S                | 309,93  |         | 10-juil.-23 | ACD         |     |
| FNSBC.O1     | FCTC NSIA BANQUE 7 % 2020-2025 | 4 444   | 4 400   | NC     | 4 400    | 14,91      | T                | 76,22   |         | 16-juin-23  | ACD         |     |
| FORBT.O1     | FCTC ORABANK 7 % 2021-2026     | 8 333   | 8 917   | NC     | 8 916,66 | 9,32       | T                | 142,92  |         | 28-juin-23  | ACD         |     |
| FTIMC.O1     | FCTC TEYLIM IMMO 7 % 2021-2028 | 8 750   | 8 750   | NC     | 8 750    | 42,41      | T                | 150,06  |         | 8-juin-23   | ACD         |     |
| ORGT.O2      | ORAGROUP SA 7,15% 2021-2028    | 10 000  | 10 100  | NC     | 10 100   | 312,32     | S                | 357,50  |         | 26-avr.-23  | ACD         |     |
| PADS.O3      | PAD 6,60% 2020-2027            | 10 000  | 10 000  | NC     | 10 000   | 300,99     | S                | 330,00  |         | 19-avr.-23  | ACD         |     |
| SNLC.O1      | SENELEC 6,50% 2018-2025        | 4 000   | 4 000   | NC     | 4 000    | 4,95       | S                | 130,00  |         | 27-sept.-23 | AC          |     |
| SNTS.O2      | SONATEL 6,50% 2020-2027        | 9 000   | 9 700   | 9 630  | 9 630    | 186        | 1 791 180        | 116,01  | S       | 272,69      | 16-juil.-23 | ACD |
| <b>TOTAL</b> |                                |         |         |        |          | <b>186</b> | <b>1 791 180</b> |         |         |             |             |     |

**SUKUK ET TITRES ASSIMILES**

|                                       |                          |        |        |    |        |               |                    |        |  |             |     |
|---------------------------------------|--------------------------|--------|--------|----|--------|---------------|--------------------|--------|--|-------------|-----|
| SUKCI.S2                              | SUKUK CI 5.75% 2016-2023 | 10 000 | 10 800 | NC | 10 800 | 43,13         | S                  | 293,89 |  | 7-sept.-23  | ACD |
| SUKSN.S2                              | SUKUK SN 6% 2016-2026    | 10 000 | 10 750 | NC | 10 750 | 111,67        | S                  | 301,67 |  | 26-juil.-23 | ACD |
| SUKTG.S1                              | SUKUK TG 6.5% 2016-2026  | 10 000 | 10 850 | NC | 10 850 | 92,45         | S                  | 371,86 |  | 17-août-23  | ACD |
| <b>TOTAL</b>                          |                          |        |        |    |        | <b>0</b>      | <b>0</b>           |        |  |             |     |
| <b>TOTAL - Marché des obligations</b> |                          |        |        |    |        | <b>48 351</b> | <b>469 041 180</b> |        |  |             |     |

Légende :  
 (#) (\*) Ex-Coupon couru (##)Cours de référence amorti / Coupon couru Ex-c (#)Ex-marge de profits  
 Cours du jour: Ouv.: Ouverture Clôt.: Clôture Moy.: Moyen  
 Type Amort: Type d'Amortissement IF: In Fine AC: Amortissement Constant AD: Amortissement Dégressif ACD: Amortissement Constant Différé  
 Période: Périodicité de paiement des coupons A: Annuelle S: Semestrielle T: Trimestrielle  
 Eché.: Échéance de paiement des intérêts  
 Mentions: NC: Non Coté Ex-c: Ex-coupon ou Ex-droit SP: Suspendu

**INFORMATIONS**
**OPERATIONS EN COURS**

| Emetteur | Opération |
|----------|-----------|
|----------|-----------|

**AVIS**

| Entité | N°       | Nature                                   | Objet                                    |
|--------|----------|--|--|
| BRVM   | 048-2023 | Nouvelle composition de l'indice BRVM 30 | Nouvelle Composition de l'indice BRVM 30 |
| BRVM   | 049-2023 | Jour férié                               | Rappel, 10 avril 2023, jour férié        |
| BRVM   | 050-2023 | Horaire de cotation                      | Horaires de cotation du 07 avril 2023    |

**COMMUNIQUES**

| Emetteur                 | N°         | Nature                         | Objet  |
|--------------------------|------------|--------------------------------|--|
| AIR LIQUIDE CI           | 20230403   | Communiqué                     | Changement Important dans la direction - AIR LIQUIDE CI                          |
| CORIS BANK INTERNATIONAL | 20230331-2 | Projet de Résolutions          | Projets de résolutions - Assemblée Générale Ordinaire - CORIS BANK INTERNATIONAL |
| CORIS BANK INTERNATIONAL | 20230331-3 | Communiqué-Avis de Convocation | Avis de convocation - Assemblée Générale Ordinaire - CORIS BANK INTERNATIONAL    |

**QUANTITES RESIDUELLES**
**MARCHE DES ACTIONS**

| Symbole | Titre                          | Quantité résiduelle à l'achat | Cours Achat / Vente |   |        | Quantité résiduelle à la vente | Cours de Référence |
|---------|--------------------------------|-------------------------------|---------------------|---|--------|--------------------------------|--------------------|
|         |                                |                               |                     |   |        |                                |                    |
| ABJC    | SERVAIR ABIDJAN CI             | 11                            | 1,210               | / | 1,290  | 19                             | 1 280              |
| BICC    | BICI CI                        | 5                             | 6,000               | / | 6,400  | 1 999                          | 6 400              |
| BNBC    | BERNABE CI                     | 11                            | 1,925               | / | 1,995  | 1 267                          | 2 000              |
| BOAB    | BANK OF AFRICA BN              | 25                            | 6,205               | / | 6,250  | 911                            | 6 200              |
| BOABF   | BANK OF AFRICA BF              | 18                            | 5,600               | / | 5,645  | 1 000                          | 5 685              |
| BOAC    | BANK OF AFRICA CI              | 853                           | 5,100               | / | 5,145  | 411                            | 5 100              |
| BOAM    | BANK OF AFRICA ML              | 2 787                         | 1,200               | / | 1,230  | 410                            | 1 230              |
| BOAN    | BANK OF AFRICA NG              | 242                           | 5,905               | / | 6,050  | 130                            | 6 095              |
| BOAS    | BANK OF AFRICA SENEGAL         | 1                             | 2,175               | / | 2,200  | 2 906                          | 2 200              |
| CABC    | SICABLE CI                     | 200                           | 965                 | / | 995    | 60                             | 1 000              |
| CBIBF   | CORIS BANK INTERNATIONAL       | 2                             | 8,300               | / | 8,490  | 10                             | 8 500              |
| CFAC    | CFAO MOTORS CI                 | 59                            | 780                 | / | 820    | 12 980                         | 780                |
| CIEC    | CIE CI                         | 53                            | 2,100               | / | 2,115  | 49                             | 2 100              |
| ECOC    | ECOBANK COTE D'IVOIRE          | 50                            | 4,840               | / | 4,850  | 457                            | 4 850              |
| ETIT    | ECOBANK TRANS. INCORP. TG      | 129 910                       | 16                  | / | 17     | 149 019                        | 17                 |
| FTSC    | FILTISAC CI                    |                               |                     | / | 1,110  | 188                            | 1 110              |
| NEIC    | NEI-CEDA CI                    |                               |                     | / | 680    | 727                            | 680                |
| NSBC    | NSIA BANQUE COTE D'IVOIRE      | 102                           | 4,950               | / | 4,995  | 485                            | 4 990              |
| NTLC    | NESTLE CI                      | 32                            | 6,800               | / | 6,950  | 9                              | 6 950              |
| ONTBF   | ONATEL BF                      | 139                           | 3,235               | / | 3,250  | 229                            | 3 300              |
| ORAC    | ORANGE COTE D'IVOIRE           | 9                             | 9,475               | / | 9,500  | 26 441                         | 9 500              |
| ORGT    | ORAGROUP TOGO                  | 200                           | 2,705               | / | 2,825  | 149                            | 2 825              |
| PALC    | PALM CI                        | 3                             | 10,905              | / | 10,945 | 512                            | 10 945             |
| PRSC    | TRACTAFRIC MOTORS CI           | 78                            | 2,900               | / | 3,105  | 48                             | 3 105              |
| SAFC    | SAFCA CI                       |                               |                     | / | 955    | 2 585                          | 955                |
| SCRC    | SUCRIVOIRE                     | 960                           | 680                 | / | 710    | 499                            | 710                |
| SDCC    | SODE CI                        | 13                            | 4,955               | / | 4,960  | 36                             | 4 960              |
| SDSC    | BOLLORE                        | 870                           | 1,395               | / | 1,445  | 1 253                          | 1 445              |
| SEMC    | CROWN SIEM CI                  |                               |                     | / | 650    | 462                            | 650                |
| SGBC    | SOCIETE GENERALE COTE D'IVOIRE | 920                           | 13,800              | / | 13,950 | 37                             | 13 800             |
| SHEC    | VIVO ENERGY CI                 | 52                            | 770                 | / | 780    | 5                              | 770                |
| SIBC    | SOCIETE IVOIRIENNE DE BANQUE   | 634                           | 4,705               | / | 4,800  | 441                            | 4 800              |
| SICC    | SICOR CI                       | 7                             | 5,800               | / | 5,945  | 70                             | 5 800              |
| SIVC    | AIR LIQUIDE CI                 | 306                           | 610                 | / | 625    | 115                            | 635                |
| SLBC    | SOLIBRA CI                     | 2                             | 80,000              | / |        |                                | 80 000             |
| SMBC    | SMB CI                         | 366                           | 7,505               | / | 7,570  | 72                             | 7 505              |
| SNTS    | SONATEL SN                     | 86                            | 15,750              | / | 15,785 | 4                              | 15 785             |
| SOGC    | SOGB CI                        | 165                           | 5,400               | / | 5,580  | 58                             | 5 580              |
| SPHC    | SAPH CI                        | 153                           | 4,810               | / | 5,000  | 360                            | 5 000              |
| STAC    | SETAO CI                       | 20                            | 1,000               | / | 1,050  | 21                             | 1 050              |
| STBC    | SITAB CI                       | 11                            | 6,610               | / | 6,700  | 3 598                          | 6 700              |
| SVOC    | MOVIS CI                       |                               |                     | / |        |                                | 2 395              |
| TTLC    | TOTAL CI                       | 10                            | 2,010               | / | 2,105  | 398                            | 2 110              |
| TTLS    | TOTAL SN                       | 121                           | 2,555               | / | 2,565  | 57                             | 2 555              |
| UNLC    | UNILEVER CI                    |                               |                     | / | 7,395  | 685                            | 6 800              |
| UNXC    | UNIWAX CI                      | 372                           | 735                 | / | 750    | 12                             | 730                |

QUANTITES RESIDUELLES

MARCHE DES DROITS

| Symbole | Titre | Quantité résiduelle à l'achat | Cours Achat / Vente | Quantité résiduelle à la vente | Cours de Référence |
|---------|-------|-------------------------------|---------------------|--------------------------------|--------------------|
|---------|-------|-------------------------------|---------------------|--------------------------------|--------------------|



**QUANTITES RESIDUELLES**
**MARCHE DES OBLIGATIONS**

| Symbole  | Titre                                    | Quantité résiduelle à l'achat | Cours Achat / Vente | Quantité résiduelle à la vente | Cours de Référence |
|----------|--|-------------------------------|---------------------|--------------------------------|--------------------|
| BHSN.01  | DIASPORA BONDS BHS 6,25% 2019-           |                               | / 10,000            | 199                            | 10 750             |
| FNSBC.01 | FCTC NSIA BANQUE 7 % 2020-2025           | 999                           | 4,444.44 /          |                                | 4 400              |
| FORBT.01 | FCTC ORABANK 7 % 2021-2026               |                               | /                   |                                | 8 917              |
| FTIMC.01 | FCTC TEYLIOM IMMO 7 % 2021-2028          |                               | /                   |                                | 8 750              |
| ORGT.02  | ORAGROUP SA 7,15% 2021-2028              |                               | / 10,100            | 921                            | 10 100             |
| PADS.03  | PAD 6,60% 2020-2027                      |                               | / 10,000            | 7                              | 10 000             |
| SNLC.01  | SENELEC 6,50% 2018-2025                  |                               | /                   |                                | 4 000              |
| SNTS.02  | SONATEL 6,50% 2020-2027                  |                               | / 9,630             | 97                             | 9 630              |
| EOM.01   | ETAT DU MALI 6.20% 2016-2023             |                               | / 1,665             | 3 217                          | 1 665              |
| EOM.010  | ETAT DU MALI 6,20 % 2022-2029            |                               | /                   |                                | 10 000             |
| EOM.02   | Etat du Mali 6.50% 2017-2024             |                               | /                   |                                | 4 000              |
| EOM.03   | ETAT DU MALI 6,50 % 2018-2025            |                               | /                   |                                | 5 550              |
| EOM.04   | ETAT DU MALI 6,50% 2019-2027             |                               | /                   |                                | 10 000             |
| EOM.05   | ETAT DU MALI 6,50% 2020-2028             |                               | /                   |                                | 10 000             |
| TPTG.02  | TPTG 6% 2022-2037                        |                               | / 10,000            | 300                            | 10 000             |
| TPNE.01  | TRESOR PUBLIC DU NIGER 6,50% 2019-2026   |                               | /                   |                                | 10 800             |
| TPNE.02  | TRESOR PUBLIC DU NIGER 6,50% 2019 - 2026 |                               | / 10,000            | 46                             | 10 800             |
| TPNE.03  | TRESOR PUBLIC DU NIGER 6,5% 2020-2027    |                               | / 10,000            | 110                            | 10 800             |
| TPNE.04  | TRESOR PUBLIC DU NIGER 6,30% 2021-2031   |                               | / 10,000            | 50                             | 10 800             |
| TPNE.05  | TPNE 6,15 % 2022-2034                    |                               | / 10,550            | 50                             | 10 550             |
| TPNE.06  | TRESOR PUBLIC DU NIGER 6,15% 2022 - 2034 |                               | /                   |                                | 10 000             |
| TPCI.073 | TPCI 5,75% 2022-2032                     |                               | / 10,000            | 100                            | 10 000             |
| TPCI.074 | TPCI 5,85% 2022-2042                     |                               | / 10,000            | 500                            | 10 000             |
| TPCI.075 | TPCI 5,65% 2022-2029                     |                               | / 10,000            | 1 500                          | 10 000             |
| TPCI.076 | TPCI 5,75% 2022-2032                     |                               | /                   |                                | 10 000             |
| TPCI.077 | TPCI (TAUX DE BASE + SPREAD) % 2022-2029 |                               | /                   |                                | 10 000             |
| TPCI.078 | TPCI 5,65% 2022-2029                     |                               | /                   |                                | 10 000             |
| TPCI.067 | TPCI 5,90 % 2021-2036                    |                               | / 10,000            | 700                            | 10 400             |
| TPCI.068 | TPCI 5,90 % 2022-2037                    |                               | /                   |                                | 10 000             |
| TPCI.069 | TPCI 5,75 % 2022-2037                    |                               | /                   |                                | 10 000             |
| TPCI.070 | TPCI 5,75 % 2022-2037                    |                               | /                   |                                | 10 000             |
| TPCI.071 | TPCI 5,65% 2022-2032                     |                               | / 10,100            | 10 000                         | 10 075             |
| TPCI.072 | TPCI 5,65% 2022-2029                     |                               | / 10,000            | 277                            | 10 000             |
| TPCI.061 | TPCI 5,90% 2021-2031                     |                               | /                   |                                | 10 050             |
| TPCI.062 | TPCI 5,80 % 2021 -2028                   |                               | /                   |                                | 10 800             |
| TPCI.063 | TPCI 5,90% 2021 -2031                    |                               | /                   |                                | 10 000             |
| TPCI.064 | TPCI 5,80 % 2021 - 2028                  |                               | /                   |                                | 10 180             |
| TPCI.065 | TPCI 5,90% 2021-2031                     |                               | /                   |                                | 10 700             |
| TPCI.066 | TPCI 5,90% 2021-2031                     |                               | / 9,950             | 6 097                          | 9 950              |
| TPCI.055 | TPCI 5,80% 2020 -2027                    |                               | /                   |                                | 10 500             |
| TPCI.056 | TPCI 5,90% 2020- 2030                    |                               | /                   |                                | 10 800             |
| TPCI.057 | TPCI 5,80% 2020-2027                     |                               | /                   |                                | 10 000             |
| TPCI.058 | TPCI 5,80% 2021-2028                     |                               | / 10,100            | 197                            | 10 100             |
| TPCI.059 | TPCI 5,90% 2021-2031                     |                               | /                   |                                | 10 350             |
| TPCI.060 | TPCI 5,80% 2021-2028                     |                               | / 10,050            | 250                            | 10 050             |
| TPCI.049 | TPCI 5,90% 2020- 2030                    |                               | /                   |                                | 10 085             |
| TPCI.050 | TPCI 5,90% 2020-2030                     |                               | /                   |                                | 10 000             |
| TPCI.051 | TPCI 5,80% 2020-2027                     |                               | /                   |                                | 10 000             |
| TPCI.052 | TPCI 5,90 % 2020-2030                    |                               | /                   |                                | 10 300             |
| TPCI.053 | TPCI 5,80% 2020-2027                     |                               | /                   |                                | 10 600             |

|          |                                  |    |        |   |          |       |        |
|----------|----------------------------------|----|--------|---|----------|-------|--------|
| TPCI.O54 | TPCI 5,90% 2020-2030             |    |        | / |          |       | 10 000 |
| TPCI.O43 | TPCI 5,90% 2020 - 2030           |    |        | / |          |       | 10 000 |
| TPCI.O44 | TPCI 5,80% 2020 - 2027           |    |        | / |          |       | 10 095 |
| TPCI.O45 | TPCI 5,80% 2020 -2027            |    |        | / |          |       | 10 000 |
| TPCI.O46 | TPCI 5,90% 2020 - 2030           |    |        | / |          |       | 10 200 |
| TPCI.O47 | TPCI 5,80% 2020 - 2027           |    |        | / | 10,000   | 500   | 10 250 |
| TPCI.O48 | TPCI 5,80% 2020- 2027            |    |        | / | 10,150   | 1 201 | 9 900  |
| TPCI.O37 | TPCI 5,80% 2019-2026             |    |        | / |          |       | 8 000  |
| TPCI.O38 | TPCI 5,75% 2019-2026             |    |        | / |          |       | 8 060  |
| TPCI.O39 | TPCI 5,75% 2019 - 2026           |    |        | / |          |       | 8 560  |
| TPCI.O40 | TPCI 5,75% 2019-2026             |    |        | / | 8,000    | 3 350 | 8 160  |
| TPCI.O41 | TPCI 5,80% 2020-2027             |    |        | / |          |       | 10 750 |
| TPCI.O42 | TPCI 5,90% 2020-2030             |    |        | / | 10,200   | 2     | 10 200 |
| TPCI.O31 | TPCI 5,75% 2019 - 2026           |    |        | / |          |       | 10 230 |
| TPCI.O32 | TPCI 2,23% 2019-2026             |    |        | / |          |       | 10 000 |
| TPCI.O33 | TPCI 5.75% 2019-2026             |    |        | / |          |       | 6 480  |
| TPCI.O34 | TPCI 6% 2019-2029                |    |        | / | 7,500    | 39    | 7 500  |
| TPCI.O35 | TPCI 5,75% 2019 -2026            |    |        | / |          |       | 10 250 |
| TPCI.O36 | TPCI 5,75% 2019- 2026            |    |        | / |          |       | 10 035 |
| TPCI.O25 | TPCI 5,95% 2017-2024 A           |    |        | / |          |       | 9 975  |
| TPCI.O26 | TPCI 5,95% 2017-2024 B           |    |        | / | 10,000   | 1 900 | 9 975  |
| TPCI.O27 | TPCI 6% 2017-2025                |    |        | / |          |       | 10 250 |
| TPCI.O28 | TPCI 6% 2018 - 2026              |    |        | / |          |       | 9 700  |
| TPCI.O29 | TPCI 6% 2018-2026                |    |        | / |          |       | 10 000 |
| TPCI.O30 | TPCI 5,95% 2018-2025             |    |        | / |          |       | 5 985  |
| TPCI.O17 | TPCI 3% 2014-2024                |    |        | / |          |       | 10 000 |
| TPCI.O19 | TPCI 5.99% 2015-2025             |    |        | / | 10,000   | 914   | 10 350 |
| TPCI.O21 | TPCI 6% 2016-2028                |    |        | / | 10,000   | 12    | 10 000 |
| TPCI.O22 | TPCI 5.90% 2016 - 2026           |    |        | / | 10,000   | 12    | 10 000 |
| TPCI.O23 | TPCI 5.90% 2016-2026             |    |        | / | 10,000   | 55    | 10 215 |
| TPCI.O24 | TPCI 6.25% 2017-2029             |    |        | / |          |       | 10 750 |
| TPBF.O8  | TPBF 6,50% 2019-2027             |    |        | / |          |       | 10 000 |
| TPBF.O9  | TPBF 6,50% 2019 - 2027           |    |        | / | 10,000   | 8     | 10 800 |
| TPBJ.O3  | TPBJ 6,50% 2020-2028             |    |        | / |          |       | 10 000 |
| TPBJ.O4  | TPBJ 5,50 % 2022-2037            |    |        | / |          |       | 10 000 |
| TPBJ.O5  | TPBJ 5,85 % 2022-2042            |    |        | / |          |       | 9 949  |
| TPBJ.O6  | TPBJ 5,75% 2022-2037             |    |        | / |          |       | 10 000 |
| TPBF.O15 | ETAT DU BURKINA 6,30 % 2022-2034 | 10 | 10,000 | / |          |       | 10 000 |
| TPBF.O16 | ETAT DU BURKINA 6% 2023-2028     |    |        | / |          |       | 10 000 |
| TPBF.O4  | TPBF 6.50% 2017-2027             |    |        | / |          |       | 10 000 |
| TPBF.O5  | TPBF 6,50% 2017-2024             |    |        | / |          |       | 10 800 |
| TPBF.O6  | TPBF 6.50% 2018-2025             |    |        | / | 10,500   | 8     | 10 800 |
| TPBF.O7  | TPBF 6,50% 2018- 2025            |    |        | / | 10,000   | 30    | 10 000 |
| EOS.O8   | ETAT DU SENEGAL 5,95% 2022-2034  |    |        | / |          |       | 10 000 |
| TPBF.O10 | TPBF 6,50% 2020 - 2028           |    |        | / | 8,666.67 | 91    | 8 667  |
| TPBF.O11 | TPBF 6,50 % 2020-2028            |    |        | / |          |       | 9 167  |
| TPBF.O12 | TPBF 6.50% 2021-2031             |    |        | / |          |       | 10 700 |
| TPBF.O13 | TPBF 6,50 % 2021 - 2031          | 50 | 10,000 | / |          |       | 10 200 |
| TPBF.O14 | TPBF 6,30% 2022-2034             | 32 | 10,000 | / |          |       | 10 500 |
| EOM.O6   | ETAT DU MALI 6,50% 2020-2027     |    |        | / | 10,000   | 235   | 10 000 |
| EOM.O7   | ETAT DU MALI 6.50% 2021-2031     |    |        | / | 10,000   | 4 897 | 10 000 |
| EOM.O8   | ETAT DU MALI 6,20 % 2022-2032    |    |        | / |          |       | 10 250 |
| EOM.O9   | ETAT DU MALI 6,30% 2022-2032     |    |        | / | 10,000   | 148   | 10 000 |
| EOS.O5   | ETAT SENEGAL 6.50% 2013-2023     |    |        | / | 10,000   | 1     | 10 195 |
| EOS.O7   | ETAT SENEGAL 6.30% 2015-2025     |    |        | / |          |       | 10 500 |

|         |                            |  |    |        |        |       |        |
|---------|----------------------------|--|----|--------|--------|-------|--------|
| BIDC.O4 | BIDC-EBID 6.10% 2017-2027  |  |    | /      |        |       | 6 250  |
| BIDC.O5 | BIDC-EBID 6,40% 2019-2026  |  |    | /      | 10,500 | 4 997 | 10 500 |
| BIDC.O6 | BIDC-EBID 6,50 % 2021-2028 |  | 34 | 10,000 | /      |       | 10 000 |
| BIDC.O7 | BIDC-EBID 5,90% 2022-2029  |  |    | /      | 10,000 | 18    | 10 300 |
| CRRH.O2 | CRRH-UEMOA 6.10% 2012-2024 |  |    | /      |        |       | 10 000 |
| CRRH.O3 | CRRH-UEMOA 6% 2013-2023    |  |    | /      |        |       | 10 000 |
| CRRH.O4 | CRRH-UEMOA 6% 2014-2024    |  |    | /      |        |       | 10 000 |
| CRRH.O5 | CRRH-UEMOA 5.85% 2015-2025 |  |    | /      | 10,000 | 570   | 10 000 |
| CRRH.O6 | CRRH-UEMOA 5.85% 2016-2026 |  |    | /      |        |       | 10 230 |
| CRRH.O7 | CRRH-UEMOA 5.95% 2017-2029 |  |    | /      |        |       | 5 833  |
| CRRH.O8 | CRRH-UEMOA 5.95% 2018-2030 |  |    | /      |        |       | 6 667  |
| CRRH.O9 | CRRH-UEMOA 6.05% 2018-2033 |  |    | /      |        |       | 7 333  |

### SUKUK ET TITRES ASSIMILES

| Symbole  | Titre                    | Quantité résiduelle à l'achat | Cours Achat / Vente | Quantité résiduelle à la vente | Cours de Référence |
|----------|--------------------------|-------------------------------|---------------------|--------------------------------|--------------------|
| SUKCI.S2 | SUKUK CI 5.75% 2016-2023 |                               | /                   |                                | 10 800             |
| SUKSN.S2 | SUKUK SN 6% 2016-2026    |                               | /                   |                                | 10 750             |
| SUKTG.S1 | SUKUK TG 6.5% 2016-2026  |                               | /                   |                                | 10 850             |

**CALENDRIER DES ASSEMBLEES GENERALES**

**ANNEE : 2023**

| Société                  | Nature         | Date       | Heure    | Lieu   |
|--------------------------|----------------|------------|----------|--|
| SONATEL                  | Ordinaire      | 18/04/2023 | 10:00:00 | PAR VISIOCONFERENCE dans ses locaux situés au Technopole à Dakar   |
| CORIS BANK INTERNATIONAL | Ordinaire      | 17/04/2023 | 09:00:00 | Sopatel Hôtel Silmandé SA  |
| BANK OF AFRICA BN        | Ordinaire      | 14/04/2023 | 10:00:00 | Hôtel GOLDEN TULIP à Cotonou   |
| SGB CI                   | Ordinaire      | 13/04/2023 | 09:00:00 | Espace Latrille Events, sis à Abidjan Commune de Cocody, aux Deux-plateaux Boulevard Latrille            |
| ORANGE CI                | Ordinaire      | 13/04/2023 | 10:00:00 | Au siège de la société, sis à Abidjan, Cocody Riviera Golf, Boulevard de France, Immeuble Orange Village |
| ORAGROUP                 | Extraordinaire | 31/03/2023 | 09:00:00 | Hôtel 2 FEVRIER de Lomé  |
| BANK OF AFRICA SN        | Ordinaire      | 31/03/2023 | 09:30:00 | Immeuble Elan II au 2ème étage, Almadies, zone 12, route de Ngor à Dakar                                 |
| SICABLE                  | Ordinaire      | 30/03/2023 | 10:00:00 | Hôtel TIAMA , à Abidjan  |
| BANK OF AFRICA ML        | Ordinaire      | 30/03/2023 | 09:30:00 | Siège de la banque à l'immeuble BANK OF AFRICA, Avenue du Mali, Quartier ACI 2000                        |
| BANK OF AFRICA NG        | Ordinaire      | 30/03/2023 | 10:00:00 | Centre de formation de BOA-NIGER sis à BOA siège   |
| BANK OF AFRICA BF        | Ordinaire      | 30/03/2023 | 10:00:00 | Salle LAICO HOTEL OUAGA 2000   |
| BANK OF AFRICA CI        | Ordinaire      | 29/03/2023 | 10:00:00 | Salle FROMAGER de l'hôtel IVOTEL du Plateau 10ème étage  |

# L'actualité de la BRVM sur nos plateformes digitales

## Infos BRVM

Pour recevoir les informations boursières par SMS, souscrivez :



Côte d'Ivoire : \*430#  
Bénin : \*430\*15#



Côte d'Ivoire : #139#  
Burkina Faso : \*310#



Côte d'Ivoire : \*431#  
Niger : \*512\*9#  
Togo : \*310#

## Site web

[www.brvm.org](http://www.brvm.org)



## Application Mobile

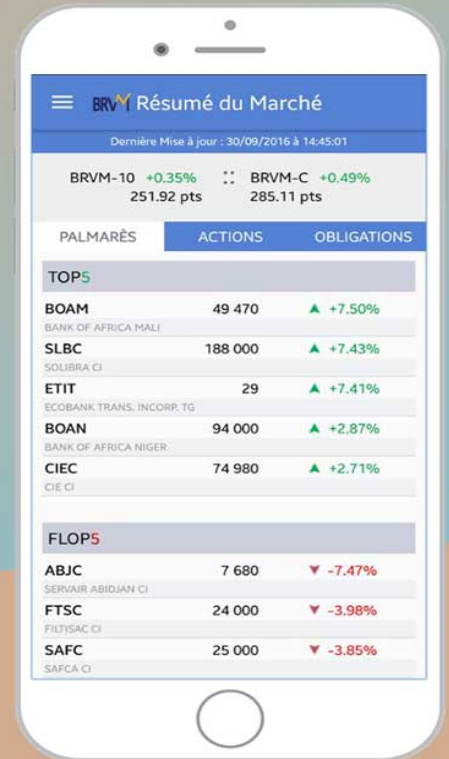

Nous suivre sur :



## AVIS N°048 - 2023 / BRVM / DG

### Nouvelle Composition de l'indice BRVM 30

La Bourse Régionale des Valeurs Mobilières (BRVM) porte à la connaissance du public et des intervenants du marché, qu'à l'issue de la révision trimestrielle des indices boursiers, elle a procédé à la modification de l'indice BRVM 30.

La composition se présente comme suit :

|     |                                       |   |       |
|-----|---------------------------------------|---|-------|
| 1-  | BICI CI                               | - | BICC  |
| 2-  | BANK OF AFRICA BN                     | - | BOAB  |
| 3-  | BANK OF AFRICA BF                     | - | BOABF |
| 4-  | BANK OF AFRICA CI                     | - | BOAC  |
| 5-  | BANK OF AFRICA NG                     | - | BOAN  |
| 6-  | BANK OF AFRICA SN                     | - | BOAS  |
| 7-  | CORIS BANK INTERNATIONAL BF           | - | CBIBF |
| 8-  | CFAO MOTORS CI                        | - | CFAC  |
| 9-  | CIE CI                                | - | CIEC  |
| 10- | ECOBANK CI                            | - | ECOC  |
| 11- | ECOBANK TRANSNATIONAL INCORPORATED TG | - | ETIT  |
| 12- | FILTISAC CI                           | - | FTSC  |
| 13- | NSIA BANQUE CI                        | - | NSBC  |
| 14- | NESTLE CI                             | - | NTLC  |
| 15- | ONATEL BF                             | - | ONTBF |
| 16- | ORANGE CI                             | - | ORAC  |
| 17- | ORAGROUP TG                           | - | ORGT  |
| 18- | PALM CI                               | - | PALC  |
| 19- | SODE CI                               | - | SDCC  |
| 20- | BOLLORE TRANSPORT & LOGISTICS CI      | - | SDSC  |
| 21- | SOCIETE GENERALE CI                   | - | SGBC  |
| 22- | VIVO ENERGY CI                        | - | SHEC  |
| 23- | SIB CI                                | - | SIBC  |
| 24- | SONATEL SN                            | - | SNTS  |
| 25- | SOGC CI                               | - | SOGC  |
| 26- | SAPH CI                               | - | SPHC  |
| 27- | SITAB CI                              | - | STBC  |
| 28- | TOTAL CI                              | - | TTLC  |
| 29- | TOTAL SN                              | - | TTLS  |
| 30- | UNIWAX CI                             | - | UNXC  |

*A*



Sociétés sortant de l'indice :

|               |   |      |
|---------------|---|------|
| SICABLE CI    | - | CABC |
| NEI CEDA CI   | - | NEIC |
| SUCRIVOIRE CI | - | SCRC |

Sociétés entrant dans l'indice :

|           |   |      |
|-----------|---|------|
| BICI CI   | - | BICC |
| ORANGE CI | - | ORAC |
| SITAB CI  | - | STBC |

Par cette mise à jour, la Bourse Régionale continue d'assurer le respect des critères d'éligibilité pour chacun des titres composant cet indice afin qu'il offre une meilleure représentation de la liquidité du marché.

Fait à Abidjan, le 03 avril 2023

Le Directeur Général

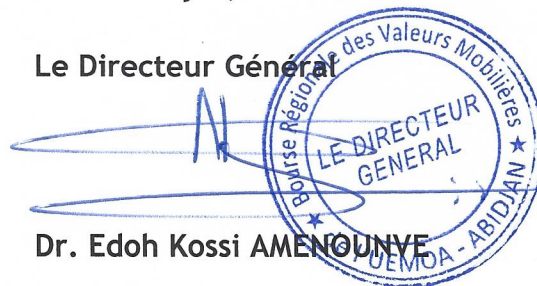

Dr. Edoh Kossi AMENOUNYE

# AVIS N° 049 - 2023 / BRVM / DG

-----

## Rappel

### Lundi 10 avril 2023, jour férié



La Bourse Régionale des Valeurs Mobilières (BRVM) rappelle au public et aux intervenants du marché que, conformément à l'Avis N°252-2022/BRVM/DG relatif au calendrier de cotation 2023, le lundi 10 avril 2023, Lundi de Pâques, étant férié en Côte d'Ivoire, il n'y aura pas de séance de cotation à cette date.

Les séances de cotation reprendront le mardi 11 avril 2023.

Pour toute information complémentaire concernant cet avis, veuillez contacter la BRVM à son siège ou les Antennes Nationales de Bourse établies dans chaque pays membre de l'UEMOA.

Fait à Abidjan, le 03 avril 2023

Le Directeur Général

Dr. Edoh Kossi AMENOUNVE

Handwritten initials or signature in the bottom left corner.



# AVIS N° 050 - 2023 / BRVM / DG

## Horaires de cotation du 07 avril 2023

La Bourse Régionale des Valeurs Mobilières (BRVM) porte à la connaissance du public et des intervenants du marché qu'en raison de la fête de Pâques, la séance de cotation du vendredi 07 avril 2023, se déroulera de la manière suivante :

| Phases                                 | Horaires (UTC*)           |
|--|---------------------------|
| Pré-ouverture                          | 9 h 00 min à 9 h 30 min   |
| Fixing d'ouverture                     | 9 h 30 min                |
| Négociation en continu                 | 9 h 30 min à 11 h 00 min  |
| Pré-clôture                            | 11 h 00 min à 11 h 30 min |
| Fixing de clôture                      | 11 h 30 min               |
| Négociation au dernier cours           | 11 h 30 min à 12 h 00 min |
| Fermeture et officialisation du marché | 12 h 00 min               |

\* Temps Universel Coordonné / Coordinated Universal Time

Ces différents horaires sont assortis d'une période aléatoire de +/- 60 secondes.

Pour toute information complémentaire concernant cet Avis, veuillez contacter la BRVM à son siège ou les Antennes Nationales de Bourse établies dans chaque pays de l'UEMOA.

Fait à Abidjan, le 03 avril 2023

Le Directeur Général

Dr. Edoh Kossi AMENOUNVE



Handwritten initials in the bottom left corner.



**AVIS DE CONVOCATION**  
**DES ACTIONNAIRES DE CORIS BANK INTERNATIONAL SA**  
**EN ASSEMBLEE GENERALE ORDINAIRE**  
**LE LUNDI 17 AVRIL 2023**

=====

Les Actionnaires de Coris Bank International SA sont convoqués en Assemblée Générale Ordinaire **le lundi 17 avril 2023 à partir de 09 heures** précises à **Sopatel Hôtel Silmandé SA**, afin de délibérer sur l'ordre du jour suivant :

- Point I** Lecture du Rapport de gestion du Conseil d'Administration à l'Assemblée Générale Ordinaire sur l'exercice clos le 31 décembre 2022 ;
- Point II** Lecture du Rapport du Conseil de Conformité Interne de la Branche Islamique à l'Assemblée Générale Ordinaire sur l'exercice financier 2022 ;
- Point III** Lecture des Rapports des Commissaires aux comptes sur l'exercice clos le 31 décembre 2022, sur les rémunérations exceptionnelles et sur les conventions règlementées ;
- Point IV** Quitus aux Administrateurs et décharge aux Commissaires aux comptes ;
- Point V** Affectation du Résultat de l'exercice clos le 31 décembre 2022 ;
- Point VI** Résultats de l'évaluation du Conseil d'Administration, des Comités spécialisés et de leurs membres au titre de l'exercice 2022 ;
- Point VII** Renouvellement de mandats d'Administrateurs ;
- Point VIII** Vote des résolutions.

**Le Président du Conseil d'Administration**

**Idrissa NASSA**



---

## **VOTE DES RESOLUTIONS**

---

**Première Résolution : Approbation des Rapports du Conseil d'Administration, du Conseil de Conformité Interne et des comptes annuels de l'exercice 2022 et lecture du Rapport des Commissaires aux Comptes à l'Assemblée Générale**

L'Assemblée Générale Ordinaire, après avoir entendu lecture des Rapports du Conseil d'Administration, du Conseil de Conformité Interne et des Commissaires aux comptes sur les états financiers annuels de l'exercice 2022, approuve dans toutes ses parties les Rapports du Conseil d'Administration et du Conseil de Conformité Interne et en conséquence, les comptes annuels de cet exercice tels qu'ils lui ont été présentés, ainsi que les opérations traduites dans ces comptes et résumées dans ces rapports.

L'exercice 2022 se solde par un bénéfice net de **cinquante-six milliards quatre cent soixante-dix-huit millions cent quarante mille quatre-vingt-neuf (56 478 140 089) FCFA.**

**Cette résolution, mise aux voix, est adoptée à ..... des voix présentes et votantes.**

**Deuxième Résolution : Adoption des conventions réglementées**

L'Assemblée Générale Ordinaire, après avoir entendu lecture du Rapport Spécial des Commissaires aux comptes sur les conventions visées aux articles 438 et suivants de l'Acte Uniforme de l'OHADA relatif au droit des sociétés commerciales et du Groupement d'Intérêt Economique, prend acte des conclusions dudit rapport et approuve les conventions qui y figurent.

**Cette résolution, mise aux voix, est adoptée à .....des voix présentes et votantes.**

**Troisième Résolution : Quitus aux membres du Conseil d'Administration et décharge aux Commissaires aux Comptes**

L'Assemblée Générale Ordinaire donne quitus aux Membres du Conseil d'Administration et du Conseil de Conformité Interne pour leur gestion et pour tous les actes accomplis par eux au cours de l'exercice clos au 31 décembre 2022 et décharge les Commissaires aux comptes pour l'exécution de leur mission.

**Cette résolution, mise aux voix, est adoptée à ..... des voix présentes et votantes.**

**Quatrième Résolution : Affectation du résultat de l'exercice clos au 31 décembre 2022**

L'Assemblée Générale Ordinaire, après en avoir délibéré, approuve l'affectation du bénéfice net de l'exercice telle qu'elle lui est proposée par le Conseil d'Administration et décide en conséquence, que le bénéfice net d'un montant de **cinquante-six milliards quatre cent soixante-dix-huit millions cent quarante mille quatre-vingt-neuf (56 478 140 089) FCFA**, augmenté du report à nouveau antérieur de **quarante-six milliards neuf cent quatre-vingt-quatre millions deux cent trente-trois mille deux cent soixante-neuf (46 984 233 269) FCFA**, sera affecté comme suit :

|  |                             |
|--|-----------------------------|
| Résultat Net de l'exercice.....                | 56 478 140 089 FCFA         |
| Report à nouveau .....                         | 46 984 233 269 FCFA         |
|  | -----                       |
| <b>Total à répartir.....</b>                   | <b>103 462 373 358 FCFA</b> |
| Réserve spéciale .....                         | 8 471 721 013 FCFA          |
|  | -----                       |
| <b>Bénéfices distribuables .....</b>           | <b>94 990 652 345 FCFA</b>  |
| <b>Dividendes .....</b>                        | <b>19 200 000 000 FCFA</b>  |
| <b>Autres affectations (fonds social).....</b> | <b>1 694 344 203 FCFA</b>   |
|  | -----                       |
| <b>Report à nouveau .....</b>                  | <b>74 096 308 142 FCFA</b>  |

En conséquence, l'Assemblée Générale Ordinaire fixe le dividende brut par action pour l'exercice clos le 31 décembre 2022 à **six cent (600) FCFA**. Après déduction de la retenue à la source de 12,5% au titre de l'Impôt sur le Revenu des Capitaux Mobiliers (IRCM), le dividende net de **cinq cent vingt-cinq (525) FCFA** sera mis en paiement à compter du **06 juillet 2023** par le biais des Sociétés de Gestion et d'Intermédiation, selon les procédures prévues par la Bourse Régionale des Valeurs Mobilières. Ce niveau de dividende représente **60,0%** du nominal de l'action contre **51,2%** l'exercice précédent.

**Cette résolution, mise aux voix, est adoptée à ..... des voix présentes et votantes.**

**Cinquième Résolution : Résultats de l'évaluation du Conseil d'Administration, des Comités spécialisés et de leurs membres au titre de l'exercice 2022**

L'Assemblée Générale Ordinaire, après avoir entendu lecture du Rapport de l'évaluation du Conseil d'Administration, des Comités spécialisés et de leurs membres au titre de l'exercice 2022, prend acte des conclusions dudit rapport.

**Cette résolution, mise aux voix, est adoptée à ..... des voix présentes et votantes.**

**Sixième Résolution : Renouvellement de mandats des Administrateurs**

L'Assemblée Générale Ordinaire, constatant que les mandats de cinq (5) Administrateurs viennent à expiration à l'issue de la présente réunion, décide de les renouveler pour une durée de trois (3) ans. Il s'agit de :

- Monsieur Idrissa NASSA ;
- Caisse Nationale de Sécurité Sociale (CNSS) représentée par Laurentine ZIDA/KINDA ;
- La Poste Burkina Faso représentée par Ibrahim SABA ;
- Monsieur Monlour Clément DA, Administrateur indépendant ;
- Madame Angèle BONANE, Administrateur indépendant.

Conformément aux statuts de la Banque, ces nouveaux mandats prendront fin à l'issue de l'Assemblée Générale Ordinaire appelée à statuer sur les comptes de l'exercice clos le 31 décembre 2025.

**Cette résolution, mise aux voix, est adoptée à ..... des voix présentes et votantes.**

**Septième Résolution : Pouvoirs en vue de l'accomplissement des formalités requises**

L'Assemblée Générale Ordinaire confère tous pouvoirs au porteur d'un original, d'une copie ou d'un extrait du procès-verbal de la présente Assemblée, à l'effet d'accomplir tous dépôts, publicités, formalités légales, administratives.

**Cette résolution, mise aux voix, est adoptée à ..... des voix présentes et votantes.**

## Formulaire I-E

### COMMUNIQUE CHANGEMENT IMPORTANT DANS LA DIRECTION

Conformément à l'Instruction II-C de la Bourse Régionale relative à la divulgation d'information,

• Identité de l'émetteur coté :

|                                       |   |
|---------------------------------------|---|
| Dénomination la personne morale :     | AIR LIQUIDE CÔTE D'IVOIRE   |
| Téléphone :                           | 27 21 21 44 76  |
| Fax :                                 |   |
| Adresse :                             | Zone Industrielle Vridi Rue Sylvestre (14) - 01BP 0153 Abidjan 01 |
| Nom & Prénoms du représentant légal : | SOULEY MANE POBONA  |
| Fonction du représentant légal :      | Directeur Général   |
| Email :                               | Souley.mane@airliquide.com  |

• Annonce :

Annonce au public et à tous les acteurs du Marché Financier Régional qu'elle vient de procéder :

à la nomination en qualité de Directeur Général de : (\*)

à la nomination en qualité de Président du Conseil d'Administration de : ... (\*)

à la nomination en qualité de Directeur Financier de : (\*)

au renouvellement de son Conseil d'Administration

• Objectifs visés par ce changement important dans la direction de l'émetteur coté :

|   |
|---|
| Remplacement de l'ancien Directeur Général, M. Joseph POBONA. |
|   |
|   |
|   |
|   |
|   |
|   |

Le soussigné certifie que les informations contenues dans la présente annonce sont complètes et conformes à la réalité.

Fait à Abidjan, le 19/09/2022



BULLETIN OFFICIEL

OPCVM: FONDS COMMUNS DE PLACEMENT ET SOCIÉTÉS D'INVESTISSEMENT A CAPITAL VARIABLE



lundi 3 avril 2023

| Sociétés de gestion            | Dépositaire                | OPCVM                          | Catégorie | Origine    | Valeur Liquidative |            |               |            |            |         |           |  |
|--------------------------------|----------------------------|--------------------------------|-----------|------------|--------------------|------------|---------------|------------|------------|---------|-----------|--|
|                                |                            |                                |           |            | Précédente         |            | Actuelle      |            | Variation  |         | Précédent |  |
|                                |                            |                                |           |            | Valeur             | Date       | Valeur        | Date       | Origine    | %       |           |  |
| <b>QUOTIDIENNES</b>            |                            |                                |           |            |                    |            |               |            |            |         |           |  |
| AFRICABOURSE ASSET MANAGEMENT  | AFRICABOURSE SA            | FCP AAM CAPITAL SUR            | M         | 5 000      | 8 048,44           | 29/03/2023 | ND            | ND         | 10/10/2012 | -       | -         |  |
|                                |                            | FCP AAM EPARGNE CROISSANCE     | D         | 5 000      | 7 823,13           | 29/03/2023 | ND            | ND         | 19/11/2012 | -       | -         |  |
|                                |                            | FCP AAM OBLIGATIS              | OATC      | 5 000      | 8 726,89           | 29/03/2023 | ND            | ND         | 12/09/2012 | -       | -         |  |
| AFRICAM SA                     | SBIF                       | FCP AAM EPARGNE ACTION         | A         | 5 000      | 5 609,73           | 29/03/2023 | ND            | ND         | 16/01/2017 | -       | -         |  |
|                                |                            | FCP EXPANSIO                   | D         | 5 000      | 9 666,94           | 30/03/2023 | 9 605,37      | 31/03/2023 | 01/01/2013 | 92,11%  | -0,64%    |  |
|                                |                            | FCP SECURITAS                  | OMLT      | 5 000      | 7 333,17           | 30/03/2023 | 7 306,49      | 31/03/2023 | 01/01/2013 | 46,13%  | -0,36%    |  |
| AFRICAINA DE GESTION D'ACTIFS  | SGI AGI                    | FCP VALORIS                    | A         | 5 000      | 8 537,86           | 30/03/2023 | 8 483,53      | 31/03/2023 | 01/01/2013 | 69,67%  | -0,64%    |  |
|                                |                            | FCP CAPITAL PLUS               | D         | 1 000      | 1 276,87           | 29/03/2023 | ND            | ND         | 11/03/2019 | -       | -         |  |
|                                |                            | FCP CONFORT PLUS               | OMLT      | 1 000      | 1 263,78           | 29/03/2023 | ND            | ND         | 11/03/2019 | -       | -         |  |
| ATLANTIC ASSET MANAGEMENT      | ATLANTIQUE FINANCE         | FCP ATLANTIQUE CROISSANCE      | D         | 5 000      | 5 040,15           | 23/03/2023 | ND            | ND         | 30/05/2015 | -       | -         |  |
|                                |                            | FCP ATLANTIQUE LIQUIDITE       | OCT       | 5 000      | 5 925,77           | 23/03/2023 | ND            | ND         | 12/07/2019 | -       | -         |  |
|                                |                            | FCP ATLANTIQUE ACTIONS         | A         | 5 000      | 6 940,41           | 23/03/2023 | ND            | ND         | 25/10/2019 | -       | -         |  |
|                                |                            | FCP ATLANTIQUE SERENITE        | OMLT      | 5 000      | 6 183,09           | 23/03/2023 | ND            | ND         | 12/07/2019 | -       | -         |  |
|                                |                            | FCP ATLANTIQUE HORIZON         | D         | 5 000      | 6 895,75           | 23/03/2023 | ND            | ND         | 25/10/2019 | -       | -         |  |
|                                |                            | FCP ATLANTIQUE SECURITE        | OMLT      | 5 000      | 6 535,20           | 23/03/2023 | ND            | ND         | 30/05/2015 | -       | -         |  |
| BNI GESTION                    | BNI FINANCES               | FCP CAPITAL CROISSANCE         | D         | 10 000     | ND                 | 29/03/2023 | ND            | 30/03/2023 | -          | -       |           |  |
|                                |                            | OBLIG SECURITE                 | OMLT      | 10 000     | 9 753,08           | 30/03/2023 | ND            | ND         | 06/06/2014 | -       | -         |  |
|                                |                            | FCP DYNAMIC SAVINGS            | A         | 10 000     | ND                 | 29/03/2023 | ND            | 30/03/2023 | -          | -       |           |  |
| BOA ASSET MANAGEMENT           | BOA CAPITAL SECURITIES     | FCP Emergence                  | D         | 5 000      | 7 312,43           | 21/03/2023 | ND            | ND         | Feb. 2010  | -       | -         |  |
|                                |                            | FCP Tresco Monea               | OCT       | 25 000 000 | 37 011 149,69      | 21/03/2023 | ND            | ND         | Dec. 2013  | -       | -         |  |
| BRM ASSET MANAGEMENT           | BRM                        | FCP "BRM DYNAMIQUE"            | D         | 10 000     | 12 923,13          | 08/09/2014 | ND            | ND         | 12/03/2009 | -       | -         |  |
|                                |                            | FCP "BRM OBLIGATAIRE"          | D         | 10 000     | 12 057,50          | 17/10/2014 | ND            | ND         | 12/03/2009 | -       | -         |  |
|                                |                            | FCP ACTIONS PHARMACIE          | D         | 1 000      | 1 016,18           | 30/03/2023 | ND            | ND         | 25/07/14   | -       | -         |  |
|                                |                            | FCP AL BARAKA                  | A         | 1 000      | 1 139,31           | 30/03/2023 | ND            | ND         | 01/03/17   | -       | -         |  |
|                                |                            | FCP AL BARAKA 2                | D         | 1 000      | 1 166,26           | 30/03/2023 | ND            | ND         | 25/01/18   | -       | -         |  |
|                                |                            | FCP ASSUR SENEGAL              | D         | 100 000    | 1 202 748,61       | 30/03/2023 | ND            | ND         | 06/07/14   | -       | -         |  |
|                                |                            | FCP PLACEMENT AVANTAGE         | D         | 1 000      | 1 546,19           | 30/03/2023 | ND            | ND         | 29/03/13   | -       | -         |  |
|                                |                            | FCP PLACEMENT CROISSANCE       | A         | 1 000      | 1 314,50           | 30/03/2023 | ND            | ND         | 29/03/13   | -       | -         |  |
|                                |                            | FCP POSTEFINANCES HORIZON      | D         | 1 000      | 1 870,42           | 30/03/2023 | ND            | ND         | 27/06/09   | -       | -         |  |
|                                |                            | FCP PLACEMENT QUIETUDE         | OMLT      | 1 000      | 1 559,60           | 30/03/2023 | ND            | ND         | 29/03/13   | -       | -         |  |
| CGF GESTION                    | CGF BOURSE                 | FCP LIQUIDITE-OPTIMUM          | OMLT      | 10 000     | 12 085,33          | 30/03/2023 | ND            | ND         | 01/10/17   | -       | -         |  |
|                                |                            | FCP BNDE VALEURS               | A         | 1 000      | 1 156,30           | 30/03/2023 | ND            | ND         | 02/09/16   | -       | -         |  |
|                                |                            | FCP CORIS ACTIONS              | A         | 5 000      | 6 667,43           | 24/03/2023 | ND            | ND         | 11/11/2014 | -       | -         |  |
|                                |                            | FCP ASSURANCES                 | OCT       | 5 000      | 5 459,67           | 24/03/2023 | ND            | ND         | 22/11/2019 | -       | -         |  |
|                                |                            | FCP CORIS PERFORMANCE          | D         | 5 000      | 7 047,03           | 24/03/2023 | ND            | ND         | 11/11/2014 | -       | -         |  |
|                                |                            | NSIA FONDS DIVERSIFIE          | D         | 5 000      | 5 584,89           | 30/03/2023 | 5 582,63      | 31/03/2023 | 03/12/2018 | 11,65%  | -0,04%    |  |
|                                |                            | AUREORE OPPORTUNITES           | A         | 5 000      | 5 835,82           | 30/03/2023 | 5 814,94      | 31/03/2023 | 08/03/2019 | 16,30%  | -0,36%    |  |
|                                |                            | AUREORE SECURITE               | OMLT      | 5 000      | 5 390,93           | 30/03/2023 | 5 390,89      | 31/03/2023 | 03/09/2021 | 7,82%   | 0,00%     |  |
|                                |                            | NSIA ASSURANCES OPTIMUM        | D         | 1 000 000  | 986 673,61         | 30/03/2023 | 985 898,18    | 31/03/2023 | 30/09/2021 | -1,41%  | -0,08%    |  |
|                                |                            | FCP-1 OPTI PLACEMENT           | A         | 5 000      | 16 134,68          | 20/03/2023 | ND            | ND         | 01/02/2002 | -       | -         |  |
| CORIS ASSET MANAGEMENT         | CORIS BOURSE               | FCP-2 OPTI REVENU              | OMLT      | 5 000      | 8 357,01           | 20/03/2023 | ND            | ND         | 01/02/2002 | -       | -         |  |
|                                |                            | FCP-3 OPTI CAPITAL             | D         | 5 000      | 19 343,47          | 20/03/2023 | ND            | ND         | 24/01/2003 | -       | -         |  |
|                                |                            | FCP SOGEAVENIR                 | D         | 500        | 1 658,00           | 30/03/2023 | ND            | ND         | 01/10/2002 | -       | -         |  |
|                                |                            | FCP SOGEDEFI                   | D         | 4 888      | 3 932,00           | 30/03/2023 | ND            | ND         | 23/12/2014 | -       | -         |  |
|                                |                            | FCP SOGEDYNAMIQUE              | A         | 4 888      | 3 847,00           | 30/03/2023 | ND            | ND         | 23/12/2014 | -       | -         |  |
|                                |                            | FCP SOGELIQUID                 | M         | 10 000 000 | 10 728 878,00      | 30/03/2023 | ND            | ND         | 16/06/2020 | -       | -         |  |
|                                |                            | FCP SOGEPRIVILLEGE             | D         | 4 888      | 4 031,00           | 30/03/2023 | ND            | ND         | 23/12/2014 | -       | -         |  |
|                                |                            | FCP SOGESECURITE               | OMLT      | 4 888      | 5 130,00           | 30/03/2023 | ND            | ND         | 23/12/2014 | -       | -         |  |
|                                |                            | FCP SOGEVALOR                  | A         | 1 000      | 3 375,00           | 30/03/2023 | ND            | ND         | 04/06/2002 | -       | -         |  |
|                                |                            | FCP SOAGA EPARGNE ACTIVE       | D         | 10 000     | 11 027,62          | 30/03/2023 | 11 010,06     | 31/03/2023 | 28/10/2016 | 10,10%  | -0,16%    |  |
| NSIA AM                        | UBA CI                     | SICAV Abdou DIOUF              | D         | 10 000 000 | 14 947 460,71      | 30/03/2023 | 14 942 890,37 | 31/03/2023 | 01/12/2003 | 49,43%  | -0,03%    |  |
|                                |                            | FCP BOAD CAPITAL RETRAITE      | OMLT      | 10 000     | 11 956,19          | 30/03/2023 | 11 957,46     | 31/03/2023 | 08/07/2020 | 19,57%  | 0,01%     |  |
|                                |                            | FCP SOAGA EPARGNE OBLIGATIONS  | OMLT      | 5 000      | 5 594,63           | 30/03/2023 | 5 596,88      | 31/03/2023 | 28/04/2021 | 11,94%  | 0,43%     |  |
|                                |                            | FCP SOAGA EPARGNE ACTIONS      | A         | 5 000      | 8 755,55           | 30/03/2023 | 8 744,31      | 31/03/2023 | 11/03/2020 | 74,89%  | -0,13%    |  |
|                                |                            | FCP SOAGA EPARGNE SERENITE     | OMLT      | 10 000     | 14 376,39          | 30/03/2023 | 14 380,72     | 31/03/2023 | 28/10/2016 | 43,81%  | 0,03%     |  |
|                                |                            | FCP ENKO CAPITAL GARANTI       | D         | 10 000     | 13 909,24          | 30/03/2023 | 13 933,22     | 31/03/2023 | 21/09/2020 | 39,33%  | 0,17%     |  |
|                                |                            | FCP PATRIMOINE                 | OMLT      | 10 000     | 11 465,46          | 30/03/2023 | 11 466,80     | 31/03/2023 | 18/10/2020 | 14,67%  | 0,01%     |  |
|                                |                            | FCP ENKO CAPITAL OBLIGATIONS   | OMLT      | 10 000     | 10 530,98          | 30/03/2023 | 10 532,10     | 31/03/2023 | 16/03/2021 | 5,32%   | 0,01%     |  |
|                                |                            | FCP SAPHIR DYNAMIQUE           | D         | 5 000      | 5 537,38           | 30/03/2023 | ND            | ND         | 28/08/2017 | -       | -         |  |
|                                |                            | FCP SAPHIR QUIETUDE            | OMLT      | 5 000      | 6 210,82           | 30/03/2023 | ND            | ND         | 28/08/2017 | -       | -         |  |
| WAFI CAPITAL S.A.              | SGI AGI BENIN              | SICAV WAFI CAPITAL             | D         | 10 000     | 8 466,83           | 19/09/2022 | ND            | ND         | 05/06/2020 | -       | -         |  |
|                                |                            | SGO MALI FINANCES              | D         | 10 000     | 12 080,77          | 29/03/2023 | ND            | ND         | 01/07/2018 | -       | -         |  |
| <b>HEBDOMADAIRES</b>           |                            |                                |           |            |                    |            |               |            |            |         |           |  |
| BNI GESTION                    | BNI FINANCES               | FCP INITIATIVES SOLIDARITE     | D         | 5 000      | 4 710,80           | 17.03.2023 | 4 707,52      | 24/03/2023 | 22/05/2013 | -5,85%  | -0,07%    |  |
|                                |                            | FCPE SODEFOR                   | D         | 2 500      | 6 815,91           | 17.03.2023 | 6 774,88      | 24/03/2023 | 18/12/2009 | 171,00% | -0,60%    |  |
| PhoenixAfrica Asset Management | Phoenix Capital Management | FCP PAM ACTIONS                | D         | 10 000     | 12 544,30          | 16/03/2023 | 12 469,62     | 23/03/2023 | 13/12/2017 | 24,70%  | -0,60%    |  |
|                                |                            | FCP PAM DIVERSIFIE EQUILIBRE   | D         | 10 000     | 13 713,75          | 16/03/2023 | 13 590,24     | 23/03/2023 | 13/12/2017 | 35,90%  | -0,90%    |  |
|                                |                            | FCP PAM DIVERSIFIE OBLIGATIONS | D         | 10 000     | 12 893,00          | 16/03/2023 | 12 784,64     | 23/03/2023 | 13/12/2017 | 27,85%  | -0,84%    |  |
|                                |                            | FCP Global Investors           | D         | 25 000     | 29 621,71          | 10/03/2023 | 29 502,78     | 17/03/2023 | Dec. 2012  | 18,01%  | -0,40%    |  |
| BOA ASSET MANAGEMENT           | BOA CAPITAL SECURITIES     | FCP Boa Obligations            | OMLT      | 10 000     | 12 333,85          | 10/03/2023 | 12 348,06     | 17/03/2023 | Mars. 2017 | 23,48%  | 0,12%     |  |
|                                |                            | FCP Boa Sécurité               | OMLT      | 100 000    | 109 464,86         | 07/03/2023 | 109 645,00    | 14/03/2023 | Mal. 2021  | 9,64%   | 0,17%     |  |
|                                |                            | FCP Boa Actions                | A         | 10 000     | 11 883,50          | 10/03/2023 | 11 811,27     | 17/03/2023 | Juil. 2017 | 18,11%  | -0,61%    |  |
|                                |                            | FCP Boa Rendement              | OMLT      | 25 000 000 | 34 080 715,02      | 10/03/2023 | 34 121 641,47 | 17/03/2023 | Dec. 2017  | 36,49%  | 0,12%     |  |
| NSIA AM                        | UBA CI                     | EVOLUTIS                       | D         | 5 000      | 4 155,12           | 24/03/2023 | 4 114,14      | 31/03/2023 | 16/12/2019 | -17,72% | -0,99%    |  |
|                                |                            | FCPR SONATEL                   | D         | 1 000      | 7 105,10           | 24/03/2023 | 7 102,86      | 31/03/2023 | 19/02/2004 | 610,29% | -0,03%    |  |
| BRM ASSET MANAGEMENT           | IMPAXIS                    | FCPE FORCE PAD                 | D         | 1 000      | 1 813,07           | 23/03/2023 | 1 808,24      | 30/03/2023 | 16/02/2014 | 80,82%  | -0,27%    |  |
|                                |                            | CGF BOURSE                     | D         | 1 000      | 1 507,14           | 22/03/2023 | 1 500,99      | 29/03/2023 | 25/02/2014 | 50,10%  | -0,41%    |  |
|                                |                            | CGF BOURSE                     | OMLT      | 1 000      | 1 135,48           | 23/03/2023 | 1 132,21      | 30/03/2023 | 20/03/2019 | 13,22%  | -0,29%    |  |
|                                |                            | CGF BOURSE                     | D         | 1 000      | 1 143,94           | 22/03/2023 | 1 138,97      | 29/03/2023 | 20/03/2019 | 13,90%  | -0,43%    |  |
|                                |                            | CGF BOURSE                     | D         | 1 000      | 1 102,11           | 22/03/2023 | 1 098,55      | 29/03/2023 | 20/03/2019 | 9,86%   | -0,32%    |  |
|                                |                            | CGF BOURSE                     | A         | 1 000      | 1 087,42           | 22/03/2021 | 1 091,92      | 29/03/2021 | 26/03/2019 | 9,19%   | 0,41%     |  |
|                                |                            | CGF BOURSE                     | OMLT      | 1 000      | 1 165,09           | 21/03/2023 | 1 163,89      | 28/03/2023 | 26/03/2019 | 16,39%  | -0,10%    |  |
|                                |                            | CGF BOURSE                     | D         | 1 000      | 1 154,87           | 21/03/2023 | 1 150,41      | 28/03/2023 | 19/03/2019 | 15,04%  | -0,39%    |  |
|                                |                            | CGF BOURSE                     | OMLT      | 100 000    | 128 249,82         | 20/03/2023 | 128 378,06    | 27/03/2023 | 01/01/2018 | 28,38%  | 0,10%     |  |
|                                |                            | CGF BOURSE                     | D         | 1 000      | 1 235,93           | 21/03/2023 | 1 235,36      | 28/03/2023 | 04/10/2016 | 23,54%  | -0,05%    |  |
| EDC Asset Management           | EDC Investment Corporation | FCP ECBANK UEMOA DIVERSIFIE    | D         | 5 000      | 7 334,00           | 25/01/2023 | 7 384,00      | 01/02/2023 | 19/09/2007 | 47,68%  | 0,68%     |  |
|                                |                            | FCP ECBANK UEMOA OBLIGATAIRE   | OMLT      | 20 000     | 20 620,00          | 25/01/2023 | 20 635,00     | 01/02/2023 | 01/01/2018 | 3,17%   | 0,07%     |  |
|                                |                            | FCP ECBANK UEMOA RENDEMENT     | OMLT      | 1 000 000  | 1 571 386,00       | 25/01/2023 | 1 587 943,00  | 01/02/2023 | 10/10/2007 | 58,79%  | 1,05%     |  |
|                                |                            | FCP ECBANK ACTIONS UEMOA       | A         | 5 000      | 3 654,00           | 25/01/2023 | 3 709,00      | 01/02/2023 | 20/04/2016 | -25,82% | 1,51%     |  |
| BRIDGE ASSET MANAGEMENT        | BRIDGE SECURITIES          | FCP BRIDGE CONFORT             | OMLT      | 5 000      | 5 757,00           | 08/07/2022 | 5 756,00      | 15/07/2022 | 01/10/2019 | 15,12%  | -0,02%    |  |
|                                |                            | FCP BRIDGE PROSPERITE          | D         | 5 000      | 5 541,00           | 08/07/2022 | 5 518,00      | 15/07/2022 | 13/03/2018 | 10,36%  | -0,42%    |  |
| BRIDGE ASSET MANAGEMENT        | BRIDGE SECURITIES          | FCP BRIDGE INSTITUTIONNEL      | D         | 25 000 000 | 28 447 713,00      | 08/07/2022 | 28 406 260,00 | 15/07/2022 | 02/11/2017 | 13,63%  | -0,15%    |  |
| SGO MALI FINANCES              | SGI MALI SA                | FCPE ORANGE MALI               | D         | 10 000     | 29 128,40          | 22/03/2023 | 29 150,90     | 29/03/2023 | 03/09/2012 | 191,51% | 0,08%     |  |
|                                |                            | FCP TOUNKARANKE                | OMLT      | 100 000    | 113 682,85         | 22/03/2    |               |            |            |         |           |  |