

BRVM COMPOSITE	218,59
Variation Jour	1,42 %
Variation annuelle	2,07 %

BRVM 30	109,91
Variation Jour	1,61 %
Variation annuelle	1,91 %

BRVM PRESTIGE	103,32
Variation Jour	1,37 %
Variation annuelle	1,82 %

Evolution des indices

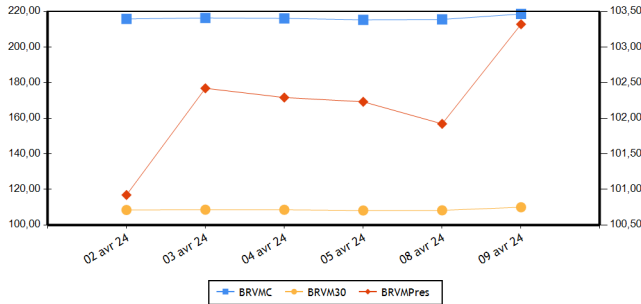

Volumes et valeurs transigés

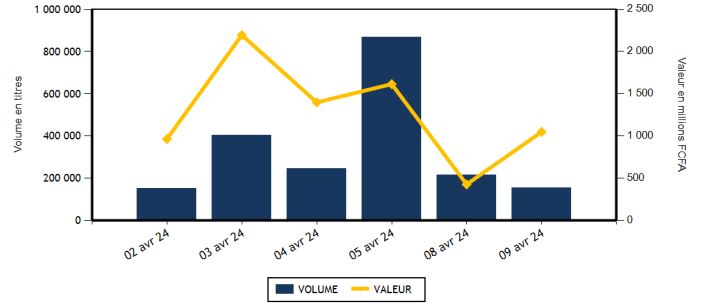

Actions	Niveau	Evol. Jour
Capitalisation boursière (FCFA)(Actions & Droits)	8 132 045 973 406	1,42 %
Volume échangé (Actions & Droits)	67 729	-68,28 %
Valeur transigée (FCFA) (Actions & Droits)	251 581 595	-39,09 %
Nombre de titres transigés	40	0,00 %
Nombre de titres en hausse	16	45,45 %
Nombre de titres en baisse	10	-54,55 %
Nombre de titres inchangés	14	100,00 %

Obligations	Niveau	Evol. Jour
Capitalisation boursière (FCFA)	10 254 862 337 475	0,01 %
Volume échangé	87 678	6 044,22 %
Valeur transigée (FCFA)	796 939 000	5 633,86 %
Nombre de titres transigés	12	100,00 %
Nombre de titres en hausse	3	
Nombre de titres en baisse	1	0,00 %
Nombre de titres inchangés	8	60,00 %

PLUS FORTES HAUSSES

Titres	Cours	Evol. Jour	Evol. annuelle
SUCRIVOIRE (SCRC)	470	5,62 %	-1,05 %
SONATEL SN (SNTS)	19 000	5,56 %	5,67 %
SICABLE CI (CABC)	1 160	5,45 %	4,50 %
TOTAL SN (TTLS)	2 450	4,26 %	-2,00 %
SOGB CI (SOGC)	3 755	3,59 %	14,83 %

PLUS FORTES BAISES

Titres	Cours	Evol. Jour	Evol. annuelle
TRACTAFRIC MOTORS CI (PRSC)	2 100	-6,67 %	10,53 %
ONATEL BF (ONTBF)	2 300	-4,17 %	0,88 %
CIE CI (CIEC)	1 560	-0,95 %	-8,24 %
UNIWAX CI (UNXC)	520	-0,95 %	-2,80 %
SMB CI (SMBC)	11 000	-0,95 %	4,46 %

INDICES PAR COMPARTIMENT

Base = 100 au 02 janvier 2023	Nombre de sociétés	Valeur	Evol. Jour	Evol. annuelle	Volume	Valeur	PER moyen
BRVM-PRESTIGE	10	103,32	1,37 %	1,82 %	24 413	83 600 415	6,76
BRVM-PRINCIPAL	36	104,60	0,13 %	0,62 %	43 316	167 981 180	12,26

INDICES SECTORIELS

Base = 100 au 14 juin 1999	Nombre de sociétés	Valeur	Evol. Jour	Evol. annuelle	Volume	Valeur	PER moyen
BRVM - INDUSTRIE	11	102,75	-0,05 %	1,70 %	3 778	12 611 825	39,38
BRVM - SERVICES PUBLICS	5	543,53	2,48 %	2,27 %	29 201	114 062 160	8,27
BRVM - FINANCES	15	87,84	0,53 %	1,64 %	26 340	103 552 235	6,02
BRVM - TRANSPORT	2	390,63	-0,91 %	18,03 %	2 316	3 706 895	8,67
BRVM - AGRICULTURE	5	178,57	1,23 %	10,53 %	2 652	11 523 095	7,55
BRVM - DISTRIBUTION	7	317,29	1,10 %	-3,33 %	3 392	6 088 135	11,17
BRVM - AUTRES SECTEURS	1	919,24	0,00 %	-17,22 %	50	37 250	-

Indicateurs	BRVM COMPOSITE
PER moyen du marché	9,75
Taux de rendement moyen du marché	8,21
Taux de rentabilité moyen du marché	9,81
Nombre de sociétés cotées	46
Nombre de lignes obligataires	139
Volume moyen annuel par séance	334 946,00
Valeur moyenne annuelle par séance	900 857 685,40

Indicateurs	BRVM COMPOSITE
Ratio moyen de liquidité	5,85
Ratio moyen de satisfaction	10,76
Ratio moyen de tendance	183,98
Ratio moyen de couverture	54,35
Taux de rotation moyen du marché	0,01
Prime de risque du marché	4,50
Nombre de SGI participantes	29

Définitions

Volume moyen annuel par séance = Volume annuel échangé / nombre de séances
 Valeur moyenne annuelle par séance = Valeur annuelle échangée / nombre de séances
 Ratio moyen de liquidité = Moyenne des ratios de liquidité (Titres échangés / Volume des ordres de vente)
 Ratio moyen de satisfaction = Moyenne des ratios de satisfaction (Titres échangés / Volume des ordres d'achat)
 Ratio moyen de tendance = Moyenne des ratios de tendance (Volume des ordres d'achat / Volume des ordres de vente)
 Ratio moyen de couverture = Moyenne des ratios de couverture (Volume des ordres de vente / Volume des ordres d'achat)
 Taux moyen de rotation = moyenne des taux de rotation des actions cotées (volume transigé/capital flottante)
 PER moyen du marché = moyenne des PER des actions cotées ayant un PER positif
 Taux de rendement moyen = moyenne des taux de rendement des actions cotées ayant distribué un dividende
 Taux de rentabilité moyen = moyenne des taux de rentabilité des actions cotées
 Prime de risque du marché = (1 / le PER moyen du marché) - le taux de référence actuel des emprunts d'Etat

BOURSE REGIONALE DES VALEURS MOBILIERES
 Siège Social : Abidjan - Côte d'Ivoire, 18 av. Joseph Anoma
 Adresse : 01 BP 3802 Abidjan 01
 Tel : +225 20 31 55 50 / +225 20 32 66 85
 Fax : +225 20 32 66 84
 E-mail : brvm@brvm.org Site web : www.brvm.org



MARCHE DES ACTIONS

Sect. Act. (*)	Symbole	Titre	Cours Précédent	Cours du jour		Variation jour	Séance de cotation		Cours Référence	Variation de l'année précédente	Dernier dividende payé		Rdt. Net	PER
				Ouv.	Clôt.		Volume	Valeur			Montant net	Date		
COMPARTIMENT PRESTIGE			103,32	points		1,37 %								
AGR	PALC	PALM CI	7 400	7 400	7 400	0,00 %	717	5 303 400	7 400	9,63 %	1 213,63	19-juil.-23	16,40 %	2,74
AGR	SPHC	SAPH CI	2 550	2 450	2 550	0,00 %	624	1 546 200	2 550	8,51 %	294,30	29-sept.-23	11,54 %	3,90
DIS	TTLC	TOTAL CI	1 700	1 700	1 740	2,35 %	139	236 620	1 740	-3,33 %	175,53	21-sept.-23	10,09 %	8,92
DIS	TTLS	TOTAL SN	2 350	2 255	2 450	4,26 %	2 009	4 571 020	2 450	-2,00 %	241,01	13-juil.-23	9,84 %	9,42
FIN	ORGT	ORAGROUP TOGO	2 195	2 195	2 190	-0,23 %	155	334 175	2 190	-17,05 %	59,52	17-juil.-20	2,72 %	7,92
FIN	SGBC	SOCIETE GENERALE COTE D'IVOIRE	17 725	17 500	18 050	1,83 %	322	5 694 350	18 050	12,46 %	1 112,43	31-mai-23	6,16 %	5,78
IND	NTLC	NESTLE CI	6 850	6 850	6 850	0,00 %	36	246 350	6 850	-7,24 %	728,10	8-août-23	10,63 %	9,09
IND	SMBC	SMB CI	11 105	11 295	11 000	-0,95 %	880	9 754 090	11 000	4,46 %	720,00	31-août-23	6,55 %	9,10
SPU	ONTBF	ONATEL BF	2 400	2 400	2 300	-4,17 %	18 902	43 927 360	2 300	0,88 %	287,88	26-juin-23	12,52 %	7,77
SPU	SNTS	SONATEL SN	18 000	19 350	19 000	5,56 %	629	11 986 850	19 000	5,67 %	1 500,00	30-mai-23	7,89 %	5,73
TOTAL							24 413	83 600 415						
COMPARTIMENT PRINCIPAL			104,60	points		0,13 %								
AGR	SCRC	SUCRIVOIRE	445	470	470	5,62 %	84	38 605	470	-1,05 %	40,50	20-août-21	8,62 %	
AGR	SICC	SICOR CI	3 650	NC	NC	0,00 %			3 650	20,66 %	1 919,00	25-sept.-00		18,37
AGR	SOGC	SOGB CI	3 625	3 750	3 755	3,59 %	1 227	4 634 890	3 755	14,83 %	558,00	17-juil.-23	14,86 %	5,18
AUT	STAC	SETAO CI	745	745	745	0,00 %	50	37 250	745	-17,22 %	66,15	18-juil.-22	8,88 %	
DIS	ABJC	SERVAIR ABIDJAN CI	1 265	1 275	1 270	0,40 %	373	470 605	1 270	-4,51 %	92,00	31-août-23	7,24 %	10,92
DIS	BNBC	BERNABE CI	1 240	1 240	1 240	0,00 %	118	146 320	1 240	24,00 %	150,00	24-juil.-23	12,10 %	4,54
DIS	CFAC	CFAO MOTORS CI	780	765	780	0,00 %	322	247 860	780	-7,14 %	27,45	15-sept.-23	3,52 %	25,57
DIS	PRSC	TRACTAFRIC MOTORS CI	2 250	2 100	2 100	-6,67 %	61	128 100	2 100	10,53 %	224,10	13-sept.-23	10,67 %	5,90
DIS	SHEC	VIVO ENERGY CI	765	790	770	0,65 %	370	287 610	770	-2,53 %	53,00	28-déc.-23	6,88 %	12,93
FIN	BICC	BICI CI	7 345	6 900	7 400	0,75 %	1 061	7 817 110	7 400	-1,20 %	401,40	31-juil.-23	5,42 %	9,95
FIN	BOAB	BANK OF AFRICA BN	6 980	6 980	6 980	0,00 %	3 843	26 823 725	6 980	9,75 %	627,00	25-mai-23	8,98 %	6,58
FIN	BOABF	BANK OF AFRICA BF	7 040	6 900	7 045	0,07 %	613	4 294 875	7 045	0,93 %	577,00	5-mai-23	8,19 %	5,33
FIN	BOAC	BANK OF AFRICA CI	7 105	7 000	7 245	1,97 %	3 706	26 366 725	7 245	5,08 %	540,00	28-avr.-23	7,45 %	5,56
FIN	BOAM	BANK OF AFRICA ML	1 600	1 600	1 605	0,31 %	504	813 210	1 605	8,81 %	271,00	15-mai-19		5,08
FIN	BOAN	BANK OF AFRICA NG	6 095	6 045	6 070	-0,41 %	923	5 549 505	6 070	12,62 %	613,80	25-mai-23	10,11 %	7,83
FIN	BOAS	BANK OF AFRICA SENEGAL	3 300	3 370	3 380	2,42 %	772	2 608 525	3 380	5,63 %	187,50	1-juin-23	5,55 %	4,77
FIN	CBIBF	CORIS BANK INTERNATIONAL	9 100	9 200	9 100	0,00 %	131	1 192 140	9 100	-2,15 %	525,00	6-juil.-23	5,77 %	5,16
FIN	ECOC	ECOBANK COTE D'IVOIRE	6 700	6 625	6 700	0,00 %	419	2 796 440	6 700	-1,47 %	549,00	30-mai-23	8,19 %	7,67
FIN	ETIT	ECOBANK TRANS. INCORP. TG	18	18	18	0,00 %	10 600	190 800	18	-5,26 %	0,60	8-juin-23	3,36 %	1,42
FIN	NSBC	NSIA BANQUE COTE D'IVOIRE	5 600	5 600	5 550	-0,89 %	52	288 750	5 550	-7,50 %	363,60	7-juil.-23	6,55 %	3,94
FIN	SAFC	SAFCA CI	1 230	NC	NC	0,00 %			1 230	-5,02 %	23,04	29-juil.-11		
FIN	SIBC	SOCIETE IVOIRIENNE DE BANQUE	5 780	5 780	5 800	0,35 %	3 239	18 781 905	5 800	8,41 %	495,00	11-août-23	8,53 %	7,23
IND	CABC	SICABLE CI	1 100	1 160	1 160	5,45 %	2	2 320	1 160	4,50 %	69,00	2-août-23	5,95 %	4,80
IND	FTSC	FILTISAC CI	1 925	1 920	1 920	-0,26 %	265	508 800	1 920	4,35 %	235,00	30-juil.-21	12,24 %	176,43
IND	NEIC	NEI-CEDA CI	665	620	665	0,00 %	447	278 040	665	-8,28 %	35,25	22-sept.-23	5,30 %	7,00
IND	SEMC	CROWN SIEM CI	700	SP	SP	0,00 %			700	0,00 %	14,40	28-déc.-21	2,06 %	7,40
IND	SIVC	AIR LIQUIDE CI	800	740	800	0,00 %	56	41 560	800	-3,61 %	63,00	29-sept.-17		17,35
IND	SLBC	SOLIBRA CI	83 250	SP	SP	0,00 %			83 250	-4,31 %	4 050,00	12-août-22	4,86 %	112,57

IND	STBC	SITAB CI	6 795	6 800	6 815	0,29 %	109	742 340	6 815	14,63 %	551,00	27-juil.-23	8,09 %	10,64
IND	UNLC	UNILEVER CI	6 000	NC	NC	0,00 %			6 000	20,00 %	1 233,00	9-juil.-12		
IND	UNXC	UNIWAX CI	525	525	520	-0,95 %	1 983	1 038 325	520	-2,80 %	60,75	29-juil.-22	11,68 %	
SPU	CIEC	CIE CI	1 575	1 575	1 560	-0,95 %	4 828	7 581 155	1 560	-8,24 %	157,50	31-juil.-23	10,10 %	8,90
SPU	ORAC	ORANGE COTE D'IVOIRE	10 845	10 845	10 845	0,00 %	4 564	49 320 815	10 845	-0,50 %	752,76	15-juin-23	6,94 %	10,55
SPU	SDCC	SODE CI	4 495	4 490	4 495	0,00 %	278	1 245 980	4 495	-5,77 %	450,00	15-sept.-23	10,01 %	8,42
TRP	SDSC	BOLLORE	1 615	1 610	1 600	-0,93 %	2 316	3 706 895	1 600	18,52 %	92,00	20-nov.-23	5,75 %	8,67
TRP	SVOC	MOVIS CI	2 395	SP	SP	0,00 %			2 395	0,00 %	270,00	5-juil.-99		
TOTAL							43 316	167 981 180						

TOTAL
TOTAL - Marché des actions

67 729 251 581 595

Secteurs d'activités (*) : AGR = Agriculture, AUT = Autres Secteurs, DIS = Distribution, FIN = Finances, IND = Industrie, TRP = Transport, SPU = Services Publics

MARCHE DES DROITS

Symbole	Titre	Cours Précédent	Cours du jour		Variation jour	Séance de cotation		Cours Référence	Variation depuis l'origine	Parité	Periode de négociation	
			Ouv.	Clôt.		Volume	Valeur				Début	fin

TOTAL
TOTAL - Marché des droits
Légende:

(d) Ex-dividende (V) Variation par rapport au cours de référence

Cours du jour: Ouv.: Ouverture Clôt.: Clôture Moy.: Moyen

Mentions : NC: Non Coté Ex-c: Ex-coupon Ex-d: Ex-droit SP: Suspendu Val-T: Valeur Théorique

PER = Cours / BNPA selon les données disponibles Rdt. Net: Rendement net (DNPA / Cours)

Comp.: 1 - Premier Compartiment 2 - Second Compartiment 3 - Compartiment de croissance

Ratio de liquidité = Titres échangés / Volume des ordres de vente

: Progression de l'indice sectoriel : Stabilité de l'indice sectoriel : Recul de l'indice sectoriel

MARCHE DES OBLIGATIONS

Symbole	Titre	Valeur nominale	Cours Précédent	Cours du jour	Cours Référence	Séance de cotation	Coupon couru	Coupon d'intérêt	Période	Montant net	Eché.	Type Amort
						Volume	Valeur					
OBLIGATIONS D'ETAT												
EOM.010	ETAT DU MALI 6,20 % 2022-2029	10 000	9 200	NC	9 200		206,67	A	620,00	9-déc.-24		ACD
EOM.011	ETAT DU MALI 6,40 % 2023-2030	10 000	10 000	NC	10 000		3,51	A	640,00	7-avr.-25		ACD
EOM.012	ETAT DU MALI 6,50 % 2023-2030	10 000	10 000	NC	10 000		454,64	A	650,00	28-juil.-24		ACD
EOM.02	Etat du Mali 6.50% 2017-2024	2 000	2 000	NC	2 000		126,09	A	130,00	20-avr.-24		AC
EOM.03	ETAT DU MALI 6,50 % 2018-2025	4 000	4 000	NC	4 000		132,12	A	260,00	7-oct.-24		AC
EOM.04	ETAT DU MALI 6,50% 2019-2027	8 000	8 000	NC	8 000		386,45	A	520,00	12-juil.-24		AC
EOM.05	ETAT DU MALI 6,50% 2020-2028	8 000	8 000	NC	8 000		18,52	A	520,00	27-mars-25		ACD
EOM.06	ETAT DU MALI 6,50% 2020-2027	8 000	8 000	8 000	8 000	7	56 000	A	520,00	2-déc.-24		AC
EOM.07	ETAT DU MALI 6.50% 2021-2031	10 000	10 000	10 000	10 000	10	100 000	A	650,00	16-avr.-24		AC
EOM.08	ETAT DU MALI 6,20 % 2022-2032	10 000	10 000	NC	10 000		364,21	A	620,00	7-sept.-24		ACD
EOM.09	ETAT DU MALI 6,30% 2022-2032	10 000	10 000	NC	10 000		210,00	A	630,00	9-déc.-24		ACD
EOS.010	ETAT DU SENEGAL 6,15 % 2023-2030	10 000	10 000	NC	10 000		18,38	S	307,50	29-sept.-24		ACD
EOS.011	ETAT DU SENEGAL 6,35 % 2023-2033	10 000	10 000	NC	10 000		18,98	S	317,50	29-sept.-24		ACD
EOS.012	ETAT DU SENEGAL 6,15 % 2023-2028	10 000	10 000	NC	10 000		92,93	S	307,50	14-août-24		ACD
EOS.013	ETAT DU SENEGAL 6,30 % 2023-2030	10 000	10 000	NC	10 000		95,19	S	315,00	14-août-24		ACD
EOS.014	ETAT DU SENEGAL 6,50 % 2023-2033	10 000	10 000	NC	10 000		98,21	S	325,00	14-août-24		ACD
EOS.07	ETAT SENEGAL 6.30% 2015-2025	10 000	10 000	NC	10 000		234,74	S	314,14	25-mai-24		ACD
EOS.08	ETAT DU SENEGAL 5,95% 2022-2034	10 000	10 000	NC	10 000		165,82	A	595,00	29-déc.-24		ACD
EOS.09	ETAT DU SENEGAL 6,00 % 2023-20	10 000	9 800	NC	9 800		17,93	S	300,00	29-sept.-24		ACD
TPBF.010	TPBF 6,50% 2020 - 2028	6 667	6 667	NC	6 666.68		23,55	S	216,67	20-sept.-24		ACD
TPBF.011	TPBF 6,50 % 2020-2028	7 501	7 501	NC	7 501		121,89	S	243,78	9-juil.-24		ACD
TPBF.012	TPBF 6.50% 2021-2031	10 000	10 000	NC	10 000		26,49	S	325,00	25-sept.-24		ACD
TPBF.013	TPBF 6,50 % 2021 - 2031	10 000	10 000	NC	10 000		167,86	S	325,00	6-juil.-24		ACD
TPBF.014	TPBF 6,30% 2022-2034	10 000	10 000	NC	10 000		66,77	S	315,00	1-sept.-24		ACD
TPBF.015	ETAT DU BURKINA 6,30 % 2022-2	10 000	10 000	NC	10 000		252,69	S	315,00	15-mai-24		ACD
TPBF.016	ETAT DU BURKINA 6% 2023-2028	10 000	10 000	NC	10 000		148,35	S	300,00	10-juil.-24		ACD
TPBF.04	TPBF 6.50% 2017-2027	10 000	10 000	NC	10 000		122,54	S	323,22	31-juil.-24		ACD
TPBF.05	TPBF 6,50% 2017-2024	10 000	10 000	NC	10 000		181,15	S	325,00	29-juin-24		ACD
TPBF.06	TPBF 6.50% 2018-2025	10 000	10 000	NC	10 000		223,77	S	325,00	5-juin-24		ACD
TPBF.07	TPBF 6,50% 2018- 2025	10 000	9 990	NC	9 990		260,71	S	325,00	15-mai-24		AC
TPBF.08	TPBF 6,50% 2019-2027	10 000	10 000	10 000	10 000	165	1 650 000	S	323,22	6-mai-24		ACD
TPBF.09	TPBF 6,50% 2019 - 2027	10 000	10 600	NC	10 600		1,78	S	325,00	8-oct.-24		ACD
TPBJ.03	TPBJ 6,50% 2020-2028	10 000	10 020	NC	10 020		404,92	A	650,00	25-août-24		AC
TPBJ.04	TPBJ 5,50 % 2022-2037	10 000	10 000	NC	10 000		58,77	A	550,00	1-mars-25		AC
TPBJ.05	TPBJ 5,85 % 2022-2042	10 000	9 999	NC	9 999		62,51	A	585,00	1-mars-25		ACD
TPBJ.06	TPBJ 5,75% 2022-2037	10 000	10 750	NC	10 750		402,19	A	575,00	28-juil.-24		ACD
TPBJ.07	TPBJ 5,70% 2023-2030	10 000	10 001	NC	10 001		42,16	A	570,00	13-mars-25		AC
TPBJ.08	TPBJ 6,20% 2023-2038	10 000	10 000	NC	10 000		45,86	A	620,00	13-mars-25		AC
TPCI.017	TPCI 3% 2014-2024	10 000	10 000	NC	10 000		91,80	S	150,00	19-juin-24		ACD
TPCI.019	TPCI 5.99% 2015-2025	10 000	9 830	NC	9 830		541,72	A	599,00	14-mai-24		ACD
TPCI.021	TPCI 6% 2016-2028	10 000	10 000	NC	10 000		1,64	A	600,00	8-avr.-25		ACD
TPCI.022	TPCI 5.90% 2016 - 2026	10 000	10 000	NC	10 000		481,99	A	590,00	15-juin-24		ACD
TPCI.023	TPCI 5.90% 2016-2026	10 000	10 000	NC	10 000		232,13	A	590,00	17-nov.-24		ACD
TPCI.024	TPCI 6.25% 2017-2029	10 000	10 001	NC	10 001		16,98	S	312,50	30-sept.-24		ACD
TPCI.025	TPCI 5,95% 2017-2024 A	10 000	10 000	NC	10 000		273,11	S	297,50	24-avr.-24		ACD
TPCI.026	TPCI 5,95% 2017-2024 B	10 000	10 000	NC	10 000		246,83	S	297,50	10-mai-24		ACD
TPCI.027	TPCI 6% 2017-2025	10 000	10 250	NC	10 250		167,21	S	300,00	29-juin-24		ACD
TPCI.028	TPCI 6% 2018 - 2026	10 000	9 700	NC	9 700		411,48	A	600,00	2-août-24		ACD
TPCI.029	TPCI 6% 2018-2026	10 000	9 700	9 700	9 700	10 000	97 000 000	A	600,00	19-avr.-24		ACD
TPCI.030	TPCI 5,95% 2018-2025	4 000	4 000	NC	4 000		76,73	S	119,00	13-juin-24		ACD
TPCI.031	TPCI 5,75% 2019 - 2026	10 000	10 230	NC	10 230		461,89	A	575,00	20-juin-24		ACD
TPCI.032	TPCI 2,23% 2019-2026	10 000		NC			179,13	A	223,00	20-juin-24		ACD
TPCI.033	TPCI 5.75% 2019-2026	4 000	4 160	NC	4 160		12,60	A	230,00	20-mars-25		ACD
TPCI.034	TPCI 6% 2019-2029	6 250	6 250	NC	6 250		20,55	A	375,00	20-mars-25		ACD
TPCI.035	TPCI 5,75% 2019 -2026	10 000	10 250	NC	10 250		428,89	A	575,00	11-juil.-24		ACD
TPCI.036	TPCI 5,75% 2019- 2026	10 000	10 000	NC	10 000		364,48	A	575,00	21-août-24		ACD
TPCI.037	TPCI 5,80% 2019-2026	6 000	6 000	NC	6 000		120,75	A	348,00	4-déc.-24		ACD
TPCI.038	TPCI 5,75% 2019-2026	6 000	6 030	NC	6 030		119,71	A	345,00	4-déc.-24		ACD

TPCI.O39	TPCI 5,75% 2019 - 2026	6 000	6 420	NC	6 420			164,96	A	345,00	17-oct.-24	ACD
TPCI.O40	TPCI 5,75% 2019-2026	6 000	5 880	NC	5 880			84,84	A	345,00	10-janv.-25	ACD
TPCI.O41	TPCI 5,80% 2020-2027	10 000	10 000	NC	10 000			64,97	A	580,00	28-févr.-25	ACD
TPCI.O42	TPCI 5,90% 2020-2030	10 000	10 000	NC	10 000			64,66	A	590,00	28-févr.-25	ACD
TPCI.O43	TPCI 5,90% 2020 - 2030	10 000	10 000	NC	10 000			567,43	A	590,00	23-avr.-24	ACD
TPCI.O44	TPCI 5,80% 2020 - 2027	10 000	9 900	NC	9 900			557,81	A	580,00	23-avr.-24	ACD
TPCI.O45	TPCI 5,80% 2020 -2027	8 000	8 000	NC	8 000			377,79	A	464,00	16-juin-24	ACD
TPCI.O46	TPCI 5,90% 2020 - 2030	8 750	8 925	NC	8 925			420,33	A	516,25	16-juin-24	ACD
TPCI.O47	TPCI 5,80% 2020 - 2027	8 000	8 200	NC	8 200			377,79	A	464,00	16-juin-24	ACD
TPCI.O48	TPCI 5,80% 2020- 2027	8 000	7 920	NC	7 920			323,28	A	464,00	29-juil.-24	ACD
TPCI.O49	TPCI 5,90% 2020- 2030	8 750	8 824	NC	8 824.38			359,68	A	516,25	29-juil.-24	ACD
TPCI.O50	TPCI 5,90% 2020-2030	8 750	8 138	NC	8 137.50			317,37	A	516,25	28-août-24	ACD
TPCI.O51	TPCI 5,80 % 2020-2027	8 000	8 000	NC	8 000			240,87	A	464,00	2-oct.-24	ACD
TPCI.O52	TPCI 5,90 % 2020 -2030	8 750	9 013	NC	9 012.50			268,00	A	516,25	2-oct.-24	ACD
TPCI.O53	TPCI 5,80% 2020-2027	8 000	8 480	NC	8 480			207,91	A	464,00	28-oct.-24	ACD
TPCI.O54	TPCI 5,90% 2020-2030	8 750	8 750	NC	8 750			231,33	A	516,25	28-oct.-24	ACD
TPCI.O55	TPCI 5,80% 2020 -2027	8 000	8 400	NC	8 400			135,65	A	464,00	24-déc.-24	ACD
TPCI.O56	TPCI 5,90% 2020- 2030	8 750	9 450	NC	9 450			150,93	A	516,25	24-déc.-24	ACD
TPCI.O57	TPCI 5,80% 2020-2027	8 000	7 680	NC	7 680			178,75	A	464,00	20-nov.-24	ACD
TPCI.O58	TPCI 5,80% 2021-2028	8 000	8 000	NC	8 000			39,41	A	464,00	9-mars-25	ACD
TPCI.O59	TPCI 5,90% 2021-2031	8 750	9 056	NC	9 056.25			43,85	A	516,25	9-mars-25	ACD
TPCI.O60	TPCI 5,80% 2021-2028	10 000	10 000	NC	10 000			526,12	A	580,00	13-mai-24	ACD
TPCI.O61	TPCI 5,90% 2021-2031	10 000	10 050	NC	10 050			535,19	A	590,00	13-mai-24	ACD
TPCI.O62	TPCI 5,80 % 2021 -2028	10 000	9 800	9 900	9 900	41 090	406 791 000	450,05	A	580,00	30-juin-24	ACD
TPCI.O63	TPCI 5,90% 2021 -2031	10 000	10 000	NC	10 000			457,81	A	590,00	30-juin-24	ACD
TPCI.O64	TPCI 5,80 % 2021 - 2028	10 000	10 000	NC	10 000			375,57	A	580,00	16-août-24	ACD
TPCI.O65	TPCI 5,90 % 2021-2031	10 000	10 700	NC	10 700			309,51	A	590,00	30-sept.-24	ACD
TPCI.O66	TPCI 5,90% 2021-2031	10 000	9 950	NC	9 950			251,48	A	590,00	5-nov.-24	ACD
TPCI.O67	TPCI 5,90 % 2021-2036	10 000	10 200	NC	10 200			185,38	A	590,00	16-déc.-24	ACD
TPCI.O68	TPCI 5,90 % 2022-2037	10 000	10 000	NC	10 000			109,62	A	590,00	1-févr.-25	ACD
TPCI.O69	TPCI 5,75 % 2022-2037	10 000	10 000	10 000	10 000	44	440 000	28,36	A	575,00	22-mars-25	ACD
TPCI.O70	TPCI 5,75 % 2022-2037	10 000	10 300	NC	10 300			543,58	A	575,00	29-avr.-24	ACD
TPCI.O71	TPCI 5,65% 2022-2032	10 000	10 150	NC	10 150			461,57	A	565,00	15-juin-24	ACD
TPCI.O72	TPCI 5,65% 2022-2029	10 000	10 000	NC	10 000			393,65	A	565,00	29-juil.-24	ACD
TPCI.O73	TPCI 5,75% 2022-2032	10 000	10 000	NC	10 000			400,61	A	575,00	29-juil.-24	ACD
TPCI.O74	TPCI 5,85% 2022-2042	10 000	10 000	NC	10 000			393,65	A	565,00	29-juil.-24	ACD
TPCI.O75	TPCI 5,65% 2022-2029	10 000	10 700	NC	10 700			285,59	A	565,00	7-oct.-24	ACD
TPCI.O76	TPCI 5,75% 2022-2032	10 000	10 000	NC	10 000			290,64	A	575,00	7-oct.-24	ACD
TPCI.O77	TPCI (TAUX DE BASE + SPREAD) % 2022-2029	10 000	10 000	NC	10 000			121,64	T	188,75	11-mai-24	ACD
TPCI.O78	TPCI 5,65% 2022-2029	10 000	10 000	NC	10 000			182,16	A	565,00	13-déc.-24	ACD
TPCI.O79	TPCI 5,75% 2023-2030	10 000	10 000	NC	10 000			64,41	A	575,00	28-févr.-25	ACD
TPCI.O80	TPCI 6% 2023-2030	10 000	10 000	10 000	10 000	20	200 000	537,70	A	600,00	17-mai-24	ACD
TPCI.O81	TPCI 5,90% 2023-2028	10 000	10 000	NC	10 000			407,84	A	590,00	31-juil.-24	ACD
TPCI.O82	TPCI 6,00% 2023-2030	10 000	10 000	NC	10 000			414,75	A	600,00	31-juil.-24	ACD
TPCI.O83	TPCI 5,90 % 2023-2028	10 000	10 400	NC	10 400			290,16	A	590,00	12-oct.-24	ACD
TPCI.O84	TPCI 6,00 % 2023-2030	10 000	10 000	NC	10 000			295,08	A	600,00	12-oct.-24	ACD
TPCI.O85	TPCI 5,90 % 2023 - 2028	10 000	10 000	NC	10 000			188,61	A	590,00	14-déc.-24	ACD
TPCI.O86	TPCI 6,00 % 2023 - 2030	10 000	10 000	10 000	10 000	91	910 000	191,80	A	600,00	14-déc.-24	ACD
TPNE.O1	TRESOR PUBLIC DU NIGER 6,50% 2019-2026	10 000	10 000	NC	10 000			21,37	A	650,00	28-mars-25	ACD
TPNE.O2	TRESOR PUBLIC DU NIGER 6,50% 2019 - 2026	10 000	10 000	NC	10 000			447,54	A	650,00	1-août-24	ACD
TPNE.O3	TRESOR PUBLIC DU NIGER 6,5% 2020-2027	8 000	7 999	8 000	8 000	35 764	286 112 000	359,45	A	520,00	31-juil.-24	ACD
TPNE.O4	TRESOR PUBLIC DU NIGER 6,30% 2	10 000	10 000	9 995	9 995	200	1 999 000	394,18	A	630,00	24-août-24	ACD
TPNE.O5	TPNE 6,15 % 2022-2034	10 000	9 999	NC	9 999			522,58	A	615,00	3-juin-24	ACD
TPNE.O6	TRESOR PUBLIC DU NIGER 6,15% 2022 - 2034	10 000	10 000	NC	10 000			196,60	A	615,00	14-déc.-24	ACD
TPNE.O7	TRESOR PUBLIC DU NIGER 6,25 % 2023-2028	10 000		10 000	10 000	10	100 000	496,93	A	625,00	23-juin-24	ACD
TPTG.O2	TPTG 6% 2022-2037	10 000	10 000	NC	10 000			237,70	A	600,00	16-nov.-24	ACD
TOTAL						87 401	795 358 000					

OBLIGATIONS REGIONALES

BIDC.O4	BIDC-EBID 6,10% 2017-2027	5 000	4 950	5 000	5 000	179	895 000	248,33	A	305,00	16-juin-24	ACD
BIDC.O5	BIDC-EBID 6,40% 2019-2026	10 000	9 900	NC	9 900			154,73	S	320,00	12-juil.-24	ACD
BIDC.O6	BIDC-EBID 6,50 % 2021-2028	9 000	8 910	NC	8 910			228,56	S	290,90	18-mai-24	ACD
BIDC.O7	BIDC-EBID 5,90% 2022-2029	10 000	10 000	NC	10 000			196,67	S	295,00	9-juin-24	ACD
CRRH.O10	CRRH-UEMOA 6,10% 2022-2037	10 000	10 200	NC	10 200			110,60	S	305,00	3-août-24	AC
CRRH.O2	CRRH-UEMOA 6.10% 2012-2024	10 000	9 800	NC	9 800			139,09	S	305,00	17-juil.-24	AC
CRRH.O4	CRRH-UEMOA 6% 2014-2024	10 000	10 000	NC	10 000			165,57	S	300,00	30-juin-24	AC
CRRH.O5	CRRH-UEMOA 5.85% 2015-2025	10 000	10 000	NC	10 000			153,44	S	290,90	4-juil.-24	AC
CRRH.O6	CRRH-UEMOA 5.85% 2016-2026	10 000	10 230	NC	10 230			155,89	S	292,50	3-juil.-24	ACD
CRRH.O7	CRRH-UEMOA 5.95% 2017-2029	5 000	5 000	NC	5 000			117,69	S	148,75	17-mai-24	AC
CRRH.O8	CRRH-UEMOA 5.95% 2018-2030	5 833	5 833	NC	5 833.33			114,06	S	173,54	21-juin-24	AC
CRRH.O9	CRRH-UEMOA 6.05% 2018-2033	6 667	6 667	NC	6 667			132,55	S	201,67	21-juin-24	AC
TOTAL						179	895 000					

OBLIGATIONS PRIVEES

BHNS.O1	DIASPORA BONDS BHS 6,25% 2019-	10 000	10 000	NC	10 000			153,69	S	310,79	10-juil.-24	ACD
FBOAD.O1	FCTC BOAD DOLI-P 6,10% 2023-2030	8 200	8 200	NC	8 200			27,41	S	252,16	20-sept.-24	AC
FDFINBF.O1	FIDELIS FINANCE CAP25 7,00% 2023-2028	10 000	10 000	NC	10 000			509,77	S	658,00	20-mai-24	ACD
FNSBC.O1	FCTC NSIA BANQUE 7 % 2020-2025	2 222	2 222	NC	2 222.22			9,94	T	38,11	16-juin-24	ACD
FORBT.O1	FCTC ORABANK 7 % 2021-2026	6 111	6 661	NC	6 661.11			13,67	T	104,81	28-juin-24	ACD
FTIMC.O1	FCTC TEYLIM IMMO 7 % 2021-2028	7 083	7 083	NC	7 083.33			42,25	T	121,48	8-juin-24	ACD
ORGT.O2	ORAGROUP SA 7,15% 2021-2028	10 000	10 000	NC	10 000			324,29	S	357,50	26-avr.-24	ACD
PADS.O3	PAD 6,60% 2020-2027	8 000	8 000	NC	8 000			249,57	S	264,00	19-avr.-24	ACD
PTRC.O1	PETRO IVOIRE 6,80% 2022-2029	10 000	9 999	NC	9 999			211,21	S	333,20	15-juin-24	ACD
SNLC.O1	SENELEC 6,50% 2018-2025	2 000	2 000	NC	2 000			4,59	S	65,00	27-sept.-24	AC
SNTS.O2	SONATEL 6,50% 2020-2027	7 000	7 000	7 000	7 000	98	686 000	98,16	S	212,68	16-juil.-24	ACD
TOTAL						98	686 000					

SUKUK ET TITRES ASSIMILES

SUKSN.S2	SUKUK SN 6% 2016-2026	10 000	10 750	NC	10 750			123,33	S	303,33	26-juil.-24	ACD
SUKTG.S1	SUKUK TG 6.5% 2016-2026	10 000	10 000	NC	10 000			106,83	S	373,91	17-août-24	ACD
TOTAL						0	0					
TOTAL - Marché des obligations						87 678	796 939 000					

Légende :
 (#) (*) Ex-Coupon couru (##)Cours de référence amorti / Coupon couru Ex-c (#)Ex-marge de profits
 Cours du jour: Ouv.: Ouverture Clôt.: Clôture Moy.: Moyen
 Type Amort: Type d'Amortissement IF: In Fine AC: Amortissement Constant AD: Amortissement Dégressif ACD: Amortissement Constant Différé
 Période: Périodicité de paiement des coupons A: Annuelle S: Semestrielle T: Trimestrielle
 Eché.: Échéance de paiement des intérêts
 Mentions: NC: Non Coté Ex-c: Ex-coupon ou Ex-droit SP: Suspendu

INFORMATIONS
OPERATIONS EN COURS

Emetteur	Opération
ETAT DU NIGER	Première cotation - TRESOR PUBLIC DU NIGER 6,25 % 2023-2028 - Première cotation le 10 avril 2024
BANK OF AFRICA NG	Paiement de dividendes de 609,15 F CFA net par action, le 31/05/2024
BANK OF AFRICA BF	Paiement de dividendes de 704 F CFA net par action, le 06/05/2024
BANK OF AFRICA CI	Paiement de dividendes de 684 F CFA net par action, le 29/04/2024
TPBF	Première cotation - TPBF 6,30 % 2023-2030 & TPBF 6,50 % 2023-2033 - Première cotation le 16 avril 2024

AVIS

Entité	N°	Nature	Objet
DC/BR	059 - 2024	Paiement de dividendes	Paiement de dividendes - Exercice 2023 - BOA CI
DC/BR	060 - 2024	Paiement de dividendes	Paiement de dividendes - Exercice 2023 - BOA BF
DC/BR	062 - 2024	Jour férié	Rappel, 10 avril, jour férié
BRVM	062-2024	Jour férié	Rappel, 10 avril, jour férié
BRVM	063-2024	Première cotation	Résultats de première cotation - TRESOR PUBLIC DU NIGER 6,25 % 2023-2028

COMMUNIQUES

Emetteur	N°	Nature	Objet
----------	----	--------	-------

QUANTITES RESIDUELLES
MARCHE DES ACTIONS

Symbole	Titre	Quantité résiduelle à l'achat	Cours Achat / Vente			Quantité résiduelle à la vente	Cours de Référence
ABJC	SERVAIR ABIDJAN CI	3	1,265	/	1,275	164	1 270
BICC	BICI CI	2	6,905	/	7,400	521	7 400
BNBC	BERNABE CI	22	1,175	/	1,235	150	1 240
BOAB	BANK OF AFRICA BN	37	6,970	/	6,980	417	6 980
BOABF	BANK OF AFRICA BF	2	7,040	/	7,045	5	7 045
BOAC	BANK OF AFRICA CI	2	7,150	/	7,245	159	7 245
BOAM	BANK OF AFRICA ML	48	1,605	/	1,625	350	1 605
BOAN	BANK OF AFRICA NG	2	5,920	/	6,070	658	6 070
BOAS	BANK OF AFRICA SENEGAL	80	3,380	/	3,390	591	3 380
CABC	SICABLE CI	60	1,100	/	1,150	16	1 160
CBIBF	CORIS BANK INTERNATIONAL	157	9,005	/	9,100	620	9 100
CFAC	CFAO MOTORS CI	1 187	765	/	780	120	780
CIEC	CIE CI	19	1,555	/	1,560	28 472	1 560
ECOC	ECOBANK COTE D'IVOIRE	764	6,685	/	6,700	293	6 700
ETIT	ECOBANK TRANS. INCORP. TG	1 064 606	17	/	18	1 506 822	18
FTSC	FILTISAC CI	495	1,900	/	1,920	57	1 920
NEIC	NEI-CEDA CI			/	Marché	2 053	665
NSBC	NSIA BANQUE COTE D'IVOIRE	30	5,400	/	5,600	10	5 550
NTLC	NESTLE CI	4	6,640	/	6,850	698	6 850
ONTBF	ONATEL BF	32	2,295	/	2,300	720	2 300
ORAC	ORANGE COTE D'IVOIRE	6 410	10,800	/	10,845	173	10 845
ORGT	ORAGROUP TOGO	301	2,090	/	2,190	130	2 190
PALC	PALM CI	65	7,220	/	7,400	91	7 400
PRSC	TRACTAFRIC MOTORS CI	2	2,100	/	2,250	60	2 100
SAFC	SAFCA CI			/	1,225	521	1 230
SCRC	SUCRIVOIRE	1 138	445	/	470	2 600	470
SDCC	SODE CI	40	4,215	/	4,495	238	4 495
SDSC	BOLLORE	35	1,595	/	1,600	938	1 600
SEMC	CROWN SIEM CI			/			700
SGBC	SOCIETE GENERALE COTE D'IVOIRE	4	17,900	/	18,000	1	18 050
SHEC	VIVO ENERGY CI	16	770	/	790	363	770
SIBC	SOCIETE IVOIRIENNE DE BANQUE	286	5,800	/	5,805	126	5 800
SICC	SICOR CI			/	3,650	100	3 650
SIVC	AIR LIQUIDE CI	243	740	/	800	620	800
SLBC	SOLIBRA CI			/			83 250
SMBC	SMB CI	5	10,750	/	11,000	237	11 000
SNTS	SONATEL SN	15	18,970	/	19,000	1 999	19 000
SOGC	SOGB CI	240	3,700	/	3,755	5	3 755
SPHC	SAPH CI	40	2,415	/	2,550	301	2 550
STAC	SETAO CI	345	750	/			745
STBC	SITAB CI	20	6,290	/	6,815	299	6 815
SVOC	MOVIS CI			/			2 395
TTLC	TOTAL CI	5	1,705	/	1,730	200	1 740
TTLS	TOTAL SN	20	2,210	/	2,450	47	2 450
UNLC	UNILEVER CI			/	6,000	38	6 000
UNXC	UNIWAX CI	733	510	/	530	50	520

QUANTITES RESIDUELLES

MARCHE DES DROITS

Symbole	Titre	Quantité résiduelle à l'achat	Cours Achat / Vente	Quantité résiduelle à la vente	Cours de Référence
---------	-------	-------------------------------	---------------------	--------------------------------	--------------------

QUANTITES RESIDUELLES
MARCHE DES OBLIGATIONS

Symbole	Titre	Quantité résiduelle à l'achat	Cours Achat / Vente	Quantité résiduelle à la vente	Cours de Référence
BHSN.O1	DIASPORA BONDS BHS 6,25% 2019-		/ 10,000	183	10 000
FBOAD.O1	FCTC BOAD DOLI-P 6,10% 2023-2030		/		8 200
FDFINBF.O1	FIDELIS FINANCE CAP25 7,00% 2023-2028		/		10 000
FNSBC.O1	FCTC NSIA BANQUE 7 % 2020-2025		/ 2,222.22	97	2 222
FORBT.O1	FCTC ORABANK 7 % 2021-2026		/		6 661
FTIMC.O1	FCTC TEYLIOM IMMO 7 % 2021-2028		/ 7,083.33	1 159	7 083
ORGT.O2	ORAGROUP SA 7,15% 2021-2028		/ 10,000	1 130	10 000
PADS.O3	PAD 6,60% 2020-2027		/		8 000
PTRC.O1	PETRO IVOIRE 6,80% 2022-2029		/ 10,000	32	9 999
SNLC.O1	SENELEC 6,50% 2018-2025		/		2 000
SNTS.O2	SONATEL 6,50% 2020-2027		/		7 000
EOM.O10	ETAT DU MALI 6,20 % 2022-2029		/ 9,200	58	9 200
EOM.O11	ETAT DU MALI 6,40 % 2023-2030		/		10 000
EOM.O12	ETAT DU MALI 6,50 % 2023-2030		/		10 000
EOM.O2	Etat du Mali 6.50% 2017-2024		/		2 000
EOM.O3	ETAT DU MALI 6,50 % 2018-2025		/		4 000
EOM.O4	ETAT DU MALI 6,50% 2019-2027		/		8 000
TPNE.O3	TRESOR PUBLIC DU NIGER 6,5% 2020-2027		/		8 000
TPNE.O4	TRESOR PUBLIC DU NIGER 6,30% 2		/ 10,000	115	9 995
TPNE.O5	TPNE 6,15 % 2022-2034		/ 10,000	25	9 999
TPNE.O6	TRESOR PUBLIC DU NIGER 6,15% 2022 - 2034		/		10 000
TPNE.O7	TRESOR PUBLIC DU NIGER 6,25 % 2023-2028		/		10 000
TPTG.O2	TPTG 6% 2022-2037		/		10 000
TPCI.O83	TPCI 5,90 % 2023-2028		/		10 400
TPCI.O84	TPCI 6,00 % 2023-2030		/		10 000
TPCI.O85	TPCI 5,90 % 2023 - 2028		/		10 000
TPCI.O86	TPCI 6,00 % 2023 - 2030		/		10 000
TPNE.O1	TRESOR PUBLIC DU NIGER 6,50% 2019-2026		/		10 000
TPNE.O2	TRESOR PUBLIC DU NIGER 6,50% 2019 - 2026		/ 10,000	12	10 000
TPCI.O77	TPCI (TAUX DE BASE + SPREAD) % 2022-2029		/		10 000
TPCI.O78	TPCI 5,65% 2022-2029		/		10 000
TPCI.O79	TPCI 5,75% 2023-2030		/ 10,000	70	10 000
TPCI.O80	TPCI 6% 2023-2030		/ 10,000	29 960	10 000
TPCI.O81	TPCI 5,90% 2023-2028		/		10 000
TPCI.O82	TPCI 6,00% 2023-2030		/		10 000
TPCI.O71	TPCI 5,65% 2022-2032		/		10 150
TPCI.O72	TPCI 5,65% 2022-2029		/		10 000
TPCI.O73	TPCI 5,75% 2022-2032		/		10 000
TPCI.O74	TPCI 5,85% 2022-2042		/		10 000
TPCI.O75	TPCI 5,65% 2022-2029		/		10 700
TPCI.O76	TPCI 5,75% 2022-2032		/		10 000
TPCI.O65	TPCI 5,90 % 2021-2031		/		10 700
TPCI.O66	TPCI 5,90% 2021-2031		/		9 950
TPCI.O67	TPCI 5,90 % 2021-2036		/ 10,200	5	10 200
TPCI.O68	TPCI 5,90 % 2022-2037		/		10 000
TPCI.O69	TPCI 5,75 % 2022-2037		/		10 000
TPCI.O70	TPCI 5,75 % 2022-2037		/ 10,300	5	10 300
TPCI.O59	TPCI 5,90% 2021-2031		/		9 056
TPCI.O60	TPCI 5,80% 2021-2028		/		10 000
TPCI.O61	TPCI 5,90% 2021-2031		/		10 050

TPCI.062	TPCI 5,80 % 2021 -2028	/			9 900
TPCI.063	TPCI 5,90% 2021 -2031	/			10 000
TPCI.064	TPCI 5,80 % 2021 - 2028	/			10 000
TPCI.053	TPCI 5,80% 2020-2027	/			8 480
TPCI.054	TPCI 5,90% 2020-2030	/			8 750
TPCI.055	TPCI 5,80% 2020 -2027	/			8 400
TPCI.056	TPCI 5,90% 2020- 2030	/			9 450
TPCI.057	TPCI 5,80% 2020-2027	/			7 680
TPCI.058	TPCI 5,80% 2021-2028	/			8 000
TPCI.047	TPCI 5,80% 2020 - 2027	/			8 200
TPCI.048	TPCI 5,80% 2020- 2027	/			7 920
TPCI.049	TPCI 5,90% 2020- 2030	/			8 824
TPCI.050	TPCI 5,90% 2020-2030	/			8 138
TPCI.051	TPCI 5,80 % 2020-2027	/			8 000
TPCI.052	TPCI 5,90 % 2020 -2030	/			9 013
TPCI.041	TPCI 5,80% 2020-2027	/			10 000
TPCI.042	TPCI 5,90% 2020-2030	/			10 000
TPCI.043	TPCI 5,90% 2020 - 2030	/			10 000
TPCI.044	TPCI 5,80% 2020 - 2027	/	9,950	17	9 900
TPCI.045	TPCI 5,80% 2020 -2027	/			8 000
TPCI.046	TPCI 5,90% 2020 - 2030	/			8 925
TPCI.035	TPCI 5,75% 2019 -2026	/			10 250
TPCI.036	TPCI 5,75% 2019- 2026	/			10 000
TPCI.037	TPCI 5,80% 2019-2026	/	6,000	66	6 000
TPCI.038	TPCI 5,75% 2019-2026	/			6 030
TPCI.039	TPCI 5,75% 2019 - 2026	/			6 420
TPCI.040	TPCI 5,75% 2019-2026	/			5 880
TPCI.029	TPCI 6% 2018-2026	/			9 700
TPCI.030	TPCI 5,95% 2018-2025	/			4 000
TPCI.031	TPCI 5,75% 2019 - 2026	/			10 230
TPCI.032	TPCI 2,23% 2019-2026	/			10 000
TPCI.033	TPCI 5.75% 2019-2026	/			4 160
TPCI.034	TPCI 6% 2019-2029	/			6 250
TPCI.023	TPCI 5.90% 2016-2026	/	10,000	26	10 000
TPCI.024	TPCI 6.25% 2017-2029	/			10 001
TPCI.025	TPCI 5,95% 2017-2024 A	/			10 000
TPCI.026	TPCI 5,95% 2017-2024 B	/			10 000
TPCI.027	TPCI 6% 2017-2025	/			10 250
TPCI.028	TPCI 6% 2018 - 2026	/			9 700
TPBJ.07	TPBJ 5,70% 2023-2030	/			10 001
TPBJ.08	TPBJ 6,20% 2023-2038	/			10 000
TPCI.017	TPCI 3% 2014-2024	/			10 000
TPCI.019	TPCI 5.99% 2015-2025	/	10,000	20	9 830
TPCI.021	TPCI 6% 2016-2028	/			10 000
TPCI.022	TPCI 5.90% 2016 - 2026	/			10 000
TPBF.08	TPBF 6,50% 2019-2027	/			10 000
TPBF.09	TPBF 6,50% 2019 - 2027	2	10,000	/	10 600
TPBJ.03	TPBJ 6,50% 2020-2028	/			10 020
TPBJ.04	TPBJ 5,50 % 2022-2037	/			10 000
TPBJ.05	TPBJ 5,85 % 2022-2042	/	10,000	5 848	9 999
TPBJ.06	TPBJ 5,75% 2022-2037	/			10 750
TPBF.015	ETAT DU BURKINA 6,30 % 2022-2	/			10 000
TPBF.016	ETAT DU BURKINA 6% 2023-2028	/	10,000	5	10 000
TPBF.04	TPBF 6.50% 2017-2027	/			10 000
TPBF.05	TPBF 6,50% 2017-2024	/			10 000

TPBF.O6	TPBF 6.50% 2018-2025			/	10,000	2	10 000
TPBF.O7	TPBF 6,50% 2018- 2025			/	9,900	200	9 990
EOS.O9	ETAT DU SENEGAL 6,00 % 2023-20			/			9 800
TPBF.O10	TPBF 6,50% 2020 - 2028			/			6 667
TPBF.O11	TPBF 6,50 % 2020-2028	80	7,501	/			7 501
TPBF.O12	TPBF 6.50% 2021-2031			/			10 000
TPBF.O13	TPBF 6,50 % 2021 - 2031			/			10 000
TPBF.O14	TPBF 6,30% 2022-2034			/	Marché	95	10 000
EOS.O11	ETAT DU SENEGAL 6,35 % 2023-2033			/			10 000
EOS.O12	ETAT DU SENEGAL 6,15 % 2023-2028			/			10 000
EOS.O13	ETAT DU SENEGAL 6,30 % 2023-2030			/			10 000
EOS.O14	ETAT DU SENEGAL 6,50 % 2023-2033			/			10 000
EOS.O7	ETAT SENEGAL 6.30% 2015-2025			/	10,000	3	10 000
EOS.O8	ETAT DU SENEGAL 5,95% 2022-2034			/			10 000
EOM.O5	ETAT DU MALI 6,50% 2020-2028			/			8 000
EOM.O6	ETAT DU MALI 6,50% 2020-2027			/			8 000
EOM.O7	ETAT DU MALI 6.50% 2021-2031			/			10 000
EOM.O8	ETAT DU MALI 6,20 % 2022-2032			/			10 000
EOM.O9	ETAT DU MALI 6,30% 2022-2032			/	10,000	113	10 000
EOS.O10	ETAT DU SENEGAL 6,15 % 2023-2030			/			10 000
BIDC.O4	BIDC-EBID 6.10% 2017-2027	221	5,000	/			5 000
BIDC.O5	BIDC-EBID 6,40% 2019-2026			/			9 900
BIDC.O6	BIDC-EBID 6,50 % 2021-2028	137	9,000	/			8 910
BIDC.O7	BIDC-EBID 5,90% 2022-2029			/	10,000	30	10 000
CRRH.O10	CRRH-UEMOA 6,10% 2022-2037			/	10,000	69	10 200
CRRH.O2	CRRH-UEMOA 6.10% 2012-2024			/			9 800
CRRH.O4	CRRH-UEMOA 6% 2014-2024			/			10 000
CRRH.O5	CRRH-UEMOA 5.85% 2015-2025			/			10 000
CRRH.O6	CRRH-UEMOA 5.85% 2016-2026			/			10 230
CRRH.O7	CRRH-UEMOA 5.95% 2017-2029			/			5 000
CRRH.O8	CRRH-UEMOA 5.95% 2018-2030			/			5 833
CRRH.O9	CRRH-UEMOA 6.05% 2018-2033			/			6 667

SUKUK ET TITRES ASSIMILES

Symbole	Titre	Quantité résiduelle à l'achat	Cours Achat / Vente	Quantité résiduelle à la vente	Cours de Référence
SUKSN.S2	SUKUK SN 6% 2016-2026		/		10 750
SUKTG.S1	SUKUK TG 6.5% 2016-2026		/		10 000

CALENDRIER DES ASSEMBLEES GENERALES

ANNEE : 2024

Société	Nature	Date	Heure	Lieu
SGB CI	Mixte	23/04/2024	09:00:00	Espace Latrille Events, sis à Abidjan Commune de Cocody, aux Deux-Plateaux Boulevard Latrille
BANK OF AFRICA ML	Ordinaire	23/04/2024	09:30:00	Siège de la banque à l'Immeuble BANK OF AFRICA, Avenue du Mali, Quartier ACI 2000
BANK OF AFRICA SN	Ordinaire	18/04/2024	09:30:00	Immeuble Elan II au 2ème Etage, Almadies, Zone 12, Route de Ngor à Dakar
ORANGE CI	Ordinaire	16/04/2024	10:00:00	Siège de la société, sis à Abidjan, Cocody Riviera Golf, Boulevard de France, Immeuble Orange Village
BANK OF AFRICA BN	Ordinaire	12/04/2024	09:00:00	Hôtel Golden Tulip à Cotonou
CORIS BANK INTERNATIONAL	Ordinaire	12/04/2024	09:00:00	Sopatel Hôtel Silmandé
SICABLE	Ordinaire	05/04/2024	10:00:00	Hôtel TIAMA, ABIDJAN
BANK OF AFRICA NG	Ordinaire	04/04/2024	10:00:00	Centre de Formation de BOA-NIGER (BOA-Siège)
BANK OF AFRICA BF	Ordinaire	28/03/2024	10:00:00	Salle WANGO I à l'hôtel LANCASTER (EX LAICO HOTEL) OUAGA 2000
BANK OF AFRICA CI	Ordinaire	28/03/2024	10:00:00	Salle Fromager de l'hôtel IVOTEL du Plateau (10ème étage)
AIR LIQUIDE CI	Ordinaire	10/01/2024	10:00:00	Salle de conférence de la CRRAE-UMOA

L'actualité de la BRVM sur nos plateformes digitales

Infos BRVM

Pour recevoir les informations boursières par SMS, souscrivez :



Côte d'Ivoire : *430#
Bénin : *430*15#



Côte d'Ivoire : #139#
Burkina Faso : *310#



Côte d'Ivoire : *431#
Niger : *512*9#
Togo : *310#

Site web

www.brvm.org

Application Mobile

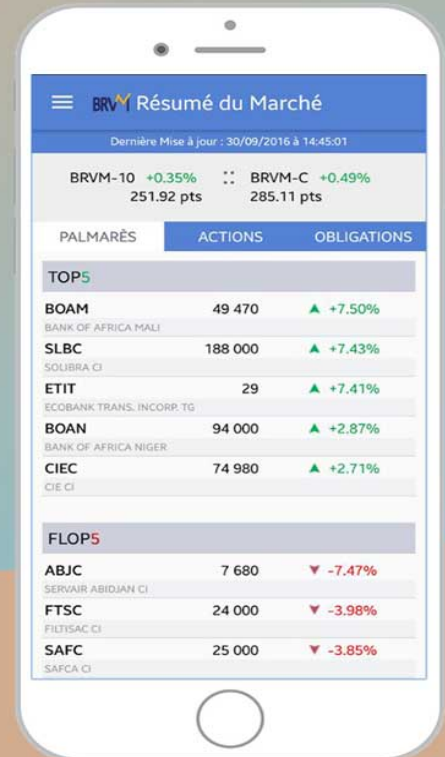

Nous suivre sur :

