

BRVM COMPOSITE	207,38
Variation Jour	0,11 %
Variation annuelle	2,05 %

BRVM 30	104,18
Variation Jour	0,12 %
Variation annuelle	4,18 %

BRVM PRESTIGE	102,54
Variation Jour	-0,75 %
Variation annuelle	2,54 %

Evolution des indices

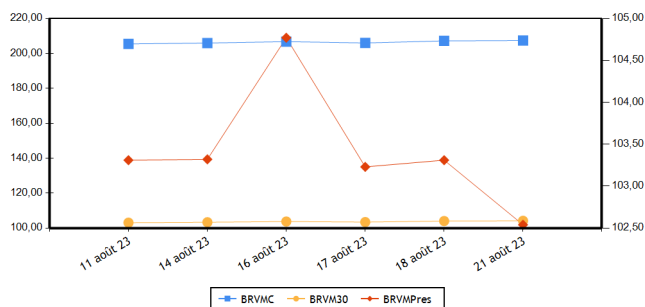

Volumes et valeurs transigés

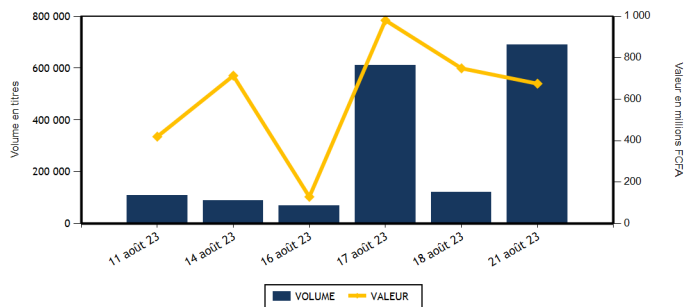

Actions	Niveau	Evol. Jour
Capitalisation boursière (FCFA)(Actions & Droits)	7 714 978 873 691	0,10 %
Volume échangé (Actions & Droits)	658 698	447,55 %
Valeur transigée (FCFA) (Actions & Droits)	383 844 024	-48,68 %
Nombre de titres transigés	41	-4,65 %
Nombre de titres en hausse	9	-30,77 %
Nombre de titres en baisse	16	60,00 %
Nombre de titres inchangés	16	-20,00 %

Obligations	Niveau	Evol. Jour
Capitalisation boursière (FCFA)	9 942 063 346 293	-0,09 %
Volume échangé	30 566	26 712,28 %
Valeur transigée (FCFA)	291 227 292	24 372,88 %
Nombre de titres transigés	6	500,00 %
Nombre de titres en hausse	0	-100,00 %
Nombre de titres en baisse	1	
Nombre de titres inchangés	5	

PLUS FORTES HAUSSES

Titres	Cours	Evol. Jour	Evol. annuelle
CROWN SIEM CI (SEMC)	670	6,35 %	-1,47 %
ORAGROUP TOGO (ORGT)	2 500	5,71 %	-36,31 %
ORANGE COTE D'IVOIRE (ORAC)	10 695	1,91 %	4,75 %
SOGB CI (SOGC)	3 870	1,71 %	-31,75 %
SOCIETE IVOIRIENNE DE BANQUE (SIBC)	5 100	0,99 %	11,23 %

PLUS FORTES BAISES

Titres	Cours	Evol. Jour	Evol. annuelle
BICI CI (BICC)	6 400	-5,19 %	-6,57 %
SETAO CI (STAC)	1 000	-4,76 %	5,26 %
NSIA BANQUE COTE D'IVOIRE (NSBC)	5 460	-4,21 %	-8,62 %
ONATEL BF (ONTBF)	2 400	-3,61 %	-25,00 %
FILTISAC CI (FTSC)	1 100	-1,79 %	-31,25 %

INDICES PAR COMPARTIMENT

Base = 100 au 02 janvier 2023	Nombre de sociétés	Valeur	Evol. Jour	Evol. annuelle	Volume	Valeur	PER moyen
BRVM-PRESTIGE	10	102,54	-0,75 %	2,54 %	599 629	149 511 134	6,30
BRVM-PRINCIPAL	36	100,51	0,71 %	-0,51 %	59 069	234 332 890	12,59

INDICES SECTORIELS

Base = 100 au 14 juin 1999	Nombre de sociétés	Valeur	Evol. Jour	Evol. annuelle	Volume	Valeur	PER moyen
BRVM - INDUSTRIE	11	101,49	0,15 %	-2,62 %	6 060	16 436 365	29,83
BRVM - SERVICES PUBLICS	5	508,05	0,40 %	3,85 %	27 920	211 222 430	9,07
BRVM - FINANCES	15	79,86	-0,26 %	5,76 %	595 159	102 353 344	6,26
BRVM - TRANSPORT	2	365,57	0,00 %	6,99 %	4 381	6 358 795	8,10
BRVM - AGRICULTURE	5	197,31	0,40 %	-30,42 %	15 177	32 960 770	11,18
BRVM - DISTRIBUTION	7	374,51	-0,15 %	4,45 %	5 670	10 180 335	13,18
BRVM - AUTRES SECTEURS	1	1 233,88	-4,76 %	5,26 %	4 331	4 331 985	-

Indicateurs	BRVM COMPOSITE
PER moyen du marché	9,79
Taux de rendement moyen du marché	8,22
Taux de rentabilité moyen du marché	8,98
Nombre de sociétés cotées	46
Nombre de lignes obligataires	124
Volume moyen annuel par séance	504 189,00
Valeur moyenne annuelle par séance	1 025 681 091,33

Indicateurs	BRVM COMPOSITE
Ratio moyen de liquidité	20,66
Ratio moyen de satisfaction	37,88
Ratio moyen de tendance	183,32
Ratio moyen de couverture	54,55
Taux de rotation moyen du marché	0,06
Prime de risque du marché	4,31
Nombre de SGI participantes	27

Définitions

Volume moyen annuel par séance = Volume annuel échangé / nombre de séances
 Valeur moyenne annuelle par séance = Valeur annuelle échangée / nombre de séances
 Ratio moyen de liquidité = Moyenne des ratios de liquidité (Titres échangés / Volume des ordres de vente)
 Ratio moyen de satisfaction = Moyenne des ratios de satisfaction (Titres échangés / Volume des ordres d'achat)
 Ratio moyen de tendance = Moyenne des ratios de tendance (Volume des ordres d'achat / Volume des ordres de vente)
 Ratio moyen de couverture = Moyenne des ratios de couverture (Volume des ordres de vente / Volume des ordres d'achat)
 Taux moyen de rotation = Moyenne des taux de rotation des actions cotées (volume transigé/capital flottante)
 PER moyen du marché = moyenne des PER des actions cotées ayant un PER positif
 Taux de rendement moyen = Moyenne des taux de rendement des actions cotées ayant distribué un dividende
 Taux de rentabilité moyen = Moyenne des taux de rentabilité des actions cotées
 Prime de risque du marché = (1 / le PER moyen du marché) - le taux de référence actuel des emprunts d'Etat

BOURSE REGIONALE DES VALEURS MOBILIERES
 Siège Social : Abidjan - Côte d'Ivoire, 18 av. Joseph Anoma
 Adresse : 01 BP 3802 Abidjan 01
 Tel : +225 20 31 55 50 / +225 20 32 66 85
 Fax : +225 20 32 66 84
 E-mail : brvm@brvm.org Site web : www.brvm.org



MARCHE DES ACTIONS

Sect. Act. (*)	Symbole	Titre	Cours Précédent	Cours du jour		Variation jour	Séance de cotation		Cours Référence	Variation de l'année précédente	Dernier dividende payé		Rdt. Net	PER
				Ouv.	Clôt.		Volume	Valeur			Montant net	Date		
COMPARTIMENT PRESTIGE			102,54	points	↓	-0,75 %								
AGR	PALC	PALM CI	8 000	7 950	8 000	0,00 %	1 794	14 342 200	8 000	-22,97 %	1 213,63	19-juil.-23	15,17 %	2,97
AGR	SPHC	SAPH CI	3 100	3 000	3 095	-0,16 %	531	1 628 040	3 095	-38,04 %	365,40	4-août-22	11,81 %	4,74
DIS	TTLC	TOTAL CI	2 150	2 125	2 150	0,00 %	1 687	3 623 100	2 150	13,46 %	159,29	25-août-22	7,41 %	11,02
DIS	TTLS	TOTAL SN	2 600	2 600	2 595	-0,19 %	1 176	3 053 345	2 595	2,37 %	241,01	13-juil.-23	9,29 %	9,98
FIN	ETIT	ECOBANK TRANS. INCORP. TG	18	18	18	0,00 %	577 908	10 402 344	18	-5,26 %	0,60	8-juin-23	3,36 %	1,42
FIN	SGBC	SOCIETE GENERALE COTE D'IVOIRE	16 200	16 200	16 000	-1,23 %	902	14 484 835	16 000	37,87 %	1 112,43	31-mai-23	6,95 %	6,67
IND	NTLC	NESTLE CI	8 390	8 390	8 385	-0,06 %	652	5 279 105	8 385	1,70 %	728,10	8-août-23	8,68 %	11,13
IND	SMBC	SMB CI	9 745	9 700	9 695	-0,51 %	401	3 887 740	9 695	42,57 %	720,00	24-août-22	7,43 %	8,02
SPU	ONTBF	ONATEL BF	2 490	2 400	2 400	-3,61 %	10 419	25 104 035	2 400	-25,00 %	287,88	26-juin-23	11,99 %	7,29
SPU	SNTS	SONATEL SN	16 400	16 395	16 300	-0,61 %	4 159	67 706 390	16 300	7,24 %	1 500,00	30-mai-23	9,20 %	5,84
TOTAL							599 629	149 511 134						

COMPARTIMENT PRINCIPAL			100,51	points	↑	0,71 %								
AGR	SCRC	SUCRIVOIRE	540	535	535	-0,93 %	9 763	5 223 840	535	-42,16 %	40,50	20-août-21	7,57 %	
AGR	SICC	SICOR CI	6 295	NC	NC	0,00 %			6 295	16,47 %	1 919,00	25-sept.-00		31,68
AGR	SOGC	SOGB CI	3 805	3 805	3 870	1,71 %	3 089	11 766 690	3 870	-31,75 %	558,00	17-juil.-23	14,42 %	5,34
AUT	STAC	SETAO CI	1 050	1 050	1 000	-4,76 %	4 331	4 331 985	1 000	5,26 %	66,15	18-juil.-22	6,62 %	
DIS	ABJC	SERVAIR ABIDJAN CI	1 345	1 345	1 345	0,00 %	1 324	1 775 440	1 345	3,86 %	57,73	24-août-22	4,29 %	11,57
DIS	BNBC	BERNABE CI	1 920	1 915	1 910	-0,52 %	38	72 755	1 910	-4,50 %	150,00	24-juil.-23	7,85 %	6,99
DIS	CFAC	CFAO MOTORS CI	950	955	945	-0,53 %	351	334 775	945	1,61 %	69,47	2-août-22	7,35 %	30,97
DIS	PRSC	TRACTAFRIC MOTORS CI	3 095	3 195	3 100	0,16 %	201	629 005	3 100	-2,97 %	175,86	30-août-22	5,67 %	8,71
DIS	SHEC	VIVO ENERGY CI	770	775	775	0,65 %	893	691 915	775	3,33 %	29,00	28-oct.-22	3,74 %	13,01
FIN	BICC	BICI CI	6 750	6 700	6 400	-5,19 %	167	1 100 210	6 400	-6,57 %	401,40	31-juil.-23	6,27 %	8,61
FIN	BOAB	BANK OF AFRICA BN	6 335	6 295	6 295	-0,63 %	660	4 112 665	6 295	5,80 %	627,00	25-mai-23	9,96 %	6,67
FIN	BOABF	BANK OF AFRICA BF	6 450	6 400	6 450	0,00 %	1 556	9 893 875	6 450	24,04 %	577,00	5-mai-23	8,95 %	5,57
FIN	BOAC	BANK OF AFRICA CI	6 150	6 100	6 150	0,00 %	1 425	8 716 935	6 150	66,22 %	540,00	28-avr.-23	8,78 %	6,13
FIN	BOAM	BANK OF AFRICA ML	1 450	1 355	1 450	0,00 %	1 617	2 308 550	1 450	3,57 %	271,00	15-mai-19		10,78
FIN	BOAN	BANK OF AFRICA NG	4 635	4 500	4 635	0,00 %	2 608	12 033 695	4 635	-19,88 %	613,80	25-mai-23	13,24 %	5,95
FIN	BOAS	BANK OF AFRICA SENEGAL	2 900	2 890	2 900	0,00 %	1 691	4 889 230	2 900	18,37 %	187,50	1-juin-23	6,47 %	4,47
FIN	CBIBF	CORIS BANK INTERNATIONAL	8 200	8 150	8 200	0,00 %	850	6 931 620	8 200	-2,26 %	525,00	6-juil.-23	6,40 %	4,65
FIN	ECOC	ECOBANK COTE D'IVOIRE	5 770	5 750	5 770	0,00 %	1 545	8 907 295	5 770	16,68 %	549,00	30-mai-22	9,51 %	7,12
FIN	NSBC	NSIA BANQUE COTE D'IVOIRE	5 700	5 465	5 460	-4,21 %	1 172	6 416 270	5 460	-8,62 %	363,60	7-juil.-23	6,66 %	4,17
FIN	ORGT	ORAGROUP TOGO	2 365	2 360	2 500	5,71 %	540	1 276 525	2 500	-36,31 %	59,52	17-juil.-20	2,38 %	9,04
FIN	SAFC	SAFCA CI	670	670	670	0,00 %	427	286 090	670	-23,86 %	23,04	29-juil.-11		
FIN	SIBC	SOCIETE IVOIRIENNE DE BANQUE	5 050	5 050	5 100	0,99 %	2 091	10 593 205	5 100	11,23 %	495,00	11-août-23	9,71 %	6,36
IND	CABC	SICABLE CI	1 165	1 165	1 165	0,00 %	526	614 175	1 165	-0,43 %	69,00	2-août-23	5,92 %	6,41
IND	FTSC	FILTISAC CI	1 120	1 120	1 100	-1,79 %	1 011	1 125 840	1 100	-31,25 %	235,00	30-juil.-21	21,36 %	101,08
IND	NEIC	NEI-CEDA CI	675	NC	NC	0,00 %			675	-15,63 %	9,00	28-juin-01		7,11
IND	SEMC	CROWN SIEM CI	630	640	670	6,35 %	239	158 890	670	-1,47 %	14,40	28-déc.-21	2,15 %	7,08
IND	SIVC	AIR LIQUIDE CI	550	550	550	0,00 %	495	272 250	550	-18,52 %	63,00	29-sept.-17		11,93
IND	SLBC	SOLIBRA CI	78 455	NC	NC	0,00 %			78 455	-5,76 %	4 050,00	12-août-22	5,16 %	106,09

IND	STBC	SITAB CI	6 100	6 200	6 150	0,82 %	594	3 514 765	6 150	-10,22 %	551,00	27-juil.-23	8,96 %	9,60
IND	UNLC	UNILEVER CI	5 800	NC	NC	0,00 %			5 800	-17,44 %	1 233,00	9-juil.-12		
IND	UNXC	UNIWAX CI	750	750	740	-1,33 %	2 142	1 583 600	740	-3,90 %	60,75	29-juil.-22	8,21 %	
SPU	CIEC	CIE CI	2 090	2 100	2 095	0,24 %	1 905	3 998 125	2 095	5,28 %	157,50	31-juil.-23	7,52 %	11,95
SPU	ORAC	ORANGE COTE D'IVOIRE	10 495	10 410	10 695	1,91 %	10 383	108 907 375	10 695	4,75 %	752,76	15-juin-23	7,04 %	10,50
SPU	SDCC	SODE CI	5 225	5 225	5 225	0,00 %	1 054	5 506 505	5 225	-4,39 %	432,00	21-oct.-22	8,27 %	9,79
TRP	SDSC	BOLLORE	1 495	1 450	1 495	0,00 %	4 381	6 358 795	1 495	7,17 %	130,00	23-juin-22	8,70 %	8,10
TRP	SVOC	MOVIS CI	2 395	SP	SP	0,00 %			2 395	0,00 %	270,00	5-juil.-99		
TOTAL							59 069	234 332 890						

TOTAL
TOTAL - Marché des actions

658 698 383 844 024

Secteurs d'activités (*) : AGR = Agriculture, AUT = Autres Secteurs, DIS = Distribution, FIN = Finances, IND = Industrie, TRP = Transport, SPU = Services Publics

MARCHE DES DROITS

Symbole	Titre	Cours Précédent	Cours du jour		Variation jour	Séance de cotation		Cours Référence	Variation depuis l'origine	Parité	Periode de négociation	
			Ouv.	Clôt.		Volume	Valeur				Début	fin

TOTAL
TOTAL - Marché des droits
Légende:

(d) Ex-dividende (V) Variation par rapport au cours de référence

Cours du jour: Ouv.: Ouverture Clôt.: Clôture Moy.: Moyen

Mentions : NC: Non Coté Ex-c: Ex-coupon Ex-d: Ex-droit SP: Suspendu Val-T: Valeur Théorique

PER = Cours / BNPA selon les données disponibles Rdt. Net: Rendement net (DNPA / Cours)

Comp.: 1 - Premier Compartiment 2 - Second Compartiment 3 - Compartiment de croissance

Ratio de liquidité = Titres échangés / Volume des ordres de vente

: Progression de l'indice sectoriel : Stabilité de l'indice sectoriel : Recul de l'indice sectoriel

MARCHE DES OBLIGATIONS

Symbole	Titre	Valeur nominale	Cours Précédent	Cours du jour	Cours Référence	Séance de cotation	Coupon couru	Coupon d'intérêt	Période	Montant net	Eché.	Type Amort
OBLIGATIONS D'ETAT												
EOM.010	ETAT DU MALI 6,20 % 2022-2029	10 000	10 000	NC	10 000		433,15	A	620,00	9-déc.-23		ACD
EOM.011	ETAT DU MALI 6,40 % 2023-2030	10 000	10 000	NC	10 000		237,81	A	640,00	7-avr.-24		ACD
EOM.02	Etat du Mali 6.50% 2017-2024	2 000	2 000	NC	2 000		43,69	A	130,00	20-avr.-24		AC
EOM.03	ETAT DU MALI 6,50 % 2018-2025	6 000	6 000	NC	6 000		455,89	A	520,00	5-oct.-23		AC
EOM.04	ETAT DU MALI 6,50% 2019-2027	8 000	8 000	NC	8 000		56,83	A	520,00	12-juil.-24		AC
EOM.05	ETAT DU MALI 6,50% 2020-2028	10 000	10 000	NC	10 000		261,07	A	650,00	27-mars-24		ACD
EOM.06	ETAT DU MALI 6,50% 2020-2027	10 000	10 000	NC	10 000		470,14	A	650,00	30-nov.-23		AC
EOM.07	ETAT DU MALI 6.50% 2021-2031	10 000	10 000	NC	10 000		225,55	A	650,00	16-avr.-24		AC
EOM.08	ETAT DU MALI 6,20 % 2022-2032	10 000	10 000	NC	10 000		591,12	A	620,00	7-sept.-23		ACD
EOM.09	ETAT DU MALI 6,30% 2022-2032	10 000	10 000	NC	10 000		440,14	A	630,00	9-déc.-23		ACD
EOS.07	ETAT SENEGAL 6.30% 2015-2025	10 000	10 000	NC	10 000		151,89	S	317,59	25-nov.-23		ACD
EOS.08	ETAT DU SENEGAL 5,95% 2022-2034	10 000	10 000	NC	10 000		383,08	A	595,00	29-déc.-23		ACD
TPBF.010	TPBF 6,50% 2020 - 2028	8 333	8 417	NC	8 416.67		226,67	S	270,83	20-sept.-23		ACD
TPBF.011	TPBF 6,50 % 2020-2028	8 334	8 334	NC	8 334		63,30	S	270,86	9-janv.-24		ACD
TPBF.012	TPBF 6.50% 2021-2031	10 000	10 000	NC	10 000		263,18	S	325,00	25-sept.-23		ACD
TPBF.013	TPBF 6,50 % 2021 - 2031	10 000	10 000	NC	10 000		81,25	S	325,00	6-janv.-24		ACD
TPBF.014	TPBF 6,30% 2022-2034	10 000	10 000	10 000	10 000	146	1 460 000	S	315,00	1-sept.-23		ACD
TPBF.015	ETAT DU BURKINA 6,30 % 2022-2	10 000	10 000	NC	10 000		485,55	S	315,00	15-mai-23		ACD
TPBF.016	ETAT DU BURKINA 6% 2023-2028	10 000	10 000	NC	10 000		369,61	S	300,00	10-juil.-23		ACD
TPBF.04	TPBF 6.50% 2017-2027	10 000	10 000	NC	10 000		37,30	S	326,78	31-janv.-24		ACD
TPBF.05	TPBF 6,50% 2017-2024	10 000	10 000	NC	10 000		94,13	S	325,00	29-déc.-23		ACD
TPBF.06	TPBF 6.50% 2018-2025	10 000	10 500	NC	10 500		137,12	S	325,89	5-déc.-23		ACD
TPBF.07	TPBF 6,50% 2018- 2025	10 000	10 000	NC	10 000		173,10	S	325,00	15-nov.-23		AC
TPBF.08	TPBF 6,50% 2019-2027	10 000	10 000	NC	10 000		190,55	S	327,67	6-nov.-23		ACD
TPBF.09	TPBF 6,50% 2019 - 2027	10 000	10 000	NC	10 000		239,75	S	325,00	8-oct.-23		ACD
TPBJ.03	TPBJ 6,50% 2020-2028	10 000	10 000	10 000	10 000	78	780 000	A	650,00	25-août-23		AC
TPBJ.04	TPBJ 5,50 % 2022-2037	10 000	10 000	NC	10 000		259,97	A	550,00	1-mars-24		AC
TPBJ.05	TPBJ 5,85 % 2022-2042	10 000	9 790	NC	9 790		276,52	A	585,00	1-mars-24		ACD
TPBJ.06	TPBJ 5,75% 2022-2037	10 000	10 000	NC	10 000		37,70	A	575,00	28-juil.-24		ACD
TPBJ.07	TPBJ 5,70% 2023-2030	10 000	9 800	NC	9 800		250,74	A	570,00	13-mars-24		AC
TPBJ.08	TPBJ 6,20% 2023-2038	10 000	10 000	NC	10 000		272,73	A	620,00	13-mars-24		AC
TPCI.017	TPCI 3% 2014-2024	10 000	10 000	NC	10 000		51,64	S	150,00	19-déc.-23		ACD
TPCI.019	TPCI 5.99% 2015-2025	10 000	10 400	NC	10 400		162,02	A	599,00	14-mai-24		ACD
TPCI.021	TPCI 6% 2016-2028	10 000	10 000	NC	10 000		221,31	A	600,00	8-avr.-24		ACD
TPCI.022	TPCI 5.90% 2016 - 2026	10 000	9 600	NC	9 600		108,01	A	590,00	15-juin-24		ACD
TPCI.023	TPCI 5.90% 2016-2026	10 000	10 000	NC	10 000		447,75	A	590,00	17-nov.-23		ACD
TPCI.024	TPCI 6.25% 2017-2029	10 000	9 970	NC	9 970		244,19	S	312,50	30-sept.-23		ACD
TPCI.025	TPCI 5,95% 2017-2024 A	10 000	10 000	NC	10 000		193,46	S	297,50	24-oct.-23		ACD
TPCI.026	TPCI 5,95% 2017-2024 B	10 000	10 000	NC	10 000		166,54	S	297,50	10-nov.-23		ACD
TPCI.027	TPCI 6% 2017-2025	10 000	10 250	NC	10 250		86,89	S	300,00	29-déc.-23		ACD
TPCI.028	TPCI 6% 2018 - 2026	10 000	10 100	NC	10 100		31,15	A	600,00	2-août-24		ACD
TPCI.029	TPCI 6% 2018-2026	10 000	9 970	NC	9 970		503,01	A	600,00	19-oct.-23		ACD
TPCI.030	TPCI 5,95% 2018-2025	5 000	4 910	NC	4 910		56,24	S	149,16	13-déc.-23		ACD
TPCI.031	TPCI 5,75% 2019 - 2026	10 000	10 230	NC	10 230		97,40	A	575,00	20-juin-24		ACD
TPCI.032	TPCI 2,23% 2019-2026	10 000		NC			37,78	A	223,00	20-juin-24		ACD
TPCI.033	TPCI 5.75% 2019-2026	6 000	6 256	NC	6 256.20		145,16	A	345,00	20-mars-24		ACD
TPCI.034	TPCI 6% 2019-2029	7 500	7 500	NC	7 500		189,34	A	450,00	20-mars-24		ACD
TPCI.035	TPCI 5,75% 2019 - 2026	10 000	10 250	NC	10 250		64,41	A	575,00	11-juil.-24		ACD
TPCI.036	TPCI 5,75% 2019- 2026	10 000	10 000	NC	10 000		575,00	A	575,00	21-août-23		ACD
TPCI.037	TPCI 5,80% 2019-2026	8 000	8 000	7 600	7 600	215	1 717 992	A	464,00	4-déc.-23		ACD
TPCI.038	TPCI 5,75% 2019-2026	8 000	8 080	NC	8 080		327,67	A	460,00	4-déc.-23		ACD
TPCI.039	TPCI 5,75% 2019 - 2026	8 000	8 560	NC	8 560		388,16	A	460,00	17-oct.-23		ACD
TPCI.040	TPCI 5,75% 2019-2026	8 000	7 840	NC	7 840		281,04	A	460,00	10-janv.-24		ACD
TPCI.041	TPCI 5,80% 2020-2027	10 000	10 750	NC	10 750		275,74	A	580,00	29-févr.-24		ACD
TPCI.042	TPCI 5,90% 2020-2030	10 000	10 100	NC	10 100		280,49	A	590,00	29-févr.-24		ACD
TPCI.043	TPCI 5,90% 2020 - 2030	10 000	10 000	NC	10 000		193,44	A	590,00	23-avr.-24		ACD
TPCI.044	TPCI 5,80% 2020 - 2027	10 000	10 095	NC	10 095		190,16	A	580,00	23-avr.-24		ACD
TPCI.045	TPCI 5,80% 2020 -2027	8 000	8 000	NC	8 000		83,67	A	464,00	16-juin-24		ACD
TPCI.046	TPCI 5,90% 2020 - 2030	8 750	8 925	NC	8 925		93,09	A	516,25	16-juin-24		ACD
TPCI.047	TPCI 5,80% 2020 - 2027	8 000	8 200	NC	8 200		83,67	A	464,00	16-juin-24		ACD
TPCI.048	TPCI 5,80% 2020- 2027	8 000	7 920	NC	7 920		29,16	A	464,00	29-juil.-24		ACD

TPCI.049	TPCI 5,90% 2020- 2030	8 750	8 824	NC	8 824,38			32,44	A	516,25	29-juil.-24	ACD
TPCI.050	TPCI 5,90% 2020-2030	10 000	10 000	NC	10 000			578,68	A	590,00	28-août-23	ACD
TPCI.051	TPCI 5,80% 2020-2027	10 000	10 000	NC	10 000			513,26	A	580,00	2-oct.-23	ACD
TPCI.052	TPCI 5,90 % 2020-2030	10 000	10 300	NC	10 300			522,11	A	590,00	2-oct.-23	ACD
TPCI.053	TPCI 5,80% 2020-2027	10 000	10 600	NC	10 600			471,95	A	580,00	28-oct.-23	ACD
TPCI.054	TPCI 5,90% 2020-2030	10 000	10 000	NC	10 000			480,08	A	590,00	28-oct.-23	ACD
TPCI.055	TPCI 5,80% 2020 -2027	10 000	10 500	NC	10 500			381,37	A	580,00	24-déc.-23	ACD
TPCI.056	TPCI 5,90% 2020- 2030	10 000	10 800	NC	10 800			387,95	A	590,00	24-déc.-23	ACD
TPCI.057	TPCI 5,80% 2020-2027	10 000	10 000	NC	10 000			435,40	A	580,00	20-nov.-23	ACD
TPCI.058	TPCI 5,80% 2021-2028	10 000	10 150	NC	10 150			261,48	A	580,00	9-mars-24	ACD
TPCI.059	TPCI 5,90% 2021-2031	10 000	10 350	NC	10 350			265,98	A	590,00	9-mars-24	ACD
TPCI.060	TPCI 5,80% 2021-2028	10 000	10 050	NC	10 050			158,47	A	580,00	13-mai-24	ACD
TPCI.061	TPCI 5,90% 2021-2031	10 000	10 050	NC	10 050			161,20	A	590,00	13-mai-24	ACD
TPCI.062	TPCI 5,80 % 2021 -2028	10 000	10 800	NC	10 800			82,40	A	580,00	30-juin-24	ACD
TPCI.063	TPCI 5,90% 2021 -2031	10 000	10 000	NC	10 000			83,83	A	590,00	30-juin-24	ACD
TPCI.064	TPCI 5,80 % 2021 - 2028	10 000	10 180	NC	10 180			587,95	A	580,00	16-août-23	ACD
TPCI.065	TPCI 5,90% 2021-2031	10 000	10 700	NC	10 700			525,34	A	590,00	30-sept.-23	ACD
TPCI.066	TPCI 5,90% 2021-2031	10 000	9 950	NC	9 950			467,15	A	590,00	5-nov.-23	ACD
TPCI.067	TPCI 5,90 % 2021-2036	10 000	10 400	NC	10 400			400,88	A	590,00	16-déc.-23	ACD
TPCI.068	TPCI 5,90 % 2022-2037	10 000	10 000	NC	10 000			324,90	A	590,00	1-févr.-24	ACD
TPCI.069	TPCI 5,75 % 2022-2037	10 000	10 000	10 000	10 000	30 020	286 700 000	238,80	A	575,00	22-mars-24	ACD
TPCI.070	TPCI 5,75 % 2022-2037	10 000	10 100	NC	10 100			754,59	A	575,00	29-avr.-23	ACD
TPCI.071	TPCI 5,65% 2022-2032	10 000	10 150	NC	10 150			103,43	A	565,00	15-juin-24	ACD
TPCI.072	TPCI 5,65% 2022-2029	10 000	10 000	NC	10 000			35,51	A	565,00	29-juil.-24	ACD
TPCI.073	TPCI 5,75% 2022-2032	10 000	10 000	NC	10 000			36,13	A	575,00	29-juil.-24	ACD
TPCI.074	TPCI 5,85% 2022-2042	10 000	10 000	NC	10 000			35,51	A	565,00	29-juil.-24	ACD
TPCI.075	TPCI 5,65% 2022-2029	10 000	10 000	NC	10 000			492,25	A	565,00	7-oct.-23	ACD
TPCI.076	TPCI 5,75% 2022-2032	10 000	9 800	NC	9 800			500,96	A	575,00	7-oct.-23	ACD
TPCI.077	TPCI (TAUX DE BASE + SPREAD) % 2022-2029	10 000	10 000	NC	10 000			18,07	T	166,25	11-nov.-23	ACD
TPCI.078	TPCI 5,65% 2022-2029	10 000	10 000	NC	10 000			388,53	A	565,00	13-déc.-23	ACD
TPCI.079	TPCI 5,75% 2023-2030	10 000	9 992	NC	9 992			274,11	A	575,00	28-févr.-24	ACD
TPNE.01	TRESOR PUBLIC DU NIGER 6,50% 2019-2026	10 000	10 000	NC	10 000			259,29	A	650,00	28-mars-24	ACD
TPNE.02	TRESOR PUBLIC DU NIGER 6,50% 2019 - 2026	10 000	10 000	NC	10 000			35,52	A	650,00	1-août-24	ACD
TPNE.03	TRESOR PUBLIC DU NIGER 6,5% 2020-2027	8 000	8 136	NC	8 136			29,84	A	520,00	31-juil.-24	ACD
TPNE.04	TRESOR PUBLIC DU NIGER 6,30% 2021-2031	10 000	10 000	NC	10 000			624,82	A	630,00	24-août-23	ACD
TPNE.05	TPNE 6,15 % 2022-2034	10 000	10 550	NC	10 550			132,75	A	615,00	3-juin-24	ACD
TPNE.06	TRESOR PUBLIC DU NIGER 6,15% 2022 - 2034	10 000	10 000	NC	10 000			421,23	A	615,00	14-déc.-23	ACD
TPTG.02	TPTG 6% 2022-2037	10 000	10 000	NC	10 000			456,99	A	600,00	16-nov.-23	ACD
TOTAL						30 459	290 657 992					

OBLIGATIONS REGIONALES

BIDC.04	BIDC-EBID 6,10% 2017-2027	5 000	5 000	5 000	5 000	100	500 000	55,00	A	305,00	16-juin-24	ACD
BIDC.05	BIDC-EBID 6,40% 2019-2026	10 000	10 000	NC	10 000			69,57	S	320,00	12-janv.-24	ACD
BIDC.06	BIDC-EBID 6,50 % 2021-2028	10 000	10 000	NC	10 000			169,18	S	327,67	18-nov.-23	ACD
BIDC.07	BIDC-EBID 5,90% 2022-2029	10 000	10 250	NC	10 250			118,00	S	295,81	9-déc.-23	ACD
CRRH.010	CRRH-UEMOA 6,10% 2022-2037	10 000	10 000	NC	10 000			29,84	S	305,00	3-févr.-24	AC
CRRH.02	CRRH-UEMOA 6,10% 2012-2024	10 000	10 000	NC	10 000			58,02	S	305,00	17-janv.-24	AC
CRRH.03	CRRH-UEMOA 6% 2013-2023	10 000	10 000	NC	10 000			191,80	S	300,00	26-oct.-23	AC
CRRH.04	CRRH-UEMOA 6% 2014-2024	10 000	10 000	NC	10 000			85,25	S	300,00	30-déc.-23	AC
CRRH.05	CRRH-UEMOA 5,85% 2015-2025	10 000	10 000	NC	10 000			76,72	S	294,10	4-janv.-24	AC
CRRH.06	CRRH-UEMOA 5,85% 2016-2026	10 000	10 230	NC	10 230			77,89	S	292,50	3-janv.-24	ACD
CRRH.07	CRRH-UEMOA 5,95% 2017-2029	5 417	5 417	NC	5 417			84,08	S	161,15	17-nov.-23	AC
CRRH.08	CRRH-UEMOA 5,95% 2018-2030	6 250	6 250	NC	6 250			61,98	S	185,94	21-déc.-23	AC
CRRH.09	CRRH-UEMOA 6,05% 2018-2033	7 000	7 000	NC	7 000			70,58	S	211,75	21-déc.-23	AC
TOTAL						100	500 000					

OBLIGATIONS PRIVEES

Code	Titre	Montant	Montant	Statut	Montant	Cote	Type	Montant	Date	Statut		
BHSN.O1	DIASPORA BONDS BHS 6,25% 2019-	10 000	10 000	NC	10 000	71,72	S	314,21	10-janv.-24	ACD		
FNSBC.O1	FCTC NSIA BANQUE 7 % 2020-2025	3 889	3 889	NC	3 888.88	47,84	T	66,69	16-sept.-23	ACD		
FORBT.O1	FCTC ORABANK 7 % 2021-2026	7 778	8 322	NC	8 322.22	78,29	T	133,39	28-sept.-23	ACD		
FTIMC.O1	FCTC TEYLIOM IMMO 7 % 2021-2028	8 333	8 333	NC	8 333.33	114,96	T	142,92	8-sept.-23	ACD		
ORGT.O2	ORAGROUP SA 7,15% 2021-2028	10 000	10 500	NC	10 500	228,57	S	357,50	26-oct.-23	ACD		
PADS.O3	PAD 6,60% 2020-2027	9 000	9 315	NC	9 315	201,25	S	297,00	19-oct.-23	ACD		
PTRC.O1	PETRO IVOIRE 6,80% 2022-2029	10 000	9 900	9 900	9 900	7	69 300	243,84	S	666,00	15-déc.-23	ACD
SNLC.O1	SENELEC 6,50% 2018-2025	4 000	4 000	NC	4 000	103,86	S	130,00	27-sept.-23	AC		
SNTS.O2	SONATEL 6,50% 2020-2027	8 000	8 000	NC	8 000	48,08	S	245,74	16-janv.-24	ACD		
TOTAL						7	69 300					

SUKUK ET TITRES ASSIMILES

SUKCI.S2	SUKUK CI 5.75% 2016-2023	10 000	10 800	NC	10 800	266,74	S	293,89	7-sept.-23	ACD
SUKSN.S2	SUKUK SN 6% 2016-2026	10 000	10 750	NC	10 750	43,33	S	306,67	26-janv.-24	ACD
SUKTG.S1	SUKUK TG 6.5% 2016-2026	10 000	10 000	NC	10 000	380,08	S	371,86	17-août-23	ACD
TOTAL						0	0			

TOTAL - Marché des obligations

30 566 291 227 292

Légende :
 (#) (*) Ex-Coupon couru (#)Cours de référence amorti / Coupon couru Ex-c (#)Ex-marge de profits
 Cours du jour: Ouv.: Ouverture Clôt.: Clôture Moy.: Moyen
 Type Amort: Type d'Amortissement IF: In Fine AC: Amortissement Constant AD: Amortissement Dégressif ACD: Amortissement Constant Différé
 Période: Périodicité de paiement des coupons A: Annuelle S: Semestrielle T: Trimestrielle
 Eché.: Échéance de paiement des intérêts
 Mentions: NC: Non Coté Ex-c: Ex-coupon ou Ex-droit SP: Suspendu

INFORMATIONS
OPERATIONS EN COURS

Emetteur	Opération
ETAT DU SENEGAL	Première cotation - ETAT DU SENEGAL 6,00 % 2023-2028, ETAT DU SENEGAL 6,15 % 2023-2030 et ETAT DU SENEGAL 6,35 % 2023-2033 - Première cotation le 23 août 2023

AVIS

Entité	N°	Nature	Objet
BRVM	171-2023	Paiement des profits semestriels	Paiement des profits semestriels et dernier remboursement du capital - SUKUK ETAT DE COTE D'IVOIRE 5,75 % 2016-2023
BRVM	172-2023	Radiation	Radiation de la cote - SUKUK CI 5,75 % 2016-2023
BRVM	173-2023	Paiement Intérêts	Paiement des intérêts semestriels - TPBF 6,30 % 2022-2034
BRVM	174-2023	Paiement de dividendes	Paiement de dividendes Exercice 2022 - SODECI

COMMUNIQUES

Emetteur	N°	Nature	Objet
----------	----	--------	-------

QUANTITES RESIDUELLES
MARCHE DES ACTIONS

Symbole	Titre	Quantité résiduelle à l'achat	Cours Achat / Vente			Quantité résiduelle à la vente	Cours de Référence
ABJC	SERVAIR ABIDJAN CI	437	1,330	/	1,345	848	1 345
BICC	BICI CI	18	6,400	/	6,690	97	6 400
BNBC	BERNABE CI	45	1,785	/	1,895	91	1 910
BOAB	BANK OF AFRICA BN	15	6,160	/	6,295	84	6 295
BOABF	BANK OF AFRICA BF	2 004	6,250	/	6,490	1 000	6 450
BOAC	BANK OF AFRICA CI	2 399	6,045	/	6,150	841	6 150
BOAM	BANK OF AFRICA ML	100	1,400	/	1,450	756	1 450
BOAN	BANK OF AFRICA NG	38	4,610	/	4,635	48	4 635
BOAS	BANK OF AFRICA SENEGAL	41	2,900	/	2,970	10	2 900
CABC	SICABLE CI	549	1,160	/	1,165	67	1 165
CBIBF	CORIS BANK INTERNATIONAL	1 000	8,155	/	8,200	1 466	8 200
CFAC	CFAO MOTORS CI	162	920	/	945	46	945
CIEC	CIE CI	909	2,090	/	2,095	140	2 095
ECOC	ECOBANK COTE D'IVOIRE	662	5,750	/	5,770	488	5 770
ETIT	ECOBANK TRANS. INCORP. TG	587 888	17	/	18	1 344 532	18
FTSC	FILTISAC CI	9 748	1,100	/	1,120	3 995	1 100
NEIC	NEI-CEDA CI	20	640	/	675	8 541	675
NSBC	NSIA BANQUE COTE D'IVOIRE	1 933	5,460	/	5,550	48	5 460
NTLC	NESTLE CI	103	7,900	/	8,385	113	8 385
ONTBF	ONATEL BF	361	2,330	/	2,400	4 532	2 400
ORAC	ORANGE COTE D'IVOIRE	870	10,410	/	10,695	3	10 695
ORGT	ORAGROUP TOGO	45	2,365	/	2,500	3 464	2 500
PALC	PALM CI	50	7,995	/	8,000	290	8 000
PRSC	TRACTAFRIC MOTORS CI	2 567	3,095	/	3,100	365	3 100
SAFC	SAFCA CI	2	630	/	670	775	670
SCRC	SUCRIVOIRE	4 085	530	/	535	2 463	535
SDCC	SODE CI	15	5,220	/	5,225	323	5 225
SDSC	BOLLORE	100	1,490	/	1,495	4 516	1 495
SEMC	CROWN SIEM CI	40	640	/	670	4 998	670
SGBC	SOCIETE GENERALE COTE D'IVOIRE	2 300	16,000	/	16,200	135	16 000
SHEC	VIVO ENERGY CI	210	770	/	775	6 979	775
SIBC	SOCIETE IVOIRIENNE DE BANQUE	10	5,070	/	5,100	547	5 100
SICC	SICOR CI			/	6,000	10	6 295
SIVC	AIR LIQUIDE CI	195	530	/	550	243	550
SLBC	SOLIBRA CI	1	84,335	/			78 455
SMBC	SMB CI	10	9,600	/	9,695	595	9 695
SNTS	SONATEL SN	244	16,290	/	16,300	3 499	16 300
SOGC	SOGB CI	740	3,800	/	3,870	42	3 870
SPHC	SAPH CI	478	3,000	/	3,095	8 847	3 095
STAC	SETAO CI	338	1,005	/	1,045	149	1 000
STBC	SITAB CI	1 050	5,880	/	6,150	312	6 150
SVOC	MOVIS CI			/			2 395
TTLC	TOTAL CI	67	2,145	/	2,150	2 324	2 150
TTLS	TOTAL SN	14	2,595	/	2,600	1 082	2 595
UNLC	UNILEVER CI	1	5,370	/	5,800	773	5 800
UNXC	UNIWAX CI	33	740	/	750	308	740

QUANTITES RESIDUELLES

MARCHE DES DROITS

Symbole	Titre	Quantité résiduelle à l'achat	Cours Achat / Vente	Quantité résiduelle à la vente	Cours de Référence
---------	-------	-------------------------------	---------------------	--------------------------------	--------------------

QUANTITES RESIDUELLES
MARCHE DES OBLIGATIONS

Symbole	Titre	Quantité résiduelle à l'achat	Cours Achat / Vente		Quantité résiduelle à la vente	Cours de Référence
BHSN.01	DIASPORA BONDS BHS 6,25% 2019-		/	Marché	156	10 000
FNSBC.01	FCTC NSIA BANQUE 7 % 2020-2025	19	3,888.88	/		3 889
FORBT.01	FCTC ORABANK 7 % 2021-2026	60	7,777.78	/		8 322
FTMC.01	FCTC TEYLIOM IMMO 7 % 2021-2028		/	Marché	100	8 333
ORGT.02	ORAGROUP SA 7,15% 2021-2028	220	10,000	/	10,500	10 500
PADS.03	PAD 6,60% 2020-2027	1 869	9,000	/		9 315
PTRC.01	PETRO IVOIRE 6,80% 2022-2029		/	10,000	100	9 900
SNLC.01	SENELEC 6,50% 2018-2025		/			4 000
SNTS.02	SONATEL 6,50% 2020-2027		/			8 000
EOM.010	ETAT DU MALI 6,20 % 2022-2029		/			10 000
EOM.011	ETAT DU MALI 6,40 % 2023-2030		/			10 000
EOM.02	Etat du Mali 6.50% 2017-2024		/			2 000
EOM.03	ETAT DU MALI 6,50 % 2018-2025		/			6 000
EOM.04	ETAT DU MALI 6,50% 2019-2027		/			8 000
EOM.05	ETAT DU MALI 6,50% 2020-2028		/			10 000
TPNE.05	TPNE 6,15 % 2022-2034		/			10 550
TPNE.06	TRESOR PUBLIC DU NIGER 6,15% 2022 - 2034		/			10 000
TPTG.02	TPTG 6% 2022-2037		/			10 000
TPCI.078	TPCI 5,65% 2022-2029		/			10 000
TPCI.079	TPCI 5,75% 2023-2030		/			9 992
TPNE.01	TRESOR PUBLIC DU NIGER 6,50% 2019-2026		/			10 000
TPNE.02	TRESOR PUBLIC DU NIGER 6,50% 2019 - 2026		/			10 000
TPNE.03	TRESOR PUBLIC DU NIGER 6,5% 2020-2027		/			8 136
TPNE.04	TRESOR PUBLIC DU NIGER 6,30% 2021-2031		/	10,000	120	10 000
TPCI.072	TPCI 5,65% 2022-2029		/			10 000
TPCI.073	TPCI 5,75% 2022-2032		/			10 000
TPCI.074	TPCI 5,85% 2022-2042		/			10 000
TPCI.075	TPCI 5,65% 2022-2029		/			10 000
TPCI.076	TPCI 5,75% 2022-2032		/			9 800
TPCI.077	TPCI (TAUX DE BASE + SPREAD) % 2022-2029		/			10 000
TPCI.066	TPCI 5,90% 2021-2031		/			9 950
TPCI.067	TPCI 5,90 % 2021-2036		/	10,400	4	10 400
TPCI.068	TPCI 5,90 % 2022-2037		/			10 000
TPCI.069	TPCI 5,75 % 2022-2037		/	10,000	480	10 000
TPCI.070	TPCI 5,75 % 2022-2037		/			10 100
TPCI.071	TPCI 5,65% 2022-2032		/	10,200	1 000	10 150
TPCI.060	TPCI 5,80% 2021-2028		/			10 050
TPCI.061	TPCI 5,90% 2021-2031		/			10 050
TPCI.062	TPCI 5,80 % 2021 -2028		/			10 800
TPCI.063	TPCI 5,90% 2021 -2031		/			10 000
TPCI.064	TPCI 5,80 % 2021 - 2028		/			10 180
TPCI.065	TPCI 5,90% 2021-2031		/			10 700
TPCI.054	TPCI 5,90% 2020-2030		/			10 000
TPCI.055	TPCI 5,80% 2020 -2027		/			10 500
TPCI.056	TPCI 5,90% 2020- 2030		/			10 800
TPCI.057	TPCI 5,80% 2020-2027		/			10 000
TPCI.058	TPCI 5,80% 2021-2028		/			10 150
TPCI.059	TPCI 5,90% 2021-2031		/			10 350
TPCI.048	TPCI 5,80% 2020- 2027		/			7 920
TPCI.049	TPCI 5,90% 2020- 2030		/			8 824

TPCI.O50	TPCI 5,90% 2020-2030			/				10 000
TPCI.O51	TPCI 5,80% 2020-2027			/				10 000
TPCI.O52	TPCI 5,90 % 2020-2030			/				10 300
TPCI.O53	TPCI 5,80% 2020-2027			/				10 600
TPCI.O42	TPCI 5,90% 2020-2030			/				10 100
TPCI.O43	TPCI 5,90% 2020 - 2030			/				10 000
TPCI.O44	TPCI 5,80% 2020 - 2027			/				10 095
TPCI.O45	TPCI 5,80% 2020 -2027			/				8 000
TPCI.O46	TPCI 5,90% 2020 - 2030			/				8 925
TPCI.O47	TPCI 5,80% 2020 - 2027			/				8 200
TPCI.O36	TPCI 5,75% 2019- 2026			/				10 000
TPCI.O37	TPCI 5,80% 2019-2026			/	Marché		146	7 600
TPCI.O38	TPCI 5,75% 2019-2026			/				8 080
TPCI.O39	TPCI 5,75% 2019 - 2026			/				8 560
TPCI.O40	TPCI 5,75% 2019-2026			/				7 840
TPCI.O41	TPCI 5,80% 2020-2027			/				10 750
TPCI.O30	TPCI 5,95% 2018-2025			/				4 910
TPCI.O31	TPCI 5,75% 2019 - 2026			/				10 230
TPCI.O32	TPCI 2,23% 2019-2026			/				10 000
TPCI.O33	TPCI 5.75% 2019-2026			/				6 256
TPCI.O34	TPCI 6% 2019-2029			/				7 500
TPCI.O35	TPCI 5,75% 2019 -2026			/				10 250
TPCI.O24	TPCI 6.25% 2017-2029	4	9,970	/				9 970
TPCI.O25	TPCI 5,95% 2017-2024 A	200	10,000	/				10 000
TPCI.O26	TPCI 5,95% 2017-2024 B	25	10,000	/				10 000
TPCI.O27	TPCI 6% 2017-2025			/				10 250
TPCI.O28	TPCI 6% 2018 - 2026	94	10,000	/				10 100
TPCI.O29	TPCI 6% 2018-2026			/				9 970
TPBJ.O8	TPBJ 6,20% 2023-2038			/				10 000
TPCI.O17	TPCI 3% 2014-2024			/				10 000
TPCI.O19	TPCI 5.99% 2015-2025	314	10,000	/				10 400
TPCI.O21	TPCI 6% 2016-2028			/				10 000
TPCI.O22	TPCI 5.90% 2016 - 2026	8	9,600	/				9 600
TPCI.O23	TPCI 5.90% 2016-2026	8	10,000	/				10 000
TPBF.O9	TPBF 6,50% 2019 - 2027			/	10,000		11	10 000
TPBJ.O3	TPBJ 6,50% 2020-2028			/				10 000
TPBJ.O4	TPBJ 5,50 % 2022-2037			/				10 000
TPBJ.O5	TPBJ 5,85 % 2022-2042			/				9 790
TPBJ.O6	TPBJ 5,75% 2022-2037			/				10 000
TPBJ.O7	TPBJ 5,70% 2023-2030	500	10,000	/				9 800
TPBF.O16	ETAT DU BURKINA 6% 2023-2028			/				10 000
TPBF.O4	TPBF 6.50% 2017-2027			/	9,995		112	10 000
TPBF.O5	TPBF 6,50% 2017-2024			/				10 000
TPBF.O6	TPBF 6.50% 2018-2025			/				10 500
TPBF.O7	TPBF 6,50% 2018- 2025			/				10 000
TPBF.O8	TPBF 6,50% 2019-2027			/				10 000
TPBF.O10	TPBF 6,50% 2020 - 2028			/	8,416.67		268	8 417
TPBF.O11	TPBF 6,50 % 2020-2028			/				8 334
TPBF.O12	TPBF 6.50% 2021-2031			/	10,700		350	10 000
TPBF.O13	TPBF 6,50 % 2021 - 2031			/	10,100		6	10 000
TPBF.O14	TPBF 6,30% 2022-2034			/	10,200		100	10 000
TPBF.O15	ETAT DU BURKINA 6,30 % 2022-2			/				10 000
EOM.O6	ETAT DU MALI 6,50% 2020-2027			/				10 000
EOM.O7	ETAT DU MALI 6.50% 2021-2031			/				10 000
EOM.O8	ETAT DU MALI 6,20 % 2022-2032			/	10,100		4	10 000

EOM.09	ETAT DU MALI 6,30% 2022-2032			/			10 000
EOS.07	ETAT SENEGAL 6.30% 2015-2025			/	10,500	989	10 000
EOS.08	ETAT DU SENEGAL 5,95% 2022-2034			/			10 000
BIDC.04	BIDC-EBID 6.10% 2017-2027			/			5 000
BIDC.05	BIDC-EBID 6,40% 2019-2026			/			10 000
BIDC.06	BIDC-EBID 6,50 % 2021-2028	271	10,000	/			10 000
BIDC.07	BIDC-EBID 5,90% 2022-2029			/			10 250
CRRH.010	CRRH-UEMOA 6,10% 2022-2037			/	10,000	180	10 000
CRRH.02	CRRH-UEMOA 6.10% 2012-2024			/			10 000
CRRH.09	CRRH-UEMOA 6.05% 2018-2033			/			7 000
CRRH.03	CRRH-UEMOA 6% 2013-2023			/			10 000
CRRH.04	CRRH-UEMOA 6% 2014-2024			/			10 000
CRRH.05	CRRH-UEMOA 5.85% 2015-2025			/			10 000
CRRH.06	CRRH-UEMOA 5.85% 2016-2026			/			10 230
CRRH.07	CRRH-UEMOA 5.95% 2017-2029			/			5 417
CRRH.08	CRRH-UEMOA 5.95% 2018-2030			/			6 250

SUKUK ET TITRES ASSIMILES

Symbole	Titre	Quantité résiduelle à l'achat	Cours Achat / Vente	Quantité résiduelle à la vente	Cours de Référence
SUKCI.S2	SUKUK CI 5.75% 2016-2023		/		10 800
SUKSN.S2	SUKUK SN 6% 2016-2026		/		10 750
SUKTG.S1	SUKUK TG 6.5% 2016-2026		/		10 000

CALENDRIER DES ASSEMBLEES GENERALES
ANNEE : 2023

Société	Nature	Date	Heure	Lieu
SICOR	Ordinaire	26/07/2023	09:00:00	Hôtel Palm Club, Cocody
SITAB	Ordinaire	30/06/2023	10:30:00	Hôtel PULLMAN
AIR LIQUIDE CI	Mixte	27/06/2023	09:00:00	SALLE DE CONFÉRENCE DE LA CRRAE-UMOA
SUCRIVOIRE	Ordinaire	27/06/2023	09:30:00	VISIOCONFERENCE
CFAO MOTORS CI	Ordinaire	27/06/2023	09:00:00	Au siège social, sis à Abidjan, 117, Boulevard de Marseille
BICI CI	Ordinaire	27/06/2023	10:00:00	Auditorium de la Maison des Entreprises (siège de la CGECI) sise au Plateau
TRACTAFRIC CI	Ordinaire	26/06/2023	10:00:00	Hôtel AZALAI ABIDJAN sis Marcory, Bd VGE, en face de Cap Sud, à côté de la banque BGFI
FILTISAC CI	Ordinaire	22/06/2023	10:00:00	Espace Latrille Events II-Plateaux Boulevard Latrille Abidjan - Cocody
FILTISAC CI	Ordinaire	22/06/2023	10:00:00	Espace Latrille Events II-Plateaux Boulevard Latrille - Abidjan - Cocody
UNIWAX CI	Ordinaire	22/06/2023	09:00:00	Espace Latrille Events, sis à Abidjan, Cocody II-Plateaux (Carrefour Duncan)
SODECI	Ordinaire	21/06/2023	09:00:00	Siège social sis, 1, Avenue Christiani Treichville ABIDJAN
PALM CI	Ordinaire	21/06/2023	09:30:00	VISIOCONFERENCE
CIE CI	Ordinaire	20/06/2023	10:00:00	VISIOCONFERENCE
NEI-CEDA CI	Ordinaire	19/06/2023	14:30:00	Hôtel TIAMA , à Abidjan
SETAO CI	Ordinaire	16/06/2023	10:00:00	Hôtel TIAMA (salon EBENE) - Abidjan Plateau
SAFCA CI	Ordinaire	16/06/2023	10:00:00	Siège de la société sis à Abidjan, 1, Rue des Carrossiers, Zone 3C (face SOCOCE Treichville)
TOTAL	Ordinaire	15/06/2023	10:00:00	Radisson Blu Hotel Abidjan Airport sis au boulevard de l'Aéroport Abidjan, Port Bouët
TOTAL SENEGAL S.A.	Ordinaire	13/06/2023	10:00:00	Hôtel Radisson Blu Dakar
SERVAIR ABIDJAN CI	Ordinaire	13/06/2023	11:00:00	Salle JEWELS de la CGECI sise à la Maison de l'Entreprise au Plateau
SOGB	Ordinaire	13/06/2023	11:00:00	Immeuble CRRAE - UEMOA sis à Abidjan Plateau
SAPH CI	Ordinaire	12/06/2023	14:00:00	VISIOCONFERENCE
BERNABE CI	Ordinaire	08/06/2023	10:00:00	Salle de conférence GEWELS de la Maison du Patronat Ivoirien (CGECI) au Plateau
SOLIBRA	Mixte	31/05/2023	09:00:00	Espace CRISTAL 8, rue du Chevalier de Clieu Zone 4 C « Salle PLATINIUM » ABIDJAN
ORAGROUP	Ordinaire	31/05/2023	09:30:00	Hôtel 2 Février situé à Place de l'indépendance, BP 131 Lomé.
ECOBANK TG	Mixte	17/05/2023	10:30:00	Salle de Conférence du Centre Panafricain Ecobank, 2365, Boulevard du Mono, Lomé, Togo
SIB	Ordinaire	12/05/2023	10:00:00	CRRAE - UEMOA (Abidjan-Plateau - Angle Boulevard Botreau Roussel - Rue privée CRRAE-UMOA)
NESTLE CI	Ordinaire	12/05/2023	10:00:00	Espace CRISTAL 8, rue du Chevalier de Clieu Zone 4 C « Salle DIAMANT » ABIDJAN
ONATEL BF	Ordinaire	09/05/2023	10:30:00	ROYAL BEACH HÔTEL, OUAGADOUGOU-BURKINA FASO
ECOBANK CI	Ordinaire	26/04/2023	10:00:00	Hôtel Radisson Blu, sis à Abidjan Port-Bouët, route de l'Aéroport International Félix Houphouët Boigny
BOLLORE TRANSPORT & LOGISTICS	Extraordinaire	20/04/2023	10:00:00	Salle Kodjo EBOUCLE du palais de la culture sis à Treichville, Avenue Christiani à Abidjan
SONATEL	Ordinaire	18/04/2023	10:00:00	PAR VISIOCONFERENCE dans ses locaux situés au Technopole à Dakar
CORIS BANK INTERNATIONAL	Ordinaire	17/04/2023	09:00:00	Sopatel Hôtel Silmandé SA
BANK OF AFRICA BN	Ordinaire	14/04/2023	10:00:00	Hôtel GOLDEN TULIP à Cotonou
SGB CI	Ordinaire	13/04/2023	09:00:00	Espace Latrille Events, sis à Abidjan Commune de Cocody, aux Deux-plateaux Boulevard Latrille
ORANGE CI	Ordinaire	13/04/2023	10:00:00	Au siège de la société, sis à Abidjan, Cocody Riviera Golf, Boulevard de France, Immeuble Orange Village
ORAGROUP	Extraordinaire	31/03/2023	09:00:00	Hôtel 2 FEVRIER de Lomé
BANK OF AFRICA SN	Ordinaire	31/03/2023	09:30:00	Immeuble Elan II au 2ème étage, Almadies, zone 12, route de Ngor à Dakar
SICABLE	Ordinaire	30/03/2023	10:00:00	Hôtel TIAMA , à Abidjan
BANK OF AFRICA ML	Ordinaire	30/03/2023	09:30:00	Siège de la banque à l'immeuble BANK OF AFRICA, Avenue du Mali, Quartier ACI 2000
BANK OF AFRICA NG	Ordinaire	30/03/2023	10:00:00	Centre de formation de BOA-NIGER sis à BOA siège
BANK OF AFRICA BF	Ordinaire	30/03/2023	10:00:00	Salle LAICO HOTEL OUAGA 2000

BANK OF AFRICA CI

Ordinaire

29/03/2023

10:00:00

Salle FROMAGER de l'hôtel IVOTEL du Plateau 10ème étage

L'actualité de la BRVM sur nos plateformes digitales

Infos BRVM

Pour recevoir les informations boursières par SMS, souscrivez :



Côte d'Ivoire : *430#
Bénin : *430*15#



Côte d'Ivoire : #139#
Burkina Faso : *310#



Côte d'Ivoire : *431#
Niger : *512*9#
Togo : *310#

Site web

www.brvm.org



Application Mobile

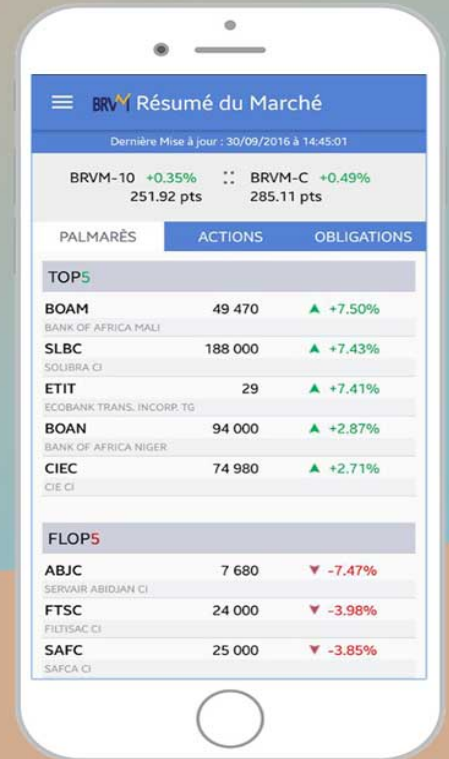

Nous suivre sur :

