

<b>BRVM 10</b>	<b>162,22</b>
Variation Jour	↑ 0,09 %
Variation annuelle	↑ 5,67 %



# BULLETIN OFFICIEL DE LA COTE

N° 172

jeudi 8 septembre 2022

Site : www.brvm.org

<b>BRVM Composite</b>	<b>203,74</b>
Variation Jour	↓ -0,43 %
Variation annuelle	↑ 0,72 %

Evolution des indices

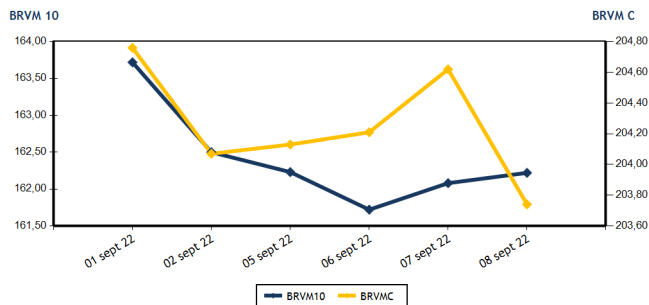

Volumes et valeurs transigés

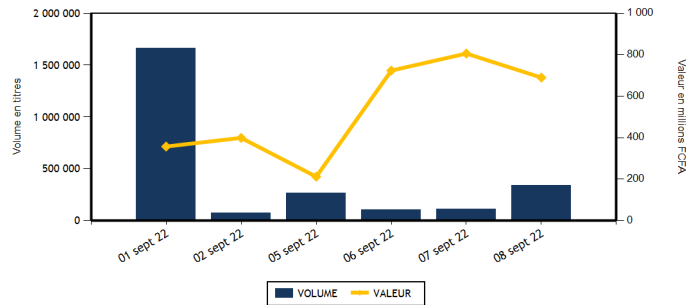

Actions	Niveau	Evol. Jour
Capitalisation boursière (FCFA)(Actions & Droits)	6 133 122 471 043	-0,43 %
Volume échangé (Actions & Droits)	296 814	163,58 %
Valeur transigée (FCFA) (Actions & Droits)	254 224 089	-68,00 %
Nombre de titres transigés	42	-4,55 %
Nombre de titres en hausse	13	-13,33 %
Nombre de titres en baisse	21	31,25 %
Nombre de titres inchangés	8	-38,46 %

Obligations	Niveau	Evol. Jour
Capitalisation boursière (FCFA)	8 175 596 010 040	-0,23 %
Volume échangé	43 608	3 570,71 %
Valeur transigée (FCFA)	435 873 242	3 715,89 %
Nombre de titres transigés	12	-14,29 %
Nombre de titres en hausse	0	-100,00 %
Nombre de titres en baisse	1	
Nombre de titres inchangés	11	-8,33 %

## PLUS FORTES HAUSES

Titres	Cours	Evol. Jour	Evol. annuelle
SICOR CI (SICC)	8 850	6,63 %	72,85 %
SOGB CI (SOGC)	5 700	3,83 %	14,00 %
BANK OF AFRICA BF (BOABF)	5 395	3,75 %	-12,98 %
AIR LIQUIDE CI (SIVC)	780	3,31 %	-12,85 %
SERVAIR ABIDJAN CI (ABJC)	1 650	3,13 %	-5,71 %

## PLUS FORTES BAISES

Titres	Cours	Evol. Jour	Evol. annuelle
SMB CI (SMBC)	6 155	-7,44 %	-10,80 %
SOLIBRA CI (SLBC)	115 500	-7,00 %	-25,96 %
SICABLE CI (CABC)	1 200	-6,98 %	18,23 %
BOLLORE (SDSC)	1 765	-5,61 %	-31,32 %
NSIA BANQUE COTE D'IVOIRE (NSBC)	5 205	-5,36 %	-15,84 %

## INDICES SECTORIELS

Base = 100 au 14 juin 1999	Nombre de sociétés	Valeur	Evol. Jour	Evol. annuelle	Volume	Valeur	PER moyen
BRVM - INDUSTRIE	12	100,78	-3,11 %	-8,47 %	6 034	14 102 120	27,95
BRVM - SERVICES PUBLICS	4	470,57	0,58 %	4,84 %	8 263	88 756 995	9,38
BRVM - FINANCES	15	77,13	-0,21 %	0,00 %	271 751	91 051 524	7,42
BRVM - TRANSPORT	2	430,01	-5,51 %	-30,88 %	105	185 125	6,89
BRVM - AGRICULTURE	5	303,30	0,25 %	24,66 %	6 806	55 150 245	6,16
BRVM - DISTRIBUTION	7	374,79	-1,54 %	-8,01 %	3 539	4 525 870	28,15
BRVM - AUTRES SECTEURS	1	1 770,62	-0,69 %	96,58 %	316	452 210	17,23
BRVM - PETITES CAPITALISATIONS	-	-	-	-	-	-	-

Indicateurs	1er et 2è Comp.	BRVM PC
PER moyen du marché	8,07	
Taux de rendement moyen du marché	7,36	
Taux de rentabilité moyen du marché	7,12	
Nombre de sociétés cotées	46	
Nombre de lignes obligataires	103	
Volume moyen annuel par séance	1 094 013,00	
Valeur moyenne annuelle par séance	1 572 430 630,12	

Indicateurs	1er et 2è Comp.	BRVM PC
Ratio moyen de liquidité	5,55	
Ratio moyen de satisfaction	43,84	
Ratio moyen de tendance	789,74	
Ratio moyen de couverture	12,66	
Taux de rotation moyen du marché	0,03	
Prime de risque du marché	6,50	
Nombre de SGI participantes	28	



## Définitions

Volume moyen annuel par séance = Valeur annuelle échangée / nombre de séances  
 Valeur moyenne annuelle par séance = Valeur annuelle échangée / nombre de séances  
 Ratio moyen de liquidité = Moyenne des ratios de liquidité (Titres échangés / Volume des ordres de vente)  
 Ratio moyen de satisfaction = Moyenne des ratios de satisfaction (Titres échangés / Volume des ordres d'achat)  
 Ratio moyen de tendance = Moyenne des ratios de tendance (Volume des ordres d'achat / Volume des ordres de vente)  
 Ratio moyen de couverture = Moyenne des ratios de couverture (Volume des ordres de vente / Volume des ordres d'achat)

Taux moyen de rotation = moyenne des taux de rotation des actions cotées (volume transigé / capi flottante)  
 PER moyen du marché = moyenne des PER des actions cotées ayant un PER positif  
 Taux de rendement moyen = moyenne des taux de rendement des actions cotées ayant distribué un dividende  
 Taux de rentabilité moyen = moyenne des taux de rentabilité des actions cotées  
 Prime de risque du marché = (1 / le PER moyen du marché) - le taux de référence actuel des emprunts d'Etat



MARCHE DES ACTIONS

Symbole	Titre	Cours Précédent	Cours du jour		Variation jour	Séance de cotation		Cours Référence	Variation de l'année précédente	Dernier dividende payé		Rdt. Net	PER
			Ouv.	Clôt.		Volume	Valeur			Montant net	Date		
<b>SECTEUR - INDUSTRIE</b>		<b>100,78</b>	<b>points</b>		<b>-3,11 %</b>								
CABC	SICABLE CI	1 290	1 200	1 200	-6,98 %	1 548	1 869 655	1 200	18,23 %	69,00	2-août-22	5,75 %	177,18
FTSC	FILTISAC CI	1 255	1 255	1 255	0,00 %	146	183 380	1 255	-25,30 %	235,00	30-juil.-21	18,73 %	
NEIC	NEI-CEDA CI	680	715	680	0,00 %	280	199 290	680	8,80 %	9,00	28-juin-01		8,86
NTLC	NESTLE CI	6 600	6 600	6 540	-0,91 %	300	1 928 700	6 540	42,02 %	856,80	2-août-22	13,10 %	6,79
SEMC	CROWN SIEM CI	710	715	720	1,41 %	63	45 060	720	-5,88 %	14,40	28-déc.-21	2,00 %	7,61
SIVC	AIR LIQUIDE CI	755	780	780	3,31 %	659	514 020	780	-12,85 %	63,00	29-sept.-17		
SLBC	SOLIBRA CI	124 200	124 200	115 500	-7,00 %	28	3 466 000	115 500	-25,96 %	4 050,00	12-août-22	3,51 %	8,63
SMBC	SMB CI	6 650	6 200	6 155	-7,44 %	345	2 139 435	6 155	-10,80 %	720,00	24-août-22	11,70 %	5,11
STBC	SITAB CI	5 000	4 905	5 000	0,00 %	143	707 590	5 000	-19,09 %	445,12	21-juil.-22	8,90 %	9,45
TTRC	TRITURAF CI-Ste en Liquidation	490	SP	SP	0,00 %			490	0,00 %	1 440,00	19-juil.-02		
UNLC	UNILEVER CI	6 700	NC	NC	0,00 %			6 700	37,01 %	1 233,00	9-juil.-12		10,10
UNXC	UNIWAX CI	1 215	1 215	1 205	-0,82 %	2 522	3 048 990	1 205	-39,75 %	60,75	29-juil.-22	5,04 %	17,85
<b>TOTAL</b>						<b>6 034</b>	<b>14 102 120</b>						<b>27,95</b>
<b>SECTEUR - SERVICES PUBLICS</b>		<b>470,57</b>	<b>points</b>		<b>0,58 %</b>								
CIEC	CIE CI	2 140	2 155	2 200	2,80 %	146	313 345	2 200	16,09 %	153,16	25-juil.-22	6,96 %	12,63
ONTBF	ONATEL BF	3 790	3 800	3 770	-0,53 %	2 297	8 707 200	3 770	-4,44 %	416,58	15-juin-22	11,05 %	7,92
SDCC	SODE CI	5 400	5 395	5 400	0,00 %	616	3 230 505	5 400	25,73 %	337,50	27-juil.-21	6,25 %	11,17
SNTS	SONATEL SN	14 610	14 715	14 700	0,62 %	5 204	76 505 945	14 700	5,19 %	1 400,00	18-mai-22	9,52 %	5,82
<b>TOTAL</b>						<b>8 263</b>	<b>88 756 995</b>						<b>9,38</b>
<b>SECTEUR - FINANCES</b>		<b>77,13</b>	<b>points</b>		<b>-0,21 %</b>								
BICC	BICI CI	6 500	6 550	6 580	1,23 %	142	936 080	6 580	-11,08 %	518,00	15-juil.-22	7,87 %	11,42
BOAB	BANK OF AFRICA BN	6 100	6 200	6 110	0,16 %	327	1 998 035	6 110	15,28 %	546,00	25-mai-22	8,94 %	7,44
BOABF	BANK OF AFRICA BF	5 200	5 150	5 395	3,75 %	80	427 925	5 395	-12,98 %	448,00	4-mai-22	8,30 %	5,59
BOAC	BANK OF AFRICA CI	4 310	4 350	4 200	-2,55 %	1 266	5 451 035	4 200	-28,27 %	374,00	28-avr.-22	8,90 %	5,05
BOAM	BANK OF AFRICA ML	1 550	1 550	1 520	-1,94 %	67	103 580	1 520	2,36 %	271,00	15-mai-19		13,28
BOAN	BANK OF AFRICA NG	6 300	6 250	6 250	-0,79 %	960	6 000 030	6 250	22,55 %	567,30	12-mai-22	9,08 %	8,65
BOAS	BANK OF AFRICA SENEGAL	2 420	NC	NC	0,00 %			2 420	2,98 %	161,01	1-juin-21	6,65 %	5,25
CBIBF	CORIS BANK INTERNATIONAL	8 700	8 700	8 690	-0,11 %	1 336	11 622 590	8 690	-17,24 %	448,00	6-juil.-22	5,16 %	5,97
ECOC	ECOBANK COTE D'IVOIRE	4 565	4 565	4 590	0,55 %	295	1 348 240	4 590	-4,08 %	420,30	29-avr.-22	9,16 %	7,37
ETIT	ECOBANK TRANS. INCORP. TG	19	19	19	0,00 %	260 667	4 718 149	19	5,56 %	0,90	20-juin-22	4,74 %	1,77
NSBC	NSIA BANQUE COTE D'IVOIRE	5 500	5 500	5 205	-5,36 %	189	986 990	5 205	-15,84 %	77,69	27-juil.-20	1,49 %	5,43
ORGT	ORAGROUP TOGO	3 900	3 900	3 900	0,00 %	2	7 800	3 900	-6,92 %	59,52	17-juil.-20	1,53 %	13,67
SAFC	SAFCA CI	890	890	890	0,00 %	206	183 340	890	4,71 %	23,04	29-juil.-11		
SGBC	SOCIETE GENERALE COTE D'IVOIRE	13 750	13 750	13 700	-0,36 %	3 165	43 491 760	13 700	29,31 %	1 004,93	10-juin-22	7,34 %	6,32
SIBC	SOCIETE IVOIRIENNE DE BANQUE	4 545	4 545	4 550	0,11 %	3 049	13 775 970	4 550	14,18 %	405,00	30-juin-22	8,90 %	6,69
<b>TOTAL</b>						<b>271 751</b>	<b>91 051 524</b>						<b>7,42</b>
<b>SECTEUR - TRANSPORT</b>		<b>430,01</b>	<b>points</b>		<b>-5,51 %</b>								
SDSC	BOLLORE	1 870	1 760	1 765	-5,61 %	105	185 125	1 765	-31,32 %	130,00	23-juin-22	7,37 %	6,89
SVOC	MOVIS CI	2 395	SP	SP	0,00 %			2 395	0,00 %	270,00	5-juil.-99		

TOTAL	105	185 125	6,89
-------	-----	---------	------

**MARCHE DES ACTIONS**

Symbole	Titre	Cours Précédent	Cours du jour		Variation jour	Séance de cotation		Cours Référence	Variation de l'année précédente	Dernier dividende payé		Rdt. Net	PER
			Ouv.	Clôt.		Volume	Valeur			Montant net	Date		
<b>SECTEUR - AGRICULTURE</b>		<b>303,30</b>	<b>points</b>		<b>↑</b>	<b>0,25 %</b>							
PALC	PALM CI	10 995	11 000	10 850	-1,32 %	3 558	39 032 385	10 850	55,22 %	1 236,34	31-août-22	11,39 %	3,95
SCRC	SUCRIVOIRE	1 110	1 110	1 100	-0,90 %	549	608 315	1 100	14,58 %	40,50	20-août-21	3,68 %	
SICC	SICOR CI	8 300	8 790	8 850	6,63 %	112	989 580	8 850	72,85 %	1 919,00	25-sept.-00		5,37
SOGC	SOGB CI	5 490	5 500	5 700	3,83 %	1 683	9 412 360	5 700	14,00 %	541,81	21-juil.-22	9,51 %	8,36
SPHC	SAPH CI	5 700	5 655	5 650	-0,88 %	904	5 107 605	5 650	8,76 %	365,40	4-août-22	6,47 %	6,96
<b>TOTAL</b>						<b>6 806</b>	<b>55 150 245</b>						<b>6,16</b>
<b>SECTEUR - DISTRIBUTION</b>		<b>374,79</b>	<b>points</b>		<b>↓</b>	<b>-1,54 %</b>							
ABJC	SERVAIR ABIDJAN CI	1 600	1 600	1 650	3,13 %	299	468 650	1 650	-5,71 %	57,73	24-août-22	3,50 %	18,89
BNBC	BERNABE CI	2 175	2 170	2 170	-0,23 %	9	19 550	2 170	-0,23 %	45,00	19-juil.-19		89,94
CFAC	CFAO MOTORS CI	900	885	860	-4,44 %	77	67 835	860	-27,73 %	69,47	2-août-22	8,08 %	23,24
PRSC	TRACTAFRIC MOTORS CI	3 550	3 550	3 550	0,00 %	60	213 000	3 550	-15,48 %	175,86	30-août-22	4,95 %	11,85
SHEC	VIVO ENERGY CI	890	895	885	-0,56 %	2 385	2 101 725	885	2,91 %	63,90	26-nov.-20	7,22 %	23,63
TTLC	TOTAL CI	2 230	2 245	2 215	-0,67 %	290	647 105	2 215	5,48 %	159,29	25-août-22	7,19 %	12,52
TTLS	TOTAL SN	2 440	2 440	2 445	0,20 %	419	1 008 005	2 445	23,80 %	187,30	22-juil.-22	7,66 %	16,97
<b>TOTAL</b>						<b>3 539</b>	<b>4 525 870</b>						<b>28,15</b>
<b>AUTRES SECTEURS</b>		<b>1 770,62</b>	<b>points</b>		<b>↓</b>	<b>-0,69 %</b>							
STAC	SETAO CI	1 445	1 340	1 435	-0,69 %	316	452 210	1 435	96,58 %	66,15	18-juil.-22	4,61 %	17,23
<b>TOTAL</b>						<b>316</b>	<b>452 210</b>						<b>17,23</b>
<b>TOTAL - Marché des actions</b>						<b>296 814</b>	<b>254 224 089</b>						

**MARCHE DES DROITS**

Symbole	Titre	Cours Précédent	Cours du jour		Variation jour	Séance de cotation		Cours Référence	Variation depuis l'origine	Parité	Periode de négociation	
			Ouv.	Clôt.		Volume	Valeur				Début	fin
<b>TOTAL</b>												
<b>TOTAL - Marché des droits</b>												

**TROISIEME COMPARTIMENT - BRVM PETITES CAPITALISATIONS**

Symbole	Titre	Cours Précédent	Cours du jour		Variation jour	Séance de cotation		Cours Référence	Variation depuis l'origine
			Ouv.	Clôt.		Volume	Valeur		
<b>TOTAL</b>									
<b>TOTAL - 3ème Compartiment - BRVM PC</b>									

**Légende:**  
 (d) Ex-dividende (V) Variation par rapport au cours de référence  
 Cours du jour: Ouv.: Ouverture Clôt.: Clôture Moy.: Moyen  
 Mentions : NC: Non Coté Ex-c: Ex-coupon Ex-d: Ex-droit SP: Suspendu Val-T: Valeur Théorique  
 PER = Cours / BNPA selon les données disponibles Rdt. Net: Rendement net (DNPA / Cours)  
 Comp.: 1 - Premier Compartiment 2 - Second Compartiment 3 - Compartiment de croissance  
 Ratio de liquidité = Titres échangés / Volume des ordres de vente  
 : Progression de l'indice sectoriel : Stabilité de l'indice sectoriel : Recul de l'indice sectorie

MARCHE DES OBLIGATIONS

Symbole	Titre	Valeur nominale	Cours Précédent	Cours du jour	Cours Référence	Séance de cotation		Coupon couru	Coupon d'intérêt		Type Amort	
						Volume	Valeur		Période	Montant net	Eché.	
<b>OBLIGATIONS D'ETAT</b>												
EOM.01	ETAT DU MALI 6.20% 2016-2023	1 665	1 665	NC	1 665			30,54	A	103,23	23-mai-23	ACD
EOM.02	Etat du Mali 6.50% 2017-2024	4 000	4 000	NC	3 999.60			100,44	A	260,00	20-avr.-23	AC
EOM.03	ETAT DU MALI 6,50 % 2018-2025	8 000	8 000	NC	8 000			601,92	A	650,00	5-oct.-22	AC
EOM.04	ETAT DU MALI 6,50% 2019-2027	10 000	10 000	NC	10 000			103,29	A	650,00	12-juil.-23	AC
EOM.05	ETAT DU MALI 6,50% 2020-2028	10 000	10 000	10 000	10 000	52	520 000	293,84	A	650,00	27-mars-23	ACD
EOM.06	ETAT DU MALI 6,50% 2020-2027	10 000	10 000	10 000	10 000	42 650	426 500 000	502,19	A	650,00	30-nov.-22	AC
EOM.07	ETAT DU MALI 6.50% 2021-2031	10 000	10 000	10 000	10 000	5	50 000	258,22	A	650,00	16-avr.-23	AC
EOS.05	ETAT SENEGAL 6.50% 2013-2023	10 000	10 000	NC	10 000			72,42	S	325,00	29-janv.-23	ACD
EOS.07	ETAT SENEGAL 6.30% 2015-2025	10 000	10 700	NC	10 700			182,96	S	317,59	25-nov.-22	ACD
TPBF.010	TPBF 6,50% 2020 - 2028	10 000	10 700	NC	10 700			303,80	S	325,00	20-sept.-22	ACD
TPBF.011	TPBF 6,50 % 2020-2028	10 000	10 000	10 000	10 000	200	2 000 000	107,74	S	325,00	9-janv.-23	ACD
TPBF.012	TPBF 6.50% 2021-2031	10 000	10 700	NC	10 700			294,97	S	325,00	25-sept.-22	ACD
TPBF.013	TPBF 6,50 % 2021 - 2031	10 000	10 450	NC	10 450			113,04	S	325,00	6-janv.-23	ACD
TPBF.04	TPBF 6.50% 2017-2027	10 000	10 000	NC	10 000			69,45	S	327,67	31-janv.-23	ACD
TPBF.05	TPBF 6,50% 2017-2024	10 000	10 700	10 700	10 700	40	403 500	126,09	S	325,00	29-déc.-22	ACD
TPBF.06	TPBF 6.50% 2018-2025	10 000	10 700	NC	10 700			168,25	S	324,11	5-déc.-22	ACD
TPBF.07	TPBF 6,50% 2018- 2025	10 000	10 000	NC	10 000			204,89	S	325,00	15-nov.-22	AC
TPBF.08	TPBF 6,50% 2019-2027	10 000	10 500	NC	10 500			222,60	S	327,67	6-nov.-22	ACD
TPBF.09	TPBF 6,50% 2019 - 2027	10 000	10 700	NC	10 700			271,72	S	325,00	8-oct.-22	ACD
TPBJ.03	TPBJ 6,50% 2020-2028	10 000	10 000	NC	10 000			674,93	A	650,00	25-août-22	AC
TPBJ.04	TPBJ 5,50 % 2022-2037	10 000	10 000	NC	10 000			287,81	A	550,00	1-mars-23	AC
TPBJ.05	TPBJ 5,85 % 2022-2042	10 000	10 000	NC	10 000			306,12	A	585,00	1-mars-23	ACD
TPCI.017	TPCI 3% 2014-2024	10 000	10 000	NC	10 000			66,39	S	150,00	19-déc.-22	ACD
TPCI.019	TPCI 5.99% 2015-2025	10 000	10 000	NC	10 000			192,01	A	599,00	14-mai-23	ACD
TPCI.020	TPCI 5.85% 2015-2022	10 000	10 000	10 000	10 000	10	100 000	249,34	S	292,50	5-oct.-22	ACD
TPCI.021	TPCI 6% 2016-2028	10 000	10 000	NC	10 000			251,51	A	600,00	8-avr.-23	ACD
TPCI.022	TPCI 5.90% 2016 - 2026	10 000	10 000	NC	10 000			137,40	A	590,00	15-juin-23	ACD
TPCI.023	TPCI 5.90% 2016-2026	10 000	10 215	NC	10 215			476,85	A	590,00	17-nov.-22	ACD
TPCI.024	TPCI 6.25% 2017-2029	10 000	10 700	NC	10 700			274,93	S	312,50	30-sept.-22	ACD
TPCI.025	TPCI 5,95% 2017-2024 A	10 000	10 000	NC	10 000			222,72	S	297,50	24-oct.-22	ACD
TPCI.026	TPCI 5,95% 2017-2024 B	10 000	10 090	NC	10 090			195,64	S	297,50	10-nov.-22	ACD
TPCI.027	TPCI 6% 2017-2025	10 000	10 250	NC	10 250			116,39	S	300,00	29-déc.-22	ACD
TPCI.028	TPCI 6% 2018 - 2026	10 000	10 700	NC	10 700			60,82	A	600,00	2-août-23	ACD
TPCI.029	TPCI 6% 2018-2026	10 000	10 000	NC	10 000			532,60	A	600,00	19-oct.-22	ACD
TPCI.030	TPCI 5,95% 2018-2025	7 000	7 105	NC	7 105			99,28	S	208,82	13-déc.-22	ACD
TPCI.031	TPCI 5,75% 2019 - 2026	10 000	10 230	NC	10 230			126,03	A	575,00	20-juin-23	ACD
TPCI.032	TPCI 2,23% 2019-2026	10 000		NC				48,88	A	223,00	20-juin-23	ACD
TPCI.033	TPCI 5.75% 2019-2026	8 000	8 560	NC	8 560			216,77	A	460,00	20-mars-23	ACD
TPCI.034	TPCI 6% 2019-2029	8 750	8 750	NC	8 750			247,40	A	525,00	20-mars-23	ACD
TPCI.035	TPCI 5,75% 2019 -2026	10 000	10 200	NC	10 200			92,95	A	575,00	11-juil.-23	ACD
TPCI.036	TPCI 5,75% 2019- 2026	10 000	10 180	NC	10 180			28,36	A	575,00	21-août-23	ACD
TPCI.037	TPCI 5,80% 2019-2026	10 000	10 000	NC	10 000			441,75	A	580,00	4-déc.-22	ACD
TPCI.038	TPCI 5,75% 2019-2026	10 000	10 000	10 000	10 000	77	770 000	437,95	A	575,00	4-déc.-22	ACD
TPCI.039	TPCI 5,75% 2019 - 2026	10 000	10 700	NC	10 700			513,56	A	575,00	17-oct.-22	ACD
TPCI.040	TPCI 5,75% 2019-2026	10 000	10 200	NC	10 200			379,66	A	575,00	10-janv.-23	ACD
TPCI.041	TPCI 5,80% 2020-2027	10 000	10 700	NC	10 700			305,10	A	580,00	28-févr.-23	ACD
TPCI.042	TPCI 5,90% 2020-2030	10 000	10 500	NC	10 500			310,36	A	590,00	28-févr.-23	ACD
TPCI.043	TPCI 5,90% 2020 - 2030	10 000	10 000	NC	10 000			223,07	A	590,00	23-avr.-23	ACD
TPCI.044	TPCI 5,80% 2020 - 2027	10 000	10 100	NC	10 100			219,29	A	580,00	23-avr.-23	ACD
TPCI.045	TPCI 5,80% 2020 -2027	10 000	10 000	NC	10 000			133,48	A	580,00	16-juin-23	ACD
TPCI.046	TPCI 5,90% 2020 - 2030	10 000	10 000	NC	10 000			135,78	A	590,00	16-juin-23	ACD
TPCI.047	TPCI 5,80% 2020 - 2027	10 000	10 250	NC	10 250			133,48	A	580,00	16-juin-23	ACD
TPCI.048	TPCI 5,80% 2020- 2027	10 000	10 000	NC	10 000			65,15	A	580,00	29-juil.-23	ACD
TPCI.049	TPCI 5,90% 2020- 2030	10 000	10 085	NC	10 085			66,27	A	590,00	29-juil.-23	ACD
TPCI.050	TPCI 5,90% 2020-2030	10 000	10 000	10 000	10 000	248	2 480 000	607,78	A	590,00	28-août-22	ACD
TPCI.051	TPCI 5,80% 2020-2027	10 000	10 100	NC	10 100			541,86	A	580,00	2-oct.-22	ACD
TPCI.052	TPCI 5,90 % 2020-2030	10 000	10 250	NC	10 250			551,21	A	590,00	2-oct.-22	ACD
TPCI.053	TPCI 5,80% 2020-2027	10 000	10 600	NC	10 600			500,55	A	580,00	28-oct.-22	ACD
TPCI.054	TPCI 5,90% 2020-2030	10 000	10 300	NC	10 300			509,18	A	590,00	28-oct.-22	ACD
TPCI.055	TPCI 5,80% 2020 -2027	10 000	10 500	NC	10 500			409,97	A	580,00	24-déc.-22	ACD

jeudi 8 septembre 2022

TPCI.056	TPCI 5,90% 2020- 2030	10 000	10 700	NC	10 700		417,04	A	590,00	24-déc.-22	ACD	
TPCI.057	TPCI 5,80% 2020-2027	10 000	10 000	NC	10 000		464,00	A	580,00	20-nov.-22	ACD	
TPCI.058	TPCI 5,80% 2021-2028	10 000	10 400	NC	10 400		290,79	A	580,00	9-mars-23	ACD	
TPCI.059	TPCI 5,90% 2021-2031	10 000	10 500	NC	10 500		295,81	A	590,00	9-mars-23	ACD	
TPCI.060	TPCI 5,80% 2021-2028	10 000	10 050	NC	10 050		187,51	A	580,00	13-mai-23	ACD	
TPCI.061	TPCI 5,90% 2021-2031	10 000	10 050	NC	10 050		190,74	A	590,00	13-mai-23	ACD	
TPCI.062	TPCI 5,80 % 2021 -2028	10 000	10 700	NC	10 700		111,23	A	580,00	30-juin-23	ACD	
TPCI.063	TPCI 5,90% 2021 -2031	10 000	10 000	NC	10 000		113,15	A	590,00	30-juin-23	ACD	
TPCI.064	TPCI 5,80 % 2021 - 2028	10 000	10 180	NC	10 180		36,55	A	580,00	16-août-23	ACD	
TPCI.065	TPCI 5,90% 2021-2031	10 000	10 000	NC	10 000		554,44	A	590,00	30-sept.-22	ACD	
TPCI.066	TPCI 5,90% 2021-2031	10 000	10 095	NC	10 095		496,25	A	590,00	5-nov.-22	ACD	
TPCI.067	TPCI 5,90 % 2021-2036	10 000	10 300	NC	10 300		429,97	A	590,00	16-déc.-22	ACD	
TPCI.068	TPCI 5,90 % 2022-2037	10 000	10 700	NC	10 700		354,00	A	590,00	1-févr.-23	ACD	
TPCI.069	TPCI 5,75 % 2022-2037	10 000	10 000	NC	10 000		267,81	A	575,00	22-mars-23	ACD	
TPCI.070	TPCI 5,75 % 2022-2037	10 000	9 950	NC	9 950		207,95	A	575,00	29-avr.-23	ACD	
TPCI.071	TPCI 5,65% 2022-2032	10 000	10 000	NC	10 000		131,58	A	565,00	15-juin-23	ACD	
TPNE.01	TRESOR PUBLIC DU NIGER 6,50% 2019-2026	10 000	10 700	10 700	10 700	87	873 500	292,05	A	650,00	28-mars-23	ACD
TPNE.02	TRESOR PUBLIC DU NIGER 6,50% 2019 - 2026	10 000	10 700	NC	10 700		67,67	A	650,00	1-août-23	ACD	
TPNE.03	TRESOR PUBLIC DU NIGER 6,5% 2020-2027	10 000	10 700	NC	10 700		69,45	A	650,00	31-juil.-23	ACD	
TPNE.04	TRESOR PUBLIC DU NIGER 6,30% 2021-2031	10 000	10 500	NC	10 500		655,89	A	630,00	24-août-22	ACD	
TPNE.05	TPNE 6,15 % 2022-2034	10 000	10 300	NC	10 300		163,44	A	615,00	3-juin-23	ACD	
<b>TOTAL</b>							<b>43 369</b>		<b>433 697 000</b>			

**OBLIGATIONS REGIONALES**

BIDC.04	BIDC-EBID 6.10% 2017-2027	6 250	6 688	NC	6 687.50		87,74	A	381,25	16-juin-23	ACD
BIDC.05	BIDC-EBID 6,40% 2019-2026	10 000	10 700	NC	10 700		100,87	S	320,00	12-janv.-23	ACD
BIDC.06	BIDC-EBID 6,50 % 2021-2028	10 000	10 700	NC	10 700		201,23	S	327,67	18-nov.-22	ACD
CRRH.02	CRRH-UEMOA 6.10% 2012-2024	10 000	10 000	NC	10 000		87,85	S	305,00	17-janv.-23	AC
CRRH.03	CRRH-UEMOA 6% 2013-2023	10 000	10 000	NC	10 000		221,31	S	300,00	26-oct.-22	AC
CRRH.04	CRRH-UEMOA 6% 2014-2024	10 000	10 000	NC	10 000		114,75	S	300,00	30-déc.-22	AC
CRRH.05	CRRH-UEMOA 5.85% 2015-2025	10 000	10 000	NC	10 000		105,78	S	294,90	4-janv.-23	AC
CRRH.06	CRRH-UEMOA 5.85% 2016-2026	10 000	10 230	NC	10 230		106,51	S	292,50	3-janv.-23	ACD
CRRH.07	CRRH-UEMOA 5.95% 2017-2029	6 250	6 250	NC	6 250		115,20	S	185,94	17-nov.-22	AC
CRRH.08	CRRH-UEMOA 5.95% 2018-2030	7 083	7 083	NC	7 083.33		90,97	S	210,73	21-déc.-22	AC
CRRH.09	CRRH-UEMOA 6.05% 2018-2033	7 667	7 667	NC	7 667		100,12	S	231,92	21-déc.-22	AC
<b>TOTAL</b>							<b>0</b>		<b>0</b>		

**OBLIGATIONS PRIVEES**

BHSN.01	DIASPORA BONDS BHS 6,25% 2019-	10 000	10 700	NC	10 700		102,74	S	315,07	10-janv.-23	ACD	
FNSBC.01	FCTC NSIA BANQUE 7 % 2020-2025	6 111	6 142	6 141	6 141.67	1	6 142	95,70	T	104,81	16-sept.-22	ACD
FORBT.01	FCTC ORABANK 7 % 2021-2026	10 000	10 000	NC	10 000		536,87	T	686,00	28-sept.-22	ACD	
FTMC.01	FCTC TEYLIM IMMO 7 % 2021-2028	10 000	10 200	NC	10 200		343,00	T	171,50	8-juin-22	ACD	
ORGT.02	ORAGROUP SA 7,15% 2021-2028	10 000	10 400	10 000	10 000	185	1 850 000	263,73	S	357,50	26-oct.-22	ACD
PADS.03	PAD 6,60% 2020-2027	10 000	10 000	NC	10 000		256,07	S	330,00	19-oct.-22	ACD	
SNLC.01	SENELEC 6,50% 2018-2025	6 000	6 420	6 420	6 420	53	320 100	174,86	S	195,00	27-sept.-22	AC
SNTS.02	SONATEL 6,50% 2020-2027	10 000	10 700	NC	10 700		88,92	S	302,99	16-janv.-23	ACD	
<b>TOTAL</b>							<b>239</b>		<b>2 176 242</b>			

**SUKUK ET TITRES ASSIMILES**

SUKCI.S2	SUKUK CI 5.75% 2016-2023	10 000	10 600	NC	10 600		295,49	S	293,89	7-sept.-22	ACD
SUKSN.S2	SUKUK SN 6% 2016-2026	10 000	10 700	NC	10 700		73,33	S	306,67	26-janv.-23	ACD
SUKTG.S1	SUKUK TG 6.5% 2016-2026	10 000	10 700	NC	10 700		45,19	S	377,99	17-févr.-23	ACD
<b>TOTAL</b>							<b>0</b>		<b>0</b>		

**TOTAL - Marché des obligations**

43 608 435 873 242

**Légende :**  
 (#) (\*) Ex-Coupon couru (#)Cours de référence amorti / Coupon couru Ex-c (#)Ex-marge de profits  
 Cours du jour: Ouv.: Ouverture Clôt.: Clôture Moy.: Moyen  
 Type Amort: Type d'Amortissement IF: In Fine AC: Amortissement Constant AD: Amortissement Dégressif ACD: Amortissement Constant Différé  
 Période: Périodicité de paiement des coupons A: Annuelle S: Semestrielle T: Trimestrielle  
 Eché.: Échéance de paiement des intérêts  
 Mentions: NC: Non Coté Ex-c: Ex-coupon ou Ex-droit SP: Suspendu

## INFORMATIONS

## OPERATIONS EN COURS

Emetteur	Opération
TPCI	Première cotation - TPCI 5,65 % 2022-2029 - TPCI 5,75% 2022-2032 - TPCI 5,85% 2022-2042 - Première cotation le 29 septembre 2022
BIDC	Première cotation - BIDC - EBID 5,90 % 2022-2029 - Première cotation le 20 septembre 2022

## AVIS

Entité	N°	Nature	Objet
--------	----	--------	-------

## COMMUNIQUES

Emetteur	N°	Nature	Objet
----------	----	--------	-------

QUANTITES RESIDUELLES

MARCHE DES ACTIONS

Symbole	Titre	Quantité résiduelle à l'achat	Cours Achat / Vente			Quantité résiduelle à la vente	Cours de Référence
ABJC	SERVAIR ABIDJAN CI	2 744	1,500	/	1,650	1 371	1 650
BICC	BICI CI	264	6,580	/	6,750	123	6 580
BNBC	BERNABE CI	100	2,150	/	2,155	2	2 170
BOAB	BANK OF AFRICA BN	280	6,115	/	6,195	20	6 110
BOABF	BANK OF AFRICA BF	10	5,250	/	5,395	77	5 395
BOAC	BANK OF AFRICA CI	50	4,210	/	4,350	864	4 200
BOAM	BANK OF AFRICA ML	398	1,520	/	1,550	164	1 520
BOAN	BANK OF AFRICA NG	100	6,260	/	6,300	9 615	6 250
BOAS	BANK OF AFRICA SENEGAL	928	2,480	/	2,495	51	2 420
CABC	SICABLE CI			/	1,200	174	1 200
CBIBF	CORIS BANK INTERNATIONAL	7	8,655	/	8,680	9	8 690
CFAC	CFAO MOTORS CI	9	860	/	900	420	860
CIEC	CIE CI	257	2,155	/	2,195	100	2 200
ECOC	ECOBANK COTE D'IVOIRE	185	4,565	/	4,590	868	4 590
ETIT	ECOBANK TRANS. INCORP. TG	240 972	18	/	19	2 207 953	19
FTSC	FILTISAC CI	78	1,255	/	1,260	48	1 255
NEIC	NEI-CEDA CI	185	645	/	680	105	680
NSBC	NSIA BANQUE COTE D'IVOIRE	5	5,220	/	5,400	5	5 205
NTLC	NESTLE CI	16	6,205	/	6,540	362	6 540
ONTBF	ONATEL BF	245	3,770	/	3,795	1 012	3 770
ORGT	ORAGROUP TOGO	100	3,610	/	3,900	219	3 900
PALC	PALM CI	114	10,850	/	10,900	1 292	10 850
PRSC	TRACTAFRIC MOTORS CI	56	3,550	/	3,555	22	3 550
SAFC	SAFCA CI	39	865	/	890	1 875	890
SCRC	SUCRIVOIRE	682	1,100	/	1,105	500	1 100
SDCC	SODE CI	7	5,395	/	5,400	31	5 400
SDSC	BOLLORE	100	1,770	/	1,850	305	1 765
SEMC	CROWN SIEM CI	2	720	/	745	11	720
SGBC	SOCIETE GENERALE COTE D'IVOIRE	110	13,500	/	13,700	128	13 700
SHEC	VIVO ENERGY CI	1 015	865	/	890	211	885
SIBC	SOCIETE IVOIRIENNE DE BANQUE	5	4,555	/	4,595	2 333	4 550
SICC	SICOR CI	12	8,850	/	8,920	1	8 850
SIVC	AIR LIQUIDE CI	88	765	/	780	151	780
SLBC	SOLIBRA CI	10	115,500	/	124,200	6	115 500
SMBC	SMB CI			/	Marché	4 655	6 155
SNTS	SONATEL SN	5	14,655	/	14,700	299	14 700
SOGC	SOGB CI	28	5,700	/	5,800	148	5 700
SPHC	SAPH CI	1 354	5,650	/	5,700	1 088	5 650
STAC	SETAO CI			/	1,435	349	1 435
STBC	SITAB CI	8	4,910	/	5,000	1 709	5 000
SVOC	MOVIS CI			/			2 395
TTLC	TOTAL CI	423	2,215	/	2,240	1 733	2 215
TTLS	TOTAL SN	1	2,440	/	2,445	141	2 445
TTRC	TRITURAF CI-Ste en Liquidation			/			490
UNLC	UNILEVER CI	100	6,700	/	7,035	189	6 700
UNXC	UNIWAX CI	327	1,205	/	1,210	765	1 205



**QUANTITES RESIDUELLES****MARCHE DES DROITS**

Symbole	Titre	Quantité résiduelle à l'achat	Cours Achat / Vente	Quantité résiduelle à la vente	Cours de Référence
---------	-------	-------------------------------	---------------------	--------------------------------	--------------------

**TROISIEME COMPARTIMENT - BRVM PETITES CAPITALISATIONS**

Symbole	Titre	Quantité résiduelle à l'achat	Cours Achat / Vente	Quantité résiduelle à la vente	Cours de Référence
---------	-------	-------------------------------	---------------------	--------------------------------	--------------------

QUANTITES RESIDUELLES

MARCHE DES OBLIGATIONS

Symbole	Titre	Quantité résiduelle à l'achat	Cours Achat / Vente	Quantité résiduelle à la vente	Cours de Référence
BHSN.O1	DIASPORA BONDS BHS 6,25% 2019-		/ 10,700	999	10 700
FNSBC.O1	FCTC NSIA BANQUE 7 % 2020-2025	74	6,141.66 /		6 142
FORBT.O1	FCTC ORABANK 7 % 2021-2026		/		10 000
FTMC.O1	FCTC TEYLIOM IMMO 7 % 2021-2028		/ 9,679.17	42	10 200
ORGT.O2	ORAGROUP SA 7,15% 2021-2028	15	10,000 /	5 300	10 000
PADS.O3	PAD 6,60% 2020-2027		/ 10,400	580	10 000
SNLC.O1	SENELEC 6,50% 2018-2025		/ 6,420	5	6 420
SNTS.O2	SONATEL 6,50% 2020-2027		/		10 700
EOM.O1	ETAT DU MALI 6.20% 2016-2023		/		1 665
EOM.O2	Etat du Mali 6.50% 2017-2024		/ 4,000	541	4 000
EOM.O3	ETAT DU MALI 6,50 % 2018-2025		/		8 000
EOM.O4	ETAT DU MALI 6,50% 2019-2027		/		10 000
EOM.O5	ETAT DU MALI 6,50% 2020-2028		/		10 000
EOM.O6	ETAT DU MALI 6,50% 2020-2027		/		10 000
TPNE.O3	TRESOR PUBLIC DU NIGER 6,5% 2020-2027		/		10 700
TPNE.O4	TRESOR PUBLIC DU NIGER 6,30% 2021-2031		/ 10,500	4 790	10 500
TPNE.O5	TPNE 6,15 % 2022-2034		/ 10,300	1 995	10 300
TPCI.O68	TPCI 5,90 % 2022-2037		/		10 700
TPCI.O69	TPCI 5,75 % 2022-2037		/ 10,200	3 993	10 000
TPCI.O70	TPCI 5,75 % 2022-2037		/ 9,950	27 995	9 950
TPCI.O71	TPCI 5,65% 2022-2032		/		10 000
TPNE.O1	TRESOR PUBLIC DU NIGER 6,50% 2019-2026		/ 10,700	5	10 700
TPNE.O2	TRESOR PUBLIC DU NIGER 6,50% 2019 - 2026		/ 10,700	1 895	10 700
TPCI.O62	TPCI 5,80 % 2021 -2028		/		10 700
TPCI.O63	TPCI 5,90% 2021 -2031		/		10 000
TPCI.O64	TPCI 5,80 % 2021 - 2028		/		10 180
TPCI.O65	TPCI 5,90% 2021-2031		/		10 000
TPCI.O66	TPCI 5,90% 2021-2031		/ 10,095	3 495	10 095
TPCI.O67	TPCI 5,90 % 2021-2036		/ 10,300	9 974	10 300
TPCI.O56	TPCI 5,90% 2020- 2030		/		10 700
TPCI.O57	TPCI 5,80% 2020-2027		/ 10,300	200 000	10 000
TPCI.O58	TPCI 5,80% 2021-2028		/ 10,300	500 000	10 400
TPCI.O59	TPCI 5,90% 2021-2031		/		10 500
TPCI.O60	TPCI 5,80% 2021-2028		/		10 050
TPCI.O61	TPCI 5,90% 2021-2031		/		10 050
TPCI.O50	TPCI 5,90% 2020-2030		/		10 000
TPCI.O51	TPCI 5,80% 2020-2027		/		10 100
TPCI.O52	TPCI 5,90 % 2020-2030		/ 10,250	5 990	10 250
TPCI.O53	TPCI 5,80% 2020-2027		/		10 600
TPCI.O54	TPCI 5,90% 2020-2030		/		10 300
TPCI.O55	TPCI 5,80% 2020 -2027		/		10 500
TPCI.O44	TPCI 5,80% 2020 - 2027		/ 10,100	3 570	10 100
TPCI.O45	TPCI 5,80% 2020 -2027		/ 10,300	150 000	10 000
TPCI.O46	TPCI 5,90% 2020 - 2030		/		10 000
TPCI.O47	TPCI 5,80% 2020 - 2027		/		10 250
TPCI.O48	TPCI 5,80% 2020- 2027		/		10 000
TPCI.O49	TPCI 5,90% 2020- 2030		/		10 085
TPCI.O38	TPCI 5,75% 2019-2026		/		10 000
TPCI.O39	TPCI 5,75% 2019 - 2026		/		10 700

jeudi 8 septembre 2022

TPCI.O40	TPCI 5,75% 2019-2026			/			10 200
TPCI.O41	TPCI 5,80% 2020-2027			/			10 700
TPCI.O42	TPCI 5,90% 2020-2030			/	10,500	4 988	10 500
TPCI.O43	TPCI 5,90% 2020 - 2030			/	10,100	1 600	10 000
TPCI.O32	TPCI 2,23% 2019-2026			/			10 000
TPCI.O33	TPCI 5.75% 2019-2026			/			8 560
TPCI.O34	TPCI 6% 2019-2029			/	8,837.50	33	8 750
TPCI.O35	TPCI 5,75% 2019 -2026			/			10 200
TPCI.O36	TPCI 5,75% 2019- 2026			/			10 180
TPCI.O37	TPCI 5,80% 2019-2026			/			10 000
TPCI.O26	TPCI 5,95% 2017-2024 B			/			10 090
TPCI.O27	TPCI 6% 2017-2025			/			10 250
TPCI.O28	TPCI 6% 2018 - 2026			/	10,500	40	10 700
TPCI.O29	TPCI 6% 2018-2026			/			10 000
TPCI.O30	TPCI 5,95% 2018-2025			/			7 105
TPCI.O31	TPCI 5,75% 2019 - 2026			/			10 230
TPCI.O20	TPCI 5.85% 2015-2022			/			10 000
TPCI.O21	TPCI 6% 2016-2028			/			10 000
TPCI.O22	TPCI 5.90% 2016 - 2026			/			10 000
TPCI.O23	TPCI 5.90% 2016-2026			/			10 215
TPCI.O24	TPCI 6.25% 2017-2029			/			10 700
TPCI.O25	TPCI 5,95% 2017-2024 A			/	10,000	50	10 000
TPBF.O9	TPBF 6,50% 2019 - 2027			/			10 700
TPBJ.O3	TPBJ 6,50% 2020-2028			/			10 000
TPBJ.O4	TPBJ 5,50 % 2022-2037			/			10 000
TPBJ.O5	TPBJ 5,85 % 2022-2042			/	10,000	11	10 000
TPCI.O17	TPCI 3% 2014-2024			/			10 000
TPCI.O19	TPCI 5.99% 2015-2025			/			10 000
TPBF.O13	TPBF 6,50 % 2021 - 2031			/			10 450
TPBF.O4	TPBF 6.50% 2017-2027			/	10,500	10	10 000
TPBF.O5	TPBF 6,50% 2017-2024			/	10,700	5	10 700
TPBF.O6	TPBF 6.50% 2018-2025			/			10 700
TPBF.O7	TPBF 6,50% 2018- 2025	24	10,000	/			10 000
TPBF.O8	TPBF 6,50% 2019-2027			/			10 500
EOM.O7	ETAT DU MALI 6.50% 2021-2031			/			10 000
EOS.O5	ETAT SENEGAL 6.50% 2013-2023			/			10 000
EOS.O7	ETAT SENEGAL 6.30% 2015-2025			/			10 700
TPBF.O10	TPBF 6,50% 2020 - 2028			/			10 700
TPBF.O11	TPBF 6,50 % 2020-2028			/			10 000
TPBF.O12	TPBF 6.50% 2021-2031			/			10 700
BIDC.O4	BIDC-EBID 6.10% 2017-2027			/			6 688
BIDC.O5	BIDC-EBID 6,40% 2019-2026			/	10,500	17	10 700
BIDC.O6	BIDC-EBID 6,50 % 2021-2028	1 199	10,000	/			10 700
CRRH.O2	CRRH-UEMOA 6.10% 2012-2024			/			10 000
CRRH.O3	CRRH-UEMOA 6% 2013-2023			/			10 000
CRRH.O4	CRRH-UEMOA 6% 2014-2024			/			10 000
CRRH.O5	CRRH-UEMOA 5.85% 2015-2025			/			10 000
CRRH.O6	CRRH-UEMOA 5.85% 2016-2026			/	10,200	36	10 230
CRRH.O7	CRRH-UEMOA 5.95% 2017-2029			/			6 250
CRRH.O8	CRRH-UEMOA 5.95% 2018-2030			/			7 083
CRRH.O9	CRRH-UEMOA 6.05% 2018-2033			/			7 667

jeudi 8 septembre 2022

**SUKUK ET TITRES ASSIMILES**

Symbole	Titre	Quantité résiduelle à l'achat	Cours Achat / Vente	Quantité résiduelle à la vente	Cours de Référence
SUKCI.S2	SUKUK CI 5.75% 2016-2023		/		10 600
SUKSN.S2	SUKUK SN 6% 2016-2026		/		10 700
SUKTG.S1	SUKUK TG 6.5% 2016-2026		/		10 700

**CALENDRIER DES ASSEMBLEES GENERALES**

**ANNEE : 2022**

Société	Nature	Date	Heure	Lieu
VIVO ENERGY CI	Ordinaire	22/09/2022	10:00:00	VISIOCONFERENCE
AIR LIQUIDE CI	Ordinaire	12/07/2022	00:00:00	Salle de conférence de la CRRAE-UMOA
SERVAIR ABIDJAN CI	Ordinaire	06/07/2022	11:00:00	Salle JEWELS de la CGECI sise à la Maison de l'Entreprise au Plateau
UNIWAX CI	Ordinaire	30/06/2022	09:00:00	Espace Latrille Events, sis à Abidjan Cocody II-Plateaux (Carrefour Duncan)
TRACTAFRIC CI	Ordinaire	30/06/2022	10:00:00	à l'hôtel AZALAI ABIDJAN
CROWN SIEM CI	Ordinaire	29/06/2022	09:00:00	siège de la CGECI, sis à la Maison de l'Entreprise, au Plateau, à l'Angle du Boulevard de la République et de l'Avenue Lamblin
SITAB	Ordinaire	28/06/2022	10:00:00	la SALLE JEWELS de la CGECI (Plateau)
BICI CI	Ordinaire	23/06/2022	10:00:00	Maison de l'Entreprise (siège du Patronat Ivoirien), Abidjan-Plateau à l'Angle duBoulevard de la republique et de l'Avenue Lamblin
SUCRIVOIRE	Mixte	23/06/2022	09:30:00	VISIOCONFERENCE
SMB	Ordinaire	21/06/2022	09:30:00	amphithéâtre de la CGECI sis Abidjan-Plateau, à l'Angle du Boulevard de la République et de l'Avenue Lamblin
SODECI	Ordinaire	21/06/2022	14:00:00	VISIOCONFERENCE
PALM CI	Mixte	21/06/2022	09:30:00	VISIOCONFERENCE
CFAO MOTORS CI	Ordinaire	21/06/2022	09:00:00	siège social sis Abidjan, 117, Boulevard de Marseille
SMB	Ordinaire	21/06/2022	09:30:00	amphithéâtre de la CGECI sis Abidjan-Plateau, à l'Angle du Boulevard de la République et de l'Avenue Lamblin
SOLIBRA	Ordinaire	20/06/2022	09:00:00	espace CRISTAL 8, rue du Chevalier de Clieu Zone 4 C "Salle PLATINUM" Abidjan
CIE CI	Ordinaire	20/06/2022	08:30:00	VISIOCONFERENCE
TOTAL SENEGAL S.A.	Ordinaire	17/06/2022	10:00:00	Hôtel PULLMAN DAKAR TERANGA et par visio-conférence
FILTISAC CI	Ordinaire	16/06/2022	09:00:00	Immeuble CRRAE-UMOA sis à Abidjan Plateau (RCI)
FILTISAC CI	Ordinaire	16/06/2022	10:00:00	Immeuble CRRAE-UEMOA sis à Abidjan Plateau
TOTAL	Ordinaire	16/06/2022	10:00:00	l'Hôtel Radisson Blu, sis à Abidjan Port- Bouët, route de l'Aéroport International Félix Houphouët Boigny
SOGB	Ordinaire	15/06/2022	11:00:00	Immeuble CRRAE-UEMOA sis à Abidjan Plateau
BERNABE CI	Ordinaire	15/06/2022	10:00:00	Salle Gewels du patronat Ivoirien (CGECI) sis à Abidjan plateau, immeuble MDE 01 BP 8666 ABIDJAN
SETAO CI	Ordinaire	15/06/2022	10:00:00	Hôtel TIAMA, à ABIDJAN-Plateau
SAPH CI	Mixte	13/06/2022	09:30:00	VISIOCONFERENCE
NEI-CEDA CI	Ordinaire	10/06/2022	10:00:00	Hôtel TIAMA, à ABIDJAN-Plateau
NSBC	Ordinaire	07/06/2022	10:30:00	Espace Latrille Events, situé à Abidjan- Cocody, Deux-plateaux
BOLLORE TRANSPORT & LOGISTICS	Ordinaire	31/05/2022	10:00:00	salle Kodjo EBOUCLE du palais de la culture sis à Treichville, Avenue Christiani à Abidjan.
SAFCA CI	Mixte	27/05/2022	10:00:00	Abidjan, 1 Rue des Carrosiers, Zone 3 C (Face de SOCOCE Treichville)
ORAGROUP	Mixte	25/05/2022	10:00:00	l'Hôtel 2 Février de LOME
ECOBANK TG	Ordinaire	25/05/2022	10:00:00	Salle des Fêtes du Sofitel Abidjan Hôtel Ivoire - Côte d'Ivoire
NESTLE CI	Ordinaire	20/05/2022	10:00:00	VISIOCONFERENCE
SIB	Ordinaire	18/05/2022	09:00:00	Maison de l'Entreprise (siège du Patronat Ivoirien), Abidjan-Plateau à l'Angle duBoulevard de la republique et de l'Avenue Lamblin
ONATEL BF	Ordinaire	12/05/2022	10:30:00	ROYAL BEACH HÔTEL, OUAGADOUGOU-BURKINA FASO
SGB CI	Ordinaire	06/05/2022	09:00:00	Espace Latrille Events, sis à Abidjan Commune de Cocody, aux Deux-Plateaux Boulevard Latrille
SONATEL	Mixte	28/04/2022	10:00:00	VISIOCONFERENCE, dans ses locaux situés au Technopole à Dakar
BANK OF AFRICA SN	Ordinaire	15/04/2022	09:30:00	Immeuble Elan II au 2ème Etage, Almadies, Zone 12, Route de Ngor à Dakar
BANK OF AFRICA BN	Ordinaire	13/04/2022	10:00:00	Hôtel GOLDEN TULIP à Cotonou
SICABLE	Ordinaire	07/04/2022	10:00:00	Hôtel TIAMA, à ABIDJAN
CORIS BANK INTERNATIONAL	Ordinaire	07/04/2022	09:00:00	Hôtel SOPATEL Silmandé SA, à Ouagadougou
ECOBANK CI	Ordinaire	05/04/2022	10:00:00	l'Hôtel Radisson Blu, sis à Abidjan Port- Bouët, route de l'Aéroport International Félix Houphouët Boigny

**jeudi 8 septembre 2022**

BANK OF AFRICA ML	Ordinaire	05/04/2022	09:30:00	Siège de la banque à l'Immeuble BANK OF AFRICA, Avenue du Mali-Quartier ACI 2000
BANK OF AFRICA CI	Ordinaire	31/03/2022	10:00:00	Salle Jewels du patronat Ivoirien (CGECI) sis à Abidjan plateau, immeuble MDE 01 BP 8666 ABIDJAN
BANK OF AFRICA NG	Ordinaire	30/03/2022	10:00:00	Centre de Formation de la BOA-NIGER (BOA-Siège)
BANK OF AFRICA BF	Ordinaire	29/03/2022	10:00:00	Salle LAICO HOTEL OUAGA 2000

# L'actualité de la BRVM sur nos plateformes digitales

## Infos BRVM

Pour recevoir les informations boursières par SMS, souscrivez :



Côte d'Ivoire : \*430#  
Bénin : \*430\*15#



Côte d'Ivoire : #139#  
Burkina Faso : \*310#



Côte d'Ivoire : \*431#  
Niger : \*512\*9#  
Togo : \*310#

## Site web

[www.brvm.org](http://www.brvm.org)

## Application Mobile

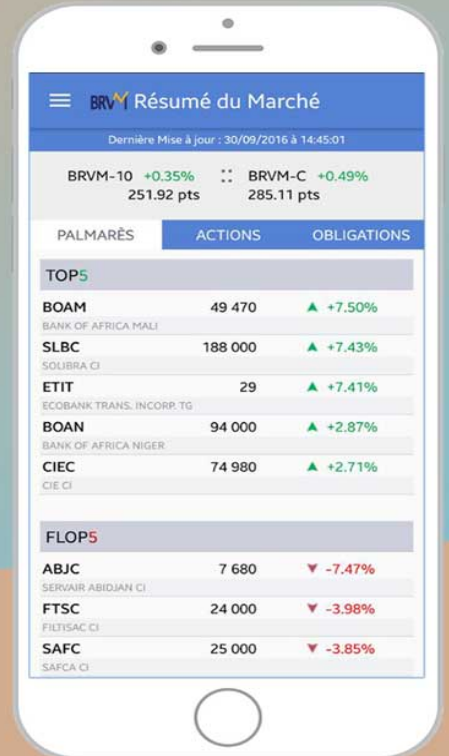

Disponible sur  
 Google play  
Disponible sur  
 App Store



Nous suivre sur :

