

<b>BRVM COMPOSITE</b>	<b>274,34</b>
Variation Jour	0,13 %
Variation annuelle	28,11 %

<b>BRVM 30</b>	<b>137,48</b>
Variation Jour	0,21 %
Variation annuelle	27,47 %

<b>BRVM PRESTIGE</b>	<b>112,02</b>
Variation Jour	-0,15 %
Variation annuelle	10,40 %

Evolution des indices

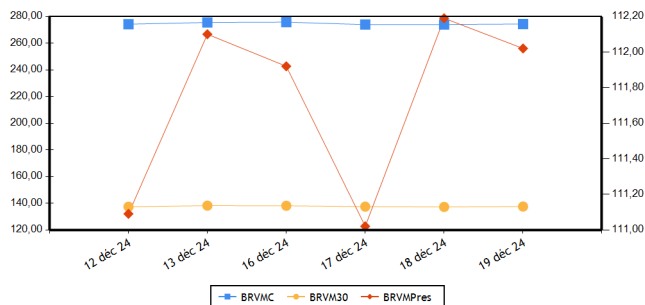

Volumes et valeurs transigés

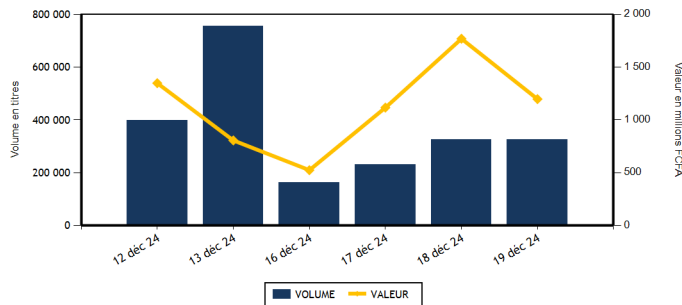

Actions	Niveau	Evol. Jour
Capitalisation boursière (FCFA)(Actions & Droits)	10 017 373 157 087	0,13 %
Volume échangé (Actions & Droits)	324 155	-0,13 %
Valeur transigée (FCFA) (Actions & Droits)	1 193 226 074	-31,92 %
Nombre de titres transigés	45	0,00 %
Nombre de titres en hausse	8	-55,56 %
Nombre de titres en baisse	25	78,57 %
Nombre de titres inchangés	12	-7,69 %

Obligations	Niveau	Evol. Jour
Capitalisation boursière (FCFA)	10 336 645 102 100	0,01 %
Volume échangé	374	-76,89 %
Valeur transigée (FCFA)	3 534 561	-77,60 %
Nombre de titres transigés	8	-11,11 %
Nombre de titres en hausse	2	0,00 %
Nombre de titres en baisse	1	0,00 %
Nombre de titres inchangés	5	-16,67 %

**PLUS FORTES HAUSSES**

Titres	Cours	Evol. Jour	Evol. annuelle
VIVO ENERGY CI (SHEC)	880	3,53 %	11,39 %
CIE CI (CIEC)	2 250	2,27 %	32,35 %
ORANGE COTE D'IVOIRE (ORAC)	17 400	1,72 %	59,63 %
SICABLE CI (CABC)	1 160	1,31 %	4,50 %
TOTALENERGIES MARKETING CI (TTLC)	2 340	1,08 %	30,00 %

**PLUS FORTES BAISES**

Titres	Cours	Evol. Jour	Evol. annuelle
SETAO CI (STAC)	465	-7,00 %	-48,33 %
BERNABE CI (BNBC)	940	-6,00 %	-6,00 %
SERVAIR ABIDJAN CI (ABJC)	1 775	-4,05 %	33,46 %
LOTERIE NATIONALE DU BENIN (LNBB)	4 895	-4,02 %	-
SUCRIVOIRE (SCRC)	775	-3,73 %	63,16 %

**INDICES PAR COMPARTIMENT**

Base = 100 au 02 janvier 2023	Nombre de sociétés	Valeur	Evol. Jour	Evol. annuelle	Volume	Valeur	PER moyen
BRVM-PRESTIGE	10	112,02	-0,15 %	10,40 %	46 487	410 308 760	8,56
BRVM-PRINCIPAL	37	138,45	0,54 %	33,18 %	277 668	782 917 314	13,39

**INDICES SECTORIELS**

Base = 100 au 14 juin 1999	Nombre de sociétés	Valeur	Evol. Jour	Evol. annuelle	Volume	Valeur	PER moyen
BRVM - INDUSTRIE	11	122,19	0,18 %	20,94 %	24 255	66 290 705	18,44
BRVM - SERVICES PUBLICS	5	759,87	0,51 %	42,98 %	51 536	646 195 760	10,44
BRVM - FINANCES	15	100,23	-0,26 %	15,98 %	132 703	267 476 319	6,32
BRVM - TRANSPORT	2	323,80	-0,37 %	-2,16 %	5 567	7 306 835	4,19
BRVM - AGRICULTURE	5	193,51	-0,85 %	19,78 %	54 948	97 925 545	40,99
BRVM - DISTRIBUTION	7	325,41	0,02 %	-0,85 %	38 929	52 009 085	37,78
BRVM - AUTRES SECTEURS	2	672,05	-4,20 %	-39,48 %	16 217	56 021 825	-

Indicateurs	BRVM COMPOSITE
PER moyen du marché	10,96
Taux de rendement moyen du marché	9,07
Taux de rentabilité moyen du marché	9,90
Nombre de sociétés cotées	47
Nombre de lignes obligataires	154
Volume moyen annuel par séance	504 209,00
Valeur moyenne annuelle par séance	1 753 486 254,54

Indicateurs	BRVM COMPOSITE
Ratio moyen de liquidité	16,04
Ratio moyen de satisfaction	16,68
Ratio moyen de tendance	104,01
Ratio moyen de couverture	96,14
Taux de rotation moyen du marché	0,03
Prime de risque du marché	3,38
Nombre de SGI participantes	32

**Définitions**

Volume moyen annuel par séance = Volume annuel échangé / nombre de séances  
 Valeur moyenne annuelle par séance = Valeur annuelle échangée / nombre de séances  
 Ratio moyen de liquidité = Moyenne des ratios de liquidité (Titres échangés / Volume des ordres de vente)  
 Ratio moyen de satisfaction = Moyenne des ratios de satisfaction (Titres échangés / Volume des ordres d'achat)  
 Ratio moyen de tendance = Moyenne des ratios de tendance (Volume des ordres d'achat / Volume des ordres de vente)  
 Ratio moyen de couverture = Moyenne des ratios de couverture (Volume des ordres de vente / Volume des ordres d'achat)  
 Taux moyen de rotation = moyenne des taux de rotation des actions cotées (volume transigé/capital flottante)  
 PER moyen du marché = moyenne des PER des actions cotées ayant un PER positif  
 Taux de rendement moyen = moyenne des taux de rendement des actions cotées ayant distribué un dividende  
 Taux de rentabilité moyen = moyenne des taux de rentabilité des actions cotées  
 Prime de risque du marché = (1 / le PER moyen du marché) - le taux de référence actuel des emprunts d'Etat

BOURSE REGIONALE DES VALEURS MOBILIERES  
 Siège Social : Abidjan - Côte d'Ivoire, 18 av. Joseph Anoma  
 Adresse : 01 BP 3802 Abidjan 01  
 Tel : +225 20 31 55 50 / +225 20 32 66 85  
 Fax : +225 20 32 66 84  
 E-mail : brvm@brvm.org Site web : www.brvm.org



**MARCHE DES ACTIONS**

Sect. Act. (*)	Symbole	Titre	Cours Précédent	Cours du jour		Variation jour	Séance de cotation		Cours Référence	Variation de l'année précédente	Dernier dividende payé		Rdt. Net	PER
				Ouv.	Clôt.		Volume	Valeur			Montant net	Date		
<b>COMPARTIMENT PRESTIGE</b>			<b>112,02</b>	<b>points</b>	<b>↓</b>	<b>-0,15 %</b>								
AGR	PALC	PALM CI	4 500	4 505	4 495	-0,11 %	5 515	24 813 510	4 495	-33,41 %	563,31	26-juil.-24	12,53 %	3,59
AGR	SPHC	SAPH CI	4 200	4 200	4 200	0,00 %	1 283	5 412 600	4 200	78,72 %	64,80	12-août-24	1,54 %	17,23
DIS	TTLT	TOTALENERGIES MARKETING CI	2 315	2 315	2 340	1,08 %	8 262	19 133 305	2 340	30,00 %	199,54	12-sept.-24	8,53 %	16,92
DIS	TTLS	TOTALENERGIES MARKETING SN	2 300	2 300	2 290	-0,43 %	243	556 680	2 290	-8,40 %	207,58	28-juin-24	9,06 %	18,74
FIN	ORGT	ORAGROUP TOGO	1 800	1 800	1 800	0,00 %	14	25 200	1 800	-31,82 %	59,52	17-juil.-20	3,31 %	
FIN	SGBC	SOCIETE GENERALE COTE D'IVOIRE	19 605	19 610	19 600	-0,03 %	3 098	60 121 325	19 600	22,12 %	1 553,85	25-juin-24	7,93 %	6,27
IND	NTLC	NESTLE CI	7 960	7 960	7 960	0,00 %	1 544	12 227 600	7 960	7,79 %	675,00	20-août-24	8,48 %	10,61
IND	SMBC	SMB CI	9 770	9 770	9 770	0,00 %	268	2 611 560	9 770	-7,22 %	1 080,00	30-sept.-24	11,05 %	4,41
SPU	ONTBF	ONATEL BF	2 345	2 345	2 340	-0,21 %	15 736	35 559 935	2 340	2,63 %	266,45	31-juil.-24	11,39 %	7,90
SPU	SNTS	SONATEL SN	24 000	24 000	23 800	-0,83 %	10 524	249 847 045	23 800	32,37 %	1 575,00	17-mai-24	6,62 %	7,17
<b>TOTAL</b>							<b>46 487</b>	<b>410 308 760</b>						

<b>COMPARTIMENT PRINCIPAL</b>			<b>138,45</b>	<b>points</b>	<b>↑</b>	<b>0,54 %</b>								
AGR	SCRC	SUCRIVOIRE	805	785	775	-3,73 %	40 059	30 476 125	775	63,16 %	40,50	20-août-21	5,23 %	
AGR	SICC	SICOR CI	3 980	3 980	3 980	0,00 %	60	238 800	3 980	31,57 %	1 919,00	25-sept.-00		124,08
AGR	SOGC	SOGB CI	4 735	4 745	4 650	-1,80 %	8 031	36 984 510	4 650	42,20 %	207,00	6-août-24	4,45 %	19,06
AUT	LNBB	LOTIERIE NATIONALE DU BENIN	5 100	4 900	4 895	-4,02 %	11 051	53 604 845	4 895					
AUT	STAC	SETAO CI	500	475	465	-7,00 %	5 166	2 416 980	465	-48,33 %	66,15	18-juil.-22	14,23 %	
DIS	ABJC	SERVAIR ABIDJAN CI	1 850	1 850	1 775	-4,05 %	7 693	13 776 050	1 775	33,46 %	206,20	30-sept.-24	11,62 %	14,50
DIS	BNBC	BERNABE CI	1 000	930	940	-6,00 %	1 212	1 128 240	940	-6,00 %	150,00	24-juil.-23	15,96 %	172,96
DIS	CFAC	CFAO MOTORS CI	610	620	600	-1,64 %	3 319	1 932 950	600	-28,57 %	15,87	30-août-24	2,65 %	17,00
DIS	PRSC	TRACTAFRIC MOTORS CI	2 145	2 145	2 145	0,00 %	1	2 145	2 145	12,89 %	182,70	24-sept.-24	8,52 %	10,54
DIS	SHEC	VIVO ENERGY CI	850	860	880	3,53 %	18 199	15 479 715	880	11,39 %	57,00	27-sept.-24	6,48 %	13,82
FIN	BICC	BICI CI	14 000	14 000	14 000	0,00 %	275	3 836 000	14 000	86,92 %	540,90	27-juin-24	3,86 %	13,98
FIN	BOAB	BANK OF AFRICA BN	3 700	3 700	3 680	-0,54 %	1 932	7 113 010	3 680	15,72 %	706,00	27-mai-24	19,18 %	6,93
FIN	BOABF	BANK OF AFRICA BF	2 980	2 980	2 995	0,50 %	4 292	12 777 755	2 995	-14,18 %	704,00	6-mai-24	23,51 %	4,53
FIN	BOAC	BANK OF AFRICA CI	4 995	4 990	4 990	-0,10 %	1 200	5 992 360	4 990	44,74 %	684,00	29-avr.-24	13,71 %	3,83
FIN	BOAM	BANK OF AFRICA ML	1 970	1 970	1 910	-3,05 %	6 065	11 763 580	1 910	94,24 %	144,00	21-mai-24	7,54 %	9,07
FIN	BOAN	BANK OF AFRICA NG	2 605	2 605	2 565	-1,54 %	6 656	17 064 570	2 565	-23,86 %	609,15	31-mai-24	23,75 %	5,29
FIN	BOAS	BANK OF AFRICA SENEGAL	3 300	3 300	3 205	-2,88 %	6 507	20 835 960	3 205	50,23 %	300,00	27-juin-24	9,36 %	6,78
FIN	CBIBF	CORIS BANK INTERNATIONAL	9 900	9 800	9 800	-1,01 %	132	1 291 650	9 800	5,38 %	790,00	5-juil.-24	8,06 %	4,88
FIN	ECOC	ECOBANK COTE D'IVOIRE	8 800	8 800	8 845	0,51 %	8 611	74 794 690	8 845	30,07 %	594,00	30-mai-24	6,72 %	10,13
FIN	ETIT	ECOBANK TRANS. INCORP. TG	16	16	16	0,00 %	81 501	1 278 914	16	-15,79 %	0,60	8-juin-23	3,78 %	1,20
FIN	NSBC	NSIA BANQUE COTE D'IVOIRE	7 315	7 345	7 300	-0,21 %	1 737	12 674 355	7 300	21,67 %	454,83	8-juil.-24	6,23 %	5,19
FIN	SAFC	SAFCA CI	730	730	730	0,00 %	24	17 520	730	-43,63 %	23,04	29-juil.-11		
FIN	SIBC	SOCIETE IVOIRIENNE DE BANQUE	3 570	3 595	3 565	-0,14 %	10 659	37 889 430	3 565	33,27 %	495,00	31-juil.-24	13,88 %	4,10
IND	CABC	SICABLE CI	1 145	1 140	1 160	1,31 %	4 442	5 003 740	1 160	4,50 %	79,58	31-mai-24	6,86 %	4,80
IND	FTSC	FILTISAC CI	1 745	1 700	1 730	-0,86 %	1 409	2 423 860	1 730	-5,98 %	143,10	30-sept.-24	8,27 %	7,93
IND	NEIC	NEI-CEDA CI	740	740	740	0,00 %	450	332 825	740	2,07 %	81,78	25-juin-24	11,05 %	8,09
IND	SEMC	EVIOSYS PACKAGING SIEM CI	700	SP	SP	0,00 %			700	0,00 %	14,00	28-déc.-21	2,00 %	17,42

IND	SIVC	AIR LIQUIDE CI	515	520	510	-0,97 %	4 763	2 437 410	510	-38,55 %	63,00	29-sept.-17	4,97
IND	SLBC	SOLIBRA CI	13 900	13 150	14 000	0,72 %	499	6 914 550	14 000	60,92 %	270,00	14-août-24	1,93 % 15,28
IND	STBC	SITAB CI	7 295	7 295	7 295	0,00 %	4 373	31 572 560	7 295	22,71 %	675,00	29-juil.-24	9,25 % 10,51
IND	UNLC	UNILEVER CI	7 000	7 000	7 000	0,00 %	38	266 000	7 000	40,00 %	1 233,00	9-juil.-12	100,39
IND	UNXC	UNIWAX CI	390	400	385	-1,28 %	6 469	2 500 600	385	-28,04 %	60,75	29-juil.-22	15,78 %
SPU	CIEC	CIE CI	2 200	2 175	2 250	2,27 %	4 692	10 188 510	2 250	32,35 %	171,00	30-juil.-24	7,60 % 11,85
SPU	ORAC	ORANGE COTE D'IVOIRE	17 105	17 360	17 400	1,72 %	20 124	347 989 425	17 400	59,63 %	780,00	3-juin-24	4,48 % 16,92
SPU	SDCC	SOE CI	5 695	5 695	5 690	-0,09 %	460	2 610 845	5 690	19,29 %	481,50	25-sept.-24	8,46 % 8,36
TRP	SDSC	AFRICA GLOBAL LOGISTICS CI	1 325	1 330	1 320	-0,38 %	5 567	7 306 835	1 320	-2,22 %	92,00	12-déc.-24	6,97 % 4,19
TRP	SVOC	MOVIS CI	2 395	SP	SP	0,00 %			2 395	0,00 %	270,00	5-juil.-99	
<b>TOTAL</b>							<b>277 668</b>	<b>782 917 314</b>					

**TOTAL**
**TOTAL - Marché des actions**

324 155 1 193 226 074

**Secteurs d'activités (\*)** : AGR = Agriculture, AUT = Autres Secteurs, DIS = Distribution, FIN = Finances, IND = Industrie, TRP = Transport, SPU = Services Publics

**MARCHE DES DROITS**

Symbole	Titre	Cours Précédent	Cours du jour		Variation jour	Séance de cotation		Cours Référence	Variation depuis l'origine	Parité	Periode de négociation	
			Ouv.	Clôt.		Volume	Valeur				Début	fin

**TOTAL**
**TOTAL - Marché des droits**
**Légende:**

(d) Ex-dividende (V) Variation par rapport au cours de référence

Cours du jour: Ouv.: Ouverture Clôt.: Clôture Moy.: Moyen

Mentions : NC: Non Coté Ex-c: Ex-coupon Ex-d: Ex-droit SP: Suspendu Val-T: Valeur Théorique

PER = Cours / BNPA selon les données disponibles Rdt. Net: Rendement net (DNPA / Cours)

Comp.: 1 - Premier Compartiment 2 - Second Compartiment 3 - Compartiment de croissance

Ratio de liquidité = Titres échangés / Volume des ordres de vente

: Progression de l'indice sectoriel : Stabilité de l'indice sectoriel : Recul de l'indice sectoriel

**MARCHE DES OBLIGATIONS**

Symbole	Titre	Valeur nominale	Cours Précédent	Cours du jour	Cours Référence	Séance de cotation	Coupon couru	Coupon d'intérêt	Période	Montant net	Eché.	Type Amort
<b>OBLIGATIONS D'ETAT</b>												
EOM.O10	ETAT DU MALI 6,20 % 2022-2029	10 000	9 790	NC	9 790		8,42	A	307,50	9-déc.-25	ACD	
EOM.O11	ETAT DU MALI 6,40 % 2023-2030	10 000	10 000	NC	10 000		448,88	A	640,00	7-avr.-25	ACD	
EOM.O12	ETAT DU MALI 6,50 % 2023-2030	10 000	10 000	9 999	9 999	50	499 950	A	650,00	28-juil.-25	ACD	
EOM.O13	ETAT DU MALI 6,50 % 2024-2034	10 000	9 999	NC	9 999		459,45	A	650,00	5-avr.-25	ACD	
EOM.O14	ETAT DU MALI 3,00 % 2024-2031	10 000	10 000	NC	10 000		115,07	A	300,00	1-août-25	ACD	
EOM.O3	ETAT DU MALI 6,50 % 2018-2025	2 000	1 975	NC	1 975		26,07	A	130,00	6-oct.-25	AC	
EOM.O4	ETAT DU MALI 6,50% 2019-2027	6 000	6 000	NC	6 000		170,96	A	390,00	12-juil.-25	AC	
EOM.O5	ETAT DU MALI 6,50% 2020-2028	8 000	8 000	NC	8 000		380,38	A	520,00	27-mars-25	ACD	
EOM.O6	ETAT DU MALI 6,50% 2020-2027	6 000	6 000	NC	6 000		18,21	A	390,00	1-déc.-25	AC	
EOM.O7	ETAT DU MALI 6.50% 2021-2031	8 750	8 750	NC	8 750		384,88	A	568,75	16-avr.-25	AC	
EOM.O8	ETAT DU MALI 6,20 % 2022-2032	10 000	10 000	NC	10 000		174,96	A	620,00	7-sept.-25	ACD	
EOM.O9	ETAT DU MALI 6,30% 2022-2032	10 000	9 700	NC	9 700		17,26	A	630,00	9-déc.-25	ACD	
EOS.O10	ETAT DU SENEGAL 6,15 % 2023-2030	10 000	9 997	NC	9 997		137,61	S	307,50	29-mars-25	ACD	
EOS.O11	ETAT DU SENEGAL 6,35 % 2023-2033	10 000	10 000	NC	10 000		142,09	S	317,50	29-mars-25	ACD	
EOS.O12	ETAT DU SENEGAL 6,15 % 2023-2028	10 000	9 500	NC	9 500		212,24	S	307,50	14-févr.-25	ACD	
EOS.O13	ETAT DU SENEGAL 6,30 % 2023-2030	10 000	10 000	NC	10 000		217,42	S	315,00	14-févr.-25	ACD	
EOS.O14	ETAT DU SENEGAL 6,50 % 2023-2033	10 000	10 000	NC	10 000		224,32	S	325,00	14-févr.-25	ACD	
EOS.O15	ETAT DU SENEGAL 6,25 % 2024-2029	10 000	10 000	NC	10 000		224,18	S	312,50	9-févr.-25	ACD	
EOS.O16	ETAT DU SENEGAL 6,45 % 2024-2031	10 000	9 900	NC	9 900		231,36	S	322,50	9-févr.-25	ACD	
EOS.O17	ETAT DU SENEGAL 6,65 % 2024-2034	10 000	10 000	NC	10 000		238,53	S	332,50	9-févr.-25	ACD	
EOS.O7	ETAT SENEGAL 6.30% 2015-2025	10 000	10 000	NC	10 000		41,42	S	312,41	25-mai-25	ACD	
EOS.O8	ETAT DU SENEGAL 5,95% 2022-2034	10 000	10 000	NC	10 000		578,74	A	595,00	29-déc.-24	ACD	
EOS.O9	ETAT DU SENEGAL 6,00 % 2023-20	10 000	9 800	NC	9 800		134,25	S	300,00	29-mars-25	ACD	
TPBF.O10	TPBF 6,50% 2020 - 2028	5 833	5 833	NC	5 833.35		94,27	S	189,58	20-mars-25	ACD	
TPBF.O11	TPBF 6,50 % 2020-2028	6 668	6 668	NC	6 668		191,98	S	216,71	9-janv.-25	ACD	
TPBF.O12	TPBF 6.50% 2021-2031	10 000	9 978	NC	9 978		152,62	S	325,00	25-mars-25	ACD	
TPBF.O13	TPBF 6,50 % 2021 - 2031	10 000	9 990	NC	9 990		293,21	S	325,00	6-janv.-25	ACD	
TPBF.O14	TPBF 6,30% 2022-2034	10 000	9 898	NC	9 898		189,70	S	315,00	1-mars-25	ACD	
TPBF.O15	ETAT DU BURKINA 6,30 % 2022-2	10 000	10 000	NC	10 000		59,17	S	315,00	15-mai-25	ACD	
TPBF.O16	ETAT DU BURKINA 6% 2023-2028	10 000	10 000	NC	10 000		264,13	S	300,00	10-janv.-25	ACD	
TPBF.O17	TPBF 6,30 % 2023-2030	10 000	10 000	NC	10 000		117,69	S	315,00	12-avr.-25	ACD	
TPBF.O18	TPBF 6,50% 2023-2033	10 000	9 899	NC	9 899		121,43	S	325,00	12-avr.-25	ACD	
TPBF.O19	ETAT DU BURKINA 6,30% 2024-2029	10 000	10 000	NC	10 000		74,83	S	315,00	6-mai-25	ACD	
TPBF.O20	ETAT DU BURKINA 6,55% 2024-2031	10 000	10 000	NC	10 000		77,80	S	327,50	6-mai-25	ACD	
TPBF.O4	TPBF 6.50% 2017-2027	10 000	10 000	NC	10 000		251,09	S	327,67	31-janv.-25	ACD	
TPBF.O5	TPBF 6,50% 2017-2024	10 000	9 999	NC	9 999		307,24	S	325,00	29-déc.-24	ACD	
TPBF.O6	TPBF 6.50% 2018-2025	10 000	9 112	NC	9 112		24,93	S	324,11	5-juin-25	ACD	
TPBF.O7	TPBF 6,50% 2018- 2025	10 000	9 999	NC	9 999		61,05	S	325,00	15-mai-25	AC	
TPBF.O8	TPBF 6,50% 2019-2027	10 000	10 000	NC	10 000		76,58	S	322,33	6-mai-25	ACD	
TPBF.O9	TPBF 6,50% 2019 - 2027	10 000	10 000	NC	10 000		128,57	S	325,00	8-avr.-25	ACD	
TPBJ.O3	TPBJ 6,50% 2020-2028	10 000	10 000	NC	10 000		206,58	A	650,00	25-août-25	AC	
TPBJ.O4	TPBJ 5,50 % 2022-2037	10 000	10 000	NC	10 000		441,51	A	550,00	1-mars-25	AC	
TPBJ.O5	TPBJ 5,85 % 2022-2042	10 000	10 000	NC	10 000		469,60	A	585,00	1-mars-25	ACD	
TPBJ.O6	TPBJ 5,75% 2022-2037	10 000	10 100	NC	10 100		226,85	A	575,00	28-juil.-25	ACD	
TPBJ.O7	TPBJ 5,70% 2023-2030	10 000	10 000	NC	10 000		438,82	A	570,00	13-mars-25	AC	
TPBJ.O8	TPBJ 6,20% 2023-2038	10 000	10 000	NC	10 000		477,32	A	620,00	13-mars-25	AC	
TPCI.O17	TPCI 3% 2014-2024	(*)	10 000	SP	10 000		150,00	S	150,00	19-déc.-24	ACD	
TPCI.O19	TPCI 5.99% 2015-2025	10 000	9 700	10 000	10 000	1	10 000	A	599,00	14-mai-25	ACD	
TPCI.O21	TPCI 6% 2016-2028	10 000	10 000	NC	10 000		419,18	A	600,00	8-avr.-25	ACD	
TPCI.O22	TPCI 5.90% 2016 - 2026	10 000	9 800	NC	9 800		302,27	A	590,00	15-juin-25	ACD	
TPCI.O23	TPCI 5.90% 2016-2026	10 000	9 700	NC	9 700		51,73	A	590,00	17-nov.-25	ACD	
TPCI.O24	TPCI 6.25% 2017-2029	10 000	9 700	NC	9 700		137,36	S	312,50	31-mars-25	ACD	
TPCI.O27	TPCI 6% 2017-2025	10 000	10 250	NC	10 250		283,61	S	300,00	29-déc.-24	ACD	
TPCI.O28	TPCI 6% 2018 - 2026	10 000	10 000	NC	10 000		228,49	A	600,00	2-août-25	ACD	
TPCI.O29	TPCI 6% 2018-2026	10 000	10 000	NC	10 000		100,27	A	600,00	19-oct.-25	ACD	
TPCI.O30	TPCI 5,95% 2018-2025	2 000	2 000	NC	2 000		1,96	S	59,34	13-juin-25	ACD	

TPCI.O31	TPCI 5,75% 2019 - 2026	10 000	10 230	NC	10 230			286,71	A	575,00	20-juin-25	ACD
TPCI.O32	TPCI 2,23% 2019-2026	10 000		NC				111,19	A	223,00	20-juin-25	ACD
TPCI.O33	TPCI 5.75% 2019-2026	4 000	4 160	NC	4 160			172,66	A	230,00	20-mars-25	ACD
TPCI.O34	TPCI 6% 2019-2029	6 250	6 188	NC	6 187.50			281,51	A	375,00	20-mars-25	ACD
TPCI.O35	TPCI 5,75% 2019 -2026	10 000	10 150	NC	10 150			253,63	A	575,00	11-juil.-25	ACD
TPCI.O36	TPCI 5,75% 2019- 2026	10 000	10 000	NC	10 000			189,04	A	575,00	21-août-25	ACD
TPCI.O37	TPCI 5,80% 2019-2026	4 000	4 000	NC	4 000			9,53	A	232,00	4-déc.-25	ACD
TPCI.O38	TPCI 5,75% 2019-2026	4 000	4 000	NC	4 000			9,45	A	230,00	4-déc.-25	ACD
TPCI.O39	TPCI 5,75% 2019 - 2026	4 000	3 906	NC	3 906			39,70	A	230,00	17-oct.-25	ACD
TPCI.O40	TPCI 5,75% 2019-2026	6 000	6 000	NC	6 000			324,26	A	345,00	10-janv.-25	ACD
TPCI.O41	TPCI 5,80% 2020-2027	10 000	10 000	NC	10 000			467,49	A	580,00	28-févr.-25	ACD
TPCI.O42	TPCI 5,90% 2020-2030	10 000	10 000	NC	10 000			475,23	A	590,00	28-févr.-25	ACD
TPCI.O43	TPCI 5,90% 2020 - 2030	10 000	10 000	NC	10 000			387,95	A	590,00	23-avr.-25	ACD
TPCI.O44	TPCI 5,80% 2020 - 2027	10 000	9 800	NC	9 800			381,37	A	580,00	23-avr.-25	ACD
TPCI.O45	TPCI 5,80% 2020 -2027	6 000	6 000	NC	6 000			177,34	A	348,00	16-juin-25	ACD
TPCI.O46	TPCI 5,90% 2020 - 2030	7 500	7 650	NC	7 650			225,49	A	442,50	16-juin-25	ACD
TPCI.O47	TPCI 5,80% 2020 - 2027	6 000	6 150	NC	6 150			223,20	A	438,00	16-juin-25	ACD
TPCI.O48	TPCI 5,80% 2020- 2027	6 000	5 940	NC	5 940			136,34	A	348,00	29-juil.-25	ACD
TPCI.O49	TPCI 5,90% 2020- 2030	7 500	7 564	NC	7 563.75			173,36	A	442,50	29-juil.-25	ACD
TPCI.O50	TPCI 5,90% 2020-2030	7 500	7 500	NC	7 500			136,99	A	442,50	28-août-25	ACD
TPCI.O51	TPCI 5,80 % 2020-2027	6 000	6 000	NC	6 000			74,37	A	348,00	2-oct.-25	ACD
TPCI.O52	TPCI 5,90 % 2020 -2030	7 500	7 500	NC	7 500			94,56	A	442,50	2-oct.-25	ACD
TPCI.O53	TPCI 5,80% 2020-2027	6 000	6 360	NC	6 360			49,58	A	348,00	28-oct.-25	ACD
TPCI.O54	TPCI 5,90% 2020-2030	7 500	7 350	NC	7 350			63,04	A	442,50	28-oct.-25	ACD
TPCI.O55	TPCI 5,80% 2020 -2027	8 000	8 400	NC	8 400			457,66	A	464,00	24-déc.-24	ACD
TPCI.O56	TPCI 5,90% 2020- 2030	8 750	9 401	NC	9 401			509,20	A	516,25	24-déc.-24	ACD
TPCI.O57	TPCI 5,80% 2020-2027	6 000	5 820	NC	5 820			27,65	A	348,00	20-nov.-25	ACD
TPCI.O58	TPCI 5,80% 2021-2028	8 000	8 000	NC	8 000			362,30	A	464,00	9-mars-25	ACD
TPCI.O59	TPCI 5,90% 2021-2031	8 750	9 056	NC	9 056.25			403,10	A	516,25	9-mars-25	ACD
TPCI.O60	TPCI 5,80% 2021-2028	10 000	10 000	NC	10 000			349,59	A	580,00	13-mai-25	ACD
TPCI.O61	TPCI 5,90% 2021-2031	10 000	10 000	NC	10 000			355,62	A	590,00	13-mai-25	ACD
TPCI.O62	TPCI 5,80 % 2021 -2028	8 000	7 920	NC	7 920			218,65	A	464,00	30-juin-25	ACD
TPCI.O63	TPCI 5,90% 2021 -2031	8 750	8 750	NC	8 750			243,27	A	516,25	30-juin-25	ACD
TPCI.O64	TPCI 5,80 % 2021 - 2028	8 000	8 000	NC	8 000			158,90	A	464,00	16-août-25	ACD
TPCI.O65	TPCI 5,90 % 2021-2031	8 750	9 363	NC	9 362.50			113,15	A	516,25	30-sept.-25	ACD
TPCI.O66	TPCI 5,90% 2021-2031	8 750	8 750	NC	8 750			62,23	A	516,25	5-nov.-25	ACD
TPCI.O67	TPCI 5,90 % 2021-2036	10 000	10 200	NC	10 200			4,85	A	590,00	16-déc.-25	ACD
TPCI.O68	TPCI 5,90 % 2022-2037	10 000	10 000	NC	10 000			519,07	A	590,00	1-févr.-25	ACD
TPCI.O69	TPCI 5,75 % 2022-2037	10 000	9 999	NC	9 999			428,49	A	575,00	22-mars-25	ACD
TPCI.O70	TPCI 5,75 % 2022-2037	10 000	10 150	NC	10 150			368,63	A	575,00	29-avr.-25	ACD
TPCI.O71	TPCI 5,65% 2022-2032	10 000	10 000	NC	10 000			289,47	A	565,00	15-juin-25	ACD
TPCI.O72	TPCI 5,65% 2022-2029	10 000	10 000	NC	10 000			221,36	A	565,00	29-juil.-25	ACD
TPCI.O73	TPCI 5,75% 2022-2032	10 000	10 500	NC	10 500			225,27	A	575,00	29-juil.-25	ACD
TPCI.O74	TPCI 5,85% 2022-2042	9 474	9 474	NC	9 473.68			217,13	A	554,21	29-juil.-25	ACD
TPCI.O75	TPCI 5,65% 2022-2029	10 000	10 700	NC	10 700			113,00	A	565,00	7-oct.-25	ACD
TPCI.O76	TPCI 5,75% 2022-2032	10 000	10 000	NC	10 000			115,00	A	575,00	7-oct.-25	ACD
TPCI.O77	TPCI (TAUX DE BASE + SPREAD) % 2022-2029	10 000	10 000	NC	10 000			82,09	T	198,75	11-févr.-25	ACD
TPCI.O78	TPCI 5,65% 2022-2029	10 000	10 000	NC	10 000			9,29	A	565,00	13-déc.-25	ACD
TPCI.O79	TPCI 5,75% 2023-2030	10 000	10 000	NC	10 000			463,46	A	575,00	28-févr.-25	ACD
TPCI.O80	TPCI 6% 2023-2030	10 000	10 000	10 000	10 000	41	410 000	355,07	A	600,00	17-mai-25	ACD
TPCI.O81	TPCI 5,90% 2023-2028	10 000	10 500	NC	10 500			227,92	A	590,00	31-juil.-25	ACD
TPCI.O82	TPCI 6,00% 2023-2030	10 000	10 000	NC	10 000			231,78	A	600,00	31-juil.-25	ACD
TPCI.O83	TPCI 5,90 % 2023-2028	10 000	10 000	NC	10 000			165,81	A	890,00	12-oct.-25	ACD
TPCI.O84	TPCI 6,00 % 2023-2030	10 000	10 000	NC	10 000			111,78	A	600,00	12-oct.-25	ACD
TPCI.O85	TPCI 5,90 % 2023 - 2028	10 000	10 000	NC	10 000			8,08	A	590,00	14-déc.-25	ACD
TPCI.O86	TPCI 6,00 % 2023 - 2030	10 000	10 000	NC	10 000			8,22	A	600,00	14-déc.-25	ACD
TPCI.O87	TPCI 5,90% 2024-2029	10 000	10 000	NC	10 000			434,82	A	590,00	25-mars-25	ACD
TPCI.O88	TPCI 6,00% 2024-2031	10 000	10 000	NC	10 000			442,19	A	600,00	25-mars-25	ACD
TPCI.O89	TPCI 5,90% 2024-2029	10 000	10 400	NC	10 400			247,32	A	590,00	19-juil.-25	ACD
TPCI.O90	TPCI 6,00% 2024-2031	10 000	10 000	NC	10 000			251,51	A	600,00	19-juil.-25	ACD
TPNE.O1	TRESOR PUBLIC DU NIGER 6,50% 2019-2026	10 000	10 000	SP	10 000			473,70	A	650,00	28-mars-25	ACD
TPNE.O2	TRESOR PUBLIC DU NIGER 6,50% 2019 - 2026	10 000	10 000	SP	10 000			249,32	A	650,00	1-août-25	ACD
TPNE.O3	TRESOR PUBLIC DU NIGER 6,5% 2020-2027	6 000	6 000	SP	6 000			150,66	A	390,00	31-juil.-25	ACD
TPNE.O4	TRESOR PUBLIC DU NIGER 6,30% 2	8 750	8 750	SP	8 750			176,70	A	551,25	24-août-25	ACD

TPNE.05	TPNE 6,15 % 2022-2034	10 000	10 000	SP	10 000			335,30	A	615,00	3-juin-25	ACD
TPNE.06	TRESOR PUBLIC DU NIGER 6,15% 2022 - 2034	10 000	10 000	SP	10 000			8,42	A	615,00	14-déc.-25	ACD
TPNE.07	TRESOR PUBLIC DU NIGER 6,25 % 2023-2028	10 000	10 000	SP	10 000			306,51	A	625,00	23-juin-25	ACD
TPTG.02	TPTG 6% 2022-2037	10 000	10 000	NC	10 000			54,25	A	600,00	16-nov.-25	ACD
<b>TOTAL</b>								<b>92</b>		<b>919 950</b>		

**OBLIGATIONS REGIONALES**

BIDC.04	BIDC-EBID 6.10% 2017-2027	3 750	3 750	NC	3 750			116,58	A	228,78	16-juin-25	ACD
BIDC.05	BIDC-EBID 6,40% 2019-2026	10 000	10 000	NC	10 000			278,26	S	320,00	12-janv.-25	ACD
BIDC.06	BIDC-EBID 6,50 % 2021-2028	7 000	7 000	NC	7 000			38,64	S	225,63	18-mai-25	ACD
BIDC.07	BIDC-EBID 5,90% 2022-2029	9 000	9 000	NC	9 000			14,55	S	264,77	9-juin-25	ACD
BIDC.08	BIDC-EBID GSS BOND 6,50% 2024-2031	10 000	10 000	10 000	10 000	225	2 250 000	254,66	S	327,67	29-janv.-25	ACD
CRRH.010	CRRH-UEMOA 6,10% 2022-2037	10 000	10 000	NC	10 000			228,75	S	305,00	3-févr.-25	AC
CRRH.02	CRRH-UEMOA 6.10% 2012-2024	10 000	9 800	NC	9 800			256,93	S	305,00	17-janv.-25	AC
CRRH.04	CRRH-UEMOA 6% 2014-2024	10 000	10 000	NC	10 000			281,97	S	300,00	30-déc.-24	AC
CRRH.05	CRRH-UEMOA 5.85% 2015-2025	10 000	10 000	NC	10 000			269,26	S	294,90	4-janv.-25	AC
CRRH.06	CRRH-UEMOA 5.85% 2016-2026	10 000	10 000	NC	10 000			268,65	S	292,50	3-janv.-25	ACD
CRRH.07	CRRH-UEMOA 5.95% 2017-2029	4 167	4 167	NC	4 167			21,92	S	123,96	17-mai-25	AC
CRRH.08	CRRH-UEMOA 5.95% 2018-2030	5 417	5 417	NC	5 416.67			159,38	S	161,15	21-déc.-24	AC
CRRH.09	CRRH-UEMOA 6.05% 2018-2033	6 333	6 333	NC	6 333			189,49	S	191,58	21-déc.-24	AC
<b>TOTAL</b>								<b>225</b>		<b>2 250 000</b>		

**OBLIGATIONS PRIVEES**

FBOAD.01	FCTC BOAD DOLI-P 6,10% 2023-2030	7 300	7 300	NC	7 300			109,80	S	220,82	20-mars-25	AC
FDINBF.01	FIDELIS FINANCE CAP25 7,00% 2023-2028	10 000	10 000	NC	10 000			52,28	S	326,30	20-mai-25	ACD
FEPTC.01	FCTC EPT 7 % 2023-2030	10 000	10 500	NC	10 500			41,01	T	171,50	27-févr.-25	ACD
FEPTC.02	FCTC EPT 7,25 % 2023-2033	10 000	10 500	NC	10 500			42,48	T	177,63	27-févr.-25	ACD
FEPTC.03	FCTC EPT 7,50% 2023-2038	10 000		NC				43,94	T	183,75	27-févr.-25	ACD
FNSBC.01	FCTC NSIA BANQUE 7 % 2020-2025	556	556	555	555.55	17	9 444	0,32	T	9,53	16-mars-25	ACD
FORBT.01	FCTC ORABANK 7 % 2021-2026	5 000	5 450	NC	5 450			77,27	T	85,75	28-déc.-24	ACD
FSNTS.01	FCTC SONATEL C-1 6,40 % 2023-2	10 000	10 578	NC	10 578			250,12	S	300,80	19-janv.-25	AC
FSNTS.02	FCTC SONATEL C-2 6,60 % 2023-2	10 000	10 000	NC	10 000			257,94	S	310,20	19-janv.-25	AC
FTIMC.01	FCTC TEYLIOM IMMO 7 % 2021-2028	5 833	5 833	5 833	5 833.33	5	29 167	12,23	T	100,04	8-mars-25	ACD
ORGT.02	ORAGROUP SA 7,15% 2021-2028	8 000	8 000	8 400	8 400	15	126 000	84,86	S	286,00	26-avr.-25	ACD
PADS.03	PAD 6,60% 2020-2027	6 000	5 640	NC	5 640			66,36	S	198,00	19-avr.-25	ACD
PTRC.01	PETRO IVOIRE 6,80% 2022-2029	10 000	10 000	10 000	10 000	20	200 000	7,32	S	333,20	15-juin-25	ACD
SNLC.01	SENELEC 6,50% 2018-2025	1 000	1 000	NC	1 000			14,90	S	32,50	27-mars-25	AC
SNTS.02	SONATEL 6,50% 2020-2027	6 000	6 000	NC	6 000			156,68	S	184,81	16-janv.-25	ACD
<b>TOTAL</b>								<b>57</b>		<b>364 611</b>		

**SUKUK ET TITRES ASSIMILES**

SUKSN.S2	SUKUK SN 6% 2016-2026	10 000	10 750	NC	10 750			243,33	S	306,67	26-janv.-25	ACD
SUKTG.S1	SUKUK TG 6.5% 2016-2026	10 000	10 000	NC	10 000			254,74	S	377,99	17-févr.-25	ACD
<b>TOTAL</b>								<b>0</b>		<b>0</b>		
<b>TOTAL - Marché des obligations</b>								<b>374</b>		<b>3 534 561</b>		

Légende :  
 (#) (\*) Ex-Coupon couru (#)Cours de référence amorti / Coupon couru Ex-c (#)Ex-marge de profits  
 Cours du jour: Ouv.: Ouverture Clôt.: Clôture Moy.: Moyen  
 Type Amort: Type d'Amortissement IF: In Fine AC: Amortissement Constant AD: Amortissement Dégressif ACD: Amortissement Constant Différé  
 Période: Périodicité de paiement des coupons A: Annuelle S: Semestrielle T: Trimestrielle  
 Eché.: Échéance de paiement des intérêts  
 Mentions: NC: Non Coté Ex-c: Ex-coupon ou Ex-droit SP: Suspendu

**INFORMATIONS**
**OPERATIONS EN COURS**

Emetteur	Opération
TPBF	Première cotation - TPBF 6,50 % 2024-2029 et TPBF 6,80 % 2024-2032 - Première cotation le 20 décembre 2024
ETAT DU MALI	Première cotation - ETAT DU MALI 6,55% 2024-2031 et ETAT DU MALI 6,35% 2024-2029 - Première cotation le 26 décembre 2024

**AVIS**

Entité	N°	Nature	Objet
--------	----	--------	-------

## COMMUNIQUES

Emetteur	N°	Nature	Objet
TEYLIMOGPCI	20241219	Notation Financière	Notation financière - FCTC TEYLION IMMO 7 % 2021-2028

**QUANTITES RESIDUELLES**
**MARCHE DES ACTIONS**

Symbole	Titre	Quantité résiduelle à l'achat	Cours Achat / Vente			Quantité résiduelle à la vente	Cours de Référence
ABJC	SERVAIR ABIDJAN CI	4	1,760	/	1,775	511	1 775
BICC	BICI CI	2 102	13,800	/	14,000	633	14 000
BNBC	BERNABE CI	49	940	/			940
BOAB	BANK OF AFRICA BN	910	3,675	/	3,690	2 910	3 680
BOABF	BANK OF AFRICA BF	13	2,980	/	2,995	95	2 995
BOAC	BANK OF AFRICA CI	50	4,955	/	4,995	106	4 990
BOAM	BANK OF AFRICA ML	73	1,905	/	1,950	1 727	1 910
BOAN	BANK OF AFRICA NG	496	2,565	/	2,600	26	2 565
BOAS	BANK OF AFRICA SENEGAL	168	3,205	/	3,250	118	3 205
CABC	SICABLE CI	3 534	1,145	/	1,160	497	1 160
CBIBF	CORIS BANK INTERNATIONAL	10	9,750	/	9,800	135	9 800
CFAC	CFAO MOTORS CI	1	580	/	600	148	600
CIEC	CIE CI	15	2,210	/	2,250	84	2 250
ECOC	ECOBANK COTE D'IVOIRE	5	8,800	/	8,845	108	8 845
ETIT	ECOBANK TRANS. INCORP. TG	1 241 661	15	/	16	441 845	16
FTSC	FILTISAC CI	168	1,700	/	1,730	929	1 730
LNBB	LOTIERIE NATIONALE DU BENIN	167	4,850	/	4,895	329	4 895
NEIC	NEI-CEDA CI	3	720	/	740	240	740
NSBC	NSIA BANQUE COTE D'IVOIRE	20	7,200	/	7,300	807	7 300
N TLC	NESTLE CI	1	7,960	/	7,965	21	7 960
ONTBF	ONATEL BF	3	2,335	/	2,340	993	2 340
ORAC	ORANGE COTE D'IVOIRE	5	17,395	/	17,450	10	17 400
ORGT	ORAGROUP TOGO	28	1,730	/	1,800	3 724	1 800
PALC	PALM CI	58	4,495	/	4,500	6 046	4 495
PRSC	TRACTAFRIC MOTORS CI			/	Marché	170	2 145
SAFC	SAFCA CI	35	690	/	730	141	730
SCRC	SUCRIVOIRE	1	750	/	775	109	775
SDCC	SODE CI	95	5,665	/	5,690	25	5 690
SDSC	AFRICA GLOBAL LOGISTICS CI	9	1,305	/	1,320	5	1 320
SEMC	EVIOSYS PACKAGING SIEM CI			/			700
SGBC	SOCIETE GENERALE COTE D'IVOIRE	5	19,400	/	19,600	80	19 600
SHEC	VIVO ENERGY CI	141	850	/	880	1 192	880
SIBC	SOCIETE IVOIRIENNE DE BANQUE	15	3,550	/	3,565	973	3 565
SICC	SICOR CI			/	3,980	63	3 980
SIVC	AIR LIQUIDE CI	200	500	/	510	218	510
SLBC	SOLIBRA CI	278	13,150	/	14,000	270	14 000
SMBC	SMB CI	50	9,700	/	9,770	415	9 770
SNTS	SONATEL SN	122	23,700	/	23,800	78	23 800
SOGC	SOGB CI	1 038	4,600	/	4,650	996	4 650
SPHC	SAPH CI	156	4,195	/	4,200	274	4 200
STAC	SETAO CI			/	Marché	3 315	465
STBC	SITAB CI	193	7,225	/	7,295	3 270	7 295
SVOC	MOVIS CI			/			2 395
TTLC	TOTALENERGIES MARKETING CI	5 000	2,230	/	2,340	30	2 340
TTLS	TOTALENERGIES MARKETING SN	163	2,250	/	2,290	445	2 290
UNLC	UNILEVER CI			/	7,000	82	7 000
UNXC	UNIWAX CI	5	380	/	385	999	385



QUANTITES RESIDUELLES

MARCHE DES DROITS

Symbole	Titre	Quantité résiduelle à l'achat	Cours Achat / Vente	Quantité résiduelle à la vente	Cours de Référence
---------	-------	-------------------------------	---------------------	--------------------------------	--------------------

**QUANTITES RESIDUELLES**
**MARCHE DES OBLIGATIONS**

Symbole	Titre	Quantité résiduelle à l'achat	Cours Achat / Vente	Quantité résiduelle à la vente	Cours de Référence
FBOAD.01	FCTC BOAD DOLI-P 6,10% 2023-2030		/		7 300
FDINBF.01	FIDELIS FINANCE CAP25 7,00% 2023-2028		/		10 000
FEPTC.01	FCTC EPT 7 % 2023-2030		/ 10,500	25	10 500
FEPTC.02	FCTC EPT 7,25 % 2023-2033		/ 10,500	200	10 500
FEPTC.03	FCTC EPT 7,50% 2023-2038		/		10 000
FNSBC.01	FCTC NSIA BANQUE 7 % 2020-2025	83	555.55 / 566.66	14	556
PTRC.01	PETRO IVOIRE 6,80% 2022-2029		/ 10,000	4 992	10 000
SNLC.01	SENELEC 6,50% 2018-2025		/		1 000
SNTS.02	SONATEL 6,50% 2020-2027		/ 5,760	100	6 000
FORBT.01	FCTC ORABANK 7 % 2021-2026		/		5 450
FSNTS.01	FCTC SONATEL C-1 6,40 % 2023-2		/		10 578
FSNTS.02	FCTC SONATEL C-2 6,60 % 2023-2		/		10 000
FTIMC.01	FCTC TEYLIOM IMMO 7 % 2021-2028		/ 5,833.33	4	5 833
ORGT.02	ORAGROUP SA 7,15% 2021-2028		/ 8,400	4 485	8 400
PADS.03	PAD 6,60% 2020-2027		/		5 640
EOM.010	ETAT DU MALI 6,20 % 2022-2029		/		9 790
EOM.011	ETAT DU MALI 6,40 % 2023-2030		/		10 000
EOM.012	ETAT DU MALI 6,50 % 2023-2030		/ 10,000	372	9 999
EOM.013	ETAT DU MALI 6,50 % 2024-2034		/ 10,000	10 000	9 999
EOM.014	ETAT DU MALI 3,00 % 2024-2031		/		10 000
EOM.03	ETAT DU MALI 6,50 % 2018-2025		/ 2,000	206	1 975
TPNE.06	TRESOR PUBLIC DU NIGER 6,15% 2022 - 2034		/		10 000
TPNE.07	TRESOR PUBLIC DU NIGER 6,25 % 2023-2028		/		10 000
TPTG.02	TPTG 6% 2022-2037		/		10 000
TPCI.090	TPCI 6,00% 2024-2031	5	10,000 /		10 000
TPNE.01	TRESOR PUBLIC DU NIGER 6,50% 2019-2026		/		10 000
TPNE.02	TRESOR PUBLIC DU NIGER 6,50% 2019 - 2026		/		10 000
TPNE.03	TRESOR PUBLIC DU NIGER 6,5% 2020-2027		/		6 000
TPNE.04	TRESOR PUBLIC DU NIGER 6,30% 2		/		8 750
TPNE.05	TPNE 6,15 % 2022-2034		/		10 000
TPCI.084	TPCI 6,00 % 2023-2030		/		10 000
TPCI.085	TPCI 5,90 % 2023 - 2028		/		10 000
TPCI.086	TPCI 6,00 % 2023 - 2030	15	10,000 /		10 000
TPCI.087	TPCI 5,90% 2024-2029		/		10 000
TPCI.088	TPCI 6,00% 2024-2031		/		10 000
TPCI.089	TPCI 5,90% 2024-2029		/		10 400
TPCI.078	TPCI 5,65% 2022-2029		/		10 000
TPCI.079	TPCI 5,75% 2023-2030		/ Marché	80	10 000
TPCI.080	TPCI 6% 2023-2030	20	9,700 / 10,000	17 349	10 000
TPCI.081	TPCI 5,90% 2023-2028		/		10 500
TPCI.082	TPCI 6,00% 2023-2030	20	9,700 / 9,999	600	10 000
TPCI.083	TPCI 5,90 % 2023-2028		/		10 000
TPCI.072	TPCI 5,65% 2022-2029		/		10 000
TPCI.073	TPCI 5,75% 2022-2032		/		10 500
TPCI.074	TPCI 5,85% 2022-2042		/		9 474
TPCI.075	TPCI 5,65% 2022-2029		/		10 700
TPCI.076	TPCI 5,75% 2022-2032		/		10 000
TPCI.077	TPCI (TAUX DE BASE + SPREAD) % 2022-2029		/		10 000
TPCI.066	TPCI 5,90% 2021-2031		/		8 750
TPCI.067	TPCI 5,90 % 2021-2036		/ 10,200	5	10 200

TPCI.068	TPCI 5,90 % 2022-2037	/	10,000	44	10 000
TPCI.069	TPCI 5,75 % 2022-2037	/	10,000	1 959	9 999
TPCI.070	TPCI 5,75 % 2022-2037	/	10,150	14 905	10 150
TPCI.071	TPCI 5,65% 2022-2032	/	10,000	10 000	10 000
TPCI.060	TPCI 5,80% 2021-2028	/			10 000
TPCI.061	TPCI 5,90% 2021-2031	/			10 000
TPCI.062	TPCI 5,80 % 2021 -2028	/	8,000	500	7 920
TPCI.063	TPCI 5,90% 2021 -2031	/			8 750
TPCI.064	TPCI 5,80 % 2021 - 2028	/			8 000
TPCI.065	TPCI 5,90 % 2021-2031	/			9 363
TPCI.054	TPCI 5,90% 2020-2030	/			7 350
TPCI.055	TPCI 5,80% 2020 -2027	/			8 400
TPCI.056	TPCI 5,90% 2020- 2030	/			9 401
TPCI.057	TPCI 5,80% 2020-2027	/			5 820
TPCI.058	TPCI 5,80% 2021-2028	/	8,040	2	8 000
TPCI.059	TPCI 5,90% 2021-2031	/			9 056
TPCI.048	TPCI 5,80% 2020- 2027	/			5 940
TPCI.049	TPCI 5,90% 2020- 2030	/			7 564
TPCI.050	TPCI 5,90% 2020-2030	/			7 500
TPCI.051	TPCI 5,80 % 2020-2027	/			6 000
TPCI.052	TPCI 5,90 % 2020 -2030	/			7 500
TPCI.053	TPCI 5,80% 2020-2027	/			6 360
TPCI.042	TPCI 5,90% 2020-2030	/			10 000
TPCI.043	TPCI 5,90% 2020 - 2030	/			10 000
TPCI.044	TPCI 5,80% 2020 - 2027	/	10,000	13	9 800
TPCI.045	TPCI 5,80% 2020 -2027	/			6 000
TPCI.046	TPCI 5,90% 2020 - 2030	/			7 650
TPCI.047	TPCI 5,80% 2020 - 2027	/			6 150
TPCI.036	TPCI 5,75% 2019- 2026	/			10 000
TPCI.037	TPCI 5,80% 2019-2026	/			4 000
TPCI.038	TPCI 5,75% 2019-2026	/	4,000	15 000	4 000
TPCI.039	TPCI 5,75% 2019 - 2026	/			3 906
TPCI.040	TPCI 5,75% 2019-2026	/			6 000
TPCI.041	TPCI 5,80% 2020-2027	/			10 000
TPCI.030	TPCI 5,95% 2018-2025	2	2,000	/	2 000
TPCI.031	TPCI 5,75% 2019 - 2026	/			10 230
TPCI.032	TPCI 2,23% 2019-2026	/			10 000
TPCI.033	TPCI 5.75% 2019-2026	/			4 160
TPCI.034	TPCI 6% 2019-2029	/			6 188
TPCI.035	TPCI 5,75% 2019 -2026	/			10 150
TPCI.022	TPCI 5.90% 2016 - 2026	/			9 800
TPCI.023	TPCI 5.90% 2016-2026	/			9 700
TPCI.024	TPCI 6.25% 2017-2029	/			9 700
TPCI.027	TPCI 6% 2017-2025	/			10 250
TPCI.028	TPCI 6% 2018 - 2026	/			10 000
TPCI.029	TPCI 6% 2018-2026	/	10,000	111	10 000
TPBJ.05	TPBJ 5,85 % 2022-2042	/	10,000	170	10 000
TPBJ.06	TPBJ 5,75% 2022-2037	/			10 100
TPBJ.07	TPBJ 5,70% 2023-2030	/			10 000
TPBJ.08	TPBJ 6,20% 2023-2038	/			10 000
TPCI.019	TPCI 5.99% 2015-2025	74	10,000	/	10 000
TPCI.021	TPCI 6% 2016-2028	/			10 000
TPBF.06	TPBF 6.50% 2018-2025	/			9 112
TPBF.07	TPBF 6,50% 2018- 2025	/			9 999
TPBF.08	TPBF 6,50% 2019-2027	/			10 000

TPBF.O9	TPBF 6,50% 2019 - 2027		/	10,000	3 202	10 000
TPBJ.O3	TPBJ 6,50% 2020-2028		/			10 000
TPBJ.O4	TPBJ 5,50 % 2022-2037		/			10 000
TPBF.O17	TPBF 6,30 % 2023-2030		/	10,000	92	10 000
TPBF.O18	TPBF 6,50% 2023-2033		/	9,900	36	9 899
TPBF.O19	ETAT DU BURKINA 6,30% 2024-2029		/	10,000	39	10 000
TPBF.O20	ETAT DU BURKINA 6,55% 2024-2031		/	10,000	9	10 000
TPBF.O4	TPBF 6.50% 2017-2027		/			10 000
TPBF.O5	TPBF 6,50% 2017-2024		/			9 999
TPBF.O11	TPBF 6,50 % 2020-2028		/			6 668
TPBF.O12	TPBF 6.50% 2021-2031		/			9 978
TPBF.O13	TPBF 6,50 % 2021 - 2031		/			9 990
TPBF.O14	TPBF 6,30% 2022-2034		/			9 898
TPBF.O15	ETAT DU BURKINA 6,30 % 2022-2		/			10 000
TPBF.O16	ETAT DU BURKINA 6% 2023-2028		/			10 000
EOS.O16	ETAT DU SENEGAL 6,45 % 2024-2031		/	10,000	250	9 900
EOS.O17	ETAT DU SENEGAL 6,65 % 2024-2034		/			10 000
EOS.O7	ETAT SENEGAL 6.30% 2015-2025		/			10 000
EOS.O8	ETAT DU SENEGAL 5,95% 2022-2034		/	9,800	100	10 000
EOS.O9	ETAT DU SENEGAL 6,00 % 2023-20		/			9 800
TPBF.O10	TPBF 6,50% 2020 - 2028		/			5 833
EOS.O10	ETAT DU SENEGAL 6,15 % 2023-2030		/			9 997
EOS.O11	ETAT DU SENEGAL 6,35 % 2023-2033		/	10,000	198	10 000
EOS.O12	ETAT DU SENEGAL 6,15 % 2023-2028		/			9 500
EOS.O13	ETAT DU SENEGAL 6,30 % 2023-2030		/			10 000
EOS.O14	ETAT DU SENEGAL 6,50 % 2023-2033		/			10 000
EOS.O15	ETAT DU SENEGAL 6,25 % 2024-2029		/			10 000
EOM.O4	ETAT DU MALI 6,50% 2019-2027		/			6 000
EOM.O5	ETAT DU MALI 6,50% 2020-2028		/			8 000
EOM.O6	ETAT DU MALI 6,50% 2020-2027		/			6 000
EOM.O7	ETAT DU MALI 6.50% 2021-2031		/	8,750	100	8 750
EOM.O8	ETAT DU MALI 6,20 % 2022-2032		/			10 000
EOM.O9	ETAT DU MALI 6,30% 2022-2032		/	10,000	630	9 700
BIDC.O4	BIDC-EBID 6.10% 2017-2027		/			3 750
BIDC.O5	BIDC-EBID 6,40% 2019-2026	119	10,000	/		10 000
BIDC.O6	BIDC-EBID 6,50 % 2021-2028		/			7 000
BIDC.O7	BIDC-EBID 5,90% 2022-2029		/			9 000
BIDC.O8	BIDC-EBID GSS BOND 6,50% 2024-2031		/	Marché	30	10 000
CRRH.O10	CRRH-UEMOA 6,10% 2022-2037		/			10 000
CRRH.O9	CRRH-UEMOA 6.05% 2018-2033		/			6 333
CRRH.O2	CRRH-UEMOA 6.10% 2012-2024		/			9 800
CRRH.O4	CRRH-UEMOA 6% 2014-2024		/			10 000
CRRH.O5	CRRH-UEMOA 5.85% 2015-2025		/			10 000
CRRH.O6	CRRH-UEMOA 5.85% 2016-2026		/			10 000
CRRH.O7	CRRH-UEMOA 5.95% 2017-2029		/			4 167
CRRH.O8	CRRH-UEMOA 5.95% 2018-2030		/			5 417

**SUKUK ET TITRES ASSIMILES**

Symbole	Titre	Quantité résiduelle à l'achat	Cours Achat / Vente	Quantité résiduelle à la vente	Cours de Référence
SUKSN.S2	SUKUK SN 6% 2016-2026		/		10 750
SUKTG.S1	SUKUK TG 6.5% 2016-2026		/		10 000

**CALENDRIER DES ASSEMBLEES GENERALES**
**ANNEE : 2024**

Société	Nature	Date	Heure	Lieu
CROWN SIEM CI	Ordinaire	30/12/2024	10:00:00	Visioconférence
ORANGE CI	Extraordinaire	05/12/2024	09:00:00	Siège de la société, sis à Abidjan, Cocody Riviera Golf, Boulevard de France, Immeuble Orange Village
BOLLORE TRANSPORT & LOGISTICS	Ordinaire	13/11/2024	09:30:00	Salle de conférence de la maison de la presse, sise au plateau, dans le prolongement du Ministère des affaires étrangères à Abidjan
SICOR	Ordinaire	08/11/2024	09:00:00	Siège de la SICOR à Jacqueline
ORAGROUP	Mixte	15/10/2024	10:00:00	Hôtel 2 Février, Lomé - Togo
BANK OF AFRICA CI	Extraordinaire	10/10/2024	10:00:00	siège de la Banque au Plateau (4è étage)
ECOBANK CI	Ordinaire	04/10/2024	10:00:00	Caisse de Retraite par Répartition avec Epargne de l'Union Monétaire Ouest Africaine (CRRAE-UMOA) sise à Abidjan Plateau, Rue Privée, Angle Boulevard Botreau Roussel
SOLIBRA	Extraordinaire	11/09/2024	09:30:00	Espace Latrille Event sis à Cocody Boulevard Latrille, Carrefour Duncan, salle Félix Houphouët Boigny
UNILEVER CI	Ordinaire	06/09/2024	09:00:00	Salle Tamarin de l'Hôtel Azalaï sis à Abidjan Marcory Boulevard Valery Giscard d'Estaing
SUCRIVOIRE	Mixte	26/08/2024	09:30:00	VISIOCONFERENCE
BANK OF AFRICA NG	Extraordinaire	22/08/2024	10:00:00	Centre de Formation de la BOA-NIGER (sise à BOA-Siège)
BANK OF AFRICA BN	Extraordinaire	20/08/2024	10:00:00	NOVOTEL, salle Baobab 2 & 3 à Cotonou
BANK OF AFRICA SN	Extraordinaire	16/08/2024	09:30:00	3ème Etage Immeuble Elan I, Almadies, Zone 12, Route de Ngor à Dakar
BANK OF AFRICA BF	Extraordinaire	13/08/2024	10:00:00	Hôtel BRAVIA à la Salle LAAFI
BANK OF AFRICA ML	Extraordinaire	13/08/2024	09:30:00	Immeuble BANK OF AFRICA, Avenue du Mali, Quartier ACI 2000
AIR LIQUIDE CI	Mixte	22/07/2024	14:00:00	SALLE DE CONFÉRENCE DE LA CRRAE-UMOA, à Abidjan
VIVO ENERGY CI	Ordinaire	28/06/2024	09:30:00	Espace Crystal situé à Marcory zone 4C, 805 rue Chevalier de Clieu non loin des Sapeurs Pompiers
SODECI	Ordinaire	27/06/2024	08:30:00	VISIOCONFERENCE
SERVAIR ABIDJAN CI	Ordinaire	27/06/2024	11:00:00	Salle JEWELS de la CGECI sise au Plateau, Avenue Lamblin
UNIWAX CI	Ordinaire	27/06/2024	09:00:00	Espace Latrille Events, sis à Abidjan, Cocody II-Plateaux (Carrefour Duncan)
CFAO MOTORS CI	Mixte	27/06/2024	09:00:00	Siège social sis à Abidjan, 117, Boulevard de Marseille
CIE CI	Ordinaire	26/06/2024	10:00:00	Visioconférence
SAFCA CI	Ordinaire	25/06/2024	10:00:00	Siège de la société, sis à Abidjan, 1, Rue des Carrossiers, Zone 3 C (Face SOCOCE Treichville)
ORAGROUP	Mixte	25/06/2024	10:00:00	Hôtel 2 Février situé à Place de l'indépendance BP 131 Lomé
ONATEL BF	Ordinaire	24/06/2024	10:30:00	ROYAL BEACH HÔTEL, OUAGADOUGOU-BURKINA FASO
SITAB	Ordinaire	21/06/2024	10:00:00	SALLE JEWELS de la CGECI (Plateau)
TRACTAFRIC CI	Ordinaire	21/06/2024	10:00:00	Hôtel AZALAI ABIDJAN
TOTAL	Mixte	21/06/2024	10:00:00	Radisson Blu Hotel Abidjan Airport sis au boulevard de l'Aéroport Abidjan, Port Bouët
FILTISAC CI	Ordinaire	20/06/2024	10:00:00	Espace Latrille Events - Salle KOSSIA, II-Plateaux Boulevard Latrille, Abidjan - Cocody
BERNABE CI	Ordinaire	20/06/2024	10:00:00	ABIDJAN, salle de conférence GEWELS de la Maison du Patronat Ivoirien (CGECI) au Plateau
SMB	Ordinaire	14/06/2024	09:30:00	Amphithéâtre de la CGECI (La Maison de l'Entreprise) sis à Abidjan-Plateau, à l'Angle du Boulevard de la République et de l'Avenue Lamblin
MOVIS CI	Extraordinaire	14/06/2024	10:45:00	Siège social de MOVIS CI (Situé à Vridi, zone Industrielle, dans la Rue des Conteneurs)
MOVIS CI	Ordinaire	14/06/2024	09:30:00	Siège social de MOVIS CI (Situé à Vridi, en zone Industrielle, dans la Rue des Conteneurs)
PALM CI	Ordinaire	13/06/2024	09:00:00	VISIOCONFERENCE
NESTLE CI	Ordinaire	11/06/2024	10:00:00	Espace CRYSTAL, situé à Abidjan, Zone 4 C, 08 Rue du Chevalier de Clieu « Salle DIAMANT »
ECOBANK TG	Mixte	06/06/2024	10:00:00	Salle de conférence du Centre Panafricain Ecobank, 2365, Boulevard du Mono, Lomé, Togo
SAPH CI	Ordinaire	04/06/2024	09:00:00	VISIOCONFERENCE
SIB	Mixte	04/06/2024	10:00:00	CRRAE-UMOA (Abidjan - Plateau Angle Boulevard Botreau Roussel, Rue Privée CRRAE-UMOA)
SOLIBRA	Ordinaire	31/05/2024	09:30:00	Espace LATRILLE EVENTS, Cocody Boulevard Latrille, Carrefour Duncan

SETAO CI	Ordinaire	30/05/2024	10:00:00	Hôtel TIAMA (salon EBENE)
TOTAL SENEGAL S.A.	Ordinaire	29/05/2024	10:00:00	Hôtel Radisson Blu Dakar
NEI-CEDA CI	Ordinaire	28/05/2024	10:00:00	Hôtel TIAMA, Abidjan - Plateau
SGB CI	Mixte	28/05/2024	09:00:00	Espace Latrille Events, sis à Abidjan Commune de Cocody, aux Deux-Plateaux Boulevard Latrille
BICI CI	Ordinaire	27/05/2024	10:00:00	Auditorium de la Maison des Entreprises (CGECI) sise au Plateau
BICI CI	Extraordinaire	27/05/2024	11:30:00	Auditorium de la Maison des Entreprises (CGECI) sise au Plateau
SOGB	Ordinaire	24/05/2024	10:30:00	Immeuble CRRAE - UEMOA sis à Abidjan Plateau
NSBC	Ordinaire	23/05/2024	10:30:00	Amphithéâtre de la Caisse de Retraite par Répartition avec Epargne de l'UMOA (CRRAE-UMOA), sis à Abidjan-Plateau, boulevard Botreau ROUSSEL
ECOBANK CI	Ordinaire	25/04/2024	10:00:00	Hôtel Radisson Blu, sis à Abidjan Port-Bouët, route de l'Aéroport International Félix Houphouët Boigny
SONATEL	Ordinaire	25/04/2024	10:00:00	PAR VISIOCONFERENCE dans ses locaux situés au Technopole à Dakar
BANK OF AFRICA ML	Ordinaire	23/04/2024	09:30:00	Siège de la banque à l'Immeuble BANK OF AFRICA, Avenue du Mali, Quartier ACI 2000
BANK OF AFRICA SN	Ordinaire	18/04/2024	09:30:00	Immeuble Elan II au 2ème Etage, Almadies, Zone 12, Route de Ngor à Dakar
ORANGE CI	Ordinaire	16/04/2024	10:00:00	Siège de la société, sis à Abidjan, Cocody Riviera Golf, Boulevard de France, Immeuble Orange Village
BANK OF AFRICA BN	Ordinaire	12/04/2024	09:00:00	Hôtel Golden Tulip à Cotonou
CORIS BANK INTERNATIONAL	Ordinaire	12/04/2024	09:00:00	Sopatel Hôtel Silmandé
SICABLE	Ordinaire	05/04/2024	10:00:00	Hôtel TIAMA, ABIDJAN
BANK OF AFRICA NG	Ordinaire	04/04/2024	10:00:00	Centre de Formation de BOA-NIGER (BOA-Siège)
BANK OF AFRICA BF	Ordinaire	28/03/2024	10:00:00	Salle WANGO I à l'hôtel LANCASTER (EX LAICO HOTEL) OUAGA 2000
BANK OF AFRICA CI	Ordinaire	28/03/2024	10:00:00	Salle Fromager de l'hôtel IVOTEL du Plateau (10ème étage)
AIR LIQUIDE CI	Ordinaire	10/01/2024	10:00:00	Salle de conférence de la CRRAE-UMOA

# L'actualité de la BRVM sur nos plateformes digitales

## Infos BRVM

Pour recevoir les informations boursières par SMS, souscrivez :



Côte d'Ivoire : \*430#  
Bénin : \*430\*15#



Côte d'Ivoire : #139#  
Burkina Faso : \*310#



Côte d'Ivoire : \*431#  
Niger : \*512\*9#  
Togo : \*310#

## Site web

[www.brvm.org](http://www.brvm.org)



## Application Mobile

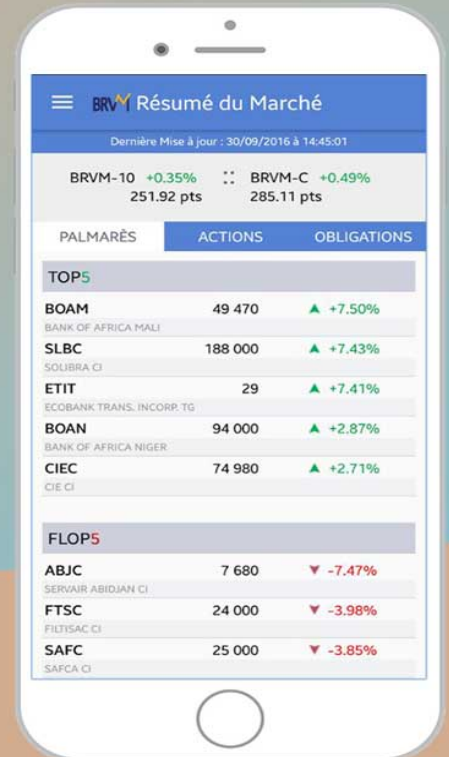

Nous suivre sur :

