

BRVM 10	160,29
Variation Jour	↑ 0,44 %
Variation annuelle	↑ 4,42 %



BULLETIN OFFICIEL DE LA COTE

N° 124

jeudi 30 juin 2022

Site : www.brvm.org

BRVM Composite	207,65
Variation Jour	↑ 0,34 %
Variation annuelle	↑ 2,65 %

Evolution des indices

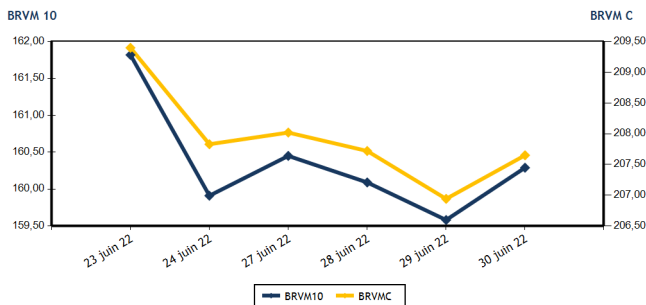

Volumes et valeurs transigés

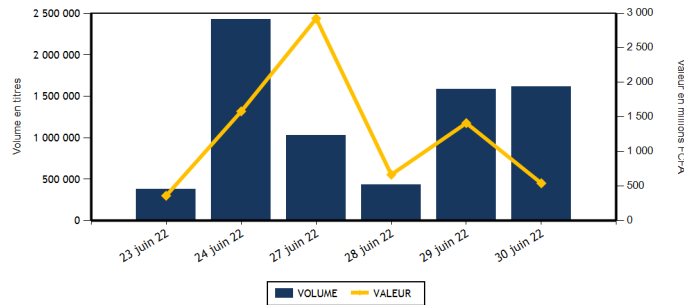

Actions	Niveau	Evol. Jour
Capitalisation boursière (FCFA)(Actions & Droits)	6 250 731 579 192	0,34 %
Volume échangé (Actions & Droits)	1 599 624	4,43 %
Valeur transigée (FCFA) (Actions & Droits)	413 909 316	-54,82 %
Nombre de titres transigés	41	-2,38 %
Nombre de titres en hausse	15	200,00 %
Nombre de titres en baisse	15	-31,82 %
Nombre de titres inchangés	11	-26,67 %

Obligations	Niveau	Evol. Jour
Capitalisation boursière (FCFA)	7 756 508 138 900	-0,17 %
Volume échangé	12 741	-74,56 %
Valeur transigée (FCFA)	127 581 400	-74,27 %
Nombre de titres transigés	10	150,00 %
Nombre de titres en hausse	1	0,00 %
Nombre de titres en baisse	1	-
Nombre de titres inchangés	8	166,67 %

PLUS FORTES HAUSSES

Titres	Cours	Evol. Jour	Evol. annuelle
ECOBANK TRANS. INCORP. TG (ETIT)	16	6,67 %	-11,11 %
SITAB CI (STBC)	6 250	5,93 %	1,13 %
SAFCA CI (SAFC)	980	3,16 %	15,29 %
BANK OF AFRICA CI (BOAC)	5 150	3,00 %	-12,04 %
NESTLE CI (NTLC)	7 180	2,57 %	55,92 %

PLUS FORTES BAISES

Titres	Cours	Evol. Jour	Evol. annuelle
FILTISAC CI (FTSC)	1 205	-5,86 %	-28,27 %
SETAO CI (STAC)	1 395	-3,79 %	91,10 %
NEI-CEDA CI (NEIC)	625	-3,10 %	0,00 %
CORIS BANK INTERNATIONAL (CBIBF)	8 850	-2,75 %	-15,71 %
BANK OF AFRICA BN (BOAB)	6 100	-1,61 %	15,09 %

INDICES SECTORIELS

Base = 100 au 14 juin 1999	Nombre de sociétés	Valeur	Evol. Jour	Evol. annuelle	Volume	Valeur	PER moyen
BRVM - INDUSTRIE	12	115,01	1,24 %	4,45 %	22 382	35 337 945	27,22
BRVM - SERVICES PUBLICS	4	467,66	0,02 %	4,19 %	20 517	58 811 110	9,57
BRVM - FINANCES	15	76,63	0,34 %	-0,65 %	1 513 945	175 027 771	7,36
BRVM - TRANSPORT	2	402,56	-0,88 %	-35,29 %	19 676	32 390 400	6,44
BRVM - AGRICULTURE	5	341,24	0,45 %	40,25 %	14 141	87 188 930	7,18
BRVM - DISTRIBUTION	7	380,49	0,59 %	-6,61 %	8 384	24 340 655	28,50
BRVM - AUTRES SECTEURS	1	1 721,27	-3,79 %	91,10 %	579	812 505	16,75
BRVM - PETITES CAPITALISATIONS	-	-	-	-	-	-	-

Indicateurs	1er et 2è Comp.	BRVM PC
PER moyen du marché	8,34	
Taux de rendement moyen du marché	6,27	
Taux de rentabilité moyen du marché	7,23	
Nombre de sociétés cotées	46	
Nombre de lignes obligataires	100	
Volume moyen annuel par séance	1 271 325,00	
Valeur moyenne annuelle par séance	1 587 235 762,61	

Indicateurs	1er et 2è Comp.	BRVM PC
Ratio moyen de liquidité	68,96	
Ratio moyen de satisfaction	36,23	
Ratio moyen de tendance	52,55	
Ratio moyen de couverture	190,31	
Taux de rotation moyen du marché	0,15	
Prime de risque du marché	6,10	
Nombre de SGI participantes	26	

Définitions

Volume moyen annuel par séance = Valeur annuel échangé / nombre de séances
 Valeur moyenne annuelle par séance = Valeur annuelle échangée / nombre de séances
 Ratio moyen de liquidité = Moyenne des ratios de liquidité (Titres échangés / Volume des ordres de vente)
 Ratio moyen de satisfaction = Moyenne des ratios de satisfaction (Titres échangés / Volume des ordres d'achat)
 Ratio moyen de tendance = Moyenne des ratios de tendance (Volume des ordres d'achat / Volume des ordres de vente)
 Ratio moyen de couverture = Moyenne des ratios de couverture (Volume des ordres de vente / Volume des ordres d'achat)

Taux moyen de rotation = moyenne des taux de rotation des actions cotées (volume transigé / capi flottante)
 PER moyen du marché = moyenne des PER des actions cotées ayant un PER positif
 Taux de rendement moyen = moyenne des taux de rendement des actions cotées ayant distribué un dividende
 Taux de rentabilité moyen = moyenne des taux de rentabilité des actions cotées
 Prime de risque du marché = (1 / le PER moyen du marché) - le taux de référence actuel des emprunts d'Etat



MARCHE DES ACTIONS

Symbole	Titre	Cours Précédent	Cours du jour		Variation jour	Séance de cotation		Cours Référence	Variation de l'année précédente	Dernier dividende payé		Rdt. Net	PER
			Ouv.	Clôt.		Volume	Valeur			Montant net	Date		
SECTEUR - INDUSTRIE		115,01	points	↑	1,24 %								
CABC	SICABLE CI	1 120	NC	NC	0,00 %			1 120	10,34 %	133,00	2-août-21	11,88 %	165,37
FTSC	FILTISAC CI	1 280	1 280	1 205	-5,86 %	17 425	20 997 165	1 205	-28,27 %	235,00	30-juil.-21	19,50 %	
NEIC	NEI-CEDA CI	645	645	625	-3,10 %	1 013	633 385	625	0,00 %	9,00	28-juin-01		8,14
NTLC	NESTLE CI	7 000	7 180	7 180	2,57 %	7	50 260	7 180	55,92 %	363,67	30-juil.-21	5,06 %	7,45
SEMC	CROWN SIEM CI	710	715	700	-1,41 %	206	144 385	700	-8,50 %	14,40	28-déc.-21	2,06 %	7,40
SIVC	AIR LIQUIDE CI	850	850	850	0,00 %	16	13 600	850	-5,03 %	63,00	29-sept.-17		
SLBC	SOLIBRA CI	150 000	NC	NC	0,00 %			150 000	-3,85 %	2 736,00	3-août-21	1,82 %	11,21
SMBC	SMB CI	7 350	7 350	7 350	0,00 %	35	257 250	7 350	6,52 %	810,00	15-juil.-21	11,02 %	6,10
STBC	SITAB CI	5 900	6 260	6 250	5,93 %	1 700	10 633 250	6 250	1,13 %	436,12	2-juil.-21	6,98 %	11,81
TTRC	TRITURAF CI-Ste en Liquidation	490	SP	SP	0,00 %			490	0,00 %	1 440,00	19-juil.-02		
UNLC	UNILEVER CI	4 850	NC	NC	0,00 %			4 850	-0,82 %	1 233,00	9-juil.-12		7,31
UNXC	UNIWAX CI	1 365	1 370	1 365	0,00 %	1 980	2 608 650	1 365	-31,75 %	18,00	16-juil.-21	1,32 %	20,22
TOTAL						22 382	35 337 945						27,22
SECTEUR - SERVICES PUBLICS		467,66	points	↑	0,02 %								
CIEC	CIE CI	2 350	2 400	2 400	2,13 %	18 903	45 309 500	2 400	26,65 %	167,14	14-juil.-21	6,96 %	13,77
ONTBF	ONATEL BF	3 795	3 760	3 760	-0,92 %	851	3 209 315	3 760	-4,69 %	399,56	1-juin-21	10,63 %	7,90
SDCC	SODE CI	5 260	5 260	5 260	0,00 %	78	410 280	5 260	22,47 %	337,50	27-juil.-21	6,42 %	10,88
SNTS	SONATEL SN	14 490	14 485	14 490	0,00 %	685	9 882 015	14 490	3,69 %	1 400,00	18-mai-22	9,66 %	5,74
TOTAL						20 517	58 811 110						9,57
SECTEUR - FINANCES		76,63	points	↑	0,34 %								
BICC	BICI CI	6 200	6 250	6 295	1,53 %	1 187	7 407 085	6 295	-14,93 %	50,00	6-juil.-21	0,79 %	10,93
BOAB	BANK OF AFRICA BN	6 200	6 200	6 100	-1,61 %	1 485	9 066 610	6 100	15,09 %	546,00	25-mai-22	8,95 %	7,42
BOABF	BANK OF AFRICA BF	5 300	5 305	5 305	0,09 %	103	546 415	5 305	-14,44 %	448,00	4-mai-22	8,44 %	5,49
BOAC	BANK OF AFRICA CI	5 000	5 100	5 150	3,00 %	91	467 600	5 150	-12,04 %	374,00	28-avr.-22	7,26 %	6,19
BOAM	BANK OF AFRICA ML	1 350	1 350	1 350	0,00 %	1 389	1 875 030	1 350	-9,09 %	271,00	15-mai-19		11,79
BOAN	BANK OF AFRICA NG	6 350	6 350	6 350	0,00 %	115	730 250	6 350	24,51 %	567,30	12-mai-22	8,93 %	8,79
BOAS	BANK OF AFRICA SENEGAL	2 400	2 400	2 370	-1,25 %	117	280 290	2 370	0,85 %	161,01	1-juin-21	6,79 %	5,14
CBIBF	CORIS BANK INTERNATIONAL	9 100	9 000	8 850	-2,75 %	103	922 675	8 850	-15,71 %	406,00	6-juil.-21	4,59 %	6,08
ECOC	ECOBANK COTE D'IVOIRE	4 500	4 550	4 550	1,11 %	10 055	42 427 625	4 550	-4,91 %	420,30	29-avr.-22	9,24 %	7,30
ETIT	ECOBANK TRANS. INCORP. TG	15	15	16	6,67 %	1 478 876	23 294 546	16	-11,11 %	0,90	20-juin-22	5,63 %	1,49
NSBC	NSIA BANQUE COTE D'IVOIRE	5 850	5 850	5 850	0,00 %	614	3 593 165	5 850	-5,42 %	77,69	27-juil.-20	1,33 %	6,10
ORGT	ORAGROUP TOGO	3 790	3 790	3 790	0,00 %	8 885	33 542 470	3 790	-9,55 %	59,52	17-juil.-20	1,57 %	13,29
SAFC	SAFCA CI	950	980	980	3,16 %	21	20 580	980	15,29 %	23,04	29-juil.-11		
SGBC	SOCIETE GENERALE COTE D'IVOIRE	14 985	14 980	14 800	-1,23 %	481	7 125 445	14 800	39,69 %	1 004,93	10-juin-22	6,79 %	6,83
SIBC	SOCIETE IVOIRIENNE DE BANQUE	4 215	4 215	4 200	-0,36 %	10 423	43 727 985	4 200	5,40 %	405,00	30-juin-22	9,64 %	6,17
TOTAL						1 513 945	175 027 771						7,36
SECTEUR - TRANSPORT		402,56	points	↓	-0,88 %								
SDSC	BOLLORE	1 665	1 650	1 650	-0,90 %	19 676	32 390 400	1 650	-35,80 %	130,00	23-juin-22	7,88 %	6,44
SVOC	MOVIS CI	2 395	SP	SP	0,00 %			2 395	0,00 %	270,00	5-juil.-99		

TOTAL

19 676

32 390 400

6,44

MARCHE DES ACTIONS

Symbole	Titre	Cours Précédent	Cours du jour		Variation jour	Séance de cotation		Cours Référence	Variation de l'année précédente	Dernier dividende payé		Rdt. Net	PER
			Ouv.	Clôt.		Volume	Valeur			Montant net	Date		
SECTEUR - AGRICULTURE		341,24	points		↑	0,45 %							
PALC	PALM CI	12 500	12 500	12 625	1,00 %	828	10 365 960	12 625	80,62 %	102,51	27-août-21	0,81 %	4,60
SCRC	SUCRIVOIRE	950	955	965	1,58 %	1 285	1 243 955	965	0,52 %	40,50	20-août-21	4,20 %	
SICC	SICOR CI	11 490	11 490	11 485	-0,04 %	13	149 355	11 485	124,32 %	1 919,00	25-sept.-00		6,96
SOGC	SOGB CI	6 500	6 500	6 505	0,08 %	1 256	8 164 260	6 505	30,10 %	250,00	15-juil.-21	3,84 %	9,54
SPHC	SAPH CI	6 200	6 200	6 200	0,00 %	10 759	67 265 400	6 200	19,35 %	132,30	24-août-21	2,13 %	7,64
TOTAL						14 141	87 188 930						7,18
SECTEUR - DISTRIBUTION		380,49	points		↑	0,59 %							
ABJC	SERVAIR ABIDJAN CI	1 600	1 680	1 590	-0,63 %	378	601 870	1 590	-9,14 %	164,96	30-sept.-19		18,20
BNBC	BERNABE CI	2 200	2 195	2 195	-0,23 %	141	309 545	2 195	0,92 %	45,00	19-juil.-19		90,97
CFAC	CFAO MOTORS CI	870	870	880	1,15 %	1 130	989 525	880	-26,05 %	22,15	15-juil.-21	2,52 %	23,78
PRSC	TRACTAFRIC MOTORS CI	3 545	3 600	3 545	0,00 %	5 544	19 653 975	3 545	-15,60 %	162,90	2-sept.-21	4,60 %	11,83
SHEC	VIVO ENERGY CI	820	820	840	2,44 %	26	21 540	840	-2,33 %	63,90	26-nov.-20	7,61 %	24,73
TTLC	TOTAL CI	2 375	2 375	2 355	-0,84 %	188	444 120	2 355	12,14 %	109,31	27-sept.-21	4,64 %	13,31
TTLS	TOTAL SN	2 360	2 345	2 400	1,69 %	977	2 320 080	2 400	21,52 %	223,60	30-juil.-21	9,32 %	16,66
TOTAL						8 384	24 340 655						28,50
AUTRES SECTEURS		1 721,27	points		↓	-3,79 %							
STAC	SETAO CI	1 450	1 495	1 395	-3,79 %	579	812 505	1 395	91,10 %	66,15	16-juil.-21	4,74 %	16,75
TOTAL						579	812 505						16,75
TOTAL - Marché des actions						1 599 624	413 909 316						

MARCHE DES DROITS

Symbole	Titre	Cours Précédent	Cours du jour		Variation jour	Séance de cotation		Cours Référence	Variation depuis l'origine	Parité	Periode de négociation	
			Ouv.	Clôt.		Volume	Valeur				Début	fin
TOTAL												
TOTAL - Marché des droits												

TROISIEME COMPARTIMENT - BRVM PETITES CAPITALISATIONS

Symbole	Titre	Cours Précédent	Cours du jour		Variation jour	Séance de cotation		Cours Référence	Variation depuis l'origine
			Ouv.	Clôt.		Volume	Valeur		
TOTAL									
TOTAL - 3ème Compartiment - BRVM PC									

Légende:
 (d) Ex-dividende (V) Variation par rapport au cours de référence
 Cours du jour: Ouv.: Ouverture Clôt.: Clôture Moy.: Moyen
 Mentions : NC: Non Coté Ex-c: Ex-coupon Ex-d: Ex-droit SP: Suspendu Val-T: Valeur Théorique
 PER = Cours / BNPA selon les données disponibles Rdt. Net: Rendement net (DNPA / Cours)
 Comp.: 1 - Premier Compartiment 2 - Second Compartiment 3 - Compartiment de croissance
 Ratio de liquidité = Titres échangés / Volume des ordres de vente
 : Progression de l'indice sectoriel : Stabilité de l'indice sectoriel : Recul de l'indice sectorie

MARCHE DES OBLIGATIONS

Symbole	Titre	Valeur nominale	Cours Précédent	Cours du jour	Cours Référence	Séance de cotation		Coupon couru	Coupon d'intérêt		Type Amort	
						Volume	Valeur	Période	Montant net	Eché.		
OBLIGATIONS D'ETAT												
EOM.01	ETAT DU MALI 6.20% 2016-2023	1 665	1 665	NC	1 665			10,75	A	103,23	23-mai-23	ACD
EOM.02	Etat du Mali 6.50% 2017-2024	4 000	4 000	NC	3 999.60			50,58	A	260,00	20-avr.-23	AC
EOM.03	ETAT DU MALI 6,50 % 2018-2025	8 000	8 000	8 000	8 000	20	160 000	477,26	A	650,00	5-oct.-22	AC
EOM.04	ETAT DU MALI 6,50% 2019-2027	10 000	10 000	NC	10 000			628,63	A	650,00	12-juil.-22	AC
EOM.05	ETAT DU MALI 6,50% 2020-2028	10 000	9 996	10 000	10 000	1 230	12 300 000	169,18	A	650,00	27-mars-23	ACD
EOM.06	ETAT DU MALI 6,50% 2020-2027	10 000	10 700	NC	10 700			377,53	A	650,00	30-nov.-22	AC
EOM.07	ETAT DU MALI 6.50% 2021-2031	10 000	10 700	NC	10 700			133,56	A	650,00	16-avr.-23	AC
EOS.05	ETAT SENEGAL 6.50% 2013-2023	10 000	10 000	10 000	10 000	33	330 000	272,93	S	325,00	29-juil.-22	ACD
EOS.07	ETAT SENEGAL 6.30% 2015-2025	10 000	10 700	NC	10 700			62,14	S	317,59	25-nov.-22	ACD
TPBF.O10	TPBF 6,50% 2020 - 2028	10 000	10 700	NC	10 700			180,16	S	325,00	20-sept.-22	ACD
TPBF.O11	TPBF 6,50 % 2020-2028	10 000	10 000	10 000	10 000	500	5 000 000	308,84	S	325,00	9-juil.-22	ACD
TPBF.O12	TPBF 6.50% 2021-2031	10 000	10 700	NC	10 700			171,33	S	325,00	25-sept.-22	ACD
TPBF.O13	TPBF 6,50 % 2021 - 2031	10 000	10 500	NC	10 500			314,23	S	325,00	6-juil.-22	ACD
TPBF.O4	TPBF 6.50% 2017-2027	10 000	10 000	NC	10 000			267,12	S	322,33	31-juil.-22	ACD
TPBF.O5	TPBF 6,50% 2017-2024	10 000	10 700	NC	10 700			1,78	S	325,00	29-déc.-22	ACD
TPBF.O6	TPBF 6.50% 2018-2025	10 000	10 700	NC	10 700			44,28	S	324,11	5-déc.-22	ACD
TPBF.O7	TPBF 6,50% 2018- 2025	10 000	10 000	NC	10 000			81,25	S	325,00	15-nov.-22	AC
TPBF.O8	TPBF 6,50% 2019-2027	10 000	10 700	NC	10 700			97,94	S	327,67	6-nov.-22	ACD
TPBF.O9	TPBF 6,50% 2019 - 2027	10 000	10 700	NC	10 700			147,40	S	325,00	8-oct.-22	ACD
TPBJ.O3	TPBJ 6,50% 2020-2028	10 000	10 000	NC	10 000			550,27	A	650,00	25-août-22	AC
TPBJ.O4	TPBJ 5,50 % 2022-2037	10 000	10 000	NC	10 000			182,33	A	550,00	1-mars-23	AC
TPBJ.O5	TPBJ 5,85 % 2022-2042	10 000	10 000	NC	10 000			193,93	A	585,00	1-mars-23	ACD
TPCI.O17	TPCI 3% 2014-2024	10 000	10 000	NC	10 000			9,02	S	150,00	19-déc.-22	ACD
TPCI.O19	TPCI 5.99% 2015-2025	10 000	10 000	NC	10 000			77,13	A	599,00	14-mai-23	ACD
TPCI.O20	TPCI 5.85% 2015-2022	10 000	10 000	NC	10 000			137,46	S	292,50	5-oct.-22	ACD
TPCI.O21	TPCI 6% 2016-2028	10 000	10 700	NC	10 700			136,44	A	600,00	8-avr.-23	ACD
TPCI.O22	TPCI 5.90% 2016 - 2026	10 000	10 000	NC	10 000			24,25	A	590,00	15-juin-23	ACD
TPCI.O23	TPCI 5.90% 2016-2026	10 000	10 215	NC	10 215			363,70	A	590,00	17-nov.-22	ACD
TPCI.O24	TPCI 6.25% 2017-2029	10 000	10 700	NC	10 700			155,40	S	312,50	30-sept.-22	ACD
TPCI.O25	TPCI 5,95% 2017-2024 A	10 000	10 000	NC	10 000			108,92	S	297,50	24-oct.-22	ACD
TPCI.O26	TPCI 5,95% 2017-2024 B	10 000	10 100	NC	10 100			82,46	S	297,50	10-nov.-22	ACD
TPCI.O27	TPCI 6% 2017-2025	10 000	10 250	NC	10 250			1,64	S	300,00	29-déc.-22	ACD
TPCI.O28	TPCI 6% 2018 - 2026	10 000	10 700	NC	10 700			545,75	A	600,00	2-août-22	ACD
TPCI.O29	TPCI 6% 2018-2026	10 000	10 000	NC	10 000			417,53	A	600,00	19-oct.-22	ACD
TPCI.O30	TPCI 5,95% 2018-2025	7 000	7 105	NC	7 105			19,40	S	208,82	13-déc.-22	ACD
TPCI.O31	TPCI 5,75% 2019 - 2026	10 000	10 230	NC	10 230			15,75	A	575,00	20-juin-23	ACD
TPCI.O32	TPCI 2,23% 2019-2026	10 000		NC				687,33	A	669,00	20-juin-22	ACD
TPCI.O33	TPCI 5.75% 2019-2026	8 000	8 560	NC	8 560			128,55	A	460,00	20-mars-23	ACD
TPCI.O34	TPCI 6% 2019-2029	8 750	8 750	NC	8 750			146,71	A	525,00	20-mars-23	ACD
TPCI.O35	TPCI 5,75% 2019 -2026	10 000	10 150	NC	10 150			557,67	A	575,00	11-juil.-22	ACD
TPCI.O36	TPCI 5,75% 2019- 2026	10 000	10 180	NC	10 180			493,08	A	575,00	21-août-22	ACD
TPCI.O37	TPCI 5,80% 2019-2026	10 000	10 290	NC	10 290			330,52	A	580,00	4-déc.-22	ACD
TPCI.O38	TPCI 5,75% 2019-2026	10 000	10 150	NC	10 150			327,67	A	575,00	4-déc.-22	ACD
TPCI.O39	TPCI 5,75% 2019 - 2026	10 000	10 700	NC	10 700			403,29	A	575,00	17-oct.-22	ACD
TPCI.O40	TPCI 5,75% 2019-2026	10 000	10 200	NC	10 200			269,38	A	575,00	10-janv.-23	ACD
TPCI.O41	TPCI 5,80% 2020-2027	10 000	10 700	NC	10 700			193,86	A	580,00	28-févr.-23	ACD
TPCI.O42	TPCI 5,90% 2020-2030	10 000	10 500	NC	10 500			197,21	A	590,00	28-févr.-23	ACD
TPCI.O43	TPCI 5,90% 2020 - 2030	10 000	10 400	NC	10 400			109,92	A	590,00	23-avr.-23	ACD
TPCI.O44	TPCI 5,80% 2020 - 2027	10 000	10 075	NC	10 075			108,05	A	580,00	23-avr.-23	ACD
TPCI.O45	TPCI 5,80% 2020 -2027	10 000	10 000	NC	10 000			602,25	A	580,00	16-juin-22	ACD
TPCI.O46	TPCI 5,90% 2020 - 2030	10 000	10 000	10 000	10 000	20	200 000	612,63	A	590,00	16-juin-22	ACD
TPCI.O47	TPCI 5,80% 2020 - 2027	10 000	10 250	NC	10 250			602,25	A	580,00	16-juin-22	ACD
TPCI.O48	TPCI 5,80% 2020- 2027	10 000	10 000	NC	10 000			533,92	A	580,00	29-juil.-22	ACD
TPCI.O49	TPCI 5,90% 2020- 2030	10 000	10 085	NC	10 085			543,12	A	590,00	29-juil.-22	ACD
TPCI.O50	TPCI 5,90% 2020-2030	10 000	10 000	NC	10 000			494,63	A	590,00	28-août-22	ACD
TPCI.O51	TPCI 5,80% 2020-2027	10 000	10 100	NC	10 100			430,63	A	580,00	2-oct.-22	ACD
TPCI.O52	TPCI 5,90 % 2020-2030	10 000	10 150	NC	10 150			438,05	A	590,00	2-oct.-22	ACD
TPCI.O53	TPCI 5,80% 2020-2027	10 000	10 600	NC	10 600			389,32	A	580,00	28-oct.-22	ACD
TPCI.O54	TPCI 5,90% 2020-2030	10 000	10 300	NC	10 300			396,03	A	590,00	28-oct.-22	ACD
TPCI.O55	TPCI 5,80% 2020 -2027	10 000	10 500	NC	10 500			298,74	A	580,00	24-déc.-22	ACD

jeudi 30 juin 2022

TPCI.056	TPCI 5,90% 2020- 2030	10 000	10 700	NC	10 700			303,89	A	590,00	24-déc.-22	ACD
TPCI.057	TPCI 5,80% 2020-2027	10 000	10 000	NC	10 000			352,77	A	580,00	20-nov.-22	ACD
TPCI.058	TPCI 5,80% 2021-2028	10 000	10 400	NC	10 400			179,56	A	580,00	9-mars-23	ACD
TPCI.059	TPCI 5,90% 2021-2031	10 000	10 500	NC	10 500			182,66	A	590,00	9-mars-23	ACD
TPCI.060	TPCI 5,80% 2021-2028	10 000	10 000	NC	10 000			656,27	A	580,00	13-mai-22	ACD
TPCI.061	TPCI 5,90% 2021-2031	10 000	10 050	NC	10 050			667,59	A	590,00	13-mai-22	ACD
TPCI.062	TPCI 5,80 % 2021 -2028	10 000	10 700	NC	10 700			580,00	A	580,00	30-juin-22	ACD
TPCI.063	TPCI 5,90% 2021 -2031	10 000	10 000	NC	10 000			590,00	A	590,00	30-juin-22	ACD
TPCI.064	TPCI 5,80 % 2021 - 2028	10 000	10 180	NC	10 180			505,32	A	580,00	16-août-22	ACD
TPCI.065	TPCI 5,90% 2021-2031	10 000	10 500	NC	10 500			441,29	A	590,00	30-sept.-22	ACD
TPCI.066	TPCI 5,90% 2021-2031	10 000	10 000	NC	10 000			383,10	A	590,00	5-nov.-22	ACD
TPCI.067	TPCI 5,90 % 2021-2036	10 000	10 100	NC	10 100			316,82	A	590,00	16-déc.-22	ACD
TPCI.068	TPCI 5,90 % 2022-2037	10 000	10 700	NC	10 700			240,85	A	590,00	1-févr.-23	ACD
TPCI.069	TPCI 5,75 % 2022-2037	10 000	10 100	NC	10 100			157,53	A	575,00	22-mars-23	ACD
TPNE.01	TRESOR PUBLIC DU NIGER 6,50% 2019-2026	10 000	10 700	10 700	10 700	3 082	30 827 000	167,40	A	650,00	28-mars-23	ACD
TPNE.02	TRESOR PUBLIC DU NIGER 6,50% 2019 - 2026	10 000	10 700	NC	10 700			593,01	A	650,00	1-août-22	ACD
TPNE.03	TRESOR PUBLIC DU NIGER 6,5% 2020-2027	10 000	10 700	NC	10 700			594,79	A	650,00	31-juil.-22	ACD
TPNE.04	TRESOR PUBLIC DU NIGER 6,30% 2021-2031	10 000	10 700	NC	10 700			535,07	A	630,00	24-août-22	ACD
TOTAL						4 885	48 817 000					

OBLIGATIONS REGIONALES

BIDC.04	BIDC-EBID 6.10% 2017-2027	6 250	6 688	NC	6 687.50			14,62	A	381,25	16-juin-23	ACD
BIDC.05	BIDC-EBID 6,40% 2019-2026	10 000	10 700	NC	10 700			298,78	S	320,00	12-juil.-22	ACD
BIDC.06	BIDC-EBID 6,50 % 2021-2028	10 000	10 700	NC	10 700			76,58	S	327,67	18-nov.-22	ACD
CRRH.01	CRRH-UEMOA 6.10% 2012-2022	10 000	9 925	NC	9 925			230,86	S	305,00	13-août-22	AC
CRRH.02	CRRH-UEMOA 6.10% 2012-2024	10 000	10 000	NC	10 000			276,35	S	305,00	17-juil.-22	AC
CRRH.03	CRRH-UEMOA 6% 2013-2023	10 000	10 000	NC	10 000			106,56	S	300,00	26-oct.-22	AC
CRRH.04	CRRH-UEMOA 6% 2014-2024	10 000	9 975	NC	9 975			300,00	S	300,00	30-juin-22	AC
CRRH.05	CRRH-UEMOA 5.85% 2015-2025	10 000	10 000	NC	10 000			283,68	S	290,10	4-juil.-22	AC
CRRH.06	CRRH-UEMOA 5.85% 2016-2026	10 000	10 230	NC	10 230			287,65	S	292,50	3-juil.-22	ACD
CRRH.07	CRRH-UEMOA 5.95% 2017-2029	6 250	6 250	6 250	6 250	28	175 000	44,46	S	185,94	17-nov.-22	AC
CRRH.08	CRRH-UEMOA 5.95% 2018-2030	7 083	7 083	NC	7 083.33			10,36	S	210,73	21-déc.-22	AC
CRRH.09	CRRH-UEMOA 6.05% 2018-2033	7 667	7 667	NC	7 667			11,41	S	231,92	21-déc.-22	AC
TOTAL						28	175 000					

OBLIGATIONS PRIVEES

BHSN.01	DIASPORA BONDS BHS 6,25% 2019-	10 000	10 700	10 700	10 700	2 670	26 994 000	292,81	S	309,93	10-juil.-22	ACD
FNSBC.01	FCTC NSIA BANQUE 7 % 2020-2025	6 111	6 111	NC	6 111.11			15,95	T	104,81	16-sept.-22	ACD
FTMC.01	FCTC TEYLIMOM IMMO 7 % 2021-2028	10 000	10 500	10 000	10 000	5 081	50 810 000	212,51	T	171,50	8-juin-22	ACD
ORGT.02	ORAGROUP SA 7,15% 2021-2028	10 000	10 700	NC	10 700			253,96	S	715,00	26-oct.-22	ACD
PADS.03	PAD 6,60% 2020-2027	10 000	10 200	10 200	10 200	77	785 400	129,84	S	330,00	19-oct.-22	ACD
SNLC.01	SENELEC 6,50% 2018-2025	6 000	6 360	NC	6 360			100,68	S	195,00	27-sept.-22	AC
SNTS.02	SONATEL 6,50% 2020-2027	10 000	10 600	NC	10 600			276,21	S	302,99	16-juil.-22	ACD
TOTAL						7 828	78 589 400					

SUKUK ET TITRES ASSIMILES

SUKCI.S2	SUKUK CI 5.75% 2016-2023	10 000	10 600	NC	10 600			183,68	S	293,89	7-sept.-22	ACD
SUKSN.S2	SUKUK SN 6% 2016-2026	10 000	10 600	NC	10 600			258,33	S	301,67	26-juil.-22	ACD
SUKTG.S1	SUKUK TG 6.5% 2016-2026	10 000	10 700	NC	10 700			273,25	S	371,86	17-août-22	ACD
TOTAL						0	0					

TOTAL - Marché des obligations

12 741 127 581 400

Légende :
 (#) (*) Ex-Coupon couru (#)Cours de référence amorti / Coupon couru Ex-c (#)Ex-marge de profits
 Cours du jour: Ouv.: Ouverture Clôt.: Clôture Moy.: Moyen
 Type Amort: Type d'Amortissement IF: In Fine AC: Amortissement Constant AD: Amortissement Dégressif ACD: Amortissement Constant Différé
 Période: Périodicité de paiement des coupons A: Annuelle S: Semestrielle T: Trimestrielle
 Eché.: Échéance de paiement des intérêts
 Mentions: NC: Non Coté Ex-c: Ex-coupon ou Ex-droit SP: Suspendu

INFORMATIONS

OPERATIONS EN COURS

Emetteur	Opération
CIE CI	Païement de dividendes de 153,161 F CFA net par action, le 25/07/2022
BICI CI	Païement de dividendes de 518 F CFA net par action, le 15/07/2022
TPCI	Première cotation - TPCI 5,75 % 2022-2037 - Première cotation le 07 juillet 2022
CORIS BANK INTERNATIONAL	Païement de dividendes de 448 F CFA net par action, le 06/07/2022
SETAO CI	Païement de dividendes de 66,15 F CFA net par action, le 18/07/2022
SIB	Païement de dividendes de 405 F CFA net par action, le 30/06/2022

AVIS

Entité	N°	Nature	Objet
CREPMF	N° CREPMF/2022/096	Décision CREPMF	Approbation des changements des méthodologies et critères de notation de l'agence de notation Global Credit Rating (GCR) West Africa

COMMUNIQUES

Emetteur	N°	Nature	Objet
MOVIS CI	20220630-2	Communiqué-Avis de Convocation	Communiqué - Avis de Prorogation - AGO - MOVIS CI
SGB CI	20220630-1	Etats financiers	États financiers certifiés Exercice 2021 - SOCIÉTÉ GENERALE CI
SICOR	20220630	Communiqué-Avis de Convocation	Communiqué - SICOR

QUANTITES RESIDUELLES

MARCHE DES ACTIONS

Symbole	Titre	Quantité résiduelle à l'achat	Cours Achat / Vente			Quantité résiduelle à la vente	Cours de Référence
ABJC	SERVAIR ABIDJAN CI	10	1,570	/	1,590	6 860	1 590
BICC	BICI CI	5	6,230	/	6,295	15	6 295
BNBC	BERNABE CI	14	2,195	/	2,200	90	2 195
BOAB	BANK OF AFRICA BN	1 237	6,100	/	6,200	136	6 100
BOABF	BANK OF AFRICA BF	2 190	5,350	/	5,495	5	5 305
BOAC	BANK OF AFRICA CI	5	4,905	/	5,150	23	5 150
BOAM	BANK OF AFRICA ML	352	1,325	/	1,350	5 536	1 350
BOAN	BANK OF AFRICA NG	2 000	6,400	/	6,475	20	6 350
BOAS	BANK OF AFRICA SENEGAL	991	2,355	/	2,370	1 621	2 370
CABC	SICABLE CI	305	1,100	/	1,120	100	1 120
CBIBF	CORIS BANK INTERNATIONAL	47	8,850	/	9,150	189	8 850
CFAC	CFAO MOTORS CI	69	860	/	880	1 753	880
CIEC	CIE CI	5	2,350	/	2,400	18	2 400
ECOC	ECOBANK COTE D'IVOIRE	83	4,215	/	4,495	860	4 550
ETIT	ECOBANK TRANS. INCORP. TG	122 241	15	/	16	17 333	16
FTSC	FILTISAC CI	70	1,200	/	1,205	15 175	1 205
NEIC	NEI-CEDA CI	200	625	/	645	774	625
NSBC	NSIA BANQUE COTE D'IVOIRE	5	5,700	/	5,850	48	5 850
N TLC	NESTLE CI	9	7,180	/	7,190	20	7 180
ONTBF	ONATEL BF	2 909	3,760	/	3,795	149	3 760
ORGT	ORAGROUP TOGO	26	3,555	/	3,790	22 233	3 790
PALC	PALM CI	5	12,505	/	12,625	24	12 625
PRSC	TRACTAFRIC MOTORS CI	239	3,400	/	3,490	960	3 545
SAFC	SAFCA CI	37	910	/	980	29	980
SCRC	SUCRIVOIRE	3 424	965	/	990	1 000	965
SDCC	SODE CI	25	5,000	/	5,260	144	5 260
SDSC	BOLLORE	100	1,600	/	1,650	24 673	1 650
SEMC	CROWN SIEM CI			/	700	344	700
SGBC	SOCIETE GENERALE COTE D'IVOIRE	11	14,800	/	14,965	362	14 800
SHEC	VIVO ENERGY CI	222	820	/	840	107	840
SIBC	SOCIETE IVOIRIENNE DE BANQUE	55	4,155	/	4,200	488	4 200
SICC	SICOR CI			/	11,485	2	11 485
SIVC	AIR LIQUIDE CI	20	840	/	850	7 606	850
SLBC	SOLIBRA CI	10	141,000	/	150,000	18	150 000
SMBC	SMB CI	18	7,200	/	7,350	24	7 350
SNTS	SONATEL SN	30	14,205	/	14,490	2 307	14 490
SOGC	SOGB CI	380	6,500	/	6,505	3	6 505
SPHC	SAPH CI	20	6,105	/	6,200	1 300	6 200
STAC	SETAO CI	102	1,360	/	1,395	1 160	1 395
STBC	SITAB CI	81	5,900	/	6,250	125	6 250
SVOC	MOVIS CI			/			2 395
TTLC	TOTAL CI	37	2,300	/	2,355	99	2 355
TTLS	TOTAL SN	13 905	2,400	/	2,495	73	2 400
TTRC	TRITURAF CI-Ste en Liquidation			/			490
UNLC	UNILEVER CI	10	5,010	/			4 850
UNXC	UNIWAX CI	261	1,305	/	1,365	20 088	1 365

QUANTITES RESIDUELLES

MARCHE DES DROITS

Symbole	Titre	Quantité résiduelle à l'achat	Cours Achat / Vente	Quantité résiduelle à la vente	Cours de Référence
---------	-------	-------------------------------	---------------------	--------------------------------	--------------------

TROISIEME COMPARTIMENT - BRVM PETITES CAPITALISATIONS

Symbole	Titre	Quantité résiduelle à l'achat	Cours Achat / Vente	Quantité résiduelle à la vente	Cours de Référence
---------	-------	-------------------------------	---------------------	--------------------------------	--------------------

QUANTITES RESIDUELLES

MARCHE DES OBLIGATIONS

Symbole	Titre	Quantité résiduelle à l'achat	Cours Achat / Vente	Quantité résiduelle à la vente	Cours de Référence
BHSN.01	DIASPORA BONDS BHS 6,25% 2019-		/ 10,700	278	10 700
FNSBC.01	FCTC NSIA BANQUE 7 % 2020-2025		/		6 111
FTIMC.01	FCTC TEYLIOM IMMO 7 % 2021-2028		/ 10,200	20	10 000
ORGT.02	ORAGROUP SA 7,15% 2021-2028	1 000	10,000 / 10,400	8 504	10 700
PADS.03	PAD 6,60% 2020-2027	193	10,200 / 10,400	670	10 200
SNLC.01	SENELEC 6,50% 2018-2025		/ 6,000	72	6 360
SNTS.02	SONATEL 6,50% 2020-2027		/ 10,300	1 000	10 600
EOM.01	ETAT DU MALI 6.20% 2016-2023		/		1 665
EOM.02	Etat du Mali 6.50% 2017-2024		/ 4,000	42	4 000
EOM.03	ETAT DU MALI 6,50 % 2018-2025		/ 8,000	32	8 000
EOM.04	ETAT DU MALI 6,50% 2019-2027		/		10 000
EOM.05	ETAT DU MALI 6,50% 2020-2028		/ 10,000	7 559	10 000
EOM.06	ETAT DU MALI 6,50% 2020-2027		/ 10,700	2 420	10 700
TPCI.068	TPCI 5,90 % 2022-2037		/ 10,500	8	10 700
TPCI.069	TPCI 5,75 % 2022-2037		/ 10,100	5 000	10 100
TPNE.01	TRESOR PUBLIC DU NIGER 6,50% 2019-2026		/		10 700
TPNE.02	TRESOR PUBLIC DU NIGER 6,50% 2019 - 2026		/ 10,500	65	10 700
TPNE.03	TRESOR PUBLIC DU NIGER 6,5% 2020-2027		/		10 700
TPNE.04	TRESOR PUBLIC DU NIGER 6,30% 2021-2031		/ 10,700	1 945	10 700
TPCI.062	TPCI 5,80 % 2021 -2028		/		10 700
TPCI.063	TPCI 5,90% 2021 -2031		/		10 000
TPCI.064	TPCI 5,80 % 2021 - 2028		/		10 180
TPCI.065	TPCI 5,90% 2021-2031		/		10 500
TPCI.066	TPCI 5,90% 2021-2031		/		10 000
TPCI.067	TPCI 5,90 % 2021-2036		/ 10,100	4 897	10 100
TPCI.056	TPCI 5,90% 2020- 2030		/		10 700
TPCI.057	TPCI 5,80% 2020-2027		/		10 000
TPCI.058	TPCI 5,80% 2021-2028		/		10 400
TPCI.059	TPCI 5,90% 2021-2031		/ 10,500	5 000	10 500
TPCI.060	TPCI 5,80% 2021-2028		/		10 000
TPCI.061	TPCI 5,90% 2021-2031		/		10 050
TPCI.050	TPCI 5,90% 2020-2030		/ 10,200	37	10 000
TPCI.051	TPCI 5,80% 2020-2027		/		10 100
TPCI.052	TPCI 5,90 % 2020-2030		/ 10,150	4 870	10 150
TPCI.053	TPCI 5,80% 2020-2027		/		10 600
TPCI.054	TPCI 5,90% 2020-2030		/		10 300
TPCI.055	TPCI 5,80% 2020 -2027		/		10 500
TPCI.044	TPCI 5,80% 2020 - 2027		/		10 075
TPCI.045	TPCI 5,80% 2020 -2027		/		10 000
TPCI.046	TPCI 5,90% 2020 - 2030		/ 10,000	2 910	10 000
TPCI.047	TPCI 5,80% 2020 - 2027		/		10 250
TPCI.048	TPCI 5,80% 2020- 2027		/		10 000
TPCI.049	TPCI 5,90% 2020- 2030		/		10 085
TPCI.038	TPCI 5,75% 2019-2026		/ 10,150	69 997	10 150
TPCI.039	TPCI 5,75% 2019 - 2026		/		10 700
TPCI.040	TPCI 5,75% 2019-2026		/		10 200
TPCI.041	TPCI 5,80% 2020-2027		/		10 700
TPCI.042	TPCI 5,90% 2020-2030		/ 10,000	155	10 500
TPCI.043	TPCI 5,90% 2020 - 2030		/ 10,300	9	10 400

jeudi 30 juin 2022

TPCI.032	TPCI 2,23% 2019-2026	/			10 000
TPCI.033	TPCI 5.75% 2019-2026	/			8 560
TPCI.034	TPCI 6% 2019-2029	/			8 750
TPCI.035	TPCI 5,75% 2019 -2026	/			10 150
TPCI.036	TPCI 5,75% 2019- 2026	/			10 180
TPCI.037	TPCI 5,80% 2019-2026	/			10 290
TPCI.026	TPCI 5,95% 2017-2024 B	/			10 100
TPCI.027	TPCI 6% 2017-2025	/			10 250
TPCI.028	TPCI 6% 2018 - 2026	/	10,700	42	10 700
TPCI.029	TPCI 6% 2018-2026	/	10,000	8	10 000
TPCI.030	TPCI 5,95% 2018-2025	/			7 105
TPCI.031	TPCI 5,75% 2019 - 2026	/			10 230
TPCI.020	TPCI 5.85% 2015-2022	/			10 000
TPCI.021	TPCI 6% 2016-2028	/	10,700	1 973	10 700
TPCI.022	TPCI 5.90% 2016 - 2026	/			10 000
TPCI.023	TPCI 5.90% 2016-2026	/			10 215
TPCI.024	TPCI 6.25% 2017-2029	/			10 700
TPCI.025	TPCI 5,95% 2017-2024 A	/			10 000
TPBF.09	TPBF 6,50% 2019 - 2027	/			10 700
TPBJ.03	TPBJ 6,50% 2020-2028	/			10 000
TPBJ.04	TPBJ 5,50 % 2022-2037	/			10 000
TPBJ.05	TPBJ 5,85 % 2022-2042	/	10,100	815	10 000
TPCI.017	TPCI 3% 2014-2024	/			10 000
TPCI.019	TPCI 5.99% 2015-2025	/			10 000
TPBF.013	TPBF 6,50 % 2021 - 2031	/	10,500	4 785	10 500
TPBF.04	TPBF 6.50% 2017-2027	/	10,500	5 000	10 000
TPBF.05	TPBF 6,50% 2017-2024	/			10 700
TPBF.06	TPBF 6.50% 2018-2025	/	10,350	280	10 700
TPBF.07	TPBF 6,50% 2018- 2025	/			10 000
TPBF.08	TPBF 6,50% 2019-2027	/			10 700
EOM.07	ETAT DU MALI 6.50% 2021-2031	/	10,700	4 925	10 700
EOS.05	ETAT SENEGAL 6.50% 2013-2023	/			10 000
EOS.07	ETAT SENEGAL 6.30% 2015-2025	/			10 700
TPBF.010	TPBF 6,50% 2020 - 2028	/			10 700
TPBF.011	TPBF 6,50 % 2020-2028	/			10 000
TPBF.012	TPBF 6.50% 2021-2031	/			10 700
BIDC.04	BIDC-EBID 6.10% 2017-2027	/			6 688
BIDC.05	BIDC-EBID 6,40% 2019-2026	/			10 700
BIDC.06	BIDC-EBID 6,50 % 2021-2028	/			10 700
CRRH.01	CRRH-UEMOA 6.10% 2012-2022	/			9 925
CRRH.02	CRRH-UEMOA 6.10% 2012-2024	/			10 000
CRRH.03	CRRH-UEMOA 6% 2013-2023	/			10 000
CRRH.04	CRRH-UEMOA 6% 2014-2024	/			9 975
CRRH.05	CRRH-UEMOA 5.85% 2015-2025	/			10 000
CRRH.06	CRRH-UEMOA 5.85% 2016-2026	/			10 230
CRRH.07	CRRH-UEMOA 5.95% 2017-2029	/	6,250	1	6 250
CRRH.08	CRRH-UEMOA 5.95% 2018-2030	/			7 083
CRRH.09	CRRH-UEMOA 6.05% 2018-2033	/			7 667

SUKUK ET TITRES ASSIMILES

Symbole	Titre	Quantité résiduelle à l'achat	Cours Achat / Vente	Quantité résiduelle à la vente	Cours de Référence
SUKCI.S2	SUKUK CI 5.75% 2016-2023	/			10 600
SUKSN.S2	SUKUK SN 6% 2016-2026	/			10 600
SUKTG.S1	SUKUK TG 6.5% 2016-2026	/	10,700	13	10 700

CALENDRIER DES ASSEMBLEES GENERALES

ANNEE : 2022

Société	Nature	Date	Heure	Lieu
AIR LIQUIDE CI	Ordinaire	12/07/2022	00:00:00	Salle de conférence de la CRRAE-UMOA
SERVAIR ABIDJAN CI	Ordinaire	06/07/2022	11:00:00	Salle JEWELS de la CGECI sis à la Maison de l'Entreprise au Plateau
UNIWAX CI	Ordinaire	30/06/2022	09:00:00	Espace Latrille Events, sis à Abidjan Cocody II-Plateaux (Carrefour Duncan)
TRACTAFRIC CI	Ordinaire	30/06/2022	10:00:00	à l'hôtel AZALAI ABIDJAN
CROWN SIEM CI	Ordinaire	29/06/2022	09:00:00	siège de la CGECI, sis à la Maison de l'Entreprise, au Plateau, à l'Angle du Boulevard de la République et de l'Avenue Lamblin
SITAB	Ordinaire	28/06/2022	10:00:00	la SALLE JEWELS de la CGECI (Plateau)
BICI CI	Ordinaire	23/06/2022	10:00:00	Maison de l'Entreprise (siège du Patronat Ivoirien), Abidjan-Plateau à l'Angle duBoulevard de la republique et de l'Avenue Lamblin
SUCRIVOIRE	Mixte	23/06/2022	09:30:00	VISIOCONFERENCE
SMB	Ordinaire	21/06/2022	09:30:00	amphithéâtre de la CGECI sis Abidjan-Plateau, à l'Angle du Boulevard de la République et de l'Avenue Lamblin
SODECI	Ordinaire	21/06/2022	14:00:00	VISIOCONFERENCE
PALM CI	Mixte	21/06/2022	09:30:00	VISIOCONFERENCE
CFAO MOTORS CI	Ordinaire	21/06/2022	09:00:00	siège social sis Abidjan, 117, Boulevard de Marseille
SMB	Ordinaire	21/06/2022	09:30:00	amphithéâtre de la CGECI sis Abidjan-Plateau, à l'Angle du Boulevard de la République et de l'Avenue Lamblin
SOLIBRA	Ordinaire	20/06/2022	09:00:00	espace CRISTAL 8, rue du Chevalier de Clieu Zone 4 C "Salle PLATINUM" Abidjan
CIE CI	Ordinaire	20/06/2022	08:30:00	VISIOCONFERENCE
TOTAL SENEGAL S.A.	Ordinaire	17/06/2022	10:00:00	Hôtel PULLMAN DAKAR TERANGA et par visio-conférence
FILTISAC CI	Ordinaire	16/06/2022	09:00:00	Immeuble CRRAE-UMOA sis à Abidjan Plateau (RCI)
FILTISAC CI	Ordinaire	16/06/2022	10:00:00	Immeuble CRRAE-UEMOA sis à Abidjan Plateau
TOTAL	Ordinaire	16/06/2022	10:00:00	l'Hôtel Radisson Blu, sis à Abidjan Port- Bouët, route de l'Aéroport International Félix Houphouët Boigny
SOGB	Ordinaire	15/06/2022	11:00:00	Immeuble CRRAE-UEMOA sis à Abidjan Plateau
BERNABE CI	Ordinaire	15/06/2022	10:00:00	Salle Gewels du patronat Ivoirien (CGECI) sis à Abidjan plateau, immeuble MDE 01 BP 8666 ABIDJAN
SETAO CI	Ordinaire	15/06/2022	10:00:00	Hôtel TIAMA, à ABIDJAN-Plateau
SAPH CI	Mixte	13/06/2022	09:30:00	VISIOCONFERENCE
NEI-CEDA CI	Ordinaire	10/06/2022	10:00:00	Hôtel TIAMA, à ABIDJAN-Plateau
NSBC	Ordinaire	07/06/2022	10:30:00	Espace Latrille Events, situé à Abidjan- Cocody, Deux-plateaux
BOLLORE TRANSPORT & LOGISTICS	Ordinaire	31/05/2022	10:00:00	salle Kodjo EBOUCLE du palais de la culture sis à Treichville, Avenue Christiani à Abidjan.
SAFCA CI	Mixte	27/05/2022	10:00:00	Abidjan, 1 Rue des Carrosiers, Zone 3 C (Face de SOCOCE Treichville)
ORAGROUP	Mixte	25/05/2022	10:00:00	l'Hôtel 2 Février de LOME
ECOBANK TG	Ordinaire	25/05/2022	10:00:00	Salle des Fêtes du Sofitel Abidjan Hôtel Ivoire - Côte d'Ivoire
NESTLE CI	Ordinaire	20/05/2022	10:00:00	VISIOCONFERENCE
SIB	Ordinaire	18/05/2022	09:00:00	Maison de l'Entreprise (siège du Patronat Ivoirien), Abidjan-Plateau à l'Angle duBoulevard de la republique et de l'Avenue Lamblin
ONATEL BF	Ordinaire	12/05/2022	10:30:00	ROYAL BEACH HÔTEL, OUAGADOUGOU-BURKINA FASO
SGB CI	Ordinaire	06/05/2022	09:00:00	Espace Latrille Events, sis à Abidjan Commune de Cocody, aux Deux-Plateaux Boulevard Latrille
SONATEL	Mixte	28/04/2022	10:00:00	VISIOCONFERENCE, dans ses locaux situés au Technopole à Dakar
BANK OF AFRICA SN	Ordinaire	15/04/2022	09:30:00	Immeuble Elan II au 2ème Etage, Almadies, Zone 12, Route de Ngor à Dakar
BANK OF AFRICA BN	Ordinaire	13/04/2022	10:00:00	Hôtel GOLDEN TULIP à Cotonou
SICABLE	Ordinaire	07/04/2022	10:00:00	Hôtel TIAMA, à ABIDJAN
CORIS BANK INTERNATIONAL	Ordinaire	07/04/2022	09:00:00	Hôtel SOPATEL Silmandé SA, à Ouagadougou
ECOBANK CI	Ordinaire	05/04/2022	10:00:00	l'Hôtel Radisson Blu, sis à Abidjan Port- Bouët, route de l'Aéroport International Félix Houphouët Boigny

jeudi 30 juin 2022

BANK OF AFRICA ML	Ordinaire	05/04/2022	09:30:00	Siège de la banque à l'Immeuble BANK OF AFRICA, Avenue du Mali-Quartier ACI 2000
BANK OF AFRICA CI	Ordinaire	31/03/2022	10:00:00	Salle Jewels du patronat Ivoirien (CGECI) sis à Abidjan plateau, immeuble MDE 01 BP 8666 ABIDJAN
BANK OF AFRICA NG	Ordinaire	30/03/2022	10:00:00	Centre de Formation de la BOA-NIGER (BOA-Siège)
BANK OF AFRICA BF	Ordinaire	29/03/2022	10:00:00	Salle LAICO HOTEL OUAGA 2000

L'actualité de la BRVM sur nos plateformes digitales

Infos BRVM

Pour recevoir les informations boursières par SMS, souscrivez :



Côte d'Ivoire : *430#
Bénin : *430*15#



Côte d'Ivoire : #139#
Burkina Faso : *310#



Côte d'Ivoire : *431#
Niger : *512*9#
Togo : *310#

Site web

www.brvm.org

Application Mobile

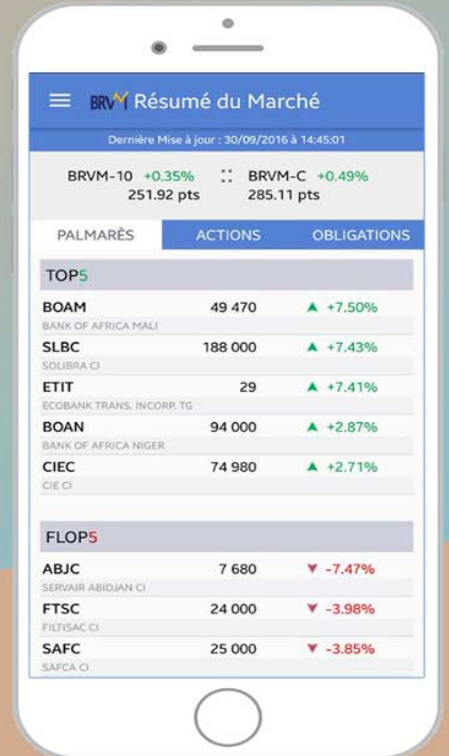

Disponible sur
 Google play

Disponible sur
 App Store



Nous suivre sur :

