

BRVM 10	159,00
Variation Jour	↑ 0,53 %
Variation annuelle	↑ 3,58 %



BULLETIN OFFICIEL DE LA COTE

N° 236

vendredi 9 décembre 2022

Site : www.brvm.org

BRVM Composite	193,38
Variation Jour	↑ 0,91 %
Variation annuelle	↓ -4,40 %

Evolution des indices

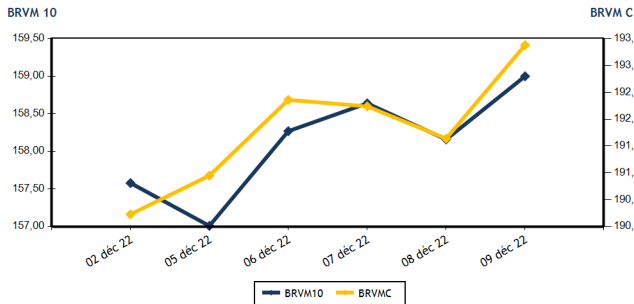

Volumes et valeurs transigés

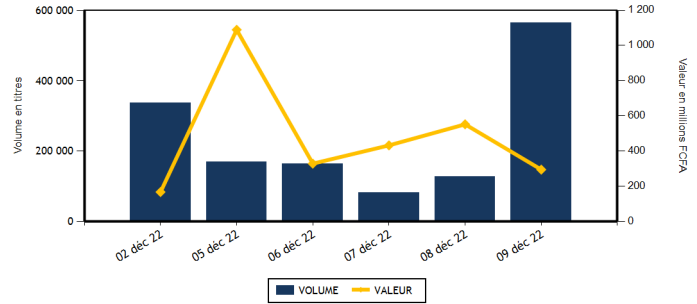

Actions	Niveau	Evol. Jour
Capitalisation boursière (FCFA)(Actions & Droits)	5 820 763 067 638	0,91 %
Volume échangé (Actions & Droits)	561 256	544,46 %
Valeur transigée (FCFA) (Actions & Droits)	263 254 300	14,24 %
Nombre de titres transigés	43	38,71 %
Nombre de titres en hausse	21	200,00 %
Nombre de titres en baisse	6	-50,00 %
Nombre de titres inchangés	16	33,33 %

Obligations	Niveau	Evol. Jour
Capitalisation boursière (FCFA)	8 796 859 450 263	-0,09 %
Volume échangé	3 814	-90,53 %
Valeur transigée (FCFA)	31 389 700	-90,24 %
Nombre de titres transigés	7	75,00 %
Nombre de titres en hausse	3	200,00 %
Nombre de titres en baisse	3	0,00 %
Nombre de titres inchangés	1	

PLUS FORTES HAUSSES

Titres	Cours	Evol. Jour	Evol. annuelle
SITAB CI (STBC)	5 670	7,49 %	-8,25 %
BOLLORE (SDSC)	1 295	7,47 %	-49,61 %
VIVO ENERGY CI (SHEC)	725	7,41 %	-15,70 %
CROWN SIEM CI (SEMC)	685	7,03 %	-10,46 %
NEI-CEDA CI (NEIC)	775	6,90 %	24,00 %

PLUS FORTES BAISES

Titres	Cours	Evol. Jour	Evol. annuelle
BERNABE CI (BNBC)	1 900	-7,32 %	-12,64 %
ECOBANK COTE D'IVOIRE (ECOC)	4 695	-2,19 %	-1,88 %
SAPH CI (SPHC)	5 200	-0,95 %	0,10 %
CORIS BANK INTERNATIONAL (CBIBF)	8 400	-0,59 %	-20,00 %
BANK OF AFRICA BN (BOAB)	5 865	-0,17 %	10,66 %

INDICES SECTORIELS

Base = 100 au 14 juin 1999	Nombre de sociétés	Valeur	Evol. Jour	Evol. annuelle	Volume	Valeur	PER moyen
BRVM - INDUSTRIE	11	100,91	2,27 %	-8,36 %	15 305	32 948 675	26,85
BRVM - SERVICES PUBLICS	4	456,51	0,61 %	1,71 %	6 218	33 655 120	8,57
BRVM - FINANCES	15	71,76	0,81 %	-6,96 %	513 208	63 604 120	6,84
BRVM - TRANSPORT	2	317,84	7,25 %	-48,91 %	3 723	4 188 635	5,06
BRVM - AGRICULTURE	5	283,56	-0,11 %	16,54 %	14 444	120 087 510	5,53
BRVM - DISTRIBUTION	7	359,22	0,80 %	-11,83 %	8 258	8 648 240	25,44
BRVM - AUTRES SECTEURS	1	1 505,34	0,00 %	67,12 %	100	122 000	14,65
BRVM - PETITES CAPITALISATIONS	-	-	-	-	-	-	-

Indicateurs	1er et 2è Comp.	BRVM PC
PER moyen du marché	7,64	
Taux de rendement moyen du marché	7,73	
Taux de rentabilité moyen du marché	10,01	
Nombre de sociétés cotées	45	
Nombre de lignes obligataires	109	
Volume moyen annuel par séance	983 263,00	
Valeur moyenne annuelle par séance	1 892 553 936,76	

Indicateurs	1er et 2è Comp.	BRVM PC
Ratio moyen de liquidité	12,04	
Ratio moyen de satisfaction	54,96	
Ratio moyen de tendance	456,45	
Ratio moyen de couverture	21,91	
Taux de rotation moyen du marché	0,05	
Prime de risque du marché	7,18	
Nombre de SGI participantes	26	

Définitions

Volume moyen annuel par séance = Valeur annuel échangé / nombre de séances
 Valeur moyenne annuelle par séance = Valeur annuelle échangée / nombre de séances
 Ratio moyen de liquidité = Moyenne des ratios de liquidité (Titres échangés / Volume des ordres de vente)
 Ratio moyen de satisfaction = Moyenne des ratios de satisfaction (Titres échangés / Volume des ordres d'achat)
 Ratio moyen de tendance = Moyenne des ratios de tendance (Volume des ordres d'achat / Volume des ordres de vente)
 Ratio moyen de couverture = Moyenne des ratios de couverture (Volume des ordres de vente / Volume des ordres d'achat)

Taux moyen de rotation = moyenne des taux de rotation des actions cotées (volume transigé/capi flottante)
 PER moyen du marché = moyenne des PER des actions cotées ayant un PER positif
 Taux de rendement moyen = moyenne des taux de rendement des actions cotées ayant distribué un dividende
 Taux de rentabilité moyen = moyenne des taux de rentabilité des actions cotées
 Prime de risque du marché = (1 / le PER moyen du marché) - le taux de référence actuel des emprunts d'Etat



MARCHE DES ACTIONS

Symbole	Titre	Cours Précédent	Cours du jour		Variation jour	Séance de cotation		Cours Référence	Variation de l'année précédente	Dernier dividende payé		Rdt. Net	PER
			Ouv.	Clôt.		Volume	Valeur			Montant net	Date		
SECTEUR - INDUSTRIE		100,91	points	↑	2,27 %								
CABC	SICABLE CI	1 155	1 155	1 155	0,00 %	133	153 615	1 155	13,79 %	69,00	2-août-22	5,97 %	170,54
FTSC	FILTISAC CI	1 200	1 195	1 250	4,17 %	4 892	6 086 600	1 250	-25,60 %	235,00	30-juil.-21	18,80 %	
NEIC	NEI-CEDA CI	725	720	775	6,90 %	1 411	1 021 720	775	24,00 %	9,00	28-juin-01		10,09
NTLC	NESTLE CI	7 900	7 310	8 000	1,27 %	1 853	13 985 330	8 000	73,72 %	856,80	2-août-22	10,71 %	8,30
SEMC	CROWN SIEM CI	640	640	685	7,03 %	2 644	1 696 470	685	-10,46 %	14,40	28-déc.-21	2,10 %	7,24
SIVC	AIR LIQUIDE CI	740	760	740	0,00 %	23	17 320	740	-17,32 %	63,00	29-sept.-17		
SLBC	SOLIBRA CI	89 000	85 000	90 000	1,12 %	44	3 702 900	90 000	-42,31 %	4 050,00	12-août-22	4,50 %	6,73
SMBC	SMB CI	6 700	6 700	6 700	0,00 %	79	529 300	6 700	-2,90 %	720,00	24-août-22	10,75 %	5,56
STBC	SITAB CI	5 275	5 300	5 670	7,49 %	513	2 753 910	5 670	-8,25 %	445,12	21-juil.-22	7,85 %	10,72
UNLC	UNILEVER CI	7 030	7 030	7 030	0,00 %	5	35 150	7 030	43,76 %	1 233,00	9-juil.-12		10,60
UNXC	UNIWAX CI	785	800	800	1,91 %	3 708	2 966 360	800	-60,00 %	60,75	29-juil.-22	7,59 %	11,85
TOTAL						15 305	32 948 675						26,85
SECTEUR - SERVICES PUBLICS		456,51	points	↑	0,61 %								
CIEC	CIE CI	1 940	1 940	1 940	0,00 %	771	1 494 380	1 940	2,37 %	153,16	25-juil.-22	7,89 %	11,13
ONTBF	ONATEL BF	3 225	3 300	3 350	3,88 %	3 204	10 680 555	3 350	-15,08 %	416,58	15-juin-22	12,44 %	7,04
SDCC	SODE CI	4 700	4 750	5 000	6,38 %	1 126	5 379 800	5 000	16,41 %	432,00	21-oct.-22	8,64 %	10,34
SNTS	SONATEL SN	14 600	14 600	14 600	0,00 %	1 117	16 100 385	14 600	4,47 %	1 400,00	18-mai-22	9,59 %	5,78
TOTAL						6 218	33 655 120						8,57
SECTEUR - FINANCES		71,76	points	↑	0,81 %								
BICC	BICI CI	6 380	5 905	6 600	3,45 %	1 580	9 975 650	6 600	-10,81 %	518,00	15-juil.-22	7,85 %	11,45
BOAB	BANK OF AFRICA BN	5 875	5 880	5 865	-0,17 %	106	622 720	5 865	10,66 %	546,00	25-mai-22	9,31 %	7,14
BOABF	BANK OF AFRICA BF	5 100	5 010	5 195	1,86 %	170	854 490	5 195	-16,21 %	448,00	4-mai-22	8,62 %	5,38
BOAC	BANK OF AFRICA CI	3 600	3 690	3 645	1,25 %	3 498	12 635 530	3 645	-37,75 %	374,00	28-avr.-22	10,26 %	4,38
BOAM	BANK OF AFRICA ML	1 350	1 350	1 350	0,00 %	108	145 800	1 350	-9,09 %	271,00	15-mai-19		11,79
BOAN	BANK OF AFRICA NG	5 500	5 455	5 500	0,00 %	96	525 705	5 500	7,84 %	567,30	12-mai-22	10,31 %	7,61
BOAS	BANK OF AFRICA SENEGAL	2 400	2 310	2 400	0,00 %	633	1 463 650	2 400	2,13 %	161,01	1-juin-21	6,71 %	5,20
CBIBF	CORIS BANK INTERNATIONAL	8 450	8 200	8 400	-0,59 %	121	1 017 150	8 400	-20,00 %	448,00	6-juil.-22	5,33 %	5,77
ECOC	ECOBANK COTE D'IVOIRE	4 800	4 650	4 695	-2,19 %	2 115	9 876 000	4 695	-1,88 %	420,30	29-avr.-22	8,95 %	7,53
ETIT	ECOBANK TRANS. INCORP. TG	19	19	19	0,00 %	499 989	9 015 235	19	5,56 %	0,90	20-juin-22	4,74 %	1,77
NSBC	NSIA BANQUE COTE D'IVOIRE	4 500	4 400	4 750	5,56 %	233	1 098 300	4 750	-23,20 %	77,69	27-juil.-20	1,64 %	4,95
ORGT	ORAGROUP TOGO	3 000	3 060	3 200	6,67 %	3 747	11 549 690	3 200	-23,63 %	59,52	17-juil.-20	1,86 %	11,22
SAFC	SAFCA CI	895	NC	NC	0,00 %			895	5,29 %	23,04	29-juil.-11		
SGBC	SOCIETE GENERALE COTE D'IVOIRE	11 600	11 600	11 600	0,00 %	179	2 075 370	11 600	9,49 %	1 004,93	10-juin-22	8,66 %	5,35
SIBC	SOCIETE IVOIRIENNE DE BANQUE	4 255	4 450	4 260	0,12 %	633	2 748 830	4 260	6,90 %	405,00	30-juin-22	9,51 %	6,26
TOTAL						513 208	63 604 120						6,84
SECTEUR - TRANSPORT		317,84	points	↑	7,25 %								
SDSC	BOLLORE	1 205	1 245	1 295	7,47 %	3 723	4 188 635	1 295	-49,61 %	130,00	23-juin-22	10,04 %	5,06
SVOC	MOVIS CI	2 395	SP	SP	0,00 %			2 395	0,00 %	270,00	5-juil.-99		
TOTAL						3 723	4 188 635						5,06

MARCHE DES ACTIONS

Symbole	Titre	Cours Précédent	Cours du jour		Variation jour	Séance de cotation		Cours Référence	Variation de l'année précédente	Dernier dividende payé		Rdt. Net	PER
			Ouv.	Clôt.		Volume	Valeur			Montant net	Date		
SECTEUR - AGRICULTURE		283,56	points		↓	-0,11 %							
PALC	PALM CI	9 885	9 880	9 885	0,00 %	11 325	110 107 225	9 885	41,42 %	1 236,34	31-août-22	12,51 %	3,60
SCRC	SUCRIVOIRE	960	960	1 000	4,17 %	1 457	1 405 000	1 000	4,17 %	40,50	20-août-21	4,05 %	
SICC	SICOR CI	6 000	6 200	6 200	3,33 %	1	6 200	6 200	21,09 %	1 919,00	25-sept.-00		3,76
SOGC	SOGB CI	5 700	5 695	5 695	-0,09 %	784	4 295 995	5 695	13,90 %	541,81	21-juil.-22	9,51 %	8,35
SPHC	SAPH CI	5 250	4 860	5 200	-0,95 %	877	4 273 090	5 200	0,10 %	365,40	4-août-22	7,03 %	6,40
TOTAL						14 444	120 087 510						5,53
SECTEUR - DISTRIBUTION		359,22	points		↑	0,80 %							
ABJC	SERVAIR ABIDJAN CI	1 360	1 360	1 395	2,57 %	39	53 530	1 395	-20,29 %	57,73	24-août-22	4,14 %	15,97
BNBC	BERNABE CI	2 050	1 900	1 900	-7,32 %	163	309 700	1 900	-12,64 %	45,00	19-juil.-19		78,75
CFAC	CFAO MOTORS CI	925	945	925	0,00 %	1 757	1 625 265	925	-22,27 %	69,47	2-août-22	7,51 %	25,00
PRSC	TRACTAFRIC MOTORS CI	3 180	3 180	3 180	0,00 %	65	200 400	3 180	-24,29 %	175,86	30-août-22	5,53 %	10,62
SHEC	VIVO ENERGY CI	675	700	725	7,41 %	4 588	3 214 100	725	-15,70 %	29,00	28-oct.-22	4,00 %	19,36
TTLC	TOTAL CI	1 945	1 955	1 965	1,03 %	1 584	3 093 255	1 965	-6,43 %	159,29	25-août-22	8,11 %	11,10
TTLS	TOTAL SN	2 495	2 495	2 495	0,00 %	62	151 990	2 495	26,33 %	187,30	22-juil.-22	7,51 %	17,32
TOTAL						8 258	8 648 240						25,44
AUTRES SECTEURS		1 505,34	points		→	0,00 %							
STAC	SETAO CI	1 220	1 220	1 220	0,00 %	100	122 000	1 220	67,12 %	66,15	18-juil.-22	5,42 %	14,65
TOTAL						100	122 000						14,65
TOTAL - Marché des actions						561 256	263 254 300						

MARCHE DES DROITS

Symbole	Titre	Cours Précédent	Cours du jour		Variation jour	Séance de cotation		Cours Référence	Variation depuis l'origine	Parité	Periode de négociation	
			Ouv.	Clôt.		Volume	Valeur				Début	fin
TOTAL												
TOTAL - Marché des droits												

TROISIEME COMPARTIMENT - BRVM PETITES CAPITALISATIONS

Symbole	Titre	Cours Précédent	Cours du jour		Variation jour	Séance de cotation		Cours Référence	Variation depuis l'origine
			Ouv.	Clôt.		Volume	Valeur		
TOTAL									
TOTAL - 3ème Compartiment - BRVM PC									

Légende:
 (d) Ex-dividende (V) Variation par rapport au cours de référence
 Cours du jour: Ouv.: Ouverture Clôt.: Clôture Moy.: Moyen
 Mentions : NC: Non Coté Ex-c: Ex-coupon Ex-d: Ex-droit SP: Suspendu Val-T: Valeur Théorique
 PER = Cours / BNPA selon les données disponibles Rdt. Net: Rendement net (DNPA / Cours)
 Comp.: 1 - Premier Compartiment 2 - Second Compartiment 3 - Compartiment de croissance
 Ratio de liquidité = Titres échangés / Volume des ordres de vente
 : Progression de l'indice sectoriel : Stabilité de l'indice sectoriel : Recul de l'indice sectorie

MARCHE DES OBLIGATIONS

Symbole	Titre	Valeur nominale	Cours Précédent	Cours du jour	Cours Référence	Séance de cotation		Coupon couru	Coupon d'intérêt		Type Amort	
						Volume	Valeur	Période	Montant net	Eché.		
OBLIGATIONS D'ETAT												
EOM.01	ETAT DU MALI 6.20% 2016-2023	1 665	1 665	NC	1 665			56,56	A	103,23	23-mai-23	ACD
EOM.02	Etat du Mali 6.50% 2017-2024	4 000	4 000	NC	4 000			165,97	A	260,00	20-avr.-23	AC
EOM.03	ETAT DU MALI 6,50 % 2018-2025	6 000	6 000	NC	6 000			92,60	A	520,00	5-oct.-23	AC
EOM.04	ETAT DU MALI 6,50% 2019-2027	10 000	10 000	NC	10 000			267,12	A	650,00	12-juil.-23	AC
EOM.05	ETAT DU MALI 6,50% 2020-2028	10 000	10 000	NC	10 000			457,67	A	650,00	27-mars-23	ACD
EOM.06	ETAT DU MALI 6,50% 2020-2027	10 000	10 000	NC	10 000			16,03	A	650,00	30-nov.-23	AC
EOM.07	ETAT DU MALI 6.50% 2021-2031	10 000	10 000	NC	10 000			422,05	A	650,00	16-avr.-23	AC
EOM.08	ETAT DU MALI 6,20 % 2022-2032	10 000	10 600	10 200	10 200	3	30 600	157,97	A	620,00	7-sept.-23	ACD
EOS.05	ETAT SENEGAL 6.50% 2013-2023	10 000	10 800	NC	10 800			234,92	S	325,00	29-janv.-23	ACD
EOS.07	ETAT SENEGAL 6.30% 2015-2025	10 000	10 500	NC	10 500			24,16	S	312,41	25-mai-23	ACD
TPBF.010	TPBF 6,50% 2020 - 2028	9 167	9 900	NC	9 900			143,65	S	325,00	20-mars-23	ACD
TPBF.011	TPBF 6,50 % 2020-2028	10 000	10 000	NC	10 000			270,24	S	325,00	9-janv.-23	ACD
TPBF.012	TPBF 6.50% 2021-2031	10 000	10 700	NC	10 700			134,67	S	325,00	25-mars-23	ACD
TPBF.013	TPBF 6,50 % 2021 - 2031	10 000	10 250	10 250	10 250	298	3 054 500	275,54	S	325,00	6-janv.-23	ACD
TPBF.014	TPBF 6,30% 2022-2034	10 000	10 000	NC	10 000			172,29	S	315,00	1-mars-23	ACD
TPBF.04	TPBF 6.50% 2017-2027	10 000	10 100	NC	10 100			233,29	S	327,67	31-janv.-23	ACD
TPBF.05	TPBF 6,50% 2017-2024	10 000	10 700	NC	10 700			289,48	S	325,00	29-déc.-22	ACD
TPBF.06	TPBF 6.50% 2018-2025	10 000	10 500	NC	10 500			7,12	S	324,11	5-juin-23	ACD
TPBF.07	TPBF 6,50% 2018 - 2025	10 000	10 000	NC	10 000			43,09	S	325,00	15-mai-23	AC
TPBF.08	TPBF 6,50% 2019-2027	10 000	10 000	NC	10 000			58,77	S	322,33	6-mai-23	ACD
TPBF.09	TPBF 6,50% 2019 - 2027	10 000	10 700	NC	10 700			110,71	S	325,00	8-avr.-23	ACD
TPBJ.03	TPBJ 6,50% 2020-2028	10 000	10 001	NC	10 001			188,77	A	650,00	25-août-23	AC
TPBJ.04	TPBJ 5,50 % 2022-2037	10 000	10 000	NC	10 000			426,44	A	550,00	1-mars-23	AC
TPBJ.05	TPBJ 5,85 % 2022-2042	10 000	10 000	NC	10 000			453,58	A	585,00	1-mars-23	ACD
TPBJ.06	TPBJ 5,75% 2022-2037	10 000	10 000	NC	10 000			211,10	A	575,00	28-juil.-23	ACD
TPCI.017	TPCI 3% 2014-2024	10 000	10 000	NC	10 000			141,80	S	150,00	19-déc.-22	ACD
TPCI.019	TPCI 5.99% 2015-2025	10 000	10 050	NC	10 050			342,99	A	599,00	14-mai-23	ACD
TPCI.021	TPCI 6% 2016-2028	10 000	10 000	NC	10 000			402,74	A	600,00	8-avr.-23	ACD
TPCI.022	TPCI 5.90% 2016 - 2026	10 000	10 000	NC	10 000			286,11	A	590,00	15-juin-23	ACD
TPCI.023	TPCI 5.90% 2016-2026	10 000	10 215	NC	10 215			35,56	A	590,00	17-nov.-23	ACD
TPCI.024	TPCI 6.25% 2017-2029	10 000	10 800	NC	10 800			120,19	S	312,50	31-mars-23	ACD
TPCI.025	TPCI 5,95% 2017-2024 A	10 000	10 000	NC	10 000			75,19	S	297,50	24-avr.-23	ACD
TPCI.026	TPCI 5,95% 2017-2024 B	10 000	10 000	NC	10 000			47,67	S	297,50	10-mai-23	ACD
TPCI.027	TPCI 6% 2017-2025	10 000	10 250	NC	10 250			267,21	S	300,00	29-déc.-22	ACD
TPCI.028	TPCI 6% 2018 - 2026	10 000	10 700	NC	10 700			212,05	A	600,00	2-août-23	ACD
TPCI.029	TPCI 6% 2018-2026	10 000	10 000	NC	10 000			83,84	A	600,00	19-oct.-23	ACD
TPCI.030	TPCI 5,95% 2018-2025	7 000	7 014	NC	7 014			204,26	S	208,82	13-déc.-22	ACD
TPCI.031	TPCI 5,75% 2019 - 2026	10 000	10 230	NC	10 230			270,96	A	575,00	20-juin-23	ACD
TPCI.032	TPCI 2,23% 2019-2026	10 000		NC				105,08	A	223,00	20-juin-23	ACD
TPCI.033	TPCI 5.75% 2019-2026	8 000	8 560	8 640	8 640	50	432 000	332,71	A	460,00	20-mars-23	ACD
TPCI.034	TPCI 6% 2019-2029	8 750	8 750	NC	8 750			379,73	A	525,00	20-mars-23	ACD
TPCI.035	TPCI 5,75% 2019 -2026	10 000	10 250	NC	10 250			237,88	A	575,00	11-juil.-23	ACD
TPCI.036	TPCI 5,75% 2019- 2026	10 000	10 000	NC	10 000			173,29	A	575,00	21-août-23	ACD
TPCI.037	TPCI 5,80% 2019-2026	8 000	8 000	NC	8 000			6,36	A	464,00	4-déc.-23	ACD
TPCI.038	TPCI 5,75% 2019-2026	8 000	7 976	8 040	8 040	3 450	27 738 000	6,30	A	460,00	4-déc.-23	ACD
TPCI.039	TPCI 5,75% 2019 - 2026	8 000	8 560	NC	8 560			393,21	A	460,00	17-oct.-22	ACD
TPCI.040	TPCI 5,75% 2019-2026	10 000	10 200	NC	10 200			524,59	A	575,00	10-janv.-23	ACD
TPCI.041	TPCI 5,80% 2020-2027	10 000	10 700	NC	10 700			451,29	A	580,00	28-févr.-23	ACD
TPCI.042	TPCI 5,90% 2020-2030	10 000	10 300	NC	10 300			459,07	A	590,00	28-févr.-23	ACD
TPCI.043	TPCI 5,90% 2020 - 2030	10 000	10 200	NC	10 200			371,78	A	590,00	23-avr.-23	ACD
TPCI.044	TPCI 5,80% 2020 - 2027	10 000	10 100	NC	10 100			365,48	A	580,00	23-avr.-23	ACD
TPCI.045	TPCI 5,80% 2020 -2027	10 000	10 000	NC	10 000			279,67	A	580,00	16-juin-23	ACD
TPCI.046	TPCI 5,90% 2020 - 2030	10 000	10 200	NC	10 200			284,49	A	590,00	16-juin-23	ACD
TPCI.047	TPCI 5,80% 2020 - 2027	10 000	10 250	NC	10 250			279,67	A	580,00	16-juin-23	ACD
TPCI.048	TPCI 5,80% 2020- 2027	10 000	10 000	NC	10 000			211,34	A	580,00	29-juil.-23	ACD
TPCI.049	TPCI 5,90% 2020- 2030	10 000	10 085	NC	10 085			214,99	A	590,00	29-juil.-23	ACD
TPCI.050	TPCI 5,90% 2020-2030	10 000	10 000	NC	10 000			166,49	A	590,00	28-août-23	ACD
TPCI.051	TPCI 5,80% 2020-2027	10 000	10 000	NC	10 000			108,05	A	580,00	2-oct.-23	ACD
TPCI.052	TPCI 5,90 % 2020-2030	10 000	10 600	10 300	10 300	4	41 200	109,92	A	590,00	2-oct.-23	ACD
TPCI.053	TPCI 5,80% 2020-2027	10 000	10 600	NC	10 600			66,74	A	580,00	28-oct.-23	ACD

vendredi 9 décembre 2022

TPCI.054	TPCI 5,90% 2020-2030	10 000	10 000	NC	10 000			67,89	A	590,00	28-oct.-23	ACD
TPCI.055	TPCI 5,80% 2020 -2027	10 000	10 500	NC	10 500			556,16	A	580,00	24-déc.-22	ACD
TPCI.056	TPCI 5,90% 2020- 2030	10 000	10 700	NC	10 700			565,75	A	590,00	24-déc.-22	ACD
TPCI.057	TPCI 5,80% 2020-2027	10 000	10 000	NC	10 000			30,19	A	580,00	20-nov.-23	ACD
TPCI.058	TPCI 5,80% 2021-2028	10 000	10 000	NC	10 000			436,99	A	580,00	9-mars-23	ACD
TPCI.059	TPCI 5,90% 2021-2031	10 000	10 500	10 350	10 350	4	41 400	444,52	A	590,00	9-mars-23	ACD
TPCI.060	TPCI 5,80% 2021-2028	10 000	10 050	NC	10 050			333,70	A	580,00	13-mai-23	ACD
TPCI.061	TPCI 5,90% 2021-2031	10 000	10 050	NC	10 050			339,45	A	590,00	13-mai-23	ACD
TPCI.062	TPCI 5,80 % 2021 -2028	10 000	10 700	NC	10 700			257,42	A	580,00	30-juin-23	ACD
TPCI.063	TPCI 5,90% 2021 -2031	10 000	10 000	NC	10 000			261,86	A	590,00	30-juin-23	ACD
TPCI.064	TPCI 5,80 % 2021 - 2028	10 000	10 180	NC	10 180			182,74	A	580,00	16-août-23	ACD
TPCI.065	TPCI 5,90% 2021-2031	10 000	10 000	NC	10 000			113,15	A	590,00	30-sept.-23	ACD
TPCI.066	TPCI 5,90% 2021-2031	10 000	9 845	NC	9 845			54,96	A	590,00	5-nov.-23	ACD
TPCI.067	TPCI 5,90 % 2021-2036	10 000	10 500	NC	10 500			578,68	A	590,00	16-déc.-22	ACD
TPCI.068	TPCI 5,90 % 2022-2037	10 000	10 000	NC	10 000			502,71	A	590,00	1-févr.-23	ACD
TPCI.069	TPCI 5,75 % 2022-2037	10 000	10 000	NC	10 000			412,74	A	575,00	22-mars-23	ACD
TPCI.070	TPCI 5,75 % 2022-2037	10 000	10 000	NC	10 000			352,88	A	575,00	29-avr.-23	ACD
TPCI.071	TPCI 5,65% 2022-2032	10 000	10 000	NC	10 000			273,99	A	565,00	15-juin-23	ACD
TPCI.072	TPCI 5,65% 2022-2029	10 000	10 000	NC	10 000			205,88	A	565,00	29-juil.-23	ACD
TPCI.073	TPCI 5,75% 2022-2032	10 000	10 000	NC	10 000			209,52	A	575,00	29-juil.-23	ACD
TPCI.074	TPCI 5,85% 2022-2042	10 000	10 000	NC	10 000			213,16	A	585,00	29-juil.-23	ACD
TPNE.01	TRESOR PUBLIC DU NIGER 6,50% 2019-2026	10 000	10 800	NC	10 800			455,89	A	650,00	28-mars-23	ACD
TPNE.02	TRESOR PUBLIC DU NIGER 6,50% 2019 - 2026	10 000	10 800	NC	10 800			231,51	A	650,00	1-août-23	ACD
TPNE.03	TRESOR PUBLIC DU NIGER 6,5% 2020-2027	10 000	10 800	NC	10 800			233,29	A	650,00	31-juil.-23	ACD
TPNE.04	TRESOR PUBLIC DU NIGER 6,30% 2021-2031	10 000	10 500	NC	10 500			184,68	A	630,00	24-août-23	ACD
TPNE.05	TPNE 6,15 % 2022-2034	10 000	10 350	NC	10 350			318,45	A	615,00	3-juin-23	ACD
TOTAL						3 809	31 337 700					

OBLIGATIONS REGIONALES

BIDC.04	BIDC-EBID 6.10% 2017-2027	6 250	6 750	NC	6 750			183,84	A	381,25	16-juin-23	ACD
BIDC.05	BIDC-EBID 6,40% 2019-2026	10 000	10 800	NC	10 800			260,87	S	320,00	12-janv.-23	ACD
BIDC.06	BIDC-EBID 6,50 % 2021-2028	10 000	10 800	NC	10 800			37,40	S	322,33	18-mai-23	ACD
BIDC.07	BIDC-EBID 5,90% 2022-2029	10 000	10 300	NC	10 300			295,81	S	295,81	9-déc.-22	ACD
CRRH.02	CRRH-UEMOA 6.10% 2012-2024	10 000	10 000	NC	10 000			240,35	S	305,00	17-janv.-23	AC
CRRH.03	CRRH-UEMOA 6% 2013-2023	10 000	10 000	NC	10 000			72,53	S	300,00	26-avr.-23	AC
CRRH.04	CRRH-UEMOA 6% 2014-2024	10 000	10 000	NC	10 000			265,57	S	300,00	30-déc.-22	AC
CRRH.05	CRRH-UEMOA 5.85% 2015-2025	10 000	10 000	NC	10 000			253,23	S	294,90	4-janv.-23	AC
CRRH.06	CRRH-UEMOA 5.85% 2016-2026	10 000	10 230	NC	10 230			252,76	S	292,50	3-janv.-23	ACD
CRRH.07	CRRH-UEMOA 5.95% 2017-2029	5 833	5 833	NC	5 833			22,60	S	185,94	17-mai-23	AC
CRRH.08	CRRH-UEMOA 5.95% 2018-2030	7 083	7 083	NC	7 083.33			196,91	S	210,73	21-déc.-22	AC
CRRH.09	CRRH-UEMOA 6.05% 2018-2033	7 667	7 667	NC	7 667			216,71	S	231,92	21-déc.-22	AC
TOTAL						0	0					

OBLIGATIONS PRIVEES

BHSN.01	DIASPORA BONDS BHS 6,25% 2019-	10 000	10 800	NC	10 800			260,28	S	315,07	10-janv.-23	ACD
FNSBC.01	FCTC NSIA BANQUE 7 % 2020-2025	5 556	5 556	NC	5 555.55			87,95	T	95,28	16-déc.-22	ACD
FORBT.01	FCTC ORABANK 7 % 2021-2026	9 444	10 200	NC	10 200			128,15	T	161,97	28-déc.-22	ACD
FTIMC.01	FCTC TEYLIOM IMMO 7 % 2021-2028	9 167	9 164	NC	9 163.92			1,50	T	157,21	23-mars-23	ACD
ORGT.02	ORAGROUP SA 7,15% 2021-2028	10 000	10 000	10 400	10 400	5	52 000	86,43	S	357,50	26-avr.-23	ACD
PADS.03	PAD 6,60% 2020-2027	10 000	10 000	NC	10 000			92,47	S	330,00	19-avr.-23	ACD
SNLC.01	SENELEC 6,50% 2018-2025	5 000	5 400	NC	5 400			65,54	S	162,50	27-mars-23	AC
SNTS.02	SONATEL 6,50% 2020-2027	10 000	10 800	NC	10 800			240,42	S	302,99	16-janv.-23	ACD
TOTAL						5	52 000					

SUKUK ET TITRES ASSIMILES

SUKCI.S2	SUKUK CI 5.75% 2016-2023	10 000	10 800	NC	10 800			148,54	S	289,10	7-mars-23	ACD
SUKSN.S2	SUKUK SN 6% 2016-2026	10 000	10 800	NC	10 800			226,67	S	306,67	26-janv.-23	ACD
SUKTG.S1	SUKUK TG 6.5% 2016-2026	10 000	10 800	NC	10 800			234,19	S	377,99	17-févr.-23	ACD
TOTAL						0	0					

TOTAL - Marché des obligations

3 814

31 389 700

Légende :

(#) (*) Ex-Coupon couru (#)Cours de référence amorti / Coupon couru Ex-c (#)Ex-marge de profits
 Cours du jour: Ouv.: Ouverture Clôt.: Clôture Moy.: Moyen
 Type Amort: Type d'Amortissement IF: In Fine AC: Amortissement Constant AD: Amortissement Dégressif ACD: Amortissement Constant Différé
 Période: Périodicité de paiement des coupons A: Annuelle S: Semestrielle T: Trimestrielle
 Eché.: Échéance de paiement des intérêts
 Mentions: NC: Non Coté Ex-c: Ex-coupon ou Ex-droit SP: Suspendu

INFORMATIONS

OPERATIONS EN COURS

Emetteur	Opération
TPBF	Première cotation - TPBF 6,30 % 2022-2034 - Première cotation le 15 décembre 2022

AVIS

Entité	N°	Nature	Objet
--------	----	--------	-------

COMMUNIQUES

Emetteur	N°	Nature	Objet
ECOBANK TG	20221209	Rapport d'activités du troisième trimestre	Rapport d'activité audité - 3ème trimestre 2022 - ETI TG

QUANTITES RESIDUELLES

MARCHE DES ACTIONS

Symbole	Titre	Quantité résiduelle à l'achat	Cours Achat / Vente			Quantité résiduelle à la vente	Cours de Référence
ABJC	SERVAIR ABIDJAN CI	15	1,390	/	1,395	20	1 395
BICC	BICI CI			/	6,600	10 906	6 600
BNBC	BERNABE CI			/	2,050	122	1 900
BOAB	BANK OF AFRICA BN	26	5,600	/	5,865	2 234	5 865
BOABF	BANK OF AFRICA BF	22	5,015	/	5,195	505	5 195
BOAC	BANK OF AFRICA CI	1	3,600	/	3,645	1 620	3 645
BOAM	BANK OF AFRICA ML	408	1,350	/	1,395	3	1 350
BOAN	BANK OF AFRICA NG	1	5,470	/	5,500	602	5 500
BOAS	BANK OF AFRICA SENEGAL	9	2,400	/	2,490	49	2 400
CABC	SICABLE CI	207	1,155	/	1,200	5	1 155
CBIBF	CORIS BANK INTERNATIONAL	164	8,200	/	8,400	450	8 400
CFAC	CFAO MOTORS CI	1 309	925	/	945	589	925
CIEC	CIE CI	41	1,900	/	1,940	3 111	1 940
ECOC	ECOBANK COTE D'IVOIRE	1 114	4,650	/	4,695	185	4 695
ETIT	ECOBANK TRANS. INCORP. TG	132 436	18	/	19	1 545 972	19
FTSC	FILTISAC CI	2	1,110	/	1,250	1	1 250
NEIC	NEI-CEDA CI			/	675	1	775
NSBC	NSIA BANQUE COTE D'IVOIRE	2	4,430	/	4,750	140	4 750
NTLC	NESTLE CI			/	Marché	150	8 000
ONTBF	ONATEL BF	178	3,330	/	3,350	689	3 350
ORGT	ORAGROUP TOGO	8	3,195	/	3,200	990	3 200
PALC	PALM CI	12	9,700	/	9,885	3 079	9 885
PRSC	TRACTAFRIC MOTORS CI	2	2,950	/	3,180	1 754	3 180
SAFC	SAFCA CI			/	895	110	895
SCRC	SUCRIVOIRE	488	960	/	1,000	1 093	1 000
SDCC	SODE CI	29	4,800	/	5,000	236	5 000
SDSC	BOLLORE	73	Marché	/			1 295
SEMC	CROWN SIEM CI	52	650	/			685
SGBC	SOCIETE GENERALE COTE D'IVOIRE	3 471	11,500	/	11,600	1 751	11 600
SHEC	VIVO ENERGY CI	25	Marché	/			725
SIBC	SOCIETE IVOIRIENNE DE BANQUE	5	4,260	/	4,445	175	4 260
SICC	SICOR CI	40	6,000	/	6,200	27	6 200
SIVC	AIR LIQUIDE CI			/	765	175	740
SLBC	SOLIBRA CI	1	Marché	/			90 000
SMBC	SMB CI	1	6,615	/	6,700	253	6 700
SNTS	SONATEL SN	69	14,305	/	14,600	609	14 600
SOGC	SOGB CI	5	5,500	/	5,695	1 179	5 695
SPHC	SAPH CI	10	5,100	/	5,200	470	5 200
STAC	SETAO CI			/	1,220	828	1 220
STBC	SITAB CI	17	5,670	/			5 670
SVOC	MOVIS CI			/			2 395
TTLC	TOTAL CI	489	1,965	/			1 965
TTLS	TOTAL SN	25	2,390	/	2,495	350	2 495
UNLC	UNILEVER CI			/	7,030	79	7 030
UNXC	UNIWAX CI	7	795	/	800	755	800

QUANTITES RESIDUELLES

MARCHE DES DROITS

Symbole	Titre	Quantité résiduelle à l'achat	Cours Achat / Vente	Quantité résiduelle à la vente	Cours de Référence
---------	-------	-------------------------------	---------------------	--------------------------------	--------------------

TROISIEME COMPARTIMENT - BRVM PETITES CAPITALISATIONS

Symbole	Titre	Quantité résiduelle à l'achat	Cours Achat / Vente	Quantité résiduelle à la vente	Cours de Référence
---------	-------	-------------------------------	---------------------	--------------------------------	--------------------

QUANTITES RESIDUELLES

MARCHE DES OBLIGATIONS

Symbole	Titre	Quantité résiduelle à l'achat	Cours Achat / Vente	Quantité résiduelle à la vente	Cours de Référence
BHSN.O1	DIASPORA BONDS BHS 6,25% 2019-		/ 10,800	134	10 800
BIDC.O4	BIDC-EBID 6.10% 2017-2027		/ 6,562.50	100	6 750
BIDC.O5	BIDC-EBID 6,40% 2019-2026		/		10 800
BIDC.O6	BIDC-EBID 6,50 % 2021-2028		/		10 800
BIDC.O7	BIDC-EBID 5,90% 2022-2029		/ 10,300	7 486	10 300
CRRH.O2	CRRH-UEMOA 6.10% 2012-2024		/		10 000
CRRH.O3	CRRH-UEMOA 6% 2013-2023		/		10 000
CRRH.O4	CRRH-UEMOA 6% 2014-2024		/		10 000
CRRH.O5	CRRH-UEMOA 5.85% 2015-2025		/		10 000
CRRH.O6	CRRH-UEMOA 5.85% 2016-2026		/		10 230
CRRH.O7	CRRH-UEMOA 5.95% 2017-2029		/		5 833
CRRH.O8	CRRH-UEMOA 5.95% 2018-2030		/		7 083
CRRH.O9	CRRH-UEMOA 6.05% 2018-2033		/		7 667
EOM.O1	ETAT DU MALI 6.20% 2016-2023		/		1 665
EOM.O2	Etat du Mali 6.50% 2017-2024		/		4 000
EOM.O3	ETAT DU MALI 6,50 % 2018-2025		/ 6,000	200	6 000
EOM.O4	ETAT DU MALI 6,50% 2019-2027		/		10 000
EOM.O5	ETAT DU MALI 6,50% 2020-2028		/ 10,000	52	10 000
EOM.O6	ETAT DU MALI 6,50% 2020-2027		/ 10,000	105	10 000
EOM.O7	ETAT DU MALI 6.50% 2021-2031		/		10 000
EOM.O8	ETAT DU MALI 6,20 % 2022-2032	4 997	10,000 / 10,200	4 997	10 200
EOS.O5	ETAT SENEGAL 6.50% 2013-2023	5	10,800 /		10 800
EOS.O7	ETAT SENEGAL 6.30% 2015-2025		/ 10,500	4 990	10 500
FNSBC.O1	FCTC NSIA BANQUE 7 % 2020-2025		/		5 556
FORBT.O1	FCTC ORABANK 7 % 2021-2026		/		10 200
FTMC.O1	FCTC TEYLIOM IMMO 7 % 2021-2028		/		9 164
ORGT.O2	ORAGROUP SA 7,15% 2021-2028		/ 10,400	2 489	10 400
PADS.O3	PAD 6,60% 2020-2027		/ 10,000	580	10 000
SNLC.O1	SENELEC 6,50% 2018-2025		/		5 400
SNTS.O2	SONATEL 6,50% 2020-2027		/ 10,500	1 850	10 800
TPBF.O10	TPBF 6,50% 2020 - 2028		/ 9,900	47	9 900
TPBF.O11	TPBF 6,50 % 2020-2028		/		10 000
TPBF.O12	TPBF 6.50% 2021-2031		/		10 700
TPBF.O13	TPBF 6,50 % 2021 - 2031		/ 10,250	19 614	10 250
TPBF.O14	TPBF 6,30% 2022-2034		/		10 000
TPBF.O4	TPBF 6.50% 2017-2027		/ 10,100	5 027	10 100
TPBF.O5	TPBF 6,50% 2017-2024		/		10 700
TPBF.O6	TPBF 6.50% 2018-2025		/ 10,500	10 875	10 500
TPBF.O7	TPBF 6,50% 2018- 2025		/ 10,000	43	10 000
TPBF.O8	TPBF 6,50% 2019-2027		/ 10,000	31	10 000
TPBF.O9	TPBF 6,50% 2019 - 2027		/		10 700
TPBJ.O3	TPBJ 6,50% 2020-2028	35	10,000 /		10 001
TPBJ.O4	TPBJ 5,50 % 2022-2037		/		10 000
TPBJ.O5	TPBJ 5,85 % 2022-2042		/ 10,100	591	10 000
TPBJ.O6	TPBJ 5,75% 2022-2037		/		10 000
TPCI.O17	TPCI 3% 2014-2024		/		10 000
TPCI.O19	TPCI 5.99% 2015-2025		/		10 050
TPCI.O21	TPCI 6% 2016-2028		/ 10,000	13	10 000
TPCI.O22	TPCI 5.90% 2016 - 2026		/		10 000

vendredi 9 décembre 2022

TPCI.023	TPCI 5.90% 2016-2026			/			10 215
TPCI.024	TPCI 6.25% 2017-2029			/			10 800
TPCI.025	TPCI 5,95% 2017-2024 A			/			10 000
TPCI.026	TPCI 5,95% 2017-2024 B			/			10 000
TPCI.027	TPCI 6% 2017-2025			/			10 250
TPCI.028	TPCI 6% 2018 - 2026			/			10 700
TPCI.029	TPCI 6% 2018-2026		19	10,000	/		10 000
TPCI.030	TPCI 5,95% 2018-2025			/			7 014
TPCI.031	TPCI 5,75% 2019 - 2026			/			10 230
TPCI.032	TPCI 2,23% 2019-2026			/			10 000
TPCI.033	TPCI 5.75% 2019-2026			/			8 640
TPCI.034	TPCI 6% 2019-2029			/			8 750
TPCI.035	TPCI 5,75% 2019 - 2026			/	10,250	15 000	10 250
TPCI.036	TPCI 5,75% 2019- 2026			/	10,000	7 000	10 000
TPCI.037	TPCI 5,80% 2019-2026			/			8 000
TPCI.038	TPCI 5,75% 2019-2026			/	8,040	16 186	8 040
TPCI.039	TPCI 5,75% 2019 - 2026			/			8 560
TPCI.040	TPCI 5,75% 2019-2026			/	10,000	3 350	10 200
TPCI.041	TPCI 5,80% 2020-2027			/			10 700
TPCI.042	TPCI 5,90% 2020-2030			/	10,400	14 989	10 300
TPCI.043	TPCI 5,90% 2020 - 2030			/	10,200	5 000	10 200
TPCI.044	TPCI 5,80% 2020 - 2027			/			10 100
TPCI.045	TPCI 5,80% 2020 - 2027			/			10 000
TPCI.046	TPCI 5,90% 2020 - 2030			/			10 200
TPCI.047	TPCI 5,80% 2020 - 2027			/			10 250
TPCI.048	TPCI 5,80% 2020- 2027			/	10,000	30	10 000
TPCI.049	TPCI 5,90% 2020- 2030			/			10 085
TPCI.050	TPCI 5,90% 2020-2030			/			10 000
TPCI.051	TPCI 5,80% 2020-2027			/			10 000
TPCI.052	TPCI 5,90 % 2020-2030			/	10,300	7 496	10 300
TPCI.053	TPCI 5,80% 2020-2027			/			10 600
TPCI.054	TPCI 5,90% 2020-2030			/			10 000
TPCI.055	TPCI 5,80% 2020 -2027			/			10 500
TPCI.056	TPCI 5,90% 2020- 2030			/			10 700
TPCI.057	TPCI 5,80% 2020-2027			/			10 000
TPCI.058	TPCI 5,80% 2021-2028			/			10 000
TPCI.059	TPCI 5,90% 2021-2031			/	10,350	9 996	10 350
TPCI.060	TPCI 5,80% 2021-2028			/			10 050
TPCI.061	TPCI 5,90% 2021-2031			/			10 050
TPCI.062	TPCI 5,80 % 2021 -2028			/			10 700
TPCI.063	TPCI 5,90% 2021 -2031			/			10 000
TPCI.064	TPCI 5,80 % 2021 - 2028			/			10 180
TPCI.065	TPCI 5,90% 2021-2031			/			10 000
TPCI.066	TPCI 5,90% 2021-2031			/			9 845
TPCI.067	TPCI 5,90 % 2021-2036			/	10,400	10 010	10 500
TPCI.068	TPCI 5,90 % 2022-2037			/	10,000	995	10 000
TPCI.069	TPCI 5,75 % 2022-2037			/	9,900	69 916	10 000
TPCI.070	TPCI 5,75 % 2022-2037			/	10,000	9 995	10 000
TPCI.071	TPCI 5,65% 2022-2032			/			10 000
TPCI.072	TPCI 5,65% 2022-2029			/			10 000
TPCI.073	TPCI 5,75% 2022-2032			/			10 000
TPCI.074	TPCI 5,85% 2022-2042			/			10 000
TPNE.01	TRESOR PUBLIC DU NIGER 6,50% 2019-2026			/			10 800
TPNE.02	TRESOR PUBLIC DU NIGER 6,50% 2019 - 2026			/			10 800

vendredi 9 décembre 2022

TPNE.O3	TRESOR PUBLIC DU NIGER 6,5% 2020-2027		/	10,500	350	10 800
TPNE.O4	TRESOR PUBLIC DU NIGER 6,30% 2021-2031		/	10,500	4 995	10 500
TPNE.O5	TPNE 6,15 % 2022-2034		/	10,350	5 005	10 350

SUKUK ET TITRES ASSIMILES

Symbole	Titre	Quantité résiduelle à l'achat	Cours Achat / Vente	Quantité résiduelle à la vente	Cours de Référence
SUKCI.S2	SUKUK CI 5.75% 2016-2023		/		10 800
SUKSN.S2	SUKUK SN 6% 2016-2026		/		10 800
SUKTG.S1	SUKUK TG 6.5% 2016-2026		/		10 800

CALENDRIER DES ASSEMBLEES GENERALES

ANNEE : 2022

Société	Nature	Date	Heure	Lieu
MOVIS CI	Ordinaire	23/12/2022	10:00:00	Siège social de MOVIS CI, Vridi, Zone Industrielle, Rue des conteneurs
NEI-CEDA CI	Mixte	13/12/2022	09:30:00	Siège, Abidjan-Treichville
UNILEVER CI	Ordinaire	13/12/2022	10:00:00	Salle de Conférence d'Azalai Hotel Abidjan sis à Marcory, Boulevard Valéry Giscard d'Estaing
VIVO ENERGY CI	Ordinaire	22/09/2022	10:00:00	VISIOCONFERENCE
AIR LIQUIDE CI	Ordinaire	12/07/2022	00:00:00	Salle de conférence de la CRRAE-UMOA
SERVAIR ABIDJAN CI	Ordinaire	06/07/2022	11:00:00	Salle JEWELS de la CGECI sise à la Maison de l'Entreprise au Plateau
UNIWAX CI	Ordinaire	30/06/2022	09:00:00	Espace Latrille Events, sis à Abidjan Cocody II-Plateaux (Carrefour Duncan)
TRACTAFRIC CI	Ordinaire	30/06/2022	10:00:00	à l'hôtel AZALAI ABIDJAN
CROWN SIEM CI	Ordinaire	29/06/2022	09:00:00	siège de la CGECI, sis à la Maison de l'Entreprise, au Plateau, à l'Angle du Boulevard de la République et de l'Avenue Lamblin
SITAB	Ordinaire	28/06/2022	10:00:00	la SALLE JEWELS de la CGECI (Plateau)
BICI CI	Ordinaire	23/06/2022	10:00:00	Maison de l'Entreprise (siège du Patronat Ivoirien), Abidjan-Plateau à l'Angle duBoulevard de la republique et de l'Avenue Lamblin
SUCRIVOIRE	Mixte	23/06/2022	09:30:00	VISIOCONFERENCE
SMB	Ordinaire	21/06/2022	09:30:00	amphithéâtre de la CGECI sis Abidjan-Plateau, à l'Angle du Boulevard de la République et de l'Avenue Lamblin
SODECI	Ordinaire	21/06/2022	14:00:00	VISIOCONFERENCE
PALM CI	Mixte	21/06/2022	09:30:00	VISIOCONFERENCE
CFAO MOTORS CI	Ordinaire	21/06/2022	09:00:00	siège social sis Abidjan, 117, Boulevard de Marseille
SMB	Ordinaire	21/06/2022	09:30:00	amphithéâtre de la CGECI sis Abidjan-Plateau, à l'Angle du Boulevard de la République et de l'Avenue Lamblin
SOLIBRA	Ordinaire	20/06/2022	09:00:00	espace CRISTAL 8, rue du Chevalier de Clieu Zone 4 C "Salle PLATINUM" Abidjan
CIE CI	Ordinaire	20/06/2022	08:30:00	VISIOCONFERENCE
TOTAL SENEGAL S.A.	Ordinaire	17/06/2022	10:00:00	Hôtel PULLMAN DAKAR TERANGA et par visio-conférence
FILTISAC CI	Ordinaire	16/06/2022	09:00:00	Immeuble CRRAE-UMOA sis à Abidjan Plateau (RCI)
FILTISAC CI	Ordinaire	16/06/2022	10:00:00	Immeuble CRRAE-UEMOA sis à Abidjan Plateau
TOTAL	Ordinaire	16/06/2022	10:00:00	l'Hôtel Radisson Blu, sis à Abidjan Port- Bouët, route de l'Aéroport International Félix Houphouët Boigny
SOGB	Ordinaire	15/06/2022	11:00:00	Immeuble CRRAE-UEMOA sis à Abidjan Plateau
BERNABE CI	Ordinaire	15/06/2022	10:00:00	Salle Gewels du patronat Ivoirien (CGECI) sis à Abidjan plateau, immeuble MDE 01 BP 8666 ABIDJAN
SETAO CI	Ordinaire	15/06/2022	10:00:00	Hôtel TIAMA, à ABIDJAN-Plateau
SAPH CI	Mixte	13/06/2022	09:30:00	VISIOCONFERENCE
NEI-CEDA CI	Ordinaire	10/06/2022	10:00:00	Hôtel TIAMA, à ABIDJAN-Plateau
NSBC	Ordinaire	07/06/2022	10:30:00	Espace Latrille Events, situé à Abidjan- Cocody, Deux-plateaux
BOLLORE TRANSPORT & LOGISTICS	Ordinaire	31/05/2022	10:00:00	salle Kodjo EBOUCLE du palais de la culture sis à Treichville, Avenue Christiani à Abidjan.
SAFCA CI	Mixte	27/05/2022	10:00:00	Abidjan, 1 Rue des Carrosiers, Zone 3 C (Face de SOCOCE Treichville)
ORAGROUP	Mixte	25/05/2022	10:00:00	l'Hôtel 2 Février de LOME
ECOBANK TG	Ordinaire	25/05/2022	10:00:00	Salle des Fêtes du Sofitel Abidjan Hôtel Ivoire - Côte d'Ivoire
NESTLE CI	Ordinaire	20/05/2022	10:00:00	VISIOCONFERENCE
SIB	Ordinaire	18/05/2022	09:00:00	Maison de l'Entreprise (siège du Patronat Ivoirien), Abidjan-Plateau à l'Angle duBoulevard de la republique et de l'Avenue Lamblin
ONATEL BF	Ordinaire	12/05/2022	10:30:00	ROYAL BEACH HÔTEL, OUAGADOUGOU-BURKINA FASO
SGB CI	Ordinaire	06/05/2022	09:00:00	Espace Latrille Events, sis à Abidjan Commune de Cocody, aux Deux-Plateaux Boulevard Latrille
SONATEL	Mixte	28/04/2022	10:00:00	VISIOCONFERENCE, dans ses locaux situés au Technopole à Dakar
BANK OF AFRICA SN	Ordinaire	15/04/2022	09:30:00	Immeuble Elan II au 2ème Etage, Almadies, Zone 12, Route de Ngor à Dakar

vendredi 9 décembre 2022

BANK OF AFRICA BN	Ordinaire	13/04/2022	10:00:00	Hôtel GOLDEN TULIP à Cotonou
SICABLE	Ordinaire	07/04/2022	10:00:00	Hôtel TIAMA, à ABIDJAN
CORIS BANK INTERNATIONAL	Ordinaire	07/04/2022	09:00:00	Hôtel SOPATEL Silmandé SA, à Ouagadougou
ECOBANK CI	Ordinaire	05/04/2022	10:00:00	l'Hôtel Radisson Blu, sis à Abidjan Port- Bouët, route de l'Aéroport International Félix Houphouët Boigny
BANK OF AFRICA ML	Ordinaire	05/04/2022	09:30:00	Siège de la banque à l'Immeuble BANK OF AFRICA, Avenue du Mali-Quartier ACI 2000
BANK OF AFRICA CI	Ordinaire	31/03/2022	10:00:00	Salle Jewels du patronat Ivoirien (CGECI) sis à Abidjan plateau, immeuble MDE 01 BP 8666 ABIDJAN
BANK OF AFRICA NG	Ordinaire	30/03/2022	10:00:00	Centre de Formation de la BOA-NIGER (BOA-Siège)
BANK OF AFRICA BF	Ordinaire	29/03/2022	10:00:00	Salle LAICO HOTEL OUAGA 2000

L'actualité de la BRVM sur nos plateformes digitales

Infos BRVM

Pour recevoir les informations boursières par SMS, souscrivez :



Côte d'Ivoire : *430#
Bénin : *430*15#



Côte d'Ivoire : #139#
Burkina Faso : *310#



Côte d'Ivoire : *431#
Niger : *512*9#
Togo : *310#

Site web

www.brvm.org



Application Mobile

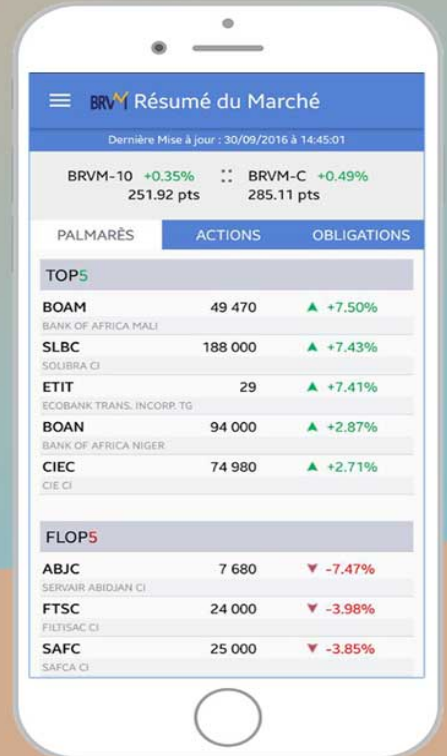

Disponible sur
 Google play

Disponible sur
 App Store

Nous suivre sur :

