

BRVM 10	161,35
Variation Jour	↑ 0,50 %
Variation annuelle	↑ 5,11 %



BULLETIN OFFICIEL DE LA COTE

N° 209

lundi 31 octobre 2022

Site : www.brvm.org

BRVM Composite	201,89
Variation Jour	↑ 0,19 %
Variation annuelle	↓ -0,19 %

Evolution des indices

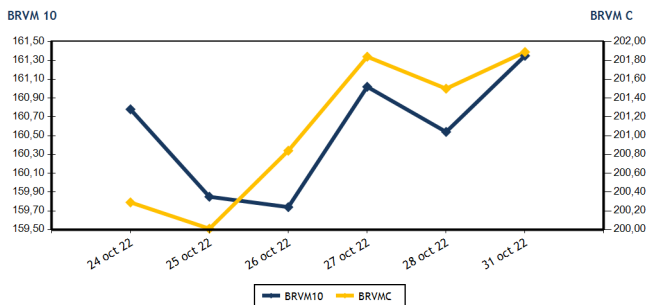

Volumes et valeurs transigés

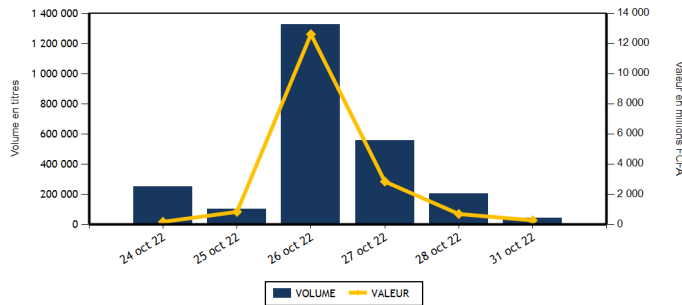

Actions	Niveau	Evol. Jour
Capitalisation boursière (FCFA)(Actions & Droits)	6 076 965 196 353	0,19 %
Volume échangé (Actions & Droits)	41 882	-79,16 %
Valeur transigée (FCFA) (Actions & Droits)	266 714 450	-60,68 %
Nombre de titres transigés	28	-26,32 %
Nombre de titres en hausse	9	-40,00 %
Nombre de titres en baisse	8	-33,33 %
Nombre de titres inchangés	11	0,00 %

Obligations	Niveau	Evol. Jour
Capitalisation boursière (FCFA)	8 775 692 531 411	0,01 %
Volume échangé	223	-85,13 %
Valeur transigée (FCFA)	2 249 600	-84,33 %
Nombre de titres transigés	2	-83,33 %
Nombre de titres en hausse	1	-75,00 %
Nombre de titres en baisse	0	-
Nombre de titres inchangés	1	-87,50 %

PLUS FORTES HAUSSES

Titres	Cours	Evol. Jour	Evol. annuelle
SAPH CI (SPHC)	5 420	7,43 %	4,33 %
SICABLE CI (CABC)	1 180	7,27 %	16,26 %
SOCIETE IVOIRIENNE DE BANQUE (SIBC)	4 650	3,33 %	16,69 %
BANK OF AFRICA BF (BOABF)	5 400	0,93 %	-12,90 %
SODE CI (SDCC)	5 450	0,46 %	26,89 %

PLUS FORTES BAISES

Titres	Cours	Evol. Jour	Evol. annuelle
SICOR CI (SICC)	6 425	-7,49 %	25,49 %
BANK OF AFRICA ML (BOAM)	1 405	-6,64 %	-5,39 %
UNIWAX CI (UNXC)	1 100	-5,17 %	-45,00 %
BICI CI (BICC)	6 400	-1,54 %	-13,51 %
BANK OF AFRICA BN (BOAB)	6 010	-1,39 %	13,40 %

INDICES SECTORIELS

Base = 100 au 14 juin 1999	Nombre de sociétés	Valeur	Evol. Jour	Evol. annuelle	Volume	Valeur	PER moyen
BRVM - INDUSTRIE	11	105,22	-0,12 %	-4,44 %	2 289	2 708 940	27,92
BRVM - SERVICES PUBLICS	4	462,04	0,03 %	2,94 %	18 363	182 784 350	9,29
BRVM - FINANCES	15	75,20	0,11 %	-2,50 %	16 449	57 831 825	7,19
BRVM - TRANSPORT	2	419,27	0,29 %	-32,61 %	35	60 200	6,72
BRVM - AGRICULTURE	5	305,57	2,03 %	25,59 %	4 085	21 765 540	5,87
BRVM - DISTRIBUTION	7	390,05	0,00 %	-4,27 %	661	1 563 595	28,32
BRVM - AUTRES SECTEURS	1	1 203,03	0,00 %	33,56 %	0	0	11,71
BRVM - PETITES CAPITALISATIONS	-	-	-	-	-	-	-

Indicateurs	1er et 2è Comp.	BRVM PC
PER moyen du marché	8,07	
Taux de rendement moyen du marché	7,30	
Taux de rentabilité moyen du marché	7,82	
Nombre de sociétés cotées	45	
Nombre de lignes obligataires	108	
Volume moyen annuel par séance	1 056 486,00	
Valeur moyenne annuelle par séance	2 011 422 328,92	

Indicateurs	1er et 2è Comp.	BRVM PC
Ratio moyen de liquidité	0,69	
Ratio moyen de satisfaction	1,81	
Ratio moyen de tendance	263,23	
Ratio moyen de couverture	37,99	
Taux de rotation moyen du marché	0,00	
Prime de risque du marché	6,49	
Nombre de SGI participantes	15	

Définitions

Volume moyen annuel par séance = Valeur annuel échangé / nombre de séances
 Valeur moyenne annuelle par séance = Valeur annuelle échangée / nombre de séances
 Ratio moyen de liquidité = Moyenne des ratios de liquidité (Titres échangés / Volume des ordres de vente)
 Ratio moyen de satisfaction = Moyenne des ratios de satisfaction (Titres échangés / Volume des ordres d'achat)
 Ratio moyen de tendance = Moyenne des ratios de tendance (Volume des ordres d'achat / Volume des ordres de vente)
 Ratio moyen de couverture = Moyenne des ratios de couverture (Volume des ordres de vente / Volume des ordres d'achat)

Taux moyen de rotation = moyenne des taux de rotation des actions cotées (volume transigé / capi flottante)
 PER moyen du marché = moyenne des PER des actions cotées ayant un PER positif
 Taux de rendement moyen = moyenne des taux de rendement des actions cotées ayant distribué un dividende
 Taux de rentabilité moyen = moyenne des taux de rentabilité des actions cotées
 Prime de risque du marché = (1 / le PER moyen du marché) - le taux de référence actuel des emprunts d'Etat



BRVM - BOURSE REGIONALE DES VALEURS MOBILIERES
 BRVM - Société Anonyme au capital de 3.062.040.000 CFA - RC : CI - ABJ - 1997 - B - 208435 - CC : 9819725 - E
 Siège Social : Abidjan - CÔTE D'IVOIRE. Adresse : 18, Rue Joseph ANOMA (Rue des Banques) - Abidjan
 Tél : +225 20 32 66 85 / 86, Fax : +225 20 32 66 84, Mail : brvm@brvm.org, Site Web : www.brvm.org

MARCHE DES ACTIONS

Symbole	Titre	Cours Précédent	Cours du jour		Variation jour	Séance de cotation		Cours Référence	Variation de l'année précédente	Dernier dividende payé		Rdt. Net	PER
			Ouv.	Clôt.		Volume	Valeur			Montant net	Date		
SECTEUR - INDUSTRIE		105,22	points		-0,12 %								
CABC	SICABLE CI	1 100	1 150	1 180	7,27 %	787	914 170	1 180	16,26 %	69,00	2-août-22	5,85 %	174,23
FTSC	FILTISAC CI	1 270	1 270	1 270	0,00 %	385	488 950	1 270	-24,40 %	235,00	30-juil.-21	18,50 %	
NEIC	NEI-CEDA CI	760	760	760	0,00 %	7	5 320	760	21,60 %	9,00	28-juin-01		9,90
NTLC	NESTLE CI	6 400	6 400	6 400	0,00 %	15	96 000	6 400	38,98 %	856,80	2-août-22	13,39 %	6,64
SEMC	CROWN SIEM CI	705	NC	NC	0,00 %			705	-7,84 %	14,40	28-déc.-21	2,04 %	7,45
SIVC	AIR LIQUIDE CI	800	NC	NC	0,00 %			800	-10,61 %	63,00	29-sept.-17		
SLBC	SOLIBRA CI	115 500	NC	NC	0,00 %			115 500	-25,96 %	4 050,00	12-août-22	3,51 %	8,63
SMBC	SMB CI	6 600	NC	NC	0,00 %			6 600	-4,35 %	720,00	24-août-22	10,91 %	5,48
STBC	SITAB CI	6 395	NC	NC	0,00 %			6 395	3,48 %	445,12	21-juil.-22	6,96 %	12,09
UNLC	UNILEVER CI	7 030	NC	NC	0,00 %			7 030	43,76 %	1 233,00	9-juil.-12		10,60
UNXC	UNIWAX CI	1 160	1 100	1 100	-5,17 %	1 095	1 204 500	1 100	-45,00 %	60,75	29-juil.-22	5,52 %	16,30
TOTAL						2 289	2 708 940						27,92
SECTEUR - SERVICES PUBLICS		462,04	points		0,03 %								
CIEC	CIE CI	2 145	2 150	2 150	0,23 %	3 623	7 789 450	2 150	13,46 %	153,16	25-juil.-22	7,12 %	12,34
ONTBF	ONATEL BF	3 740	3 740	3 740	0,00 %	3 408	11 890 650	3 740	-5,20 %	416,58	15-juin-22	11,14 %	7,86
SDCC	SOE CI	5 425	5 450	5 450	0,46 %	9	49 050	5 450	26,89 %	432,00	21-oct.-22	7,93 %	11,27
SNTS	SONATEL SN	14 400	14 440	14 400	0,00 %	11 323	163 055 200	14 400	3,04 %	1 400,00	18-mai-22	9,72 %	5,70
TOTAL						18 363	182 784 350						9,29
SECTEUR - FINANCES		75,20	points		0,11 %								
BICC	BICI CI	6 500	6 400	6 400	-1,54 %	20	128 000	6 400	-13,51 %	518,00	15-juil.-22	8,09 %	11,11
BOAB	BANK OF AFRICA BN	6 095	6 095	6 010	-1,39 %	495	2 973 820	6 010	13,40 %	546,00	25-mai-22	9,08 %	7,31
BOABF	BANK OF AFRICA BF	5 350	5 400	5 400	0,93 %	112	604 800	5 400	-12,90 %	448,00	4-mai-22	8,30 %	5,59
BOAC	BANK OF AFRICA CI	4 195	4 200	4 200	0,12 %	109	457 800	4 200	-28,27 %	374,00	28-avr.-22	8,90 %	5,05
BOAM	BANK OF AFRICA ML	1 505	1 490	1 405	-6,64 %	3 174	4 461 055	1 405	-5,39 %	271,00	15-mai-19		12,27
BOAN	BANK OF AFRICA NG	6 150	6 150	6 100	-0,81 %	3 510	21 511 000	6 100	19,61 %	567,30	12-mai-22	9,30 %	8,44
BOAS	BANK OF AFRICA SENEGAL	2 350	NC	NC	0,00 %			2 350	0,00 %	161,01	1-juin-21	6,85 %	5,09
CBIBF	CORIS BANK INTERNATIONAL	8 875	NC	NC	0,00 %			8 875	-15,48 %	448,00	6-juil.-22	5,05 %	6,10
ECOC	ECOBANK COTE D'IVOIRE	5 000	5 000	5 000	0,00 %	107	535 000	5 000	4,49 %	420,30	29-avr.-22	8,41 %	8,02
ETIT	ECOBANK TRANS. INCORP. TG	19	19	19	0,00 %	3 500	66 500	19	5,56 %	0,90	20-juin-22	4,74 %	1,77
NSBC	NSIA BANQUE COTE D'IVOIRE	5 000	4 905	5 000	0,00 %	20	99 050	5 000	-19,16 %	77,69	27-juil.-20	1,55 %	5,22
ORGT	ORAGROUP TOGO	3 500	NC	NC	0,00 %			3 500	-16,47 %	59,52	17-juil.-20	1,70 %	12,27
SAFC	SAFCA CI	800	NC	NC	0,00 %			800	-5,88 %	23,04	29-juil.-11		
SGBC	SOCIETE GENERALE COTE D'IVOIRE	12 010	12 000	12 000	-0,08 %	317	3 804 000	12 000	13,26 %	1 004,93	10-juin-22	8,37 %	5,54
SIBC	SOCIETE IVOIRIENNE DE BANQUE	4 500	4 550	4 650	3,33 %	5 085	23 190 800	4 650	16,69 %	405,00	30-juin-22	8,71 %	6,83
TOTAL						16 449	57 831 825						7,19
SECTEUR - TRANSPORT		419,27	points		0,29 %								
SDSC	BOLLORE	1 715	1 720	1 720	0,29 %	35	60 200	1 720	-33,07 %	130,00	23-juin-22	7,56 %	6,72
SVOC	MOVIS CI	2 395	SP	SP	0,00 %			2 395	0,00 %	270,00	5-juil.-99		
TOTAL						35	60 200						6,72

MARCHE DES ACTIONS

Symbole	Titre	Cours Précédent	Cours du jour		Variation jour	Séance de cotation		Cours Référence	Variation de l'année précédente	Dernier dividende payé		Rdt. Net	PER
			Ouv.	Clôt.		Volume	Valeur			Montant net	Date		
SECTEUR - AGRICULTURE		305,57	points		↑	2,03 %							
PALC	PALM CI	10 895	NC	NC	0,00 %			10 895	55,87 %	1 236,34	31-août-22	11,35 %	3,97
SCRC	SUCRIVOIRE	1 180	1 180	1 180	0,00 %	1	1 180	1 180	22,92 %	40,50	20-août-21	3,43 %	
SICC	SICOR CI	6 945	6 425	6 425	-7,49 %	11	70 675	6 425	25,49 %	1 919,00	25-sept.-00		3,90
SOGC	SOGB CI	6 095	5 900	6 095	0,00 %	73	439 085	6 095	21,90 %	541,81	21-juil.-22	8,89 %	8,94
SPHC	SAPH CI	5 045	5 300	5 420	7,43 %	4 000	21 254 600	5 420	4,33 %	365,40	4-août-22	6,74 %	6,68
TOTAL						4 085	21 765 540						5,87
SECTEUR - DISTRIBUTION		390,05	points		→	0,00 %							
ABJC	SERVAIR ABIDJAN CI	1 600	NC	NC	0,00 %			1 600	-8,57 %	57,73	24-août-22	3,61 %	18,31
BNBC	BERNABE CI	2 150	NC	NC	0,00 %			2 150	-1,15 %	45,00	19-juil.-19		89,11
CFAC	CFAO MOTORS CI	925	NC	NC	0,00 %			925	-22,27 %	69,47	2-août-22	7,51 %	25,00
PRSC	TRACTAFRIC MOTORS CI	3 600	NC	NC	0,00 %			3 600	-14,29 %	175,86	30-août-22	4,89 %	12,02
SHEC	VIVO ENERGY CI	875	870	870	-0,57 %	50	43 500	870	1,16 %	29,00	28-oct.-22	3,33 %	23,23
TTLC	TOTAL CI	2 335	2 340	2 340	0,21 %	46	107 595	2 340	11,43 %	159,29	25-août-22	6,81 %	13,22
TTLS	TOTAL SN	2 500	2 500	2 500	0,00 %	565	1 412 500	2 500	26,58 %	187,30	22-juil.-22	7,49 %	17,35
TOTAL						661	1 563 595						28,32
AUTRES SECTEURS		1 203,03	points		→	0,00 %							
STAC	SETAO CI	975	NC	NC	0,00 %			975	33,56 %	66,15	18-juil.-22	6,78 %	11,71
TOTAL						0	0						11,71
TOTAL - Marché des actions						41 882	266 714 450						

MARCHE DES DROITS

Symbole	Titre	Cours Précédent	Cours du jour		Variation jour	Séance de cotation		Cours Référence	Variation depuis l'origine	Parité	Periode de négociation	
			Ouv.	Clôt.		Volume	Valeur				Début	fin
TOTAL												
TOTAL - Marché des droits												

TROISIEME COMPARTIMENT - BRVM PETITES CAPITALISATIONS

Symbole	Titre	Cours Précédent	Cours du jour		Variation jour	Séance de cotation		Cours Référence	Variation depuis l'origine
			Ouv.	Clôt.		Volume	Valeur		
TOTAL									
TOTAL - 3ème Compartiment - BRVM PC									

Légende:
 (d) Ex-dividende (V) Variation par rapport au cours de référence
 Cours du jour: Ouv.: Ouverture Clôt.: Clôture Moy.: Moyen
 Mentions : NC: Non Coté Ex-c: Ex-coupon Ex-d: Ex-droit SP: Suspendu Val-T: Valeur Théorique
 PER = Cours / BNPA selon les données disponibles Rdt. Net: Rendement net (DNPA / Cours)
 Comp.: 1 - Premier Compartiment 2 - Second Compartiment 3 - Compartiment de croissance
 Ratio de liquidité = Titres échangés / Volume des ordres de vente
 : Progression de l'indice sectoriel : Stabilité de l'indice sectoriel : Recul de l'indice sectorie

MARCHE DES OBLIGATIONS

Symbole	Titre	Valeur nominale	Cours Précédent	Cours du jour	Cours Référence	Séance de cotation	Coupon couru	Coupon d'intérêt	Période	Montant net	Eché.	Type Amort
						Volume	Valeur					
OBLIGATIONS D'ETAT												
EOM.01	ETAT DU MALI 6.20% 2016-2023	1 665	1 665	NC	1 665		45,53	A	103,23		23-mai-23	ACD
EOM.02	Etat du Mali 6.50% 2017-2024	4 000	4 000	NC	4 000		138,19	A	260,00		20-avr.-23	AC
EOM.03	ETAT DU MALI 6,50 % 2018-2025	6 000	6 000	NC	6 000		37,04	A	520,00		5-oct.-23	AC
EOM.04	ETAT DU MALI 6,50% 2019-2027	10 000	10 000	NC	10 000		197,67	A	650,00		12-juil.-23	AC
EOM.05	ETAT DU MALI 6,50% 2020-2028	10 000	10 000	NC	10 000		388,22	A	650,00		27-mars-23	ACD
EOM.06	ETAT DU MALI 6,50% 2020-2027	10 000	10 000	NC	10 000		596,58	A	650,00		30-nov.-22	AC
EOM.07	ETAT DU MALI 6.50% 2021-2031	10 000	10 200	NC	10 200		352,60	A	650,00		16-avr.-23	AC
EOM.08	ETAT DU MALI 6,20 % 2022-2032	10 000	10 000	NC	10 000		91,73	A	620,00		7-sept.-23	ACD
EOS.05	ETAT SENEGAL 6.50% 2013-2023	10 000	10 700	NC	10 700		166,03	S	325,00		29-janv.-23	ACD
EOS.07	ETAT SENEGAL 6.30% 2015-2025	10 000	10 700	NC	10 700		274,44	S	317,59		25-nov.-22	ACD
TPBF.010	TPBF 6,50% 2020 - 2028	9 167	9 808	NC	9 808.34		73,62	S	325,00		20-mars-23	ACD
TPBF.011	TPBF 6,50 % 2020-2028	10 000	10 000	NC	10 000		201,36	S	325,00		9-janv.-23	ACD
TPBF.012	TPBF 6.50% 2021-2031	10 000	10 700	NC	10 700		64,64	S	325,00		25-mars-23	ACD
TPBF.013	TPBF 6,50 % 2021 - 2031	10 000	10 250	NC	10 250		206,66	S	325,00		6-janv.-23	ACD
TPBF.04	TPBF 6.50% 2017-2027	10 000	10 100	NC	10 100		163,84	S	327,67		31-janv.-23	ACD
TPBF.05	TPBF 6,50% 2017-2024	10 000	10 800	NC	10 800		220,22	S	325,00		29-déc.-22	ACD
TPBF.06	TPBF 6.50% 2018-2025	10 000	10 500	NC	10 500		262,12	S	324,11		5-déc.-22	ACD
TPBF.07	TPBF 6,50% 2018- 2025	10 000	10 000	NC	10 000		298,51	S	325,00		15-nov.-22	AC
TPBF.08	TPBF 6,50% 2019-2027	10 000	10 000	NC	10 000		316,99	S	327,67		6-nov.-22	ACD
TPBF.09	TPBF 6,50% 2019 - 2027	10 000	10 700	NC	10 700		41,07	S	325,00		8-avr.-23	ACD
TPBJ.03	TPBJ 6,50% 2020-2028	10 000	10 000	NC	10 000		119,32	A	650,00		25-août-23	AC
TPBJ.04	TPBJ 5,50 % 2022-2037	10 000	10 000	NC	10 000		367,67	A	550,00		1-mars-23	AC
TPBJ.05	TPBJ 5,85 % 2022-2042	10 000	10 000	NC	10 000		391,07	A	585,00		1-mars-23	ACD
TPBJ.06	TPBJ 5,75% 2022-2037	10 000	10 000	NC	10 000		149,66	A	575,00		28-juil.-23	ACD
TPCI.017	TPCI 3% 2014-2024	10 000	10 000	NC	10 000		109,84	S	150,00		19-déc.-22	ACD
TPCI.019	TPCI 5.99% 2015-2025	10 000	10 050	NC	10 050		278,99	A	599,00		14-mai-23	ACD
TPCI.021	TPCI 6% 2016-2028	10 000	10 000	NC	10 000		338,63	A	600,00		8-avr.-23	ACD
TPCI.022	TPCI 5.90% 2016 - 2026	10 000	10 000	NC	10 000		223,07	A	590,00		15-juin-23	ACD
TPCI.023	TPCI 5.90% 2016-2026	10 000	10 215	NC	10 215		562,52	A	590,00		17-nov.-22	ACD
TPCI.024	TPCI 6.25% 2017-2029	10 000	10 700	NC	10 700		53,23	S	312,50		31-mars-23	ACD
TPCI.025	TPCI 5,95% 2017-2024 A	10 000	10 000	NC	10 000		11,44	S	297,50		24-avr.-23	ACD
TPCI.026	TPCI 5,95% 2017-2024 B	10 000	10 090	NC	10 090		281,33	S	297,50		10-nov.-22	ACD
TPCI.027	TPCI 6% 2017-2025	10 000	10 250	NC	10 250		203,28	S	300,00		29-déc.-22	ACD
TPCI.028	TPCI 6% 2018 - 2026	10 000	10 700	NC	10 700		147,95	A	600,00		2-août-23	ACD
TPCI.029	TPCI 6% 2018-2026	10 000	10 000	NC	10 000		19,73	A	600,00		19-oct.-23	ACD
TPCI.030	TPCI 5,95% 2018-2025	7 000	7 014	NC	7 014		159,75	S	208,82		13-déc.-22	ACD
TPCI.031	TPCI 5,75% 2019 - 2026	10 000	10 230	NC	10 230		209,52	A	575,00		20-juin-23	ACD
TPCI.032	TPCI 2,23% 2019-2026	10 000		NC			81,26	A	223,00		20-juin-23	ACD
TPCI.033	TPCI 5.75% 2019-2026	8 000	8 560	NC	8 560		283,56	A	460,00		20-mars-23	ACD
TPCI.034	TPCI 6% 2019-2029	8 750	8 750	NC	8 750		323,63	A	525,00		20-mars-23	ACD
TPCI.035	TPCI 5,75% 2019 -2026	10 000	10 200	NC	10 200		176,44	A	575,00		11-juil.-23	ACD
TPCI.036	TPCI 5,75% 2019- 2026	10 000	10 180	NC	10 180		111,85	A	575,00		21-août-23	ACD
TPCI.037	TPCI 5,80% 2019-2026	10 000	10 000	NC	10 000		525,97	A	580,00		4-déc.-22	ACD
TPCI.038	TPCI 5,75% 2019-2026	10 000	10 000	10 000	10 000	125	1 250 000	A	575,00		4-déc.-22	ACD
TPCI.039	TPCI 5,75% 2019 - 2026	8 000	8 560	NC	8 560		597,05	A	575,00		17-oct.-22	ACD
TPCI.040	TPCI 5,75% 2019-2026	10 000	10 200	NC	10 200		463,15	A	575,00		10-janv.-23	ACD
TPCI.041	TPCI 5,80% 2020-2027	10 000	10 700	NC	10 700		389,32	A	580,00		28-févr.-23	ACD
TPCI.042	TPCI 5,90% 2020-2030	10 000	10 500	NC	10 500		396,03	A	590,00		28-févr.-23	ACD
TPCI.043	TPCI 5,90% 2020 - 2030	10 000	10 000	10 200	10 200	98	999 600	A	590,00		23-avr.-23	ACD
TPCI.044	TPCI 5,80% 2020 - 2027	10 000	10 100	NC	10 100		303,51	A	580,00		23-avr.-23	ACD
TPCI.045	TPCI 5,80% 2020 -2027	10 000	10 000	NC	10 000		217,70	A	580,00		16-juin-23	ACD
TPCI.046	TPCI 5,90% 2020 - 2030	10 000	10 200	NC	10 200		221,45	A	590,00		16-juin-23	ACD
TPCI.047	TPCI 5,80% 2020 - 2027	10 000	10 250	NC	10 250		217,70	A	580,00		16-juin-23	ACD
TPCI.048	TPCI 5,80% 2020- 2027	10 000	10 000	NC	10 000		149,37	A	580,00		29-juil.-23	ACD
TPCI.049	TPCI 5,90% 2020- 2030	10 000	10 085	NC	10 085		151,95	A	590,00		29-juil.-23	ACD
TPCI.050	TPCI 5,90% 2020-2030	10 000	10 000	NC	10 000		103,45	A	590,00		28-août-23	ACD
TPCI.051	TPCI 5,80% 2020-2027	10 000	10 000	NC	10 000		46,08	A	580,00		2-oct.-23	ACD
TPCI.052	TPCI 5,90 % 2020-2030	10 000	10 300	NC	10 300		46,88	A	590,00		2-oct.-23	ACD
TPCI.053	TPCI 5,80% 2020-2027	10 000	10 600	NC	10 600		4,77	A	580,00		28-oct.-23	ACD
TPCI.054	TPCI 5,90% 2020-2030	10 000	10 000	NC	10 000		4,85	A	590,00		28-oct.-23	ACD

lundi 31 octobre 2022

TPCI.055	TPCI 5,80% 2020 -2027	10 000	10 500	NC	10 500	494,19	A	580,00	24-déc.-22	ACD
TPCI.056	TPCI 5,90% 2020- 2030	10 000	10 700	NC	10 700	502,71	A	590,00	24-déc.-22	ACD
TPCI.057	TPCI 5,80% 2020-2027	10 000	10 000	NC	10 000	548,22	A	580,00	20-nov.-22	ACD
TPCI.058	TPCI 5,80% 2021-2028	10 000	10 000	NC	10 000	375,01	A	580,00	9-mars-23	ACD
TPCI.059	TPCI 5,90% 2021-2031	10 000	10 500	NC	10 500	381,48	A	590,00	9-mars-23	ACD
TPCI.060	TPCI 5,80% 2021-2028	10 000	10 050	NC	10 050	271,73	A	580,00	13-mai-23	ACD
TPCI.061	TPCI 5,90% 2021-2031	10 000	10 050	NC	10 050	276,41	A	590,00	13-mai-23	ACD
TPCI.062	TPCI 5,80 % 2021 -2028	10 000	10 700	NC	10 700	195,45	A	580,00	30-juin-23	ACD
TPCI.063	TPCI 5,90% 2021 -2031	10 000	10 000	NC	10 000	198,82	A	590,00	30-juin-23	ACD
TPCI.064	TPCI 5,80 % 2021 - 2028	10 000	10 180	NC	10 180	120,77	A	580,00	16-août-23	ACD
TPCI.065	TPCI 5,90% 2021-2031	10 000	10 000	NC	10 000	50,11	A	590,00	30-sept.-23	ACD
TPCI.066	TPCI 5,90% 2021-2031	10 000	10 050	NC	10 050	581,92	A	590,00	5-nov.-22	ACD
TPCI.067	TPCI 5,90 % 2021-2036	10 000	10 500	NC	10 500	515,64	A	590,00	16-déc.-22	ACD
TPCI.068	TPCI 5,90 % 2022-2037	10 000	10 005	NC	10 005	439,67	A	590,00	1-févr.-23	ACD
TPCI.069	TPCI 5,75 % 2022-2037	10 000	9 999	NC	9 999	351,30	A	575,00	22-mars-23	ACD
TPCI.070	TPCI 5,75 % 2022-2037	10 000	10 000	NC	10 000	291,44	A	575,00	29-avr.-23	ACD
TPCI.071	TPCI 5,65% 2022-2032	10 000	10 000	NC	10 000	213,62	A	565,00	15-juin-23	ACD
TPCI.072	TPCI 5,65% 2022-2029	10 000	10 000	NC	10 000	145,51	A	565,00	29-juil.-23	ACD
TPCI.073	TPCI 5,75% 2022-2032	10 000	10 000	NC	10 000	148,08	A	575,00	29-juil.-23	ACD
TPCI.074	TPCI 5,85% 2022-2042	10 000	10 000	NC	10 000	150,66	A	585,00	29-juil.-23	ACD
TPNE.01	TRESOR PUBLIC DU NIGER 6,50% 2019-2026	10 000	10 800	NC	10 800	386,44	A	650,00	28-mars-23	ACD
TPNE.02	TRESOR PUBLIC DU NIGER 6,50% 2019 - 2026	10 000	10 800	NC	10 800	162,05	A	650,00	1-août-23	ACD
TPNE.03	TRESOR PUBLIC DU NIGER 6,5% 2020-2027	10 000	10 800	NC	10 800	163,84	A	650,00	31-juil.-23	ACD
TPNE.04	TRESOR PUBLIC DU NIGER 6,30% 2021-2031	10 000	10 700	NC	10 700	117,37	A	630,00	24-août-23	ACD
TPNE.05	TPNE 6,15 % 2022-2034	10 000	10 300	NC	10 300	252,74	A	615,00	3-juin-23	ACD
TOTAL					223	2 249 600				

OBLIGATIONS REGIONALES

BIDC.04	BIDC-EBID 6.10% 2017-2027	6 250	6 750	NC	6 750	143,10	A	381,25	16-juin-23	ACD
BIDC.05	BIDC-EBID 6,40% 2019-2026	10 000	10 500	NC	10 500	193,04	S	320,00	12-janv.-23	ACD
BIDC.06	BIDC-EBID 6,50 % 2021-2028	10 000	10 800	NC	10 800	295,62	S	327,67	18-nov.-22	ACD
BIDC.07	BIDC-EBID 5,90% 2022-2029	10 000	10 250	NC	10 250	232,77	S	295,81	9-déc.-22	ACD
CRRH.02	CRRH-UEMOA 6.10% 2012-2024	10 000	10 000	NC	10 000	175,71	S	305,00	17-janv.-23	AC
CRRH.03	CRRH-UEMOA 6% 2013-2023	10 000	10 000	NC	10 000	8,24	S	300,00	26-avr.-23	AC
CRRH.04	CRRH-UEMOA 6% 2014-2024	10 000	10 000	NC	10 000	201,64	S	300,00	30-déc.-22	AC
CRRH.05	CRRH-UEMOA 5.85% 2015-2025	10 000	10 000	NC	10 000	190,73	S	294,90	4-janv.-23	AC
CRRH.06	CRRH-UEMOA 5.85% 2016-2026	10 000	10 230	NC	10 230	190,76	S	292,50	3-janv.-23	ACD
CRRH.07	CRRH-UEMOA 5.95% 2017-2029	6 250	6 250	NC	6 250	168,76	S	185,94	17-nov.-22	AC
CRRH.08	CRRH-UEMOA 5.95% 2018-2030	7 083	7 083	NC	7 083.33	152,00	S	210,73	21-déc.-22	AC
CRRH.09	CRRH-UEMOA 6.05% 2018-2033	7 667	7 667	NC	7 667	167,28	S	231,92	21-déc.-22	AC
TOTAL					0	0				

OBLIGATIONS PIVEES

BHSN.01	DIASPORA BONDS BHS 6,25% 2019-	10 000	10 800	NC	10 800	193,49	S	315,07	10-janv.-23	ACD
FNSBC.01	FCTC NSIA BANQUE 7 % 2020-2025	5 556	5 556	NC	5 555.55	47,12	T	95,28	16-déc.-22	ACD
FORBT.01	FCTC ORABANK 7 % 2021-2026	9 444	10 106	NC	10 105.55	58,74	T	161,97	28-déc.-22	ACD
FTIMC.01	FCTC TEYLIOM IMMO 7 % 2021-2028	9 583	9 583	NC	9 583.33	95,72	T	164,35	8-déc.-22	ACD
ORGT.02	ORAGROUP SA 7,15% 2021-2028	10 000	10 400	NC	10 400	9,82	S	357,50	26-avr.-23	ACD
PADS.03	PAD 6,60% 2020-2027	10 000	10 100	NC	10 100	351,64	S	330,00	19-oct.-22	ACD
SNLC.01	SENELEC 6,50% 2018-2025	5 000	5 400	NC	5 400	30,52	S	162,50	27-mars-23	AC
SNTS.02	SONATEL 6,50% 2020-2027	10 000	10 800	NC	10 800	176,19	S	302,99	16-janv.-23	ACD
TOTAL					0	0				

SUKUK ET TITRES ASSIMILES

SUKCI.S2	SUKUK CI 5.75% 2016-2023	10 000	10 700	NC	10 700	86,25	S	289,10	7-mars-23	ACD
SUKSN.S2	SUKUK SN 6% 2016-2026	10 000	10 800	NC	10 800	161,67	S	306,67	26-janv.-23	ACD
SUKTG.S1	SUKUK TG 6.5% 2016-2026	10 000	10 800	NC	10 800	154,07	S	377,99	17-févr.-23	ACD
TOTAL					0	0				

TOTAL - Marché des obligations

223 2 249 600

Légende :
 (#) (*) Ex-Coupon couru (#)Cours de référence amorti / Coupon couru Ex-c (#)Ex-marge de profits
 Cours du jour: Ouv.: Ouverture Clôt.: Clôture Moy.: Moyen
 Type Amort: Type d'Amortissement IF: In Fine AC: Amortissement Constant AD: Amortissement Dégressif ACD: Amortissement Constant Différé
 Période: Périodicité de paiement des coupons A: Annuelle S: Semestrielle T: Trimestrielle
 Eché.: Échéance de paiement des intérêts
 Mentions: NC: Non Coté Ex-c: Ex-coupon ou Ex-droit SP: Suspendu

INFORMATIONS

OPERATIONS EN COURS

Emetteur	Opération
----------	-----------

AVIS

Entité	N°	Nature	Objet
BRVM	223-2022	Paiement Intérêts et remboursement	Paiement des intérêts semestriels et remboursement partiel du capital - TPBF 6,50 % 2018-2025
CREPMF	Décision N° CREPMF/2022/214	Décision CREPMF	Autorisation de la SGI EVEREST FINANCE pour l'exercice de l'activité de bourse en ligne

COMMUNIQUES

Emetteur	N°	Nature	Objet
SGB CI	20221031-9	Rapport d'activités du troisième trimestre	Rapport d'activité - 3ème trimestre 2022 - SGB CI
TOTAL SENEGAL S.A.	20221031-8	Rapport d'activités du troisième trimestre	Rapport d'activité - 3ème trimestre 2022 - TOTAL SN
TOTAL SENEGAL S.A.	20221031-7	Rapport d'activités du 1er semestre	Rapport d'activité - 1er semestre 2022 - TOTAL SN
SICABLE	20221031-6	Rapport d'activités du 1er semestre	Attestation des Commissaires Aux Comptes - 1er semestre 2022 - SICABLE CI
PALM CI	20221031-5	Rapport d'activités du troisième trimestre	Rapport d'activité - 3ème trimestre 2022 - PALM CI
SODECI	20221031-4	Rapport d'activités du troisième trimestre	Rapport d'activité - 3ème trimestre 2022 - SODECI
CIE CI	20221031-3	Rapport d'activités du 1er semestre	Attestation des Commissaires Aux Comptes - 1er semestre 2022 - CIE CI
CIE CI	20221031-2	Rapport d'activités du 1er semestre	Rapport d'activité - 1er semestre 2022 - CIE CI
SODECI	20221031-1	Rapport d'activités du 1er semestre	Rapport d'activité - 1er semestre 2022 - SODECI
NEI-CEDA CI	20221031	Rapport d'activités du 1er semestre	Attestation des Commissaires Aux Comptes et rapport d'activité - 1er semestre 2022 - NEI CEDA CI

QUANTITES RESIDUELLES

MARCHE DES ACTIONS

Symbole	Titre	Quantité résiduelle à l'achat	Cours Achat / Vente			Quantité résiduelle à la vente	Cours de Référence
ABJC	SERVAIR ABIDJAN CI	407	1,500	/	1,600	1 483	1 600
BICC	BICI CI	15	6,015	/	6,400	150	6 400
BNBC	BERNABE CI	4	2,150	/	2,170	60	2 150
BOAB	BANK OF AFRICA BN	2 466	6,010	/	6,090	26	6 010
BOABF	BANK OF AFRICA BF	217	5,350	/	5,400	168	5 400
BOAC	BANK OF AFRICA CI	75	4,195	/	4,200	4 391	4 200
BOAM	BANK OF AFRICA ML	110	1,430	/	1,490	198	1 405
BOAN	BANK OF AFRICA NG	690	6,100	/	6,150	6 623	6 100
BOAS	BANK OF AFRICA SENEGAL	7 263	2,300	/	2,350	520	2 350
CABC	SICABLE CI	2 043	Marché	/			1 180
CBIBF	CORIS BANK INTERNATIONAL	192	8,400	/	8,850	5	8 875
CFAC	CFAO MOTORS CI	25	915	/	925	1 021	925
CIEC	CIE CI	2 300	2,150	/	2,170	100	2 150
ECOC	ECOBANK COTE D'IVOIRE	700	4,705	/	5,000	2 018	5 000
ETIT	ECOBANK TRANS. INCORP. TG	2 145 583	18	/	19	3 003 480	19
FTSC	FILTISAC CI	19	1,250	/	1,270	4 472	1 270
NEIC	NEI-CEDA CI			/	760	343	760
NSBC	NSIA BANQUE COTE D'IVOIRE	145	4,905	/	5,000	402	5 000
NTLC	NESTLE CI	60	6,150	/	6,400	4 985	6 400
ONTBF	ONATEL BF	28	3,700	/	3,740	2 460	3 740
ORGT	ORAGROUP TOGO	147	3,350	/	3,500	6 193	3 500
PALC	PALM CI	22	10,300	/	10,890	14	10 895
PRSC	TRACTAFRIC MOTORS CI	58	3,400	/	3,600	61	3 600
SAFC	SAFCA CI			/	800	4 992	800
SCRC	SUCRIVOIRE	125	1,160	/	1,180	1 330	1 180
SDCC	SODE CI	5	5,175	/	5,400	100	5 450
SDSC	BOLLORE	123	1,600	/	1,720	165	1 720
SEMC	CROWN SIEM CI	98	660	/	710	6	705
SGBC	SOCIETE GENERALE COTE D'IVOIRE	13	11,750	/	12,000	183	12 000
SHEC	VIVO ENERGY CI	836	865	/	870	200	870
SIBC	SOCIETE IVOIRIENNE DE BANQUE	1 000	4,500	/	4,650	1 847	4 650
SICC	SICOR CI	9	6,425	/			6 425
SIVC	AIR LIQUIDE CI	50	785	/	860	2 769	800
SLBC	SOLIBRA CI			/	Marché	384	115 500
SMBC	SMB CI	40	6,605	/	7,000	540	6 600
SNTS	SONATEL SN	5	14,380	/	14,400	1 480	14 400
SOGC	SOGB CI	20	5,900	/	6,095	292	6 095
SPHC	SAPH CI	3 562	4,740	/	5,395	100	5 420
STAC	SETAO CI	255	975	/	1,000	2 000	975
STBC	SITAB CI	525	5,950	/	6,390	167	6 395
SVOC	MOVIS CI			/			2 395
TTLC	TOTAL CI	733	2,300	/	2,335	250	2 340
TTLS	TOTAL SN	177	2,350	/	2,500	1 570	2 500
UNLC	UNILEVER CI			/	7,030	110	7 030
UNXC	UNIWAX CI			/	1,100	2 605	1 100

QUANTITES RESIDUELLES

MARCHE DES DROITS

Symbole	Titre	Quantité résiduelle à l'achat	Cours Achat / Vente	Quantité résiduelle à la vente	Cours de Référence
---------	-------	-------------------------------	---------------------	--------------------------------	--------------------

TROISIEME COMPARTIMENT - BRVM PETITES CAPITALISATIONS

Symbole	Titre	Quantité résiduelle à l'achat	Cours Achat / Vente	Quantité résiduelle à la vente	Cours de Référence
---------	-------	-------------------------------	---------------------	--------------------------------	--------------------

QUANTITES RESIDUELLES

MARCHE DES OBLIGATIONS

Symbole	Titre	Quantité résiduelle à l'achat	Cours Achat / Vente	Quantité résiduelle à la vente	Cours de Référence
BHSN.01	DIASPORA BONDS BHS 6,25% 2019-		/		10 800
FNSBC.01	FCTC NSIA BANQUE 7 % 2020-2025	1 161	5,555.55 /		5 556
FORBT.01	FCTC ORABANK 7 % 2021-2026	590	9,444.44 /		10 106
FTIMC.01	FCTC TEYLIOM IMMO 7 % 2021-2028	18	9,583.33 /		9 583
ORGT.02	ORAGROUP SA 7,15% 2021-2028		/ 10,400	5 483	10 400
PADS.03	PAD 6,60% 2020-2027		/		10 100
SNLC.01	SENELEC 6,50% 2018-2025		/		5 400
SNTS.02	SONATEL 6,50% 2020-2027		/		10 800
EOM.01	ETAT DU MALI 6.20% 2016-2023		/		1 665
EOM.02	Etat du Mali 6.50% 2017-2024		/		4 000
EOM.03	ETAT DU MALI 6,50 % 2018-2025		/		6 000
EOM.04	ETAT DU MALI 6,50% 2019-2027		/		10 000
EOM.05	ETAT DU MALI 6,50% 2020-2028		/		10 000
EOM.06	ETAT DU MALI 6,50% 2020-2027		/		10 000
TPNE.05	TPNE 6,15 % 2022-2034	97	10,000 / 10,350	5 000	10 300
TPCI.073	TPCI 5,75% 2022-2032		/		10 000
TPCI.074	TPCI 5,85% 2022-2042		/		10 000
TPNE.01	TRESOR PUBLIC DU NIGER 6,50% 2019-2026		/		10 800
TPNE.02	TRESOR PUBLIC DU NIGER 6,50% 2019 - 2026		/		10 800
TPNE.03	TRESOR PUBLIC DU NIGER 6,5% 2020-2027		/		10 800
TPNE.04	TRESOR PUBLIC DU NIGER 6,30% 2021-2031		/ 10,700	1 000	10 700
TPCI.067	TPCI 5,90 % 2021-2036		/ 10,400	10	10 500
TPCI.068	TPCI 5,90 % 2022-2037		/ 10,005	19 990	10 005
TPCI.069	TPCI 5,75 % 2022-2037		/ 10,000	4 995	9 999
TPCI.070	TPCI 5,75 % 2022-2037		/ 10,000	88 800	10 000
TPCI.071	TPCI 5,65% 2022-2032		/ 10,005	12 500	10 000
TPCI.072	TPCI 5,65% 2022-2029		/		10 000
TPCI.061	TPCI 5,90% 2021-2031		/		10 050
TPCI.062	TPCI 5,80 % 2021 -2028		/ 10,000	66	10 700
TPCI.063	TPCI 5,90% 2021 -2031		/		10 000
TPCI.064	TPCI 5,80 % 2021 - 2028		/		10 180
TPCI.065	TPCI 5,90% 2021-2031		/		10 000
TPCI.066	TPCI 5,90% 2021-2031		/		10 050
TPCI.055	TPCI 5,80% 2020 -2027		/		10 500
TPCI.056	TPCI 5,90% 2020- 2030		/		10 700
TPCI.057	TPCI 5,80% 2020-2027		/		10 000
TPCI.058	TPCI 5,80% 2021-2028		/		10 000
TPCI.059	TPCI 5,90% 2021-2031		/		10 500
TPCI.060	TPCI 5,80% 2021-2028		/		10 050
TPCI.049	TPCI 5,90% 2020- 2030		/		10 085
TPCI.050	TPCI 5,90% 2020-2030		/		10 000
TPCI.051	TPCI 5,80% 2020-2027		/		10 000
TPCI.052	TPCI 5,90 % 2020-2030		/ 10,250	3	10 300
TPCI.053	TPCI 5,80% 2020-2027		/		10 600
TPCI.054	TPCI 5,90% 2020-2030		/		10 000
TPCI.043	TPCI 5,90% 2020 - 2030		/ 10,200	1 902	10 200
TPCI.044	TPCI 5,80% 2020 - 2027		/		10 100
TPCI.045	TPCI 5,80% 2020 -2027	82	10,000 /		10 000
TPCI.046	TPCI 5,90% 2020 - 2030		/		10 200

lundi 31 octobre 2022

TPCI.O47	TPCI 5,80% 2020 - 2027			/			10 250
TPCI.O48	TPCI 5,80% 2020- 2027			/			10 000
TPCI.O37	TPCI 5,80% 2019-2026			/			10 000
TPCI.O38	TPCI 5,75% 2019-2026			/	10,000	15 074	10 000
TPCI.O39	TPCI 5,75% 2019 - 2026			/			8 560
TPCI.O40	TPCI 5,75% 2019-2026			/			10 200
TPCI.O41	TPCI 5,80% 2020-2027			/			10 700
TPCI.O42	TPCI 5,90% 2020-2030			/	10,500	14 993	10 500
TPCI.O31	TPCI 5,75% 2019 - 2026			/			10 230
TPCI.O32	TPCI 2,23% 2019-2026			/			10 000
TPCI.O33	TPCI 5.75% 2019-2026			/			8 560
TPCI.O34	TPCI 6% 2019-2029			/	8,750	33	8 750
TPCI.O35	TPCI 5,75% 2019 -2026			/	10,200	2	10 200
TPCI.O36	TPCI 5,75% 2019- 2026			/			10 180
TPCI.O25	TPCI 5,95% 2017-2024 A			/			10 000
TPCI.O26	TPCI 5,95% 2017-2024 B			/	10,000	50	10 090
TPCI.O27	TPCI 6% 2017-2025			/			10 250
TPCI.O28	TPCI 6% 2018 - 2026			/			10 700
TPCI.O29	TPCI 6% 2018-2026		50	10,000	/		10 000
TPCI.O30	TPCI 5,95% 2018-2025			/			7 014
TPCI.O17	TPCI 3% 2014-2024			/			10 000
TPCI.O19	TPCI 5.99% 2015-2025			/			10 050
TPCI.O21	TPCI 6% 2016-2028			/			10 000
TPCI.O22	TPCI 5.90% 2016 - 2026			/			10 000
TPCI.O23	TPCI 5.90% 2016-2026			/			10 215
TPCI.O24	TPCI 6.25% 2017-2029			/			10 700
TPBF.O8	TPBF 6,50% 2019-2027		99	10,000	/		10 000
TPBF.O9	TPBF 6,50% 2019 - 2027			/			10 700
TPBJ.O3	TPBJ 6,50% 2020-2028		35	10,000	/		10 000
TPBJ.O4	TPBJ 5,50 % 2022-2037			/			10 000
TPBJ.O5	TPBJ 5,85 % 2022-2042			/			10 000
TPBJ.O6	TPBJ 5,75% 2022-2037			/			10 000
TPBF.O12	TPBF 6.50% 2021-2031			/			10 700
TPBF.O13	TPBF 6,50 % 2021 - 2031			/	10,250	19 950	10 250
TPBF.O4	TPBF 6.50% 2017-2027			/	10,200	10	10 100
TPBF.O5	TPBF 6,50% 2017-2024			/			10 800
TPBF.O6	TPBF 6.50% 2018-2025			/	10,500	10 941	10 500
TPBF.O7	TPBF 6,50% 2018- 2025			/			10 000
EOM.O7	ETAT DU MALI 6.50% 2021-2031			/			10 200
EOM.O8	ETAT DU MALI 6,20 % 2022-2032			/			10 000
EOS.O5	ETAT SENEGAL 6.50% 2013-2023			/	Marché	3	10 700
EOS.O7	ETAT SENEGAL 6.30% 2015-2025			/	10,700	988	10 700
TPBF.O10	TPBF 6,50% 2020 - 2028			/			9 808
TPBF.O11	TPBF 6,50 % 2020-2028			/			10 000
BIDC.O4	BIDC-EBID 6.10% 2017-2027			/			6 750
BIDC.O5	BIDC-EBID 6,40% 2019-2026		100	10,000	/	10,500	9 995
BIDC.O6	BIDC-EBID 6,50 % 2021-2028			/			10 800
BIDC.O7	BIDC-EBID 5,90% 2022-2029			/	10,250	4 983	10 250
CRRH.O2	CRRH-UEMOA 6.10% 2012-2024			/			10 000
CRRH.O3	CRRH-UEMOA 6% 2013-2023			/			10 000
CRRH.O4	CRRH-UEMOA 6% 2014-2024			/			10 000
CRRH.O5	CRRH-UEMOA 5.85% 2015-2025			/			10 000
CRRH.O6	CRRH-UEMOA 5.85% 2016-2026			/			10 230
CRRH.O7	CRRH-UEMOA 5.95% 2017-2029			/			6 250

lundi 31 octobre 2022

CRRH.O8	CRRH-UEMOA 5.95% 2018-2030		/		7 083
CRRH.O9	CRRH-UEMOA 6.05% 2018-2033		/		7 667

SUKUK ET TITRES ASSIMILES

Symbole	Titre	Quantité résiduelle à l'achat	Cours Achat / Vente	Quantité résiduelle à la vente	Cours de Référence
SUKCI.S2	SUKUK CI 5.75% 2016-2023		/		10 700
SUKSN.S2	SUKUK SN 6% 2016-2026		/		10 800
SUKTG.S1	SUKUK TG 6.5% 2016-2026		/		10 800

CALENDRIER DES ASSEMBLEES GENERALES

ANNEE : 2022

Société	Nature	Date	Heure	Lieu
VIVO ENERGY CI	Ordinaire	22/09/2022	10:00:00	VISIOCONFERENCE
AIR LIQUIDE CI	Ordinaire	12/07/2022	00:00:00	Salle de conférence de la CRRAE-UMOA
SERVAIR ABIDJAN CI	Ordinaire	06/07/2022	11:00:00	Salle JEWELS de la CGECI sise à la Maison de l'Entreprise au Plateau
UNIWAX CI	Ordinaire	30/06/2022	09:00:00	Espace Latrille Events, sis à Abidjan Cocody II-Plateaux (Carrefour Duncan)
TRACTAFRIC CI	Ordinaire	30/06/2022	10:00:00	à l'hôtel AZALAI ABIDJAN
CROWN SIEM CI	Ordinaire	29/06/2022	09:00:00	siège de la CGECI, sis à la Maison de l'Entreprise, au Plateau, à l'Angle du Boulevard de la République et de l'Avenue Lamblin
SITAB	Ordinaire	28/06/2022	10:00:00	la SALLE JEWELS de la CGECI (Plateau)
BICI CI	Ordinaire	23/06/2022	10:00:00	Maison de l'Entreprise (siège du Patronat Ivoirien), Abidjan-Plateau à l'Angle duBoulevard de la republique et de l'Avenue Lamblin
SUCRIVOIRE	Mixte	23/06/2022	09:30:00	VISIOCONFERENCE
SMB	Ordinaire	21/06/2022	09:30:00	amphithéâtre de la CGECI sis Abidjan-Plateau, à l'Angle du Boulevard de la République et de l'Avenue Lamblin
SODECI	Ordinaire	21/06/2022	14:00:00	VISIOCONFERENCE
PALM CI	Mixte	21/06/2022	09:30:00	VISIOCONFERENCE
CFAO MOTORS CI	Ordinaire	21/06/2022	09:00:00	siège social sis Abidjan, 117, Boulevard de Marseille
SMB	Ordinaire	21/06/2022	09:30:00	amphithéâtre de la CGECI sis Abidjan-Plateau, à l'Angle du Boulevard de la République et de l'Avenue Lamblin
SOLIBRA	Ordinaire	20/06/2022	09:00:00	espace CRISTAL 8, rue du Chevalier de Clieu Zone 4 C "Salle PLATINUM" Abidjan
CIE CI	Ordinaire	20/06/2022	08:30:00	VISIOCONFERENCE
TOTAL SENEGAL S.A.	Ordinaire	17/06/2022	10:00:00	Hôtel PULLMAN DAKAR TERANGA et par visio-conférence
FILTISAC CI	Ordinaire	16/06/2022	09:00:00	Immeuble CRRAE-UMOA sis à Abidjan Plateau (RCI)
FILTISAC CI	Ordinaire	16/06/2022	10:00:00	Immeuble CRRAE-UEMOA sis à Abidjan Plateau
TOTAL	Ordinaire	16/06/2022	10:00:00	l'Hôtel Radisson Blu, sis à Abidjan Port- Bouët, route de l'Aéroport International Félix Houphouët Boigny
SOGB	Ordinaire	15/06/2022	11:00:00	Immeuble CRRAE-UEMOA sis à Abidjan Plateau
BERNABE CI	Ordinaire	15/06/2022	10:00:00	Salle Gewels du patronat Ivoirien (CGECI) sis à Abidjan plateau, immeuble MDE 01 BP 8666 ABIDJAN
SETAO CI	Ordinaire	15/06/2022	10:00:00	Hôtel TIAMA, à ABIDJAN-Plateau
SAPH CI	Mixte	13/06/2022	09:30:00	VISIOCONFERENCE
NEI-CEDA CI	Ordinaire	10/06/2022	10:00:00	Hôtel TIAMA, à ABIDJAN-Plateau
NSBC	Ordinaire	07/06/2022	10:30:00	Espace Latrille Events, situé à Abidjan- Cocody, Deux-plateaux
BOLLORE TRANSPORT & LOGISTICS	Ordinaire	31/05/2022	10:00:00	salle Kodjo EBOUCLE du palais de la culture sis à Treichville, Avenue Christiani à Abidjan.
SAFCA CI	Mixte	27/05/2022	10:00:00	Abidjan, 1 Rue des Carrosiers, Zone 3 C (Face de SOCOCE Treichville)
ORAGROUP	Mixte	25/05/2022	10:00:00	l'Hôtel 2 Février de LOME
ECOBANK TG	Ordinaire	25/05/2022	10:00:00	Salle des Fêtes du Sofitel Abidjan Hôtel Ivoire - Côte d'Ivoire
NESTLE CI	Ordinaire	20/05/2022	10:00:00	VISIOCONFERENCE
SIB	Ordinaire	18/05/2022	09:00:00	Maison de l'Entreprise (siège du Patronat Ivoirien), Abidjan-Plateau à l'Angle duBoulevard de la republique et de l'Avenue Lamblin
ONATEL BF	Ordinaire	12/05/2022	10:30:00	ROYAL BEACH HÔTEL, OUAGADOUGOU-BURKINA FASO
SGB CI	Ordinaire	06/05/2022	09:00:00	Espace Latrille Events, sis à Abidjan Commune de Cocody, aux Deux-Plateaux Boulevard Latrille
SONATEL	Mixte	28/04/2022	10:00:00	VISIOCONFERENCE, dans ses locaux situés au Technopole à Dakar
BANK OF AFRICA SN	Ordinaire	15/04/2022	09:30:00	Immeuble Elan II au 2ème Etage, Almadies, Zone 12, Route de Ngor à Dakar
BANK OF AFRICA BN	Ordinaire	13/04/2022	10:00:00	Hôtel GOLDEN TULIP à Cotonou
SICABLE	Ordinaire	07/04/2022	10:00:00	Hôtel TIAMA, à ABIDJAN
CORIS BANK INTERNATIONAL	Ordinaire	07/04/2022	09:00:00	Hôtel SOPATEL Silmandé SA, à Ouagadougou

lundi 31 octobre 2022

ECOBANK CI	Ordinaire	05/04/2022	10:00:00	l'Hôtel Radisson Blu, sis à Abidjan Port- Bouët, route de l'Aéroport International Félix Houphouët Boigny
BANK OF AFRICA ML	Ordinaire	05/04/2022	09:30:00	Siège de la banque à l'Immeuble BANK OF AFRICA, Avenue du Mali-Quartier ACI 2000
BANK OF AFRICA CI	Ordinaire	31/03/2022	10:00:00	Salle Jewels du patronat Ivoirien (CGECI) sis à Abidjan plateau, immeuble MDE 01 BP 8666 ABIDJAN
BANK OF AFRICA NG	Ordinaire	30/03/2022	10:00:00	Centre de Formation de la BOA-NIGER (BOA-Siège)
BANK OF AFRICA BF	Ordinaire	29/03/2022	10:00:00	Salle LAICO HOTEL OUAGA 2000

L'actualité de la BRVM sur nos plateformes digitales

Infos BRVM

Pour recevoir les informations boursières par SMS, souscrivez :



Côte d'Ivoire : *430#
Bénin : *430*15#



Côte d'Ivoire : #139#
Burkina Faso : *310#



Côte d'Ivoire : *431#
Niger : *512*9#
Togo : *310#

Site web

www.brvm.org



Application Mobile

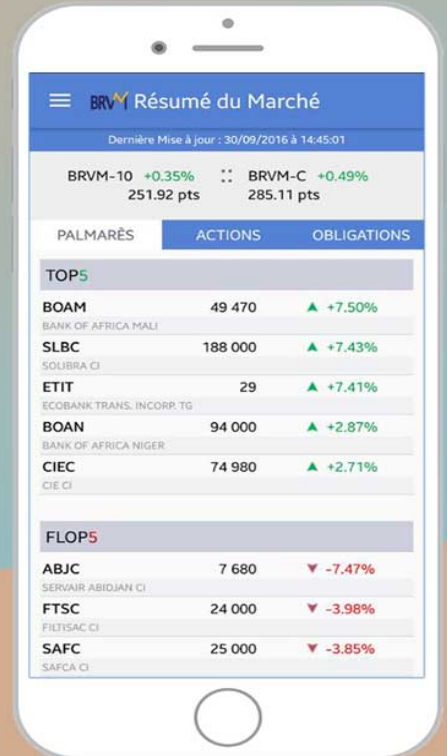

Disponible sur
 Google play

Disponible sur
 App Store

Nous suivre sur :

