

BRVM COMPOSITE	273,36
Variation Jour	-0,52 %
Variation annuelle	27,65 %

BRVM 30	136,86
Variation Jour	-0,72 %
Variation annuelle	26,90 %

BRVM PRESTIGE	111,44
Variation Jour	-0,73 %
Variation annuelle	9,83 %

Evolution des indices

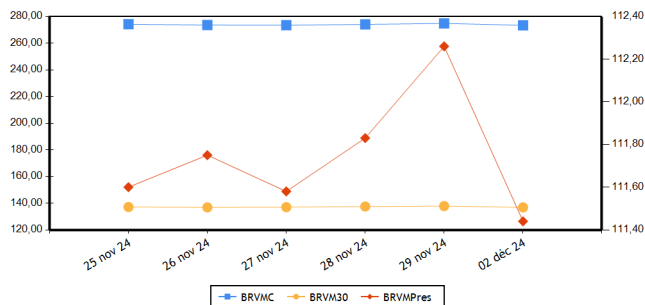

Volumes et valeurs transigés

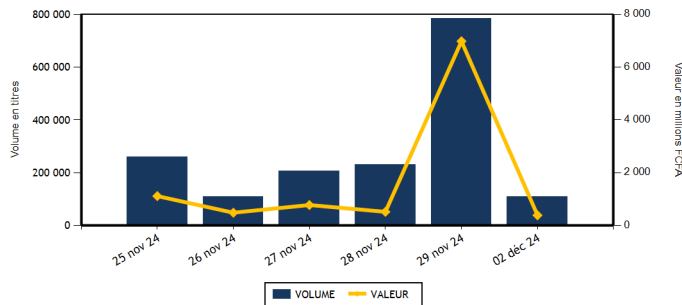

Actions	Niveau	Evol. Jour
Capitalisation boursière (FCFA)(Actions & Droits)	10 049 803 369 787	-0,51 %
Volume échangé (Actions & Droits)	108 942	-14,50 %
Valeur transigée (FCFA) (Actions & Droits)	378 133 590	-12,88 %
Nombre de titres transigés	42	0,00 %
Nombre de titres en hausse	9	-50,00 %
Nombre de titres en baisse	26	188,89 %
Nombre de titres inchangés	7	-53,33 %

Obligations	Niveau	Evol. Jour
Capitalisation boursière (FCFA)	10 456 183 163 138	0,06 %
Volume échangé	698	-99,89 %
Valeur transigée (FCFA)	6 312 989	-99,90 %
Nombre de titres transigés	5	-44,44 %
Nombre de titres en hausse	1	0,00 %
Nombre de titres en baisse	0	-100,00 %
Nombre de titres inchangés	4	-33,33 %

PLUS FORTES HAUSSES

Titres	Cours	Evol. Jour	Evol. annuelle
SODE CI (SDCC)	5 890	7,09 %	23,48 %
SICABLE CI (CABC)	1 170	6,36 %	5,41 %
SOLIBRA CI (SLBC)	14 000	5,62 %	60,92 %
SAFCA CI (SAFC)	700	2,19 %	-45,95 %
TOTALENERGIES MARKETING SN (TTLS)	2 350	1,51 %	-6,00 %

PLUS FORTES BAISES

Titres	Cours	Evol. Jour	Evol. annuelle
BANK OF AFRICA SENEGAL (BOAS)	3 200	-7,11 %	0,00 %
BANK OF AFRICA BN (BOAB)	3 515	-6,02 %	-44,73 %
VIVO ENERGY CI (SHEC)	855	-5,00 %	8,23 %
BANK OF AFRICA CI (BOAC)	4 800	-4,00 %	-30,38 %
AIR LIQUIDE CI (SIVC)	495	-3,88 %	-40,36 %

INDICES PAR COMPARTIMENT

Base = 100 au 02 janvier 2023	Nombre de sociétés	Valeur	Evol. Jour	Evol. annuelle	Volume	Valeur	PER moyen
BRVM-PRESTIGE	10	111,44	-0,73 %	9,83 %	24 208	187 556 355	8,63
BRVM-PRINCIPAL	36	138,05	-0,50 %	32,79 %	82 997	184 692 140	13,46

INDICES SECTORIELS

Base = 100 au 14 juin 1999	Nombre de sociétés	Valeur	Evol. Jour	Evol. annuelle	Volume	Valeur	PER moyen
BRVM - INDUSTRIE	11	123,63	1,74 %	22,37 %	18 017	51 944 855	18,73
BRVM - SERVICES PUBLICS	5	755,01	-0,22 %	42,06 %	13 493	170 541 450	10,33
BRVM - FINANCES	15	99,55	-1,42 %	15,19 %	49 823	65 366 110	6,31
BRVM - TRANSPORT	2	339,32	-0,35 %	2,53 %	2 327	3 227 585	4,40
BRVM - AGRICULTURE	5	192,77	-1,56 %	19,32 %	18 712	75 693 320	14,21
BRVM - DISTRIBUTION	7	331,78	-1,15 %	1,09 %	4 829	5 473 015	44,86
BRVM - AUTRES SECTEURS	1	666,30	0,93 %	-40,00 %	4	2 160	-

Indicateurs	BRVM COMPOSITE
PER moyen du marché	11,15
Taux de rendement moyen du marché	8,85
Taux de rentabilité moyen du marché	9,75
Nombre de sociétés cotées	46
Nombre de lignes obligataires	154
Volume moyen annuel par séance	467 543,00
Valeur moyenne annuelle par séance	1 559 187 945,66

Indicateurs	BRVM COMPOSITE
Ratio moyen de liquidité	6,40
Ratio moyen de satisfaction	5,96
Ratio moyen de tendance	93,16
Ratio moyen de couverture	107,34
Taux de rotation moyen du marché	0,01
Prime de risque du marché	3,22
Nombre de SGI participantes	32

Définitions

Volume moyen annuel par séance = Volume annuel échangé / nombre de séances
 Valeur moyenne annuelle par séance = Valeur annuelle échangée / nombre de séances
 Ratio moyen de liquidité = Moyenne des ratios de liquidité (Titres échangés / Volume des ordres de vente)
 Ratio moyen de satisfaction = Moyenne des ratios de satisfaction (Titres échangés / Volume des ordres d'achat)
 Ratio moyen de tendance = Moyenne des ratios de tendance (Volume des ordres d'achat / Volume des ordres de vente)
 Ratio moyen de couverture = Moyenne des ratios de couverture (Volume des ordres de vente / Volume des ordres d'achat)
 Taux moyen de rotation = Moyenne des taux de rotation des actions cotées (volume transigé/capital flottante)
 PER moyen du marché = moyenne des PER des actions cotées ayant un PER positif
 Taux de rendement moyen = moyenne des taux de rendement des actions cotées ayant distribué un dividende
 Taux de rentabilité moyen = Moyenne des taux de rentabilité des actions cotées
 Prime de risque du marché = (1 / le PER moyen du marché) - le taux de référence actuel des emprunts d'Etat

BOURSE REGIONALE DES VALEURS MOBILIERES
 Siège Social : Abidjan - Côte d'Ivoire, 18 av. Joseph Anoma
 Adresse : 01 BP 3802 Abidjan 01
 Tel : +225 20 31 55 50 / +225 20 32 66 85
 Fax : +225 20 32 66 84
 E-mail : brvm@brvm.org Site web : www.brvm.org



MARCHE DES ACTIONS

Sect. Act. (*)	Symbole	Titre	Cours Précédent	Cours du jour		Variation jour	Séance de cotation		Cours Référence	Variation de l'année précédente	Dernier dividende payé		Rdt. Net	PER
				Ouv.	Clôt.		Volume	Valeur			Montant net	Date		
COMPARTIMENT PRESTIGE			111,44	points		-0,73 %								
AGR	PALC	PALM CI	4 695	4 690	4 525	-3,62 %	14 910	67 556 560	4 525	-32,96 %	563,31	26-juil.-24	12,45 %	3,61
AGR	SPHC	SAPH CI	4 195	4 190	4 150	-1,07 %	1 465	6 098 910	4 150	76,60 %	64,80	12-août-24	1,56 %	17,02
DIS	TTLT	TOTALENERGIES MARKETING CI	2 390	2 390	2 380	-0,42 %	713	1 685 315	2 380	32,22 %	199,54	12-sept.-24	8,38 %	17,21
DIS	TTLS	TOTALENERGIES MARKETING SN	2 315	2 350	2 350	1,51 %	123	289 045	2 350	-6,00 %	207,58	28-juin-24	8,83 %	19,23
FIN	ORGT	ORAGROUP TOGO	1 740	1 700	1 700	-2,30 %	50	85 000	1 700	-35,61 %	59,52	17-juil.-20	3,50 %	
FIN	SGBC	SOCIETE GENERALE COTE D'IVOIRE	19 900	19 900	19 600	-1,51 %	498	9 815 300	19 600	22,12 %	1 553,85	25-juin-24	7,93 %	6,27
IND	NTLC	NESTLE CI	7 995	7 995	7 985	-0,13 %	650	5 191 725	7 985	8,12 %	675,00	20-août-24	8,45 %	10,64
IND	SMBC	SMB CI	9 515	9 515	9 595	0,84 %	91	868 745	9 595	-8,88 %	1 080,00	30-sept.-24	11,26 %	4,33
SPU	ONTBF	ONATEL BF	2 300	2 300	2 300	0,00 %	1 835	4 205 510	2 300	0,88 %	266,45	31-juil.-24	11,58 %	7,77
SPU	SNTS	SONATEL SN	23 750	23 750	23 680	-0,29 %	3 873	91 760 245	23 680	31,70 %	1 575,00	17-mai-24	6,65 %	7,14
TOTAL							24 208	187 556 355						

COMPARTIMENT PRINCIPAL			138,05	points		-0,50 %								
AGR	SCRC	SUCRIVOIRE	830	830	830	0,00 %	2 310	1 913 050	830	74,74 %	40,50	20-août-21	4,88 %	
AGR	SICC	SICOR CI	3 450	NC	NC	0,00 %			3 450	14,05 %	1 919,00	25-sept.-00		17,36
AGR	SOGC	SOGB CI	4 640	4 640	4 600	-0,86 %	27	124 800	4 600	40,67 %	207,00	6-août-24	4,50 %	18,85
AUT	STAC	SETAO CI	535	540	540	0,93 %	4	2 160	540	-40,00 %	66,15	18-juil.-22	12,25 %	
DIS	ABJC	SERVAIR ABIDJAN CI	1 990	1 845	1 980	-0,50 %	269	502 675	1 980	48,87 %	206,20	30-sept.-24	10,41 %	16,18
DIS	BNBC	BERNABE CI	1 200	1 200	1 200	0,00 %	177	212 400	1 200	20,00 %	150,00	24-juil.-23	12,50 %	220,80
DIS	CFAC	CFAO MOTORS CI	635	665	620	-2,36 %	1 316	821 670	620	-26,19 %	15,87	30-août-24	2,56 %	17,57
DIS	PRSC	TRACTAFRIC MOTORS CI	1 950	NC	NC	0,00 %			1 950	2,63 %	182,70	24-sept.-24	9,37 %	9,58
DIS	SHEC	VIVO ENERGY CI	900	900	855	-5,00 %	2 231	1 961 910	855	8,23 %	57,00	27-sept.-24	6,67 %	13,43
FIN	BICC	BICI CI	13 490	13 490	13 485	-0,04 %	43	580 055	13 485	80,04 %	540,90	27-juin-24	4,01 %	13,46
FIN	BOAB	BANK OF AFRICA BN	3 740	3 740	3 515	-6,02 %	2 990	10 831 090	3 515	-44,73 %	706,00	27-mai-24	20,09 %	6,62
FIN	BOABF	BANK OF AFRICA BF	3 180	3 190	3 180	0,00 %	616	1 963 715	3 180	-54,44 %	704,00	6-mai-24	22,14 %	4,81
FIN	BOAC	BANK OF AFRICA CI	5 000	4 995	4 800	-4,00 %	3 280	15 759 090	4 800	-30,38 %	684,00	29-avr.-24	14,25 %	3,68
FIN	BOAM	BANK OF AFRICA ML	2 000	2 000	1 995	-0,25 %	232	463 370	1 995	35,25 %	144,00	21-mai-24	7,22 %	9,48
FIN	BOAN	BANK OF AFRICA NG	2 745	2 740	2 720	-0,91 %	994	2 712 035	2 720	-49,54 %	609,15	31-mai-24	22,40 %	5,61
FIN	BOAS	BANK OF AFRICA SENEGAL	3 445	3 445	3 200	-7,11 %	684	2 190 180	3 200	0,00 %	300,00	27-juin-24	9,38 %	6,77
FIN	CBIBF	CORIS BANK INTERNATIONAL	9 990	9 990	9 985	-0,05 %	342	3 405 430	9 985	7,37 %	790,00	5-juil.-24	7,91 %	4,97
FIN	ECOC	ECOBANK COTE D'IVOIRE	8 595	8 590	8 500	-1,11 %	615	5 146 620	8 500	25,00 %	594,00	30-mai-24	6,99 %	9,73
FIN	ETIT	ECOBANK TRANS. INCORP. TG	16	16	16	0,00 %	36 700	572 900	16	-15,79 %	0,60	8-juin-23	3,78 %	1,20
FIN	NSBC	NSIA BANQUE COTE D'IVOIRE	7 580	7 580	7 445	-1,78 %	473	3 543 080	7 445	24,08 %	454,83	8-juil.-24	6,11 %	5,29
FIN	SAFC	SAFCA CI	685	700	700	2,19 %	1	700	700	-45,95 %	23,04	29-juil.-11		
FIN	SIBC	SOCIETE IVOIRIENNE DE BANQUE	3 595	3 600	3 600	0,14 %	2 305	8 297 545	3 600	-32,71 %	495,00	31-juil.-24	13,75 %	4,14
IND	CABC	SICABLE CI	1 100	1 145	1 170	6,36 %	967	1 109 190	1 170	5,41 %	79,58	31-mai-24	6,80 %	4,84
IND	FTSC	FILTISAC CI	1 800	1 800	1 820	1,11 %	9 589	17 970 070	1 820	-1,09 %	143,10	30-sept.-24	7,86 %	8,34
IND	NEIC	NEI-CEDA CI	780	780	780	0,00 %	10	7 800	780	7,59 %	81,78	25-juin-24	10,48 %	8,53
IND	SEMC	EVIOSYS PACKAGING SIEM CI	700	SP	SP	0,00 %			700	0,00 %	14,00	28-déc.-21	2,00 %	7,40
IND	SIVC	AIR LIQUIDE CI	515	515	495	-3,88 %	294	146 875	495	-40,36 %	63,00	29-sept.-17		4,83
IND	SLBC	SOLIBRA CI	13 255	14 245	14 000	5,62 %	79	1 065 705	14 000	60,92 %	270,00	14-août-24	1,93 %	15,28

IND	STBC	SITAB CI	7 300	7 300	7 295	-0,07 %	3 356	24 379 395	7 295	22,71 %	675,00	29-juil.-24	9,25 %	10,51
IND	UNLC	UNILEVER CI	7 850	7 850	7 850	0,00 %	2	15 700	7 850	57,00 %	1 233,00	9-juil.-12		112,58
IND	UNXC	UNIWAX CI	400	400	390	-2,50 %	2 979	1 189 650	390	-27,10 %	60,75	29-juil.-22	15,58 %	
SPU	CIEC	CIE CI	2 150	2 150	2 140	-0,47 %	1 896	4 073 210	2 140	25,88 %	171,00	30-juil.-24	7,99 %	11,27
SPU	ORAC	ORANGE COTE D'IVOIRE	17 350	17 300	17 300	-0,29 %	3 225	55 795 870	17 300	58,72 %	780,00	3-juin-24	4,51 %	16,83
SPU	SDCC	SODE CI	5 500	5 500	5 890	7,09 %	2 664	14 706 615	5 890	23,48 %	481,50	25-sept.-24	8,17 %	8,65
TRP	SDSC	AFRICA GLOBAL LOGISTICS CI	1 390	1 390	1 385	-0,36 %	2 327	3 227 585	1 385	2,59 %	92,00	20-nov.-23	6,64 %	4,40
TRP	SVOC	MOVIS CI	2 395	SP	SP	0,00 %			2 395	0,00 %	270,00	5-juil.-99		
TOTAL							82 997	184 692 140						

TOTAL														
TOTAL - Marché des actions														
							107 205	372 248 495						
Secteurs d'activités (*) : AGR = Agriculture, AUT = Autres Secteurs, DIS = Distribution, FIN = Finances, IND = Industrie, TRP = Transport, SPU = Services Publics														

MARCHE DES DROITS

Symbole	Titre	Cours Précédent	Cours du jour		Variation jour	Séance de cotation		Cours Référence	Variation depuis l'origine	Parité	Période de négociation	
			Ouv.	Clôt.		Volume	Valeur				Début	fin
SIBC.DA1	SIB CI Droit d'attribution 1	3 285	3 490	3 285	0,00 %	1 737	5 885 095	3 285		1/1	20-nov.-24	3-déc.-24
TOTAL						1 737	5 885 095					

TOTAL - Marché des droits						1 737	5 885 095					
----------------------------------	--	--	--	--	--	-------	-----------	--	--	--	--	--

Légende:
 (d) Ex-dividende (V) Variation par rapport au cours de référence
 Cours du jour: Ouv.: Ouverture Clôt.: Clôture Moy.: Moyen
 Mentions : NC: Non Coté Ex-c: Ex-coupon Ex-d: Ex-droit SP: Suspendu Val-T: Valeur Théorique
 PER = Cours / BNPA selon les données disponibles Rdt. Net: Rendement net (DNPA / Cours)
 Comp.: 1 - Premier Compartiment 2 - Second Compartiment 3 - Compartiment de croissance
 Ratio de liquidité = Titres échangés / Volume des ordres de vente
 : Progression de l'indice sectoriel : Stabilité de l'indice sectoriel : Recul de l'indice sectorie

MARCHE DES OBLIGATIONS

Symbole	Titre	Valeur nominale	Cours Précédent	Cours du jour	Cours Référence	Séance de cotation		Coupon couru	Coupon d'intérêt		Type Amort	
						Volume	Valeur		Période	Montant net	Eché.	
OBLIGATIONS D'ETAT												
EOM.O10	ETAT DU MALI 6,20 % 2022-2029	10 000	9 790	NC	9 790			608,14	A	620,00	9-déc.-24	ACD
EOM.O11	ETAT DU MALI 6,40 % 2023-2030	10 000	10 000	NC	10 000			419,07	A	640,00	7-avr.-25	ACD
EOM.O12	ETAT DU MALI 6,50 % 2023-2030	10 000	10 000	NC	10 000			226,16	A	650,00	28-juil.-25	ACD
EOM.O13	ETAT DU MALI 6,50 % 2024-2034	10 000	9 999	NC	9 999			429,18	A	650,00	5-avr.-25	ACD
EOM.O14	ETAT DU MALI 3,00 % 2024-2031	10 000	10 000	NC	10 000			101,10	A	300,00	1-août-25	ACD
EOM.O3	ETAT DU MALI 6,50 % 2018-2025	2 000	1 975	NC	1 975			20,00	A	130,00	6-oct.-25	AC
EOM.O4	ETAT DU MALI 6,50% 2019-2027	6 000	6 000	NC	6 000			152,79	A	390,00	12-juil.-25	AC
EOM.O5	ETAT DU MALI 6,50% 2020-2028	8 000	7 999	7 999	7 999.20	14	111 989	356,16	A	520,00	27-mars-25	ACD
EOM.O6	ETAT DU MALI 6,50% 2020-2027 (*)	8 000	8 000	NC	8 000			520,00	A	520,00	2-déc.-24	AC
EOM.O7	ETAT DU MALI 6.50% 2021-2031	8 750	8 606	NC	8 605.63			358,39	A	568,75	16-avr.-25	AC
EOM.O8	ETAT DU MALI 6,20 % 2022-2032	10 000	9 850	NC	9 850			146,08	A	620,00	7-sept.-25	ACD
EOM.O9	ETAT DU MALI 6,30% 2022-2032	10 000	9 800	NC	9 800			617,95	A	630,00	9-déc.-24	ACD
EOS.O10	ETAT DU SENEGAL 6,15 % 2023-2030	10 000	9 997	NC	9 997			108,73	S	307,50	29-mars-25	ACD
EOS.O11	ETAT DU SENEGAL 6,35 % 2023-2033	10 000	10 000	NC	10 000			112,27	S	317,50	29-mars-25	ACD
EOS.O12	ETAT DU SENEGAL 6,15 % 2023-2028	10 000	9 500	NC	9 500			183,83	S	307,50	14-févr.-25	ACD
EOS.O13	ETAT DU SENEGAL 6,30 % 2023-2030	10 000	10 000	NC	10 000			188,32	S	315,00	14-févr.-25	ACD
EOS.O14	ETAT DU SENEGAL 6,50 % 2023-2033	10 000	10 000	NC	10 000			194,29	S	325,00	14-févr.-25	ACD
EOS.O15	ETAT DU SENEGAL 6,25 % 2024-2029	10 000	9 200	9 740	9 740	150	1 461 000	195,31	S	312,50	9-févr.-25	ACD
EOS.O16	ETAT DU SENEGAL 6,45 % 2024-2031	10 000	9 900	NC	9 900			201,56	S	322,50	9-févr.-25	ACD
EOS.O17	ETAT DU SENEGAL 6,65 % 2024-2034	10 000	10 000	NC	10 000			207,81	S	332,50	9-févr.-25	ACD
EOS.O7	ETAT SENEGAL 6.30% 2015-2025	10 000	10 000	NC	10 000			12,08	S	312,41	25-mai-25	ACD
EOS.O8	ETAT DU SENEGAL 5,95% 2022-2034	10 000	10 000	NC	10 000			551,11	A	595,00	29-déc.-24	ACD
EOS.O9	ETAT DU SENEGAL 6,00 % 2023-20	10 000	9 800	NC	9 800			106,08	S	300,00	29-mars-25	ACD
TPBF.O10	TPBF 6,50% 2020 - 2028	5 833	5 833	NC	5 833.35			76,46	S	189,58	20-mars-25	ACD
TPBF.O11	TPBF 6,50 % 2020-2028	6 668	6 668	NC	6 668			171,95	S	216,71	9-janv.-25	ACD
TPBF.O12	TPBF 6.50% 2021-2031	10 000	9 978	NC	9 978			122,10	S	325,00	25-mars-25	ACD
TPBF.O13	TPBF 6,50 % 2021 - 2031	10 000	9 990	NC	9 990			263,18	S	325,00	6-janv.-25	ACD
TPBF.O14	TPBF 6,30% 2022-2034	10 000	9 895	NC	9 895			160,11	S	315,00	1-mars-25	ACD
TPBF.O15	ETAT DU BURKINA 6,30 % 2022-2	10 000	10 000	NC	10 000			29,59	S	315,00	15-mai-25	ACD
TPBF.O16	ETAT DU BURKINA 6% 2023-2028	10 000	10 000	NC	10 000			236,41	S	300,00	10-janv.-25	ACD
TPBF.O17	TPBF 6,30 % 2023-2030	10 000	10 000	NC	10 000			88,27	S	315,00	12-avr.-25	ACD
TPBF.O18	TPBF 6,50% 2023-2033	10 000	9 900	NC	9 900			91,07	S	325,00	12-avr.-25	ACD
TPBF.O19	ETAT DU BURKINA 6,30% 2024-2029	10 000	10 000	NC	10 000			45,25	S	315,00	6-mai-25	ACD
TPBF.O20	ETAT DU BURKINA 6,55% 2024-2031	10 000	10 000	NC	10 000			47,04	S	327,50	6-mai-25	ACD
TPBF.O4	TPBF 6.50% 2017-2027	10 000	10 000	NC	10 000			220,82	S	327,67	31-janv.-25	ACD
TPBF.O5	TPBF 6,50% 2017-2024	10 000	9 999	NC	9 999			277,05	S	325,00	29-déc.-24	ACD
TPBF.O6	TPBF 6.50% 2018-2025	10 000	9 112	NC	9 112			319,67	S	325,00	5-déc.-24	ACD
TPBF.O7	TPBF 6,50% 2018- 2025	10 000	10 000	NC	10 000			30,52	S	325,00	15-mai-25	AC
TPBF.O8	TPBF 6,50% 2019-2027	10 000	10 000	NC	10 000			46,30	S	322,33	6-mai-25	ACD
TPBF.O9	TPBF 6,50% 2019 - 2027	10 000	11 000	NC	11 000			98,21	S	325,00	8-avr.-25	ACD
TPBJ.O3	TPBJ 6,50% 2020-2028	10 000	10 000	NC	10 000			176,30	A	650,00	25-août-25	AC
TPBJ.O4	TPBJ 5,50 % 2022-2037	10 000	10 000	NC	10 000			415,89	A	550,00	1-mars-25	AC
TPBJ.O5	TPBJ 5,85 % 2022-2042	10 000	9 835	NC	9 835			442,36	A	585,00	1-mars-25	ACD
TPBJ.O6	TPBJ 5,75% 2022-2037	10 000	10 100	NC	10 100			200,07	A	575,00	28-juil.-25	ACD
TPBJ.O7	TPBJ 5,70% 2023-2030	10 000	10 000	NC	10 000			412,27	A	570,00	13-mars-25	AC
TPBJ.O8	TPBJ 6,20% 2023-2038	10 000	10 000	NC	10 000			448,44	A	620,00	13-mars-25	AC
TPCI.O17	TPCI 3% 2014-2024	10 000	10 000	NC	10 000			136,07	S	150,00	19-déc.-24	ACD
TPCI.O19	TPCI 5.99% 2015-2025	10 000	10 000	NC	10 000			331,50	A	599,00	14-mai-25	ACD
TPCI.O21	TPCI 6% 2016-2028	10 000	10 000	NC	10 000			391,23	A	600,00	8-avr.-25	ACD
TPCI.O22	TPCI 5.90% 2016 - 2026	10 000	9 800	NC	9 800			274,79	A	590,00	15-juin-25	ACD
TPCI.O23	TPCI 5.90% 2016-2026	10 000	9 700	NC	9 700			24,25	A	590,00	17-nov.-25	ACD
TPCI.O24	TPCI 6.25% 2017-2029	10 000	9 700	NC	9 700			108,17	S	312,50	31-mars-25	ACD
TPCI.O27	TPCI 6% 2017-2025	10 000	10 250	NC	10 250			255,74	S	300,00	29-déc.-24	ACD
TPCI.O28	TPCI 6% 2018 - 2026	10 000	10 000	NC	10 000			200,55	A	600,00	2-août-25	ACD
TPCI.O29	TPCI 6% 2018-2026	10 000	10 000	NC	10 000			72,33	A	600,00	19-oct.-25	ACD
TPCI.O30	TPCI 5,95% 2018-2025	3 000	3 000	NC	3 000			277,27	S	295,00	13-déc.-24	ACD
TPCI.O31	TPCI 5,75% 2019 - 2026	10 000	10 230	NC	10 230			259,93	A	575,00	20-juin-25	ACD

TPCI.032	TPCI 2,23% 2019-2026	10 000		NC		100,81	A	223,00	20-juin-25	ACD
TPCI.033	TPCI 5.75% 2019-2026	4 000	4 160	NC	4 160	161,95	A	230,00	20-mars-25	ACD
TPCI.034	TPCI 6% 2019-2029	6 250	6 188	NC	6 187.50	264,04	A	375,00	20-mars-25	ACD
TPCI.035	TPCI 5,75% 2019 -2026	10 000	10 150	NC	10 150	226,85	A	575,00	11-juil.-25	ACD
TPCI.036	TPCI 5,75% 2019- 2026	10 000	10 000	NC	10 000	162,26	A	575,00	21-août-25	ACD
TPCI.037	TPCI 5,80% 2019-2026 (*)	6 000	5 820	NC	5 820	346,10	A	348,00	4-déc.-24	ACD
TPCI.038	TPCI 5,75% 2019-2026 (*)	6 000	6 000	NC	6 000	343,11	A	345,00	4-déc.-24	ACD
TPCI.039	TPCI 5,75% 2019 - 2026	4 000	3 906	NC	3 906	28,99	A	230,00	17-oct.-25	ACD
TPCI.040	TPCI 5,75% 2019-2026	6 000	6 000	NC	6 000	308,24	A	345,00	10-janv.-25	ACD
TPCI.041	TPCI 5,80% 2020-2027	10 000	10 000	NC	10 000	440,55	A	580,00	28-févr.-25	ACD
TPCI.042	TPCI 5,90% 2020-2030	10 000	10 000	NC	10 000	447,75	A	590,00	28-févr.-25	ACD
TPCI.043	TPCI 5,90% 2020 - 2030	10 000	10 000	NC	10 000	360,47	A	590,00	23-avr.-25	ACD
TPCI.044	TPCI 5,80% 2020 - 2027	10 000	9 800	NC	9 800	354,36	A	580,00	23-avr.-25	ACD
TPCI.045	TPCI 5,80% 2020 -2027	6 000	6 000	NC	6 000	161,13	A	348,00	16-juin-25	ACD
TPCI.046	TPCI 5,90% 2020 - 2030	7 500	7 650	NC	7 650	204,88	A	442,50	16-juin-25	ACD
TPCI.047	TPCI 5,80% 2020 - 2027	6 000	6 150	NC	6 150	202,80	A	438,00	16-juin-25	ACD
TPCI.048	TPCI 5,80% 2020- 2027	6 000	5 940	NC	5 940	120,13	A	348,00	29-juil.-25	ACD
TPCI.049	TPCI 5,90% 2020- 2030	7 500	7 564	NC	7 563.75	152,75	A	442,50	29-juil.-25	ACD
TPCI.050	TPCI 5,90% 2020-2030	7 500	7 481	NC	7 481.25	116,38	A	442,50	28-août-25	ACD
TPCI.051	TPCI 5,80 % 2020-2027	6 000	6 000	NC	6 000	58,16	A	348,00	2-oct.-25	ACD
TPCI.052	TPCI 5,90 % 2020 -2030	7 500	7 500	NC	7 500	73,95	A	442,50	2-oct.-25	ACD
TPCI.053	TPCI 5,80% 2020-2027	6 000	6 360	NC	6 360	33,37	A	348,00	28-oct.-25	ACD
TPCI.054	TPCI 5,90% 2020-2030	7 500	7 350	NC	7 350	42,43	A	442,50	28-oct.-25	ACD
TPCI.055	TPCI 5,80% 2020 -2027	8 000	8 400	NC	8 400	436,11	A	464,00	24-déc.-24	ACD
TPCI.056	TPCI 5,90% 2020- 2030	8 750	9 401	NC	9 401	485,22	A	516,25	24-déc.-24	ACD
TPCI.057	TPCI 5,80% 2020-2027	6 000	5 820	NC	5 820	11,44	A	348,00	20-nov.-25	ACD
TPCI.058	TPCI 5,80% 2021-2028	8 000	8 000	NC	8 000	340,69	A	464,00	9-mars-25	ACD
TPCI.059	TPCI 5,90% 2021-2031	8 750	9 056	NC	9 056.25	379,05	A	516,25	9-mars-25	ACD
TPCI.060	TPCI 5,80% 2021-2028	10 000	10 000	NC	10 000	322,58	A	580,00	13-mai-25	ACD
TPCI.061	TPCI 5,90% 2021-2031	10 000	10 000	NC	10 000	328,14	A	590,00	13-mai-25	ACD
TPCI.062	TPCI 5,80 % 2021 -2028	8 000	7 920	NC	7 920	197,04	A	464,00	30-juin-25	ACD
TPCI.063	TPCI 5,90% 2021 -2031	8 750	8 750	NC	8 750	219,23	A	516,25	30-juin-25	ACD
TPCI.064	TPCI 5,80 % 2021 - 2028	8 000	8 000	NC	8 000	137,29	A	464,00	16-août-25	ACD
TPCI.065	TPCI 5,90 % 2021-2031	8 750	9 363	NC	9 362.50	89,11	A	516,25	30-sept.-25	ACD
TPCI.066	TPCI 5,90% 2021-2031	8 750	8 750	NC	8 750	38,19	A	516,25	5-nov.-25	ACD
TPCI.067	TPCI 5,90 % 2021-2036	10 000	10 200	NC	10 200	567,43	A	590,00	16-déc.-24	ACD
TPCI.068	TPCI 5,90 % 2022-2037	10 000	10 000	NC	10 000	491,67	A	590,00	1-févr.-25	ACD
TPCI.069	TPCI 5,75 % 2022-2037	10 000	10 000	NC	10 000	401,71	A	575,00	22-mars-25	ACD
TPCI.070	TPCI 5,75 % 2022-2037	10 000	10 150	NC	10 150	341,85	A	575,00	29-avr.-25	ACD
TPCI.071	TPCI 5,65% 2022-2032	10 000	10 000	NC	10 000	263,15	A	565,00	15-juin-25	ACD
TPCI.072	TPCI 5,65% 2022-2029	10 000	10 000	NC	10 000	195,04	A	565,00	29-juil.-25	ACD
TPCI.073	TPCI 5,75% 2022-2032	10 000	10 500	NC	10 500	198,49	A	575,00	29-juil.-25	ACD
TPCI.074	TPCI 5,85% 2022-2042	9 474	9 474	NC	9 473.68	191,32	A	554,21	29-juil.-25	ACD
TPCI.075	TPCI 5,65% 2022-2029	10 000	10 700	NC	10 700	86,68	A	565,00	7-oct.-25	ACD
TPCI.076	TPCI 5,75% 2022-2032	10 000	10 000	NC	10 000	88,22	A	575,00	7-oct.-25	ACD
TPCI.077	TPCI (TAUX DE BASE + SPREAD) % 2022-2029	10 000	10 000	NC	10 000	45,37	T	198,75	11-févr.-25	ACD
TPCI.078	TPCI 5,65% 2022-2029	10 000	10 000	NC	10 000	548,02	A	565,00	13-déc.-24	ACD
TPCI.079	TPCI 5,75% 2023-2030	10 000	10 000	NC	10 000	436,75	A	575,00	28-févr.-25	ACD
TPCI.080	TPCI 6% 2023-2030	10 000	10 000	NC	10 000	327,12	A	600,00	17-mai-25	ACD
TPCI.081	TPCI 5,90% 2023-2028	10 000	10 500	NC	10 500	200,44	A	590,00	31-juil.-25	ACD
TPCI.082	TPCI 6,00% 2023-2030	10 000	10 000	NC	10 000	203,84	A	600,00	31-juil.-25	ACD
TPCI.083	TPCI 5,90 % 2023-2028	10 000	10 000	NC	10 000	124,36	A	890,00	12-oct.-25	ACD
TPCI.084	TPCI 6,00 % 2023-2030	10 000	10 000	NC	10 000	83,84	A	600,00	12-oct.-25	ACD
TPCI.085	TPCI 5,90 % 2023 - 2028	10 000	10 000	NC	10 000	570,66	A	590,00	14-déc.-24	ACD
TPCI.086	TPCI 6,00 % 2023 - 2030	10 000	10 000	NC	10 000	580,33	A	600,00	14-déc.-24	ACD
TPCI.087	TPCI 5,90% 2024-2029	10 000	10 000	NC	10 000	407,34	A	590,00	25-mars-25	ACD
TPCI.088	TPCI 6,00% 2024-2031	10 000	10 000	NC	10 000	414,25	A	600,00	25-mars-25	ACD
TPCI.089	TPCI 5,90% 2024-2029	10 000	10 200	NC	10 200	219,84	A	590,00	19-juil.-25	ACD
TPCI.090	TPCI 6,00% 2024-2031	10 000	10 000	NC	10 000	223,56	A	600,00	19-juil.-25	ACD
TPNE.01	TRESOR PUBLIC DU NIGER 6,50% 2019-2026	10 000	10 000	NC	10 000	443,42	A	650,00	28-mars-25	ACD
TPNE.02	TRESOR PUBLIC DU NIGER 6,50% 2019 - 2026	10 000	10 000	NC	10 000	219,04	A	650,00	1-août-25	ACD
TPNE.03	TRESOR PUBLIC DU NIGER 6,5% 2020-2027	6 000	5 999	NC	5 999.40	132,49	A	390,00	31-juil.-25	ACD
TPNE.04	TRESOR PUBLIC DU NIGER 6,30% 2	8 750	8 750	NC	8 750	151,03	A	551,25	24-août-25	ACD
TPNE.05	TPNE 6,15 % 2022-2034	10 000	10 000	NC	10 000	306,66	A	615,00	3-juin-25	ACD

TPNE.06	TRESOR PUBLIC DU NIGER 6,15% 2022 - 2034	10 000	10 000	NC	10 000			594,84	A	615,00	14-déc.-24	ACD
TPNE.07	TRESOR PUBLIC DU NIGER 6,25 % 2023-2028	10 000	10 000	NC	10 000			277,40	A	625,00	23-juin-25	ACD
TPTG.02	TPTG 6% 2022-2037	10 000	10 000	NC	10 000			26,30	A	600,00	16-nov.-25	ACD
TOTAL								164		1 572 989		

OBLIGATIONS REGIONALES

BIDC.04	BIDC-EBID 6.10% 2017-2027	3 750	3 750	NC	3 750			105,93	A	228,78	16-juin-25	ACD
BIDC.05	BIDC-EBID 6,40% 2019-2026	10 000	10 000	10 000	10 000	34	340 000	248,70	S	320,00	12-janv.-25	ACD
BIDC.06	BIDC-EBID 6,50 % 2021-2028	7 000	7 000	NC	7 000			17,45	S	225,63	18-mai-25	ACD
BIDC.07	BIDC-EBID 5,90% 2022-2029	10 000	10 000	10 000	10 000	350	3 500 000	283,72	S	295,00	9-déc.-24	ACD
BIDC.08	BIDC-EBID GSS BOND 6,50% 2024-2031	10 000	9 999	NC	9 999			445,11	S	650,00	29-janv.-25	ACD
CRRH.010	CRRH-UEMOA 6,10% 2022-2037	10 000	9 975	NC	9 975			200,57	S	305,00	3-févr.-25	AC
CRRH.02	CRRH-UEMOA 6.10% 2012-2024	10 000	9 800	NC	9 800			228,75	S	305,00	17-janv.-25	AC
CRRH.04	CRRH-UEMOA 6% 2014-2024	10 000	10 000	NC	10 000			254,10	S	300,00	30-déc.-24	AC
CRRH.05	CRRH-UEMOA 5.85% 2015-2025	10 000	10 000	NC	10 000			242,01	S	294,90	4-janv.-25	AC
CRRH.06	CRRH-UEMOA 5.85% 2016-2026	10 000	10 000	NC	10 000			241,63	S	292,50	3-janv.-25	ACD
CRRH.07	CRRH-UEMOA 5.95% 2017-2029	4 167	4 167	NC	4 166.58			10,27	S	123,96	17-mai-25	AC
CRRH.08	CRRH-UEMOA 5.95% 2018-2030	5 417	5 417	NC	5 416.67			144,41	S	161,15	21-déc.-24	AC
CRRH.09	CRRH-UEMOA 6.05% 2018-2033	6 333	6 333	NC	6 333			171,69	S	191,58	21-déc.-24	AC
TOTAL								384		3 840 000		

OBLIGATIONS PRIVEES

FBOAD.01	FCTC BOAD DOLI-P 6,10% 2023-2030	7 300	7 300	NC	7 300			89,06	S	220,82	20-mars-25	AC
FDINBF.01	FIDELIS FINANCE CAP25 7,00% 2023-2028	10 000	10 000	NC	10 000			21,63	S	326,30	20-mai-25	ACD
FEPTC.01	FCTC EPT 7 % 2023-2030	10 000	10 000	NC	10 000			9,32	T	171,50	27-févr.-25	ACD
FEPTC.02	FCTC EPT 7,25 % 2023-2033	10 000	10 000	NC	10 000			9,65	T	177,63	27-févr.-25	ACD
FEPTC.03	FCTC EPT 7,50% 2023-2038	10 000		NC				9,99	T	183,75	27-févr.-25	ACD
FNSBC.01	FCTC NSIA BANQUE 7 % 2020-2025	1 111	1 144	NC	1 144.43			16,13	T	19,06	16-déc.-24	ACD
FORBT.01	FCTC ORABANK 7 % 2021-2026	5 000	5 450	NC	5 450			61,25	T	85,75	28-déc.-24	ACD
FSNTS.01	FCTC SONATEL C-1 6,40 % 2023-2	10 000	10 578	NC	10 578			222,33	S	300,80	19-janv.-25	AC
FSNTS.02	FCTC SONATEL C-2 6,60 % 2023-2	10 000	10 000	NC	10 000			229,28	S	310,20	19-janv.-25	AC
FTIMC.01	FCTC TEYLIOM IMMO 7 % 2021-2028	6 250	6 250	NC	6 250			100,12	T	107,19	8-déc.-24	ACD
ORGT.02	ORAGROUP SA 7,15% 2021-2028	8 000	8 400	NC	8 400			58,14	S	286,00	26-avr.-25	ACD
PADS.03	PAD 6,60% 2020-2027	6 000	5 640	NC	5 640			47,87	S	198,00	19-avr.-25	ACD
PTRC.01	PETRO IVOIRE 6,80% 2022-2029	10 000	10 900	NC	10 900			309,53	S	333,20	15-déc.-24	ACD
SNLC.01	SENELEC 6,50% 2018-2025	1 000	1 000	NC	1 000			11,85	S	32,50	27-mars-25	AC
SNTS.02	SONATEL 6,50% 2020-2027	6 000	6 000	6 000	6 000	150	900 000	139,61	S	184,81	16-janv.-25	ACD
TOTAL								150		900 000		

SUKUK ET TITRES ASSIMILES

SUKSN.S2	SUKUK SN 6% 2016-2026	10 000	10 750	NC	10 750			215,00	S	306,67	26-janv.-25	ACD
SUKTG.S1	SUKUK TG 6.5% 2016-2026	10 000	10 000	NC	10 000			219,81	S	377,99	17-févr.-25	ACD
TOTAL								0		0		

TOTAL - Marché des obligations
698 6 312 989

Légende :
 (#) (*) Ex-Coupon couru (#)Cours de référence amorti / Coupon couru Ex-c (#)Ex-marge de profits
 Cours du jour: Ouv.: Ouverture Clôt.: Clôture Moy.: Moyen
 Type Amort: Type d'Amortissement IF: In Fine AC: Amortissement Constant AD: Amortissement Dégressif ACD: Amortissement Constant Différé
 Période: Périodicité de paiement des coupons A: Annuelle S: Semestrielle T: Trimestrielle
 Eché.: Échéance de paiement des intérêts
 Mentions: NC: Non Coté Ex-c: Ex-coupon ou Ex-droit SP: Suspendu

INFORMATIONS
OPERATIONS EN COURS

Emetteur	Opération
LOTIERIE NATIONALE DU BENIN	Première cotation - LOTIERIE NATIONALE DU BENIN - Première cotation le 13 décembre 2024
BOLLORE TRANSPORT & LOGISTICS	Païement de dividendes de 92 F CFA net par action, le 12/12/2024

AVIS

Entité	N°	Nature	Objet
AMF-UMOA	Décision N° AMF-UMOA/2024/305	Décision AMF-UMOA	Agrément de la société MESUR LAB en qualité d'Apporteur d'Affaires, Personne Morale sur le Marché Financier Régional de l'UMOA

AMF-UMOA	Décision N° AMF-UMOA/2024/306	Décision AMF-UMOA	Agrément de la société GSO ADVISORY SARL en qualité d'Apporteur d'Affaires, Personne Morale sur le Marché Financier Régional de l'UMOA
AMF-UMOA	Décision N° AMF-UMOA/2024/309	Décision AMF-UMOA	Retrait de l'Agrément accordé au FCP AAM CAPITAL SÛR en qualité d'OPCVM sur le Marché Financier Régional de l'UMOA

COMMUNIQUES

Emetteur	N°	Nature	Objet
----------	----	--------	-------

QUANTITES RESIDUELLES
MARCHE DES ACTIONS

Symbole	Titre	Quantité résiduelle à l'achat	Cours Achat / Vente			Quantité résiduelle à la vente	Cours de Référence
ABJC	SERVAIR ABIDJAN CI	1	1,900	/	1,980	58	1 980
BICC	BICI CI	10	13,440	/	13,485	376	13 485
BNBC	BERNABE CI			/	1,200	857	1 200
BOAB	BANK OF AFRICA BN	322	3,515	/	3,690	2 500	3 515
BOABF	BANK OF AFRICA BF	102	3,100	/	3,180	807	3 180
BOAC	BANK OF AFRICA CI	8	4,700	/	4,800	35	4 800
BOAM	BANK OF AFRICA ML	88	1,995	/	2,000	1 285	1 995
BOAN	BANK OF AFRICA NG	300	2,710	/	2,720	142	2 720
BOAS	BANK OF AFRICA SENEGAL	60	3,190	/	3,200	11	3 200
CABC	SICABLE CI	296	1,145	/	1,170	1 421	1 170
CBIBF	CORIS BANK INTERNATIONAL	11	9,950	/	9,985	490	9 985
CFAC	CFAO MOTORS CI	99	610	/	620	2 023	620
CIEC	CIE CI	100	2,135	/	2,140	4 872	2 140
ECOC	ECOBANK COTE D'IVOIRE	1 484	8,320	/	8,500	12	8 500
ETIT	ECOBANK TRANS. INCORP. TG	1 323 488	15	/	16	630 751	16
FTSC	FILTISAC CI	106	1,810	/	1,820	1 097	1 820
NEIC	NEI-CEDA CI	110	725	/	775	1 900	780
NSBC	NSIA BANQUE COTE D'IVOIRE	1	7,410	/	7,445	1 467	7 445
NTLC	NESTLE CI	5	7,975	/	7,985	3 083	7 985
ONTBF	ONATEL BF	41	2,275	/	2,300	1 922	2 300
ORAC	ORANGE COTE D'IVOIRE	55	17,000	/	17,350	2 492	17 300
ORGT	ORAGROUP TOGO	514	1,625	/	1,700	60	1 700
PALC	PALM CI	71	4,505	/	4,525	503	4 525
PRSC	TRACTAFRIC MOTORS CI	119	1,975	/			1 950
SAFC	SAFCA CI	44	650	/	700	95	700
SCRC	SUCRIVOIRE	1 235	820	/	830	1 898	830
SDCC	SOE CI	1 117	5,500	/	5,890	840	5 890
SDSC	AFRICA GLOBAL LOGISTICS CI	1 000	1,375	/	1,385	3 801	1 385
SEMC	EVIOSYS PACKAGING SIEM CI			/			700
SGBC	SOCIETE GENERALE COTE D'IVOIRE	5	19,320	/	19,600	679	19 600
SHEC	VIVO ENERGY CI	409	855	/	895	10 000	855
SIBC	SOCIETE IVOIRIENNE DE BANQUE	106	3,600	/	3,610	7	3 600
SICC	SICOR CI	2	3,210	/	3,705	10	3 450
SIVC	AIR LIQUIDE CI	15	495	/	510	294	495
SLBC	SOLIBRA CI	49	13,500	/	14,245	21	14 000
SMBC	SMB CI	321	9,515	/	9,595	24	9 595
SNTS	SONATEL SN	156	23,680	/	23,700	10	23 680
SOGC	SOGB CI	8	4,590	/	4,595	500	4 600
SPHC	SAPH CI	145	4,105	/	4,150	207	4 150
STAC	SETAO CI	3	505	/	540	9 065	540
STBC	SITAB CI	50	7,165	/	7,295	336	7 295
SVOC	MOVIS CI			/			2 395
TTLC	TOTALENERGIES MARKETING CI	5	2,365	/	2,385	5 349	2 380
TTLS	TOTALENERGIES MARKETING SN	431	2,325	/	2,350	1 743	2 350
UNLC	UNILEVER CI			/	7,850	1	7 850
UNXC	UNIWAX CI	1 053	390	/	405	460	390

QUANTITES RESIDUELLES

MARCHE DES DROITS

Symbole	Titre	Quantité résiduelle à l'achat	Cours Achat / Vente	Quantité résiduelle à la vente	Cours de Référence
SIBC.DA1	SIB CI Droit d'attribution 1	20	3,300 / 3,485	100	3 285

QUANTITES RESIDUELLES
MARCHE DES OBLIGATIONS

Symbole	Titre	Quantité résiduelle à l'achat	Cours Achat / Vente	Quantité résiduelle à la vente	Cours de Référence
FBOAD.01	FCTC BOAD DOLI-P 6,10% 2023-2030		/		7 300
FDFINBF.01	FIDELIS FINANCE CAP25 7,00% 2023-2028		/		10 000
FEPTC.01	FCTC EPT 7 % 2023-2030		/ 10,000	225	10 000
FEPTC.02	FCTC EPT 7,25 % 2023-2033		/ 10,500	300	10 000
FEPTC.03	FCTC EPT 7,50% 2023-2038		/		10 000
FNSBC.01	FCTC NSIA BANQUE 7 % 2020-2025		/ 1,144.44	40	1 144
PTRC.01	PETRO IVOIRE 6,80% 2022-2029		/		10 900
SNLC.01	SENELEC 6,50% 2018-2025		/		1 000
SNTS.02	SONATEL 6,50% 2020-2027		/ 6,000	4	6 000
FORBT.01	FCTC ORABANK 7 % 2021-2026		/ 5,450	100	5 450
FSNTS.01	FCTC SONATEL C-1 6,40 % 2023-2		/		10 578
FSNTS.02	FCTC SONATEL C-2 6,60 % 2023-2		/		10 000
FTIMC.01	FCTC TEYLIOM IMMO 7 % 2021-2028		/		6 250
ORGT.02	ORAGROUP SA 7,15% 2021-2028	78	8,000 /		8 400
PADS.03	PAD 6,60% 2020-2027		/		5 640
EOM.010	ETAT DU MALI 6,20 % 2022-2029		/		9 790
EOM.011	ETAT DU MALI 6,40 % 2023-2030		/		10 000
EOM.012	ETAT DU MALI 6,50 % 2023-2030		/ 10,000	372	10 000
EOM.013	ETAT DU MALI 6,50 % 2024-2034		/ 10,000	10 000	9 999
EOM.014	ETAT DU MALI 3,00 % 2024-2031		/		10 000
EOM.03	ETAT DU MALI 6,50 % 2018-2025		/ 1,975	482	1 975
TPNE.05	TPNE 6,15 % 2022-2034		/ 10,050	5	10 000
TPNE.06	TRESOR PUBLIC DU NIGER 6,15% 2022 - 2034		/		10 000
TPNE.07	TRESOR PUBLIC DU NIGER 6,25 % 2023-2028		/		10 000
TPTG.02	TPTG 6% 2022-2037		/ 10,000	177	10 000
TPCI.089	TPCI 5,90% 2024-2029		/		10 200
TPCI.090	TPCI 6,00% 2024-2031	5	10,000 /		10 000
TPNE.01	TRESOR PUBLIC DU NIGER 6,50% 2019-2026		/		10 000
TPNE.02	TRESOR PUBLIC DU NIGER 6,50% 2019 - 2026		/ 9,500	914	10 000
TPNE.03	TRESOR PUBLIC DU NIGER 6,5% 2020-2027		/ 6,000	70	5 999
TPNE.04	TRESOR PUBLIC DU NIGER 6,30% 2		/ 8,793.75	5	8 750
TPCI.083	TPCI 5,90 % 2023-2028		/		10 000
TPCI.084	TPCI 6,00 % 2023-2030		/		10 000
TPCI.085	TPCI 5,90 % 2023 - 2028		/		10 000
TPCI.086	TPCI 6,00 % 2023 - 2030		/ 10,000	50	10 000
TPCI.087	TPCI 5,90% 2024-2029		/		10 000
TPCI.088	TPCI 6,00% 2024-2031		/		10 000
TPCI.077	TPCI (TAUX DE BASE + SPREAD) % 2022-2029		/		10 000
TPCI.078	TPCI 5,65% 2022-2029		/		10 000
TPCI.079	TPCI 5,75% 2023-2030		/ 9,600	80	10 000
TPCI.080	TPCI 6% 2023-2030		/ 10,000	17 390	10 000
TPCI.081	TPCI 5,90% 2023-2028		/		10 500
TPCI.082	TPCI 6,00% 2023-2030		/ 10,000	19 981	10 000
TPCI.071	TPCI 5,65% 2022-2032		/ 10,150	10 500	10 000
TPCI.072	TPCI 5,65% 2022-2029		/		10 000
TPCI.073	TPCI 5,75% 2022-2032		/		10 500
TPCI.074	TPCI 5,85% 2022-2042		/		9 474
TPCI.075	TPCI 5,65% 2022-2029		/		10 700
TPCI.076	TPCI 5,75% 2022-2032		/		10 000
TPCI.065	TPCI 5,90 % 2021-2031		/		9 363

TPCI.066	TPCI 5,90% 2021-2031	/			8 750
TPCI.067	TPCI 5,90 % 2021-2036	/	10,200	5	10 200
TPCI.068	TPCI 5,90 % 2022-2037	/			10 000
TPCI.069	TPCI 5,75 % 2022-2037	/	10,000	1 975	10 000
TPCI.070	TPCI 5,75 % 2022-2037	/	10,150	9 905	10 150
TPCI.059	TPCI 5,90% 2021-2031	/			9 056
TPCI.060	TPCI 5,80% 2021-2028	/			10 000
TPCI.061	TPCI 5,90% 2021-2031	/			10 000
TPCI.062	TPCI 5,80 % 2021 -2028	/	8,000	500	7 920
TPCI.063	TPCI 5,90% 2021 -2031	/			8 750
TPCI.064	TPCI 5,80 % 2021 - 2028	/			8 000
TPCI.053	TPCI 5,80% 2020-2027	/			6 360
TPCI.054	TPCI 5,90% 2020-2030	/			7 350
TPCI.055	TPCI 5,80% 2020 -2027	/			8 400
TPCI.056	TPCI 5,90% 2020- 2030	/			9 401
TPCI.057	TPCI 5,80% 2020-2027	/			5 820
TPCI.058	TPCI 5,80% 2021-2028	/	8,040	2	8 000
TPCI.047	TPCI 5,80% 2020 - 2027	/			6 150
TPCI.048	TPCI 5,80% 2020- 2027	/			5 940
TPCI.049	TPCI 5,90% 2020- 2030	/			7 564
TPCI.050	TPCI 5,90% 2020-2030	/			7 481
TPCI.051	TPCI 5,80 % 2020-2027	/			6 000
TPCI.052	TPCI 5,90 % 2020 -2030	/			7 500
TPCI.041	TPCI 5,80% 2020-2027	/			10 000
TPCI.042	TPCI 5,90% 2020-2030	/			10 000
TPCI.043	TPCI 5,90% 2020 - 2030	/			10 000
TPCI.044	TPCI 5,80% 2020 - 2027	/			9 800
TPCI.045	TPCI 5,80% 2020 -2027	/			6 000
TPCI.046	TPCI 5,90% 2020 - 2030	/			7 650
TPCI.035	TPCI 5,75% 2019 -2026	/	10,150	10 000	10 150
TPCI.036	TPCI 5,75% 2019- 2026	/			10 000
TPCI.037	TPCI 5,80% 2019-2026	/			5 820
TPCI.038	TPCI 5,75% 2019-2026	/			6 000
TPCI.039	TPCI 5,75% 2019 - 2026	/			3 906
TPCI.040	TPCI 5,75% 2019-2026	/			6 000
TPCI.029	TPCI 6% 2018-2026	/			10 000
TPCI.030	TPCI 5,95% 2018-2025	/			3 000
TPCI.031	TPCI 5,75% 2019 - 2026	/			10 230
TPCI.032	TPCI 2,23% 2019-2026	/			10 000
TPCI.033	TPCI 5.75% 2019-2026	/			4 160
TPCI.034	TPCI 6% 2019-2029	/			6 188
TPCI.021	TPCI 6% 2016-2028	/			10 000
TPCI.022	TPCI 5.90% 2016 - 2026	/			9 800
TPCI.023	TPCI 5.90% 2016-2026	/			9 700
TPCI.024	TPCI 6.25% 2017-2029	/			9 700
TPCI.027	TPCI 6% 2017-2025	/			10 250
TPCI.028	TPCI 6% 2018 - 2026	/			10 000
TPBJ.05	TPBJ 5,85 % 2022-2042	/	9,500	123	9 835
TPBJ.06	TPBJ 5,75% 2022-2037	/			10 100
TPBJ.07	TPBJ 5,70% 2023-2030	/			10 000
TPBJ.08	TPBJ 6,20% 2023-2038	/			10 000
TPCI.017	TPCI 3% 2014-2024	/			10 000
TPCI.019	TPCI 5.99% 2015-2025	/			10 000
TPBF.06	TPBF 6.50% 2018-2025	/			9 112
TPBF.07	TPBF 6,50% 2018- 2025	/			10 000

TPBF.O8	TPBF 6,50% 2019-2027			/			10 000
TPBF.O9	TPBF 6,50% 2019 - 2027			/	10,999	21	11 000
TPBJ.O3	TPBJ 6,50% 2020-2028			/			10 000
TPBJ.O4	TPBJ 5,50 % 2022-2037			/			10 000
TPBF.O17	TPBF 6,30 % 2023-2030			/	10,000	192	10 000
TPBF.O18	TPBF 6,50% 2023-2033			/	10,000	47	9 900
TPBF.O19	ETAT DU BURKINA 6,30% 2024-2029			/	10,000	18	10 000
TPBF.O20	ETAT DU BURKINA 6,55% 2024-2031	1	9,900	/	10,000	50	10 000
TPBF.O4	TPBF 6.50% 2017-2027			/	10,000	57	10 000
TPBF.O5	TPBF 6,50% 2017-2024			/	10,000	50	9 999
TPBF.O11	TPBF 6,50 % 2020-2028			/			6 668
TPBF.O12	TPBF 6.50% 2021-2031			/			9 978
TPBF.O13	TPBF 6,50 % 2021 - 2031			/	9,900	438	9 990
TPBF.O14	TPBF 6,30% 2022-2034			/	9,898	500	9 895
TPBF.O15	ETAT DU BURKINA 6,30 % 2022-2			/			10 000
TPBF.O16	ETAT DU BURKINA 6% 2023-2028			/			10 000
EOS.O16	ETAT DU SENEGAL 6,45 % 2024-2031			/			9 900
EOS.O17	ETAT DU SENEGAL 6,65 % 2024-2034			/	10,000	20	10 000
EOS.O7	ETAT SENEGAL 6.30% 2015-2025			/	10,000	16	10 000
EOS.O8	ETAT DU SENEGAL 5,95% 2022-2034			/			10 000
EOS.O9	ETAT DU SENEGAL 6,00 % 2023-20			/	9,800	188	9 800
TPBF.O10	TPBF 6,50% 2020 - 2028			/			5 833
EOS.O10	ETAT DU SENEGAL 6,15 % 2023-2030			/	9,997	61 135	9 997
EOS.O11	ETAT DU SENEGAL 6,35 % 2023-2033			/	10,000	200	10 000
EOS.O12	ETAT DU SENEGAL 6,15 % 2023-2028			/			9 500
EOS.O13	ETAT DU SENEGAL 6,30 % 2023-2030			/	10,000	50	10 000
EOS.O14	ETAT DU SENEGAL 6,50 % 2023-2033			/			10 000
EOS.O15	ETAT DU SENEGAL 6,25 % 2024-2029			/	9,740	150	9 740
EOM.O4	ETAT DU MALI 6,50% 2019-2027			/			6 000
EOM.O5	ETAT DU MALI 6,50% 2020-2028			/	8,000	28	7 999
EOM.O6	ETAT DU MALI 6,50% 2020-2027	5	6,000	/			8 000
EOM.O7	ETAT DU MALI 6.50% 2021-2031			/	8,610	445	8 606
EOM.O8	ETAT DU MALI 6,20 % 2022-2032			/	9,950	500	9 850
EOM.O9	ETAT DU MALI 6,30% 2022-2032			/	9,700	200	9 800
BIDC.O4	BIDC-EBID 6.10% 2017-2027			/			3 750
BIDC.O5	BIDC-EBID 6,40% 2019-2026			/			10 000
BIDC.O6	BIDC-EBID 6,50 % 2021-2028			/			7 000
BIDC.O7	BIDC-EBID 5,90% 2022-2029			/	10,000	22	10 000
BIDC.O8	BIDC-EBID GSS BOND 6,50% 2024-2031			/	10,000	30 012	9 999
CRRH.O10	CRRH-UEMOA 6,10% 2022-2037			/			9 975
CRRH.O9	CRRH-UEMOA 6.05% 2018-2033			/			6 333
CRRH.O2	CRRH-UEMOA 6.10% 2012-2024			/			9 800
CRRH.O4	CRRH-UEMOA 6% 2014-2024			/			10 000
CRRH.O5	CRRH-UEMOA 5.85% 2015-2025			/			10 000
CRRH.O6	CRRH-UEMOA 5.85% 2016-2026			/			10 000
CRRH.O7	CRRH-UEMOA 5.95% 2017-2029			/			4 167
CRRH.O8	CRRH-UEMOA 5.95% 2018-2030			/			5 417

SUKUK ET TITRES ASSIMILES

Symbole	Titre	Quantité résiduelle à l'achat	Cours Achat / Vente	Quantité résiduelle à la vente	Cours de Référence
SUKSN.S2	SUKUK SN 6% 2016-2026		/		10 750
SUKTG.S1	SUKUK TG 6.5% 2016-2026		/		10 000

CALENDRIER DES ASSEMBLEES GENERALES
ANNEE : 2024

Société	Nature	Date	Heure	Lieu
ORANGE CI	Extraordinaire	05/12/2024	09:00:00	Siège de la société, sis à Abidjan, Cocody Riviera Golf, Boulevard de France, Immeuble Orange Village
BOLLORE TRANSPORT & LOGISTICS	Ordinaire	13/11/2024	09:30:00	Salle de conférence de la maison de la presse, sise au plateau, dans le prolongement du Ministère des affaires étrangères à Abidjan
SICOR	Ordinaire	08/11/2024	09:00:00	Siège de la SICOR à Jacqueline
ORAGROUP	Mixte	15/10/2024	10:00:00	Hôtel 2 Février, Lomé - Togo
BANK OF AFRICA CI	Extraordinaire	10/10/2024	10:00:00	siège de la Banque au Plateau (4è étage)
ECOBANK CI	Ordinaire	04/10/2024	10:00:00	Caisse de Retraite par Répartition avec Epargne de l'Union Monétaire Ouest Africaine (CRRAE-UMOA) sise à Abidjan Plateau, Rue Privée, Angle Boulevard Botreau Roussel
SOLIBRA	Extraordinaire	11/09/2024	09:30:00	Espace Latrille Event sis à Cocody Boulevard Latrille, Carrefour Duncan, salle Félix Houphouët Boigny
UNILEVER CI	Ordinaire	06/09/2024	09:00:00	Salle Tamarin de l'Hôtel Azalaï sis à Abidjan Marcory Boulevard Valery Giscard d'Estaing
SUCRIVOIRE	Mixte	26/08/2024	09:30:00	VISIOCONFERENCE
BANK OF AFRICA NG	Extraordinaire	22/08/2024	10:00:00	Centre de Formation de la BOA-NIGER (sise à BOA-Siège)
BANK OF AFRICA BN	Extraordinaire	20/08/2024	10:00:00	NOVOTEL, salle Baobab 2 & 3 à Cotonou
BANK OF AFRICA SN	Extraordinaire	16/08/2024	09:30:00	3ème Etage Immeuble Elan I, Almadies, Zone 12, Route de Ngor à Dakar
BANK OF AFRICA BF	Extraordinaire	13/08/2024	10:00:00	Hôtel BRAVIA à la Salle LAAFI
BANK OF AFRICA ML	Extraordinaire	13/08/2024	09:30:00	Immeuble BANK OF AFRICA, Avenue du Mali, Quartier ACI 2000
AIR LIQUIDE CI	Mixte	22/07/2024	14:00:00	SALLE DE CONFÉRENCE DE LA CRRAE-UMOA, à Abidjan
VIVO ENERGY CI	Ordinaire	28/06/2024	09:30:00	Espace Crystal situé à Marcory zone 4C, 805 rue Chevalier de Clieu non loin des Sapeurs Pompiers
SODECI	Ordinaire	27/06/2024	08:30:00	VISIOCONFERENCE
SERVAIR ABIDJAN CI	Ordinaire	27/06/2024	11:00:00	Salle JEWELS de la CGECI sise au Plateau, Avenue Lamblin
UNIWAX CI	Ordinaire	27/06/2024	09:00:00	Espace Latrille Events, sis à Abidjan, Cocody II-Plateaux (Carrefour Duncan)
CFAO MOTORS CI	Mixte	27/06/2024	09:00:00	Siège social sis à Abidjan, 117, Boulevard de Marseille
CIE CI	Ordinaire	26/06/2024	10:00:00	Visioconférence
SAFCA CI	Ordinaire	25/06/2024	10:00:00	Siège de la société, sis à Abidjan, 1, Rue des Carrossiers, Zone 3 C (Face SOCOCE Treichville)
ORAGROUP	Mixte	25/06/2024	10:00:00	Hôtel 2 Février situé à Place de l'indépendance BP 131 Lomé
ONATEL BF	Ordinaire	24/06/2024	10:30:00	ROYAL BEACH HÔTEL, OUAGADOUGOU-BURKINA FASO
SITAB	Ordinaire	21/06/2024	10:00:00	SALLE JEWELS de la CGECI (Plateau)
TRACTAFRIC CI	Ordinaire	21/06/2024	10:00:00	Hôtel AZALAI ABIDJAN
TOTAL	Mixte	21/06/2024	10:00:00	Radisson Blu Hotel Abidjan Airport sis au boulevard de l'Aéroport Abidjan, Port Bouët
FILTISAC CI	Ordinaire	20/06/2024	10:00:00	Espace Latrille Events - Salle KOSSIA, II-Plateaux Boulevard Latrille, Abidjan - Cocody
BERNABE CI	Ordinaire	20/06/2024	10:00:00	ABIDJAN, salle de conférence GEWELS de la Maison du Patronat Ivoirien (CGECI) au Plateau
SMB	Ordinaire	14/06/2024	09:30:00	Amphithéâtre de la CGECI (La Maison de l'Entreprise) sis à Abidjan-Plateau, à l'Angle du Boulevard de la République et de l'Avenue Lamblin
MOVIS CI	Extraordinaire	14/06/2024	10:45:00	Siège social de MOVIS CI (Situé à Vridi, zone Industrielle, dans la Rue des Conteneurs)
MOVIS CI	Ordinaire	14/06/2024	09:30:00	Siège social de MOVIS CI (Situé à Vridi, en zone Industrielle, dans la Rue des Conteneurs)
PALM CI	Ordinaire	13/06/2024	09:00:00	VISIOCONFERENCE
NESTLE CI	Ordinaire	11/06/2024	10:00:00	Espace CRYSTAL, situé à Abidjan, Zone 4 C, 08 Rue du Chevalier de Clieu « Salle DIAMANT »
ECOBANK TG	Mixte	06/06/2024	10:00:00	Salle de conférence du Centre Panafricain Ecobank, 2365, Boulevard du Mono, Lomé, Togo
SAPH CI	Ordinaire	04/06/2024	09:00:00	VISIOCONFERENCE
SIB	Mixte	04/06/2024	10:00:00	CRRAE-UMOA (Abidjan - Plateau Angle Boulevard Botreau Roussel, Rue Privée CRRAE-UMOA)
SOLIBRA	Ordinaire	31/05/2024	09:30:00	Espace LATRILLE EVENTS, Cocody Boulevard Latrille, Carrefour Duncan
SETAO CI	Ordinaire	30/05/2024	10:00:00	Hôtel TIAMA (salon EBENE)

TOTAL SENEGAL S.A.	Ordinaire	29/05/2024	10:00:00	Hôtel Radisson Blu Dakar
NEI-CEDA CI	Ordinaire	28/05/2024	10:00:00	Hôtel TIAMA, Abidjan - Plateau
SGB CI	Mixte	28/05/2024	09:00:00	Espace Latrille Events, sis à Abidjan Commune de Cocody, aux Deux-Plateaux Boulevard Latrille
BICI CI	Ordinaire	27/05/2024	10:00:00	Auditorium de la Maison des Entreprises (CGECI) sise au Plateau
BICI CI	Extraordinaire	27/05/2024	11:30:00	Auditorium de la Maison des Entreprises (CGECI) sise au Plateau
SOGB	Ordinaire	24/05/2024	10:30:00	Immeuble CRRAE - UEMOA sis à Abidjan Plateau
NSBC	Ordinaire	23/05/2024	10:30:00	Amphithéâtre de la Caisse de Retraite par Répartition avec Epargne de l'UMOA (CRRAE-UMOA), sis à Abidjan-Plateau, boulevard Botreau ROUSSEL
ECOBANK CI	Ordinaire	25/04/2024	10:00:00	Hôtel Radisson Blu, sis à Abidjan Port-Bouët, route de l'Aéroport International Félix Houphouët Boigny
SONATEL	Ordinaire	25/04/2024	10:00:00	PAR VISIOCONFERENCE dans ses locaux situés au Technopole à Dakar
BANK OF AFRICA ML	Ordinaire	23/04/2024	09:30:00	Siège de la banque à l'Immeuble BANK OF AFRICA, Avenue du Mali, Quartier ACI 2000
BANK OF AFRICA SN	Ordinaire	18/04/2024	09:30:00	Immeuble Elan II au 2ème Etage, Almadies, Zone 12, Route de Ngor à Dakar
ORANGE CI	Ordinaire	16/04/2024	10:00:00	Siège de la société, sis à Abidjan, Cocody Riviera Golf, Boulevard de France, Immeuble Orange Village
BANK OF AFRICA BN	Ordinaire	12/04/2024	09:00:00	Hôtel Golden Tulip à Cotonou
CORIS BANK INTERNATIONAL	Ordinaire	12/04/2024	09:00:00	Sopatel Hôtel Silmandé
SICABLE	Ordinaire	05/04/2024	10:00:00	Hôtel TIAMA, ABIDJAN
BANK OF AFRICA NG	Ordinaire	04/04/2024	10:00:00	Centre de Formation de BOA-NIGER (BOA-Siège)
BANK OF AFRICA BF	Ordinaire	28/03/2024	10:00:00	Salle WANGO I à l'hôtel LANCASTER (EX LAICO HOTEL) OUAGA 2000
BANK OF AFRICA CI	Ordinaire	28/03/2024	10:00:00	Salle Fromager de l'hôtel IVOTEL du Plateau (10ème étage)
AIR LIQUIDE CI	Ordinaire	10/01/2024	10:00:00	Salle de conférence de la CRRAE-UMOA

L'actualité de la BRVM sur nos plateformes digitales

Infos BRVM

Pour recevoir les informations boursières par SMS, souscrivez :



Côte d'Ivoire : *430#
Bénin : *430*15#



Côte d'Ivoire : #139#
Burkina Faso : *310#



Côte d'Ivoire : *431#
Niger : *512*9#
Togo : *310#

Site web

www.brvm.org



Application Mobile

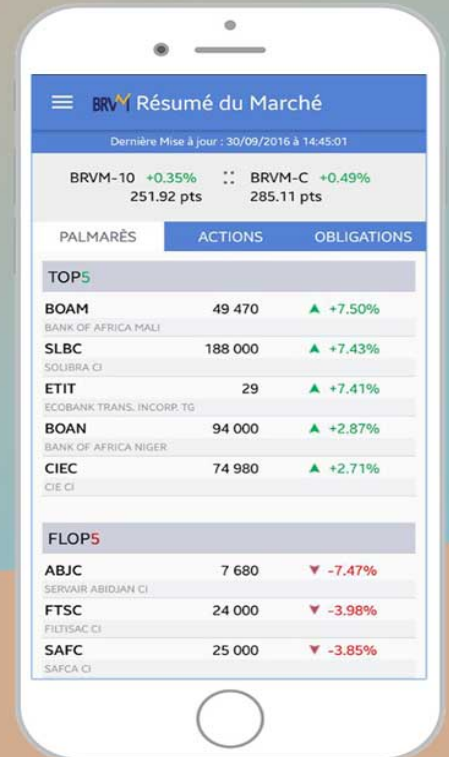

Nous suivre sur :

