

BRVM COMPOSITE	214,29
Variation Jour	0,40 %
Variation annuelle	0,07 %

BRVM 30	107,63
Variation Jour	0,41 %
Variation annuelle	-0,20 %

BRVM PRESTIGE	100,46
Variation Jour	0,91 %
Variation annuelle	-1,00 %

Evolution des indices

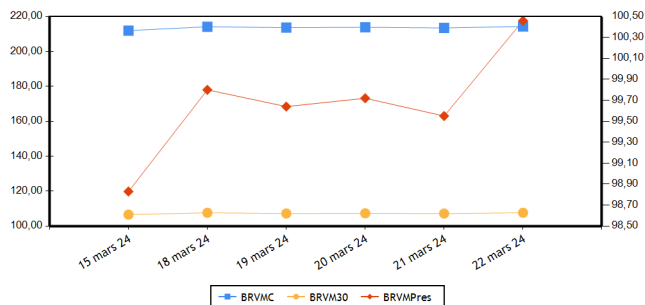

Volumes et valeurs transigés

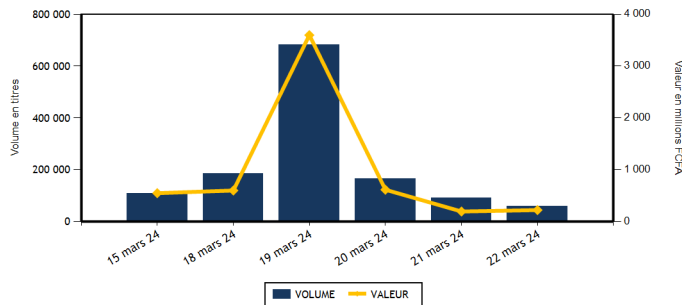

Actions	Niveau	Evol. Jour
Capitalisation boursière (FCFA)(Actions & Droits)	7 971 947 130 421	0,40 %
Volume échangé (Actions & Droits)	57 950	-35,54 %
Valeur transigée (FCFA) (Actions & Droits)	209 962 266	13,33 %
Nombre de titres transigés	40	-6,98 %
Nombre de titres en hausse	19	18,75 %
Nombre de titres en baisse	8	-50,00 %
Nombre de titres inchangés	13	18,18 %

Obligations	Niveau	Evol. Jour
Capitalisation boursière (FCFA)	10 315 132 496 907	0,04 %
Volume échangé	1 597	39,96 %
Valeur transigée (FCFA)	14 263 820	25,18 %
Nombre de titres transigés	8	14,29 %
Nombre de titres en hausse	2	0,00 %
Nombre de titres en baisse	1	
Nombre de titres inchangés	5	0,00 %

PLUS FORTES HAUSSES

Titres	Cours	Evol. Jour	Evol. annuelle
BANK OF AFRICA ML (BOAM)	1 605	7,36 %	8,81 %
BANK OF AFRICA SENEGAL (BOAS)	3 250	5,35 %	1,56 %
SETAO CI (STAC)	805	5,23 %	-10,56 %
ORAGROUP TOGO (ORGT)	2 300	4,55 %	-12,88 %
SAPH CI (SPHC)	2 500	4,17 %	6,38 %

PLUS FORTES BAISES

Titres	Cours	Evol. Jour	Evol. annuelle
SOGB CI (SOGC)	3 700	-4,76 %	13,15 %
UNIWAX CI (UNXC)	515	-3,74 %	-3,74 %
SITAB CI (STBC)	6 850	-1,79 %	15,22 %
SODE CI (SDCC)	4 350	-1,02 %	-8,81 %
NSIA BANQUE COTE D'IVOIRE (NSBC)	5 350	-0,93 %	-10,83 %

INDICES PAR COMPARTIMENT

Base = 100 au 02 janvier 2023	Nombre de sociétés	Valeur	Evol. Jour	Evol. annuelle	Volume	Valeur	PER moyen
BRVM-PRESTIGE	10	100,46	0,91 %	-1,00 %	8 780	67 447 265	6,53
BRVM-PRINCIPAL	36	104,14	0,36 %	0,17 %	49 170	142 515 001	12,43

INDICES SECTORIELS

Base = 100 au 14 juin 1999	Nombre de sociétés	Valeur	Evol. Jour	Evol. annuelle	Volume	Valeur	PER moyen
BRVM - INDUSTRIE	11	101,30	-0,52 %	0,27 %	11 099	15 510 315	39,41
BRVM - SERVICES PUBLICS	5	526,75	0,13 %	-0,89 %	11 127	64 607 330	8,01
BRVM - FINANCES	15	87,23	1,00 %	0,94 %	28 186	113 489 066	6,61
BRVM - TRANSPORT	2	379,89	0,63 %	14,78 %	1 666	2 592 755	8,43
BRVM - AGRICULTURE	5	172,76	-0,47 %	6,93 %	3 221	9 094 370	7,47
BRVM - DISTRIBUTION	7	315,19	0,41 %	-3,97 %	2 637	4 657 160	11,20
BRVM - AUTRES SECTEURS	1	993,28	5,23 %	-10,55 %	14	11 270	-

Indicateurs	BRVM COMPOSITE
PER moyen du marché	9,80
Taux de rendement moyen du marché	8,33
Taux de rentabilité moyen du marché	10,34
Nombre de sociétés cotées	46
Nombre de lignes obligataires	138
Volume moyen annuel par séance	333 055,00
Valeur moyenne annuelle par séance	803 429 190,70

Indicateurs	BRVM COMPOSITE
Ratio moyen de liquidité	1,95
Ratio moyen de satisfaction	2,47
Ratio moyen de tendance	127,01
Ratio moyen de couverture	78,73
Taux de rotation moyen du marché	0,01
Prime de risque du marché	4,45
Nombre de SGI participantes	29

Définitions

Volume moyen annuel par séance = Volume annuel échangé / nombre de séances
 Valeur moyenne annuelle par séance = Valeur annuelle échangée / nombre de séances
 Ratio moyen de liquidité = Moyenne des ratios de liquidité (Titres échangés / Volume des ordres de vente)
 Ratio moyen de satisfaction = Moyenne des ratios de satisfaction (Titres échangés / Volume des ordres d'achat)
 Ratio moyen de tendance = Moyenne des ratios de tendance (Volume des ordres d'achat / Volume des ordres de vente)
 Ratio moyen de couverture = Moyenne des ratios de couverture (Volume des ordres de vente / Volume des ordres d'achat)
 Taux moyen de rotation = moyenne des taux de rotation des actions cotées (volume transigé/capital flottante)
 PER moyen du marché = moyenne des PER des actions cotées ayant un PER positif
 Taux de rendement moyen = moyenne des taux de rendement des actions cotées ayant distribué un dividende
 Taux de rentabilité moyen = moyenne des taux de rentabilité des actions cotées
 Prime de risque du marché = (1 / le PER moyen du marché) - le taux de référence actuel des emprunts d'Etat

BOURSE REGIONALE DES VALEURS MOBILIERES
 Siège Social : Abidjan - Côte d'Ivoire, 18 av. Joseph Anoma
 Adresse : 01 BP 3802 Abidjan 01
 Tel : +225 20 31 55 50 / +225 20 32 66 85
 Fax : +225 20 32 66 84
 E-mail : brvm@brvm.org Site web : www.brvm.org



MARCHE DES ACTIONS

Sect. Act. (*)	Symbole	Titre	Cours Précédent	Cours du jour		Variation jour	Séance de cotation		Cours Référence	Variation de l'année précédente	Dernier dividende payé		Rdt. Net	PER
				Ouv.	Clôt.		Volume	Valeur			Montant net	Date		
COMPARTIMENT PRESTIGE			100,46	points		0,91 %								
AGR	PALC	PALM CI	7 000	7 000	7 000	0,00 %	283	1 980 980	7 000	3,70 %	1 213,63	19-juil.-23	17,34 %	2,60
AGR	SPHC	SAPH CI	2 400	2 400	2 500	4,17 %	1 771	4 294 695	2 500	6,38 %	294,30	29-sept.-23	11,77 %	3,83
DIS	TTLC	TOTAL CI	1 700	1 700	1 700	0,00 %	990	1 683 410	1 700	-5,56 %	175,53	21-sept.-23	10,33 %	8,72
DIS	TTLS	TOTAL SN	2 250	2 250	2 300	2,22 %	1 003	2 265 150	2 300	-8,00 %	241,01	13-juil.-23	10,48 %	8,84
FIN	ORGT	ORAGROUP TOGO	2 200	2 100	2 300	4,55 %	252	549 500	2 300	-12,88 %	59,52	17-juil.-20	2,59 %	8,32
FIN	SGBC	SOCIETE GENERALE COTE D'IVOIRE	17 660	17 700	17 690	0,17 %	594	10 511 550	17 690	10,22 %	1 112,43	31-mai-23	6,29 %	5,66
IND	NTLC	NESTLE CI	6 760	6 700	6 700	-0,89 %	6	40 200	6 700	-9,28 %	728,10	8-août-23	10,87 %	8,89
IND	SMBC	SMB CI	10 275	10 280	10 295	0,19 %	65	669 020	10 295	-2,23 %	720,00	31-août-23	6,99 %	8,52
SPU	ONTBF	ONATEL BF	2 220	2 220	2 270	2,25 %	1 457	3 238 345	2 270	-0,44 %	287,88	26-juin-23	12,68 %	6,90
SPU	SNTS	SONATEL SN	17 895	17 895	17 900	0,03 %	2 359	42 214 415	17 900	-0,44 %	1 500,00	30-mai-23	8,38 %	5,40
TOTAL							8 780	67 447 265						

COMPARTIMENT PRINCIPAL			104,14	points		0,36 %								
AGR	SCRC	SUCRIVOIRE	450	450	460	2,22 %	459	206 740	460	-3,16 %	40,50	20-août-21	8,80 %	
AGR	SICC	SICOR CI	3 650	3 655	3 650	0,00 %	5	18 255	3 650	20,66 %	1 919,00	25-sept.-00		18,37
AGR	SOGC	SOGB CI	3 885	3 800	3 700	-4,76 %	703	2 593 700	3 700	13,15 %	558,00	17-juil.-23	15,08 %	5,11
AUT	STAC	SETAO CI	765	805	805	5,23 %	14	11 270	805	-10,56 %	66,15	18-juil.-22	8,22 %	
DIS	ABJC	SERVAIR ABIDJAN CI	1 280	1 280	1 280	0,00 %	270	345 250	1 280	-3,76 %	92,00	31-août-23	7,19 %	11,01
DIS	BNBC	BERNABE CI	1 230	1 250	1 250	1,63 %	10	12 500	1 250	25,00 %	150,00	24-juil.-23	12,00 %	4,58
DIS	CFAC	CFAO MOTORS CI	800	NC	NC	0,00 %			800	-4,76 %	27,45	15-sept.-23	3,43 %	26,22
DIS	PRSC	TRACTAFRIC MOTORS CI	2 000	2 000	1 995	-0,25 %	51	101 950	1 995	5,00 %	224,10	13-sept.-23	11,23 %	5,61
DIS	SHEC	VIVO ENERGY CI	800	800	800	0,00 %	313	248 900	800	1,27 %	53,00	28-déc.-23	6,63 %	13,43
FIN	BICC	BICI CI	7 350	NC	NC	0,00 %			7 350	-1,87 %	401,40	31-juil.-23	5,46 %	9,89
FIN	BOAB	BANK OF AFRICA BN	6 495	6 495	6 450	-0,69 %	1 378	8 885 785	6 450	1,42 %	627,00	25-mai-23	9,72 %	6,83
FIN	BOABF	BANK OF AFRICA BF	7 290	7 290	7 290	0,00 %	2 672	19 258 380	7 290	4,44 %	577,00	5-mai-23	7,91 %	5,52
FIN	BOAC	BANK OF AFRICA CI	7 180	7 300	7 300	1,67 %	3 737	26 783 705	7 300	5,87 %	540,00	28-avr.-23	7,40 %	5,60
FIN	BOAM	BANK OF AFRICA ML	1 495	1 500	1 605	7,36 %	4 752	7 189 475	1 605	8,81 %	271,00	15-mai-19		11,94
FIN	BOAN	BANK OF AFRICA NG	5 795	5 850	5 975	3,11 %	2 416	14 217 225	5 975	10,85 %	613,80	25-mai-23	10,27 %	7,66
FIN	BOAS	BANK OF AFRICA SENEGAL	3 085	3 150	3 250	5,35 %	143	461 350	3 250	1,56 %	187,50	1-juin-23	5,77 %	5,01
FIN	CBIBF	CORIS BANK INTERNATIONAL	8 750	8 750	8 750	0,00 %	46	401 240	8 750	-5,91 %	525,00	6-juil.-23	6,00 %	4,96
FIN	ECOC	ECOBANK COTE D'IVOIRE	6 790	6 800	7 000	3,09 %	1 170	7 982 750	7 000	2,94 %	549,00	30-mai-23	7,84 %	8,64
FIN	ETIT	ECOBANK TRANS. INCORP. TG	18	18	18	0,00 %	8 007	142 126	18	-5,26 %	0,60	8-juin-23	3,36 %	1,42
FIN	NSBC	NSIA BANQUE COTE D'IVOIRE	5 400	5 400	5 350	-0,93 %	536	2 873 350	5 350	-10,83 %	363,60	7-juil.-23	6,80 %	4,09
FIN	SAFC	SAFCA CI	1 090	1 090	1 090	0,00 %	10	10 900	1 090	-15,83 %	23,04	29-juil.-11		
FIN	SIBC	SOCIETE IVOIRIENNE DE BANQUE	5 665	5 800	5 675	0,18 %	2 473	14 221 730	5 675	6,07 %	495,00	11-août-23	8,72 %	7,08
IND	CABC	SICABLE CI	1 080	1 080	1 080	0,00 %	94	101 520	1 080	-2,70 %	69,00	2-août-23	6,39 %	4,47
IND	FTSC	FILTISAC CI	1 900	1 900	1 940	2,11 %	214	407 000	1 940	5,43 %	235,00	30-juil.-21	12,11 %	178,27
IND	NEIC	NEI-CEDA CI	670	NC	NC	0,00 %			670	-7,59 %	35,25	22-sept.-23	5,26 %	7,06
IND	SEMC	CROWN SIEM CI	700	SP	SP	0,00 %			700	0,00 %	14,40	28-déc.-21	2,06 %	7,40
IND	SIVC	AIR LIQUIDE CI	790	790	790	0,00 %	39	30 810	790	-4,82 %	63,00	29-sept.-17		17,13
IND	SLBC	SOLIBRA CI	83 000	83 000	83 000	0,00 %	37	3 071 000	83 000	-4,60 %	4 050,00	12-août-22	4,88 %	112,24

IND	STBC	SITAB CI	6 975	6 705	6 850	-1,79 %	905	6 124 800	6 850	15,22 %	551,00	27-juil.-23	8,04 %	10,69
IND	UNLC	UNILEVER CI	6 000	NC	NC	0,00 %			6 000	20,00 %	1 233,00	9-juil.-12		
IND	UNXC	UNIWAX CI	535	535	515	-3,74 %	9 739	5 065 965	515	-3,74 %	60,75	29-juil.-22	11,80 %	
SPU	CIEC	CIE CI	1 600	1 600	1 600	0,00 %	6 381	10 264 210	1 600	-5,88 %	157,50	31-juil.-23	9,84 %	9,13
SPU	ORAC	ORANGE COTE D'IVOIRE	10 790	10 750	10 800	0,09 %	751	8 110 675	10 800	-0,92 %	752,76	15-juin-23	6,97 %	10,50
SPU	SDCC	SODE CI	4 395	4 395	4 350	-1,02 %	179	779 685	4 350	-8,81 %	450,00	15-sept.-23	10,34 %	8,15
TRP	SDSC	BOLLORE	1 545	1 545	1 555	0,65 %	1 666	2 592 755	1 555	15,19 %	92,00	20-nov.-23	5,92 %	8,43
TRP	SVOC	MOVIS CI	2 395	SP	SP	0,00 %			2 395	0,00 %	270,00	5-juil.-99		
TOTAL							49 170	142 515 001						

TOTAL
TOTAL - Marché des actions

57 950 209 962 266

Secteurs d'activités (*) : AGR = Agriculture, AUT = Autres Secteurs, DIS = Distribution, FIN = Finances, IND = Industrie, TRP = Transport, SPU = Services Publics

MARCHE DES DROITS

Symbole	Titre	Cours Précédent	Cours du jour		Variation jour	Séance de cotation		Cours Référence	Variation depuis l'origine	Parité	Periode de négociation	
			Ouv.	Clôt.		Volume	Valeur				Début	fin

TOTAL
TOTAL - Marché des droits
Légende:

(d) Ex-dividende (V) Variation par rapport au cours de référence

Cours du jour: Ouv.: Ouverture Clôt.: Clôture Moy.: Moyen

Mentions : NC: Non Coté Ex-c: Ex-coupon Ex-d: Ex-droit SP: Suspendu Val-T: Valeur Théorique

PER = Cours / BNPA selon les données disponibles Rdt. Net: Rendement net (DNPA / Cours)

Comp.: 1 - Premier Compartiment 2 - Second Compartiment 3 - Compartiment de croissance

Ratio de liquidité = Titres échangés / Volume des ordres de vente

: Progression de l'indice sectoriel : Stabilité de l'indice sectoriel : Recul de l'indice sectoriel

MARCHE DES OBLIGATIONS

Symbole	Titre	Valeur nominale	Cours Précédent	Cours du jour	Cours Référence	Séance de cotation	Coupon couru	Coupon d'intérêt	Période	Montant net	Eché.	Type Amort
OBLIGATIONS D'ETAT												
EOM.010	ETAT DU MALI 6,20 % 2022-2029	10 000	9 250	NC	9 250		176,17	A	620,00	9-déc.-24	ACD	
EOM.011	ETAT DU MALI 6,40 % 2023-2030	10 000	10 000	NC	10 000		612,02	A	640,00	7-avr.-24	ACD	
EOM.012	ETAT DU MALI 6,50 % 2023-2030	10 000	10 000	NC	10 000		422,68	A	650,00	28-juil.-24	ACD	
EOM.02	Etat du Mali 6.50% 2017-2024	2 000	2 000	NC	2 000		119,70	A	130,00	20-avr.-24	AC	
EOM.03	ETAT DU MALI 6,50 % 2018-2025	4 000	4 000	NC	3 999.60		119,40	A	260,00	7-oct.-24	AC	
EOM.04	ETAT DU MALI 6,50% 2019-2027	8 000	8 000	NC	8 000		360,87	A	520,00	12-juil.-24	AC	
EOM.05	ETAT DU MALI 6,50% 2020-2028	10 000	9 800	NC	9 800		641,12	A	650,00	27-mars-24	ACD	
EOM.06	ETAT DU MALI 6,50% 2020-2027	8 000	8 000	NC	8 000		159,67	A	520,00	2-déc.-24	AC	
EOM.07	ETAT DU MALI 6.50% 2021-2031	10 000	10 000	NC	10 000		605,60	A	650,00	16-avr.-24	AC	
EOM.08	ETAT DU MALI 6,20 % 2022-2032	10 000	10 000	NC	10 000		333,72	A	620,00	7-sept.-24	ACD	
EOM.09	ETAT DU MALI 6,30% 2022-2032	10 000	10 000	NC	10 000		179,02	A	630,00	9-déc.-24	ACD	
EOS.010	ETAT DU SENEGAL 6,15 % 2023-2030	10 000	10 000	NC	10 000		295,67	S	307,50	29-mars-24	ACD	
EOS.011	ETAT DU SENEGAL 6,35 % 2023-2033	10 000	10 000	NC	10 000		305,29	S	317,50	29-mars-24	ACD	
EOS.012	ETAT DU SENEGAL 6,15 % 2023-2028	10 000	10 000	NC	10 000		62,51	S	307,50	14-août-24	ACD	
EOS.013	ETAT DU SENEGAL 6,30 % 2023-2030	10 000	10 000	NC	10 000		64,04	S	315,00	14-août-24	ACD	
EOS.014	ETAT DU SENEGAL 6,50 % 2023-2033	10 000	10 000	NC	10 000		66,07	S	325,00	14-août-24	ACD	
EOS.07	ETAT SENEGAL 6.30% 2015-2025	10 000	10 000	NC	10 000		203,67	S	314,14	25-mai-24	ACD	
EOS.08	ETAT DU SENEGAL 5,95% 2022-2034	10 000	10 000	NC	10 000		136,56	A	595,00	29-déc.-24	ACD	
EOS.09	ETAT DU SENEGAL 6,00 % 2023-20	10 000	9 800	NC	9 800		288,46	S	300,00	29-mars-24	ACD	
TPBF.010	TPBF 6,50% 2020 - 2028	6 667	6 667	NC	6 666.68		2,36	S	216,67	20-sept.-24	ACD	
TPBF.011	TPBF 6,50 % 2020-2028	7 501	7 500	7 500	7 500.25	600	4 500 150	97,78	S	243,78	9-juil.-24	ACD
TPBF.012	TPBF 6.50% 2021-2031	10 000	10 000	NC	10 000		319,64	S	325,00	25-mars-24	ACD	
TPBF.013	TPBF 6,50 % 2021 - 2031	10 000	10 000	NC	10 000		135,71	S	325,00	6-juil.-24	ACD	
TPBF.014	TPBF 6,30% 2022-2034	10 000	9 999	NC	9 999		35,95	S	315,00	1-sept.-24	ACD	
TPBF.015	ETAT DU BURKINA 6,30 % 2022-2	10 000	10 000	NC	10 000		221,54	S	315,00	15-mai-24	ACD	
TPBF.016	ETAT DU BURKINA 6% 2023-2028	10 000	10 000	NC	10 000		118,68	S	300,00	10-juil.-24	ACD	
TPBF.04	TPBF 6.50% 2017-2027	10 000	10 000	NC	10 000		90,57	S	323,22	31-juil.-24	ACD	
TPBF.05	TPBF 6,50% 2017-2024	10 000	10 000	10 000	10 000	20	200 000	149,18	S	325,00	29-juin-24	ACD
TPBF.06	TPBF 6.50% 2018-2025	10 000	10 000	NC	10 000		191,80	S	325,00	5-juin-24	ACD	
TPBF.07	TPBF 6,50% 2018- 2025	10 000	10 000	NC	10 000		228,57	S	325,00	15-mai-24	AC	
TPBF.08	TPBF 6,50% 2019-2027	10 000	10 000	NC	10 000		243,30	S	323,22	6-mai-24	ACD	
TPBF.09	TPBF 6,50% 2019 - 2027	10 000	10 600	NC	10 600		294,81	S	325,00	8-avr.-24	ACD	
TPBJ.03	TPBJ 6,50% 2020-2028	10 000	9 999	NC	9 999		372,95	A	650,00	25-août-24	AC	
TPBJ.04	TPBJ 5,50 % 2022-2037	10 000	10 000	NC	10 000		31,64	A	550,00	1-mars-25	AC	
TPBJ.05	TPBJ 5,85 % 2022-2042	10 000	9 700	NC	9 700		33,66	A	585,00	1-mars-25	ACD	
TPBJ.06	TPBJ 5,75% 2022-2037	10 000	10 750	NC	10 750		373,91	A	575,00	28-juil.-24	ACD	
TPBJ.07	TPBJ 5,70% 2023-2030	10 000	10 001	NC	10 001		14,05	A	570,00	13-mars-25	AC	
TPBJ.08	TPBJ 6,20% 2023-2038	10 000	10 000	NC	10 000		15,29	A	620,00	13-mars-25	AC	
TPCI.017	TPCI 3% 2014-2024	10 000	10 000	NC	10 000		77,05	S	150,00	19-juin-24	ACD	
TPCI.019	TPCI 5.99% 2015-2025	10 000	9 830	NC	9 830		512,26	A	599,00	14-mai-24	ACD	
TPCI.021	TPCI 6% 2016-2028	10 000	10 000	NC	10 000		572,13	A	600,00	8-avr.-24	ACD	
TPCI.022	TPCI 5.90% 2016 - 2026	10 000	9 700	NC	9 700		452,98	A	590,00	15-juin-24	ACD	
TPCI.023	TPCI 5.90% 2016-2026	10 000	10 000	NC	10 000		203,11	A	590,00	17-nov.-24	ACD	
TPCI.024	TPCI 6.25% 2017-2029	10 000	10 001	NC	10 001		297,13	S	312,50	31-mars-24	ACD	
TPCI.025	TPCI 5,95% 2017-2024 A	10 000	10 000	NC	10 000		243,85	S	297,50	24-avr.-24	ACD	
TPCI.026	TPCI 5,95% 2017-2024 B	10 000	10 000	NC	10 000		217,40	S	297,50	10-mai-24	ACD	
TPCI.027	TPCI 6% 2017-2025	10 000	10 250	NC	10 250		137,70	S	300,00	29-juin-24	ACD	
TPCI.028	TPCI 6% 2018 - 2026	10 000	9 700	NC	9 700		381,97	A	600,00	2-août-24	ACD	
TPCI.029	TPCI 6% 2018-2026	10 000	9 700	NC	9 700		508,20	A	600,00	19-avr.-24	ACD	
TPCI.030	TPCI 5,95% 2018-2025	4 000	4 000	NC	4 000		65,03	S	119,00	13-juin-24	ACD	
TPCI.031	TPCI 5,75% 2019 - 2026	10 000	10 230	NC	10 230		433,61	A	575,00	20-juin-24	ACD	
TPCI.032	TPCI 2,23% 2019-2026	10 000		NC			168,16	A	223,00	20-juin-24	ACD	
TPCI.033	TPCI 5.75% 2019-2026	4 000	4 160	NC	4 160		1,26	A	230,00	20-mars-25	ACD	
TPCI.034	TPCI 6% 2019-2029	6 250	6 250	6 250	6 250	18	112 500	2,05	A	375,00	20-mars-25	ACD
TPCI.035	TPCI 5,75% 2019 -2026	10 000	10 000	10 250	10 250	5	51 250	400,61	A	575,00	11-juil.-24	ACD
TPCI.036	TPCI 5,75% 2019- 2026	10 000	10 000	NC	10 000		336,20	A	575,00	21-août-24	ACD	
TPCI.037	TPCI 5,80% 2019-2026	6 000	6 000	NC	6 000		103,64	A	348,00	4-déc.-24	ACD	
TPCI.038	TPCI 5,75% 2019-2026	6 000	6 000	NC	6 000		102,75	A	345,00	4-déc.-24	ACD	

TPCI.O39	TPCI 5,75% 2019 - 2026	6 000	6 420	NC	6 420			147,99	A	345,00	17-oct.-24	ACD
TPCI.O40	TPCI 5,75% 2019-2026	6 000	5 880	NC	5 880			67,87	A	345,00	10-janv.-25	ACD
TPCI.O41	TPCI 5,80% 2020-2027	10 000	10 000	NC	10 000			36,45	A	580,00	28-févr.-25	ACD
TPCI.O42	TPCI 5,90% 2020-2030	10 000	10 000	NC	10 000			35,56	A	590,00	28-févr.-25	ACD
TPCI.O43	TPCI 5,90% 2020 - 2030	10 000	10 000	NC	10 000			538,42	A	590,00	23-avr.-24	ACD
TPCI.O44	TPCI 5,80% 2020 - 2027	10 000	9 900	NC	9 900			529,29	A	580,00	23-avr.-24	ACD
TPCI.O45	TPCI 5,80% 2020 -2027	8 000	8 000	NC	8 000			354,97	A	464,00	16-juin-24	ACD
TPCI.O46	TPCI 5,90% 2020 - 2030	8 750	8 925	NC	8 925			394,95	A	516,25	16-juin-24	ACD
TPCI.O47	TPCI 5,80% 2020 - 2027	8 000	8 200	NC	8 200			354,97	A	464,00	16-juin-24	ACD
TPCI.O48	TPCI 5,80% 2020- 2027	8 000	7 920	NC	7 920			300,46	A	464,00	29-juil.-24	ACD
TPCI.O49	TPCI 5,90% 2020- 2030	8 750	8 824	NC	8 824.38			334,29	A	516,25	29-juil.-24	ACD
TPCI.O50	TPCI 5,90% 2020-2030	8 750	8 138	NC	8 137.50			291,98	A	516,25	28-août-24	ACD
TPCI.O51	TPCI 5,80 % 2020-2027	8 000	8 000	NC	8 000			218,05	A	464,00	2-oct.-24	ACD
TPCI.O52	TPCI 5,90 % 2020 -2030	8 750	9 013	NC	9 012.50			242,61	A	516,25	2-oct.-24	ACD
TPCI.O53	TPCI 5,80% 2020-2027	8 000	8 480	NC	8 480			185,09	A	464,00	28-oct.-24	ACD
TPCI.O54	TPCI 5,90% 2020-2030	8 750	8 750	NC	8 750			205,94	A	516,25	28-oct.-24	ACD
TPCI.O55	TPCI 5,80% 2020 -2027	8 000	8 400	NC	8 400			112,83	A	464,00	24-déc.-24	ACD
TPCI.O56	TPCI 5,90% 2020- 2030	8 750	9 450	NC	9 450			125,54	A	516,25	24-déc.-24	ACD
TPCI.O57	TPCI 5,80% 2020-2027	8 000	7 680	NC	7 680			155,93	A	464,00	20-nov.-24	ACD
TPCI.O58	TPCI 5,80% 2021-2028	8 000	8 000	NC	8 000			16,53	A	464,00	9-mars-25	ACD
TPCI.O59	TPCI 5,90% 2021-2031	8 750	9 056	NC	9 056.25			18,39	A	516,25	9-mars-25	ACD
TPCI.O60	TPCI 5,80% 2021-2028	10 000	10 000	NC	10 000			497,60	A	580,00	13-mai-24	ACD
TPCI.O61	TPCI 5,90% 2021-2031	10 000	10 050	NC	10 050			506,17	A	590,00	13-mai-24	ACD
TPCI.O62	TPCI 5,80 % 2021 -2028	10 000	10 000	NC	10 000			421,53	A	580,00	30-juin-24	ACD
TPCI.O63	TPCI 5,90% 2021 -2031	10 000	10 000	NC	10 000			428,80	A	590,00	30-juin-24	ACD
TPCI.O64	TPCI 5,80 % 2021 - 2028	10 000	10 000	NC	10 000			347,05	A	580,00	16-août-24	ACD
TPCI.O65	TPCI 5,90 % 2021-2031	10 000	10 700	NC	10 700			280,49	A	590,00	30-sept.-24	ACD
TPCI.O66	TPCI 5,90% 2021-2031	10 000	9 950	NC	9 950			222,46	A	590,00	5-nov.-24	ACD
TPCI.O67	TPCI 5,90 % 2021-2036	10 000	10 200	NC	10 200			156,37	A	590,00	16-déc.-24	ACD
TPCI.O68	TPCI 5,90 % 2022-2037	10 000	10 000	NC	10 000			80,60	A	590,00	1-févr.-25	ACD
TPCI.O69	TPCI 5,75 % 2022-2037	10 000	10 000	NC	10 000			575,00	A	575,00	22-mars-24	ACD
TPCI.O70	TPCI 5,75 % 2022-2037	10 000	10 300	NC	10 300			515,30	A	575,00	29-avr.-24	ACD
TPCI.O71	TPCI 5,65% 2022-2032	10 000	10 150	NC	10 150			433,78	A	565,00	15-juin-24	ACD
TPCI.O72	TPCI 5,65% 2022-2029	10 000	10 000	NC	10 000			365,86	A	565,00	29-juil.-24	ACD
TPCI.O73	TPCI 5,75% 2022-2032	10 000	10 000	NC	10 000			372,34	A	575,00	29-juil.-24	ACD
TPCI.O74	TPCI 5,85% 2022-2042	10 000	10 000	NC	10 000			365,86	A	565,00	29-juil.-24	ACD
TPCI.O75	TPCI 5,65% 2022-2029	10 000	10 700	NC	10 700			257,80	A	565,00	7-oct.-24	ACD
TPCI.O76	TPCI 5,75% 2022-2032	10 000	10 000	NC	10 000			262,36	A	575,00	7-oct.-24	ACD
TPCI.O77	TPCI (TAUX DE BASE + SPREAD) % 2022-2029	10 000	10 000	NC	10 000			83,89	T	188,75	11-mai-24	ACD
TPCI.O78	TPCI 5,65% 2022-2029	10 000	10 000	NC	10 000			154,37	A	565,00	13-déc.-24	ACD
TPCI.O79	TPCI 5,75% 2023-2030	10 000	10 000	NC	10 000			36,13	A	575,00	28-févr.-25	ACD
TPCI.O80	TPCI 6% 2023-2030	10 000	10 200	10 400	10 400	734	7 600 000	508,20	A	600,00	17-mai-24	ACD
TPCI.O81	TPCI 5,90% 2023-2028	10 000	10 000	NC	10 000			378,83	A	590,00	31-juil.-24	ACD
TPCI.O82	TPCI 6,00% 2023-2030	10 000	10 000	NC	10 000			385,25	A	600,00	31-juil.-24	ACD
TPCI.O83	TPCI 5,90 % 2023-2028	10 000	10 000	NC	10 000			261,15	A	590,00	12-oct.-24	ACD
TPCI.O84	TPCI 6,00 % 2023-2030	10 000	10 000	NC	10 000			265,57	A	600,00	12-oct.-24	ACD
TPCI.O85	TPCI 5,90 % 2023 - 2028	10 000	10 000	NC	10 000			159,59	A	590,00	14-déc.-24	ACD
TPCI.O86	TPCI 6,00 % 2023 - 2030	10 000	10 000	NC	10 000			162,30	A	600,00	14-déc.-24	ACD
TPNE.O1	TRESOR PUBLIC DU NIGER 6,50% 2019-2026	10 000	10 000	NC	10 000			639,34	A	650,00	28-mars-24	ACD
TPNE.O2	TRESOR PUBLIC DU NIGER 6,50% 2019 - 2026	10 000	10 000	NC	10 000			415,57	A	650,00	1-août-24	ACD
TPNE.O3	TRESOR PUBLIC DU NIGER 6,5% 2020-2027	8 000	8 000	7 999	7 999.20	100	799 920	333,88	A	520,00	31-juil.-24	ACD
TPNE.O4	TRESOR PUBLIC DU NIGER 6,30% 2	10 000	10 000	NC	10 000			363,20	A	630,00	24-août-24	ACD
TPNE.O5	TPNE 6,15 % 2022-2034	10 000	10 000	NC	10 000			492,34	A	615,00	3-juin-24	ACD
TPNE.O6	TRESOR PUBLIC DU NIGER 6,15% 2022 - 2034	10 000	10 000	10 000	10 000	20	200 000	166,35	A	615,00	14-déc.-24	ACD
TPTG.O2	TPTG 6% 2022-2037	10 000	10 000	NC	10 000			208,20	A	600,00	16-nov.-24	ACD
TOTAL								1 497		13 463 820		

OBLIGATIONS REGIONALES

ID	Description	Montant	Montant	Statut	Montant	Cote	Lettre	Montant	Date	Code
BIDC.04	BIDC-EBID 6,10% 2017-2027	5 000	5 000	NC	5 000	233,33	A	305,00	16-juin-24	ACD
BIDC.05	BIDC-EBID 6,40% 2019-2026	10 000	9 900	NC	9 900	123,08	S	320,00	12-juil.-24	ACD
BIDC.06	BIDC-EBID 6,50 % 2021-2028	9 000	9 000	NC	9 000	199,79	S	290,90	18-mai-24	ACD
BIDC.07	BIDC-EBID 5,90% 2022-2029	10 000	10 000	NC	10 000	167,65	S	295,00	9-juin-24	ACD
CRRH.010	CRRH-UEMOA 6,10% 2022-2037	10 000	10 200	NC	10 200	80,44	S	305,00	3-août-24	AC
CRRH.02	CRRH-UEMOA 6,10% 2012-2024	10 000	9 800	NC	9 800	108,93	S	305,00	17-juil.-24	AC
CRRH.04	CRRH-UEMOA 6% 2014-2024	10 000	10 000	NC	10 000	136,07	S	300,00	30-juin-24	AC
CRRH.05	CRRH-UEMOA 5,85% 2015-2025	10 000	10 000	NC	10 000	124,67	S	290,90	4-juil.-24	AC
CRRH.06	CRRH-UEMOA 5,85% 2016-2026	10 000	10 230	NC	10 230	126,96	S	292,50	3-juil.-24	ACD
CRRH.07	CRRH-UEMOA 5,95% 2017-2029	5 000	5 000	NC	5 000	102,98	S	148,75	17-mai-24	AC
CRRH.08	CRRH-UEMOA 5,95% 2018-2030	5 833	5 833	NC	5 833.33	99,40	S	173,54	21-juin-24	AC
CRRH.09	CRRH-UEMOA 6,05% 2018-2033	6 667	6 667	NC	6 667	115,51	S	201,67	21-juin-24	AC
TOTAL						0		0		

OBLIGATIONS PRIVEES

BHSN.01	DIASPORA BONDS BHS 6,25% 2019-	10 000	10 000	NC	10 000	122,95	S	310,79	10-juil.-24	ACD
FBOAD.01	FCTC BOAD DOLI-P 6,10% 2023-2030	8 200	8 200	NC	8 200	2,74	S	252,16	20-sept.-24	AC
FDFINBF.01	FIDELIS FINANCE CAP25 7,00% 2023-2028	10 000	10 000	NC	10 000	444,69	S	658,00	20-mai-24	ACD
FNSBC.01	FCTC NSIA BANQUE 7 % 2020-2025	2 222	2 200	NC	2 200	2,49	T	38,11	16-juin-24	ACD
FORBT.01	FCTC ORABANK 7 % 2021-2026	6 667	7 267	NC	7 266.66	106,79	T	114,33	28-mars-24	ACD
FTIMC.01	FCTC TEYLIOM IMMO 7 % 2021-2028	7 083	7 083	NC	7 083.33	18,49	T	121,48	8-juin-24	ACD
ORGT.02	ORAGROUP SA 7,15% 2021-2028	10 000	10 000	NC	10 000	289,13	S	357,50	26-avr.-24	ACD
PADS.03	PAD 6,60% 2020-2027	8 000	8 000	8 000	8 000	100	800 000	223,61	19-avr.-24	ACD
PTRC.01	PETRO IVOIRE 6,80% 2022-2029	10 000	10 700	NC	10 700	178,43	S	333,20	15-juin-24	ACD
SNLC.01	SENELEC 6,50% 2018-2025	3 000	3 000	NC	3 000	94,82	S	97,50	27-mars-24	AC
SNTS.02	SONATEL 6,50% 2020-2027	7 000	7 000	NC	7 000	77,13	S	212,68	16-juil.-24	ACD
TOTAL						100		800 000		

SUKUK ET TITRES ASSIMILES

SUKSN.S2	SUKUK SN 6% 2016-2026	10 000	10 750	NC	10 750	93,33	S	303,33	26-juil.-24	ACD
SUKTG.S1	SUKUK TG 6.5% 2016-2026	10 000	10 000	NC	10 000	69,85	S	373,91	17-août-24	ACD
TOTAL						0		0		
TOTAL - Marché des obligations						1 597		14 263 820		

Légende :
 (#) (*) Ex-Coupon couru (##)Cours de référence amorti / Coupon couru Ex-c (#)Ex-marge de profits
 Cours du jour: Ouv.: Ouverture Clôt.: Clôture Moy.: Moyen
 Type Amort: Type d'Amortissement IF: In Fine AC: Amortissement Constant AD: Amortissement Dégressif ACD: Amortissement Constant Différé
 Période: Périodicité de paiement des coupons A: Annuelle S: Semestrielle T: Trimestrielle
 Eché.: Échéance de paiement des intérêts
 Mentions: NC: Non Coté Ex-c: Ex-coupon ou Ex-droit SP: Suspendu

INFORMATIONS
OPERATIONS EN COURS

Emetteur	Opération
----------	-----------

AVIS

Entité	N°	Nature	Objet
BRVM	044-2024	Paiement Intérêts et remboursement	Paiement des intérêts annuels et remboursement partiel du capital - ETAT DU MALI 6,50% 2021-2031
DC/BR	047 - 2024	Paiement Intérêts et remboursement	Paiement des intérêts semestriels et remboursement partiel du capital - TPBF 6,50% 2021-2031
DC/BR	049 - 2024	Paiement Intérêts et remboursement	Paiement des intérêts semestriels et remboursement partiel du capital - SENELEC 6,50 % 2018-2025

COMMUNIQUES

Emetteur	N°	Nature	Objet
----------	----	--------	-------

QUANTITES RESIDUELLES
MARCHE DES ACTIONS

Symbole	Titre	Quantité résiduelle à l'achat	Cours Achat / Vente			Quantité résiduelle à la vente	Cours de Référence
ABJC	SERVAIR ABIDJAN CI	49	1,280	/	1,285	1 249	1 280
BICC	BICI CI	10	7,200	/	7,300	7	7 350
BNBC	BERNABE CI	7	Marché	/			1 250
BOAB	BANK OF AFRICA BN	101	6,360	/	6,450	583	6 450
BOABF	BANK OF AFRICA BF	1 000	7,200	/	7,250	12	7 290
BOAC	BANK OF AFRICA CI	5	7,295	/	7,300	867	7 300
BOAM	BANK OF AFRICA ML	43	Marché	/			1 605
BOAN	BANK OF AFRICA NG	40	5,950	/	5,975	484	5 975
BOAS	BANK OF AFRICA SENEGAL	6	3,210	/	3,290	12	3 250
CABC	SICABLE CI	220	1,050	/	1,080	106	1 080
CBIBF	CORIS BANK INTERNATIONAL	32	8,705	/	8,750	937	8 750
CFAC	CFAO MOTORS CI	50	760	/	795	437	800
CIEC	CIE CI	75	1,580	/	1,600	21 770	1 600
ECOC	ECOBANK COTE D'IVOIRE	110	6,950	/	7,000	170	7 000
ETIT	ECOBANK TRANS. INCORP. TG	1 996 807	17	/	18	2 185 292	18
FTSC	FILTISAC CI	485	1,900	/	1,940	4 532	1 940
NEIC	NEI-CEDA CI	7	650	/	670	50	670
NSBC	NSIA BANQUE COTE D'IVOIRE	2	5,340	/	5,350	216	5 350
NTLC	NESTLE CI	50	6,600	/	6,700	2 695	6 700
ONTBF	ONATEL BF	2	2,260	/	2,270	442	2 270
ORAC	ORANGE COTE D'IVOIRE	2 309	10,750	/	10,800	142	10 800
ORGT	ORAGROUP TOGO	4	2,100	/	2,300	4 578	2 300
PALC	PALM CI	25	6,950	/	7,000	7 510	7 000
PRSC	TRACTAFRIC MOTORS CI	2 002	1,945	/	2,000	547	1 995
SAFC	SAFCA CI	844	1,025	/	1,090	1 042	1 090
SCRC	SUCRIVOIRE	304	450	/	460	180	460
SDCC	SODE CI	6	4,120	/	4,350	299	4 350
SDSC	BOLLORE	67	1,550	/	1,555	1 495	1 555
SEMC	CROWN SIEM CI			/			700
SGBC	SOCIETE GENERALE COTE D'IVOIRE	21	17,665	/	17,690	124	17 690
SHEC	VIVO ENERGY CI	150	775	/	800	899	800
SIBC	SOCIETE IVOIRIENNE DE BANQUE	669	5,675	/	5,685	90	5 675
SICC	SICOR CI	25	3,655	/			3 650
SIVC	AIR LIQUIDE CI			/	785	149	790
SLBC	SOLIBRA CI	1	80,000	/	85,000	5	83 000
SMBC	SMB CI	124	10,285	/	10,295	68	10 295
SNTS	SONATEL SN	5	17,895	/	17,900	4 890	17 900
SOGC	SOGB CI	550	3,650	/	3,700	8 580	3 700
SPHC	SAPH CI	70	2,415	/	2,450	180	2 500
STAC	SETAO CI	269	765	/	805	330	805
STBC	SITAB CI	10	6,460	/	6,700	30	6 850
SVOC	MOVIS CI			/			2 395
TTLC	TOTAL CI	3	1,685	/	1,700	366	1 700
TTLS	TOTAL SN	24	2,295	/	2,300	68	2 300
UNLC	UNILEVER CI			/	6,000	57	6 000
UNXC	UNIWAX CI	810	510	/	515	135	515

QUANTITES RESIDUELLES

MARCHE DES DROITS

Symbole	Titre	Quantité résiduelle à l'achat	Cours Achat / Vente	Quantité résiduelle à la vente	Cours de Référence
---------	-------	-------------------------------	---------------------	--------------------------------	--------------------

QUANTITES RESIDUELLES
MARCHE DES OBLIGATIONS

Symbole	Titre	Quantité résiduelle à l'achat	Cours Achat / Vente	Quantité résiduelle à la vente	Cours de Référence
BHSN.O1	DIASPORA BONDS BHS 6,25% 2019-		/ 10,000	83	10 000
FBOAD.O1	FCTC BOAD DOLI-P 6,10% 2023-2030		/		8 200
FDFINBF.O1	FIDELIS FINANCE CAP25 7,00% 2023-2028		/		10 000
FNSBC.O1	FCTC NSIA BANQUE 7 % 2020-2025		/ 2,199.99	4	2 200
FORBT.O1	FCTC ORABANK 7 % 2021-2026		/ 7,266.66	221	7 267
FTIMC.O1	FCTC TEYLIOM IMMO 7 % 2021-2028		/ 7,579.16	4 200	7 083
ORGT.O2	ORAGROUP SA 7,15% 2021-2028		/ 10,000	20 677	10 000
PADS.O3	PAD 6,60% 2020-2027	27	8,000 /		8 000
PTRC.O1	PETRO IVOIRE 6,80% 2022-2029		/ 10,000	32	10 700
SNLC.O1	SENELEC 6,50% 2018-2025		/		3 000
SNTS.O2	SONATEL 6,50% 2020-2027	23	7,000 /		7 000
EOM.O10	ETAT DU MALI 6,20 % 2022-2029		/ 9,200	72	9 250
EOM.O11	ETAT DU MALI 6,40 % 2023-2030		/		10 000
EOM.O12	ETAT DU MALI 6,50 % 2023-2030		/		10 000
EOM.O2	Etat du Mali 6.50% 2017-2024		/ 2,000	11	2 000
EOM.O3	ETAT DU MALI 6,50 % 2018-2025		/		4 000
EOM.O4	ETAT DU MALI 6,50% 2019-2027		/		8 000
TPNE.O3	TRESOR PUBLIC DU NIGER 6,5% 2020-2027		/ 8,000	870	7 999
TPNE.O4	TRESOR PUBLIC DU NIGER 6,30% 2		/ 10,000	616	10 000
TPNE.O5	TPNE 6,15 % 2022-2034		/ 10,000	58	10 000
TPNE.O6	TRESOR PUBLIC DU NIGER 6,15% 2022 - 2034		/		10 000
TPTG.O2	TPTG 6% 2022-2037		/		10 000
TPCI.O83	TPCI 5,90 % 2023-2028		/		10 000
TPCI.O84	TPCI 6,00 % 2023-2030		/		10 000
TPCI.O85	TPCI 5,90 % 2023 - 2028		/		10 000
TPCI.O86	TPCI 6,00 % 2023 - 2030		/		10 000
TPNE.O1	TRESOR PUBLIC DU NIGER 6,50% 2019-2026		/		10 000
TPNE.O2	TRESOR PUBLIC DU NIGER 6,50% 2019 - 2026		/ 9,500	500	10 000
TPCI.O77	TPCI (TAUX DE BASE + SPREAD) % 2022-2029		/		10 000
TPCI.O78	TPCI 5,65% 2022-2029		/		10 000
TPCI.O79	TPCI 5,75% 2023-2030		/ 10,000	70	10 000
TPCI.O80	TPCI 6% 2023-2030		/		10 400
TPCI.O81	TPCI 5,90% 2023-2028		/		10 000
TPCI.O82	TPCI 6,00% 2023-2030		/		10 000
TPCI.O71	TPCI 5,65% 2022-2032		/		10 150
TPCI.O72	TPCI 5,65% 2022-2029		/		10 000
TPCI.O73	TPCI 5,75% 2022-2032		/		10 000
TPCI.O74	TPCI 5,85% 2022-2042		/		10 000
TPCI.O75	TPCI 5,65% 2022-2029		/		10 700
TPCI.O76	TPCI 5,75% 2022-2032		/		10 000
TPCI.O65	TPCI 5,90 % 2021-2031		/		10 700
TPCI.O66	TPCI 5,90% 2021-2031		/		9 950
TPCI.O67	TPCI 5,90 % 2021-2036		/ 10,200	5	10 200
TPCI.O68	TPCI 5,90 % 2022-2037		/		10 000
TPCI.O69	TPCI 5,75 % 2022-2037		/		10 000
TPCI.O70	TPCI 5,75 % 2022-2037		/ 10,300	5	10 300
TPCI.O59	TPCI 5,90% 2021-2031		/		9 056
TPCI.O60	TPCI 5,80% 2021-2028		/		10 000
TPCI.O61	TPCI 5,90% 2021-2031		/		10 050
TPCI.O62	TPCI 5,80 % 2021 -2028		/ 10,600	2 490	10 000

TPCI.063	TPCI 5,90% 2021 -2031	/				10 000
TPCI.064	TPCI 5,80 % 2021 - 2028	/	10,100	1 000		10 000
TPCI.053	TPCI 5,80% 2020-2027	/				8 480
TPCI.054	TPCI 5,90% 2020-2030	/				8 750
TPCI.055	TPCI 5,80% 2020 -2027	/				8 400
TPCI.056	TPCI 5,90% 2020- 2030	/				9 450
TPCI.057	TPCI 5,80% 2020-2027	/				7 680
TPCI.058	TPCI 5,80% 2021-2028	/				8 000
TPCI.047	TPCI 5,80% 2020 - 2027	/				8 200
TPCI.048	TPCI 5,80% 2020- 2027	/				7 920
TPCI.049	TPCI 5,90% 2020- 2030	/				8 824
TPCI.050	TPCI 5,90% 2020-2030	/				8 138
TPCI.051	TPCI 5,80 % 2020-2027	/				8 000
TPCI.052	TPCI 5,90 % 2020 -2030	/				9 013
TPCI.041	TPCI 5,80% 2020-2027	/				10 000
TPCI.042	TPCI 5,90% 2020-2030	/				10 000
TPCI.043	TPCI 5,90% 2020 - 2030	/				10 000
TPCI.044	TPCI 5,80% 2020 - 2027	/	9,950	17		9 900
TPCI.045	TPCI 5,80% 2020 -2027	/				8 000
TPCI.046	TPCI 5,90% 2020 - 2030	/				8 925
TPCI.035	TPCI 5,75% 2019 -2026	/	10,250	495		10 250
TPCI.036	TPCI 5,75% 2019- 2026	/				10 000
TPCI.037	TPCI 5,80% 2019-2026	/	6,000	66		6 000
TPCI.038	TPCI 5,75% 2019-2026	/				6 000
TPCI.039	TPCI 5,75% 2019 - 2026	/				6 420
TPCI.040	TPCI 5,75% 2019-2026	/				5 880
TPCI.029	TPCI 6% 2018-2026	/				9 700
TPCI.030	TPCI 5,95% 2018-2025	/				4 000
TPCI.031	TPCI 5,75% 2019 - 2026	/				10 230
TPCI.032	TPCI 2,23% 2019-2026	/				10 000
TPCI.033	TPCI 5.75% 2019-2026	/				4 160
TPCI.034	TPCI 6% 2019-2029	/				6 250
TPCI.023	TPCI 5.90% 2016-2026	/	10,000	26		10 000
TPCI.024	TPCI 6.25% 2017-2029	20	10,000	/		10 001
TPCI.025	TPCI 5,95% 2017-2024 A	/				10 000
TPCI.026	TPCI 5,95% 2017-2024 B	/				10 000
TPCI.027	TPCI 6% 2017-2025	/				10 250
TPCI.028	TPCI 6% 2018 - 2026	/				9 700
TPBJ.07	TPBJ 5,70% 2023-2030	/				10 001
TPBJ.08	TPBJ 6,20% 2023-2038	/				10 000
TPCI.017	TPCI 3% 2014-2024	/				10 000
TPCI.019	TPCI 5.99% 2015-2025	/				9 830
TPCI.021	TPCI 6% 2016-2028	/				10 000
TPCI.022	TPCI 5.90% 2016 - 2026	/				9 700
TPBF.08	TPBF 6,50% 2019-2027	/				10 000
TPBF.09	TPBF 6,50% 2019 - 2027	/				10 600
TPBJ.03	TPBJ 6,50% 2020-2028	/	10,000	112		9 999
TPBJ.04	TPBJ 5,50 % 2022-2037	/				10 000
TPBJ.05	TPBJ 5,85 % 2022-2042	/	9,800	1 846		9 700
TPBJ.06	TPBJ 5,75% 2022-2037	/				10 750
TPBF.015	ETAT DU BURKINA 6,30 % 2022-2	/	10,000	36		10 000
TPBF.016	ETAT DU BURKINA 6% 2023-2028	/	10,000	5		10 000
TPBF.04	TPBF 6.50% 2017-2027	/				10 000
TPBF.05	TPBF 6,50% 2017-2024	/				10 000
TPBF.06	TPBF 6.50% 2018-2025	/	10,000	11		10 000

TPBF.O7	TPBF 6,50% 2018- 2025	/	10,000	18	10 000
EOS.O9	ETAT DU SENEGAL 6,00 % 2023-20	/			9 800
TPBF.O10	TPBF 6,50% 2020 - 2028	/			6 667
TPBF.O11	TPBF 6,50 % 2020-2028	/	7,500.25	400	7 500
TPBF.O12	TPBF 6.50% 2021-2031	/			10 000
TPBF.O13	TPBF 6,50 % 2021 - 2031	/	10,000	690	10 000
TPBF.O14	TPBF 6,30% 2022-2034	/	9,500	100	9 999
EOS.O11	ETAT DU SENEGAL 6,35 % 2023-2033	/			10 000
EOS.O12	ETAT DU SENEGAL 6,15 % 2023-2028	/			10 000
EOS.O13	ETAT DU SENEGAL 6,30 % 2023-2030	/			10 000
EOS.O14	ETAT DU SENEGAL 6,50 % 2023-2033	/			10 000
EOS.O7	ETAT SENEGAL 6.30% 2015-2025	/	10,000	2	10 000
EOS.O8	ETAT DU SENEGAL 5,95% 2022-2034	/			10 000
EOM.O5	ETAT DU MALI 6,50% 2020-2028	/			9 800
EOM.O6	ETAT DU MALI 6,50% 2020-2027	/	8,000	33	8 000
EOM.O7	ETAT DU MALI 6.50% 2021-2031	/			10 000
EOM.O8	ETAT DU MALI 6,20 % 2022-2032	/			10 000
EOM.O9	ETAT DU MALI 6,30% 2022-2032	/	10,000	29	10 000
EOS.O10	ETAT DU SENEGAL 6,15 % 2023-2030	/			10 000
BIDC.O4	BIDC-EBID 6.10% 2017-2027	/			5 000
BIDC.O5	BIDC-EBID 6,40% 2019-2026	/			9 900
BIDC.O6	BIDC-EBID 6,50 % 2021-2028	/			9 000
BIDC.O7	BIDC-EBID 5,90% 2022-2029	/	10,000	43	10 000
CRRH.O10	CRRH-UEMOA 6,10% 2022-2037	/			10 200
CRRH.O2	CRRH-UEMOA 6.10% 2012-2024	/			9 800
CRRH.O4	CRRH-UEMOA 6% 2014-2024	/			10 000
CRRH.O5	CRRH-UEMOA 5.85% 2015-2025	/			10 000
CRRH.O6	CRRH-UEMOA 5.85% 2016-2026	/			10 230
CRRH.O7	CRRH-UEMOA 5.95% 2017-2029	/			5 000
CRRH.O8	CRRH-UEMOA 5.95% 2018-2030	/			5 833
CRRH.O9	CRRH-UEMOA 6.05% 2018-2033	/			6 667

SUKUK ET TITRES ASSIMILES

Symbole	Titre	Quantité résiduelle à l'achat	Cours Achat / Vente	Quantité résiduelle à la vente	Cours de Référence
SUKSN.S2	SUKUK SN 6% 2016-2026		/		10 750
SUKTG.S1	SUKUK TG 6.5% 2016-2026		/		10 000

CALENDRIER DES ASSEMBLEES GENERALES

ANNEE : 2024

Société	Nature	Date	Heure	Lieu
SICABLE	Ordinaire	05/04/2024	10:00:00	Hôtel TIAMA, ABIDJAN
BANK OF AFRICA NG	Ordinaire	04/04/2024	10:00:00	Centre de Formation de BOA-NIGER (BOA-Siège)
BANK OF AFRICA BF	Ordinaire	28/03/2024	10:00:00	Salle WANGO I à l'hôtel LANCASTER (EX LAICO HOTEL) OUAGA 2000
BANK OF AFRICA CI	Ordinaire	28/03/2024	10:00:00	Salle Fromager de l'hôtel IVOTEL du Plateau (10ème étage)
AIR LIQUIDE CI	Ordinaire	10/01/2024	10:00:00	Salle de conférence de la CRRAE-UMOA

L'actualité de la BRVM sur nos plateformes digitales

Infos BRVM

Pour recevoir les informations boursières par SMS, souscrivez :



Côte d'Ivoire : *430#
Bénin : *430*15#



Côte d'Ivoire : #139#
Burkina Faso : *310#



Côte d'Ivoire : *431#
Niger : *512*9#
Togo : *310#

Site web

www.brvm.org



Application Mobile

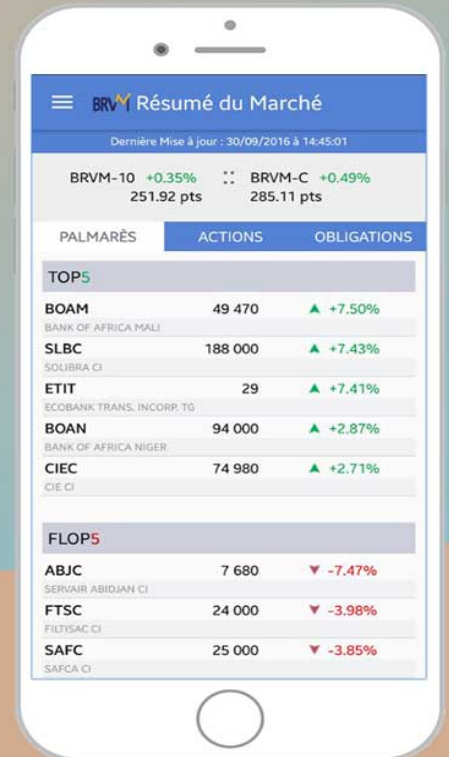

Nous suivre sur :

