

BRVM COMPOSITE	200,40
Variation Jour	0,28 %
Variation annuelle	-1,39 %

BRVM 30	100,29
Variation Jour	0,27 %
Variation annuelle	-0,29 %

BRVM PRESTIGE	102,91
Variation Jour	0,33 %
Variation annuelle	2,91 %

Evolution des indices

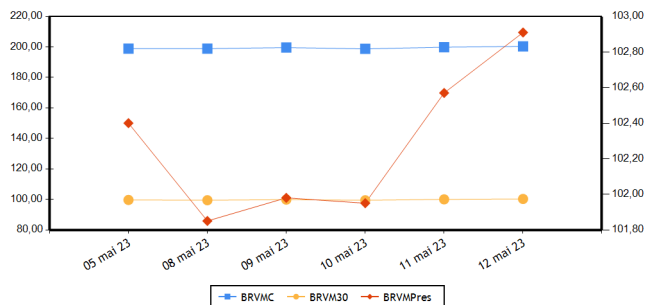

Volumes et valeurs transigés

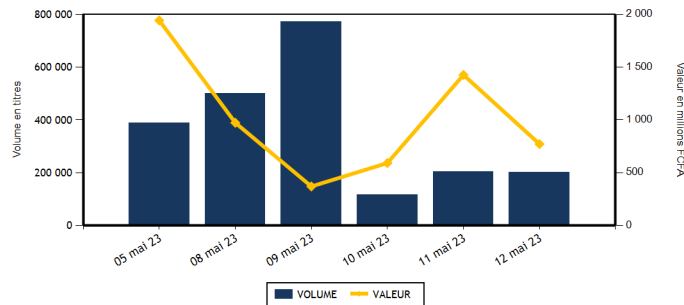

Actions	Niveau	Evol. Jour
Capitalisation boursière (FCFA)(Actions & Droits)	7 455 211 255 986	0,27 %
Volume échangé (Actions & Droits)	188 551	-3,92 %
Valeur transigée (FCFA) (Actions & Droits)	633 351 281	-53,35 %
Nombre de titres transigés	40	-4,76 %
Nombre de titres en hausse	10	-28,57 %
Nombre de titres en baisse	12	-20,00 %
Nombre de titres inchangés	18	38,46 %

Obligations	Niveau	Evol. Jour
Capitalisation boursière (FCFA)	9 930 373 620 002	0,23 %
Volume échangé	13 786	81,44 %
Valeur transigée (FCFA)	137 754 732	101,10 %
Nombre de titres transigés	11	-15,38 %
Nombre de titres en hausse	5	66,67 %
Nombre de titres en baisse	1	0,00 %
Nombre de titres inchangés	5	-44,44 %

PLUS FORTES HAUSSES

Titres	Cours	Evol. Jour	Evol. annuelle
TRACTAFRIC MOTORS CI (PRSC)	2 855	3,63 %	-10,64 %
CIE CI (CIEC)	2 100	2,44 %	5,53 %
NSIA BANQUE COTE D'IVOIRE (NSBC)	5 105	2,00 %	-14,56 %
PALM CI (PALC)	9 780	1,88 %	-5,83 %
SMB CI (SMBC)	7 890	1,35 %	16,03 %

PLUS FORTES BAISES

Titres	Cours	Evol. Jour	Evol. annuelle
UNIWAX CI (UNXC)	620	-6,06 %	-19,48 %
SOGB CI (SOGC)	4 600	-4,27 %	-18,87 %
BANK OF AFRICA ML (BOAM)	1 300	-1,89 %	-7,14 %
BOLLRORE (SDSC)	1 350	-1,46 %	-3,23 %
SAPH CI (SPHC)	4 450	-1,00 %	-10,91 %

INDICES PAR COMPARTIMENT

Base = 100 au 02 janvier 2023	Nombre de sociétés	Valeur	Evol. Jour	Evol. annuelle	Volume	Valeur	PER moyen
BRVM-PRESTIGE	10	102,91	0,33 %	2,91 %	132 743	398 617 111	6,21
BRVM-PRINCIPAL	36	94,10	-0,02 %	-5,90 %	55 808	234 734 170	12,59

INDICES SECTORIELS

Base = 100 au 14 juin 1999	Nombre de sociétés	Valeur	Evol. Jour	Evol. annuelle	Volume	Valeur	PER moyen
BRVM - INDUSTRIE	11	101,33	-0,01 %	-2,77 %	4 642	5 512 025	31,60
BRVM - SERVICES PUBLICS	5	489,95	0,65 %	0,15 %	46 009	377 132 395	9,12
BRVM - FINANCES	15	75,02	0,04 %	-0,65 %	120 554	189 803 171	6,09
BRVM - TRANSPORT	2	330,96	-1,42 %	-3,14 %	2 836	3 836 085	5,27
BRVM - AGRICULTURE	5	249,87	-0,75 %	-11,88 %	9 984	49 984 990	5,15
BRVM - DISTRIBUTION	7	341,99	0,15 %	-4,62 %	4 425	6 991 715	11,39
BRVM - AUTRES SECTEURS	1	1 110,49	0,00 %	-5,26 %	101	90 900	-

Indicateurs	BRVM COMPOSITE
PER moyen du marché	9,65
Taux de rendement moyen du marché	8,01
Taux de rentabilité moyen du marché	8,78
Nombre de sociétés cotées	46
Nombre de lignes obligataires	121
Volume moyen annuel par séance	605 588,00
Valeur moyenne annuelle par séance	983 859 853,34

Indicateurs	BRVM COMPOSITE
Ratio moyen de liquidité	4,20
Ratio moyen de satisfaction	50,49
Ratio moyen de tendance	1 202,37
Ratio moyen de couverture	8,32
Taux de rotation moyen du marché	0,02
Prime de risque du marché	4,46
Nombre de SGI participantes	30

Définitions

Volume moyen annuel par séance = Volume annuel échangé / nombre de séances
 Valeur moyenne annuelle par séance = Valeur annuelle échangée / nombre de séances
 Ratio moyen de liquidité = Moyenne des ratios de liquidité (Titres échangés / Volume des ordres de vente)
 Ratio moyen de satisfaction = Moyenne des ratios de satisfaction (Titres échangés / Volume des ordres d'achat)
 Ratio moyen de tendance = Moyenne des ratios de tendance (Volume des ordres d'achat / Volume des ordres de vente)
 Ratio moyen de couverture = Moyenne des ratios de couverture (Volume des ordres de vente / Volume des ordres d'achat)
 Taux moyen de rotation = Moyenne des taux de rotation des actions cotées (volume transigé/capital flottante)
 PER moyen du marché = moyenne des PER des actions cotées ayant un PER positif
 Taux de rendement moyen = Moyenne des taux de rendement des actions cotées ayant distribué un dividende
 Taux de rentabilité moyen = Moyenne des taux de rentabilité des actions cotées
 Prime de risque du marché = (1 / le PER moyen du marché) - le taux de référence actuel des emprunts d'Etat

BOURSE REGIONALE DES VALEURS MOBILIERES
 Siège Social : Abidjan - Côte d'Ivoire, 18 av. Joseph Anoma
 Adresse : 01 BP 3802 Abidjan 01
 Tel : +225 20 31 55 50 / +225 20 32 66 85
 Fax : +225 20 32 66 84
 E-mail : brvm@brvm.org Site web : www.brvm.org



MARCHE DES ACTIONS

Sect. Act. (*)	Symbole	Titre	Cours Précédent	Cours du jour		Variation jour	Séance de cotation		Cours Référence	Variation de l'année précédente	Dernier dividende payé		Rdt. Net	PER
				Ouv.	Clôt.		Volume	Valeur			Montant net	Date		
COMPARTIMENT PRESTIGE			102,91	points		0,33 %								
AGR	PALC	PALM CI	9 600	9 790	9 780	1,88 %	1 546	14 914 740	9 780	-5,83 %	1 236,34	31-août-22	12,64 %	3,63
AGR	SPHC	SAPH CI	4 495	4 495	4 450	-1,00 %	3 132	13 135 750	4 450	-10,91 %	365,40	4-août-22	8,21 %	6,81
DIS	TTLC	TOTAL CI	2 100	2 100	2 100	0,00 %	942	1 937 830	2 100	10,82 %	159,29	25-août-22	7,59 %	10,77
DIS	TTLS	TOTAL SN	2 600	2 600	2 580	-0,77 %	158	410 320	2 580	1,78 %	187,30	22-juil.-22	7,26 %	9,92
FIN	ETIT	ECOBANK TRANS. INCORP. TG	18	18	18	0,00 %	82 582	1 421 976	18	-5,26 %	0,90	20-juin-22	5,00 %	1,42
FIN	SGBC	SOCIETE GENERALE COTE D'IVOIRE	13 900	13 900	13 895	-0,04 %	93	1 292 670	13 895	19,73 %	1 004,93	10-juin-22	7,23 %	5,79
IND	NTLC	NESTLE CI	7 885	7 885	7 885	0,00 %	94	741 190	7 885	-4,37 %	856,80	2-août-22	10,87 %	10,47
IND	SMBC	SMB CI	7 785	7 800	7 890	1,35 %	25	196 800	7 890	16,03 %	720,00	24-août-22	9,13 %	6,53
SPU	ONTBF	ONATEL BF	2 905	2 905	2 905	0,00 %	26 603	79 353 715	2 905	-9,22 %	416,58	15-juin-22	14,34 %	8,83
SPU	SNTS	SONATEL SN	16 300	16 295	16 495	1,20 %	17 568	285 212 120	14 995	8,52 %	1 500,00	30-mai-23	9,09 %	5,91
TOTAL							132 743	398 617 111						

COMPARTIMENT PRINCIPAL			94,10	points		-0,02 %								
AGR	SCRC	SUCRIVOIRE	650	645	645	-0,77 %	639	412 155	645	-30,27 %	40,50	20-août-21	6,28 %	
AGR	SICC	SICOR CI	6 320	NC	NC	0,00 %			6 320	16,93 %	1 919,00	25-sept.-00		3,83
AGR	SOGC	SOGB CI	4 805	4 795	4 600	-4,27 %	4 667	21 522 345	4 600	-18,87 %	541,81	21-juil.-22	11,78 %	6,35
AUT	STAC	SETAO CI	900	900	900	0,00 %	101	90 900	900	-5,26 %	66,15	18-juil.-22	7,35 %	
DIS	ABJC	SERVAIR ABIDJAN CI	1 160	1 160	1 160	0,00 %	482	559 220	1 160	-10,42 %	57,73	24-août-22	4,98 %	9,98
DIS	BNBC	BERNABE CI	1 830	1 900	1 830	0,00 %	118	219 790	1 830	-8,50 %	45,00	19-juil.-19		6,70
DIS	CFAC	CFAO MOTORS CI	780	780	780	0,00 %	46	35 880	780	-16,13 %	69,47	2-août-22	8,91 %	21,08
DIS	PRSC	TRACTAFRIC MOTORS CI	2 755	2 800	2 855	3,63 %	905	2 582 030	2 855	-10,64 %	175,86	30-août-22	6,16 %	9,53
DIS	SHEC	VIVO ENERGY CI	695	695	700	0,72 %	1 774	1 246 645	700	-6,67 %	29,00	28-oct.-22	4,14 %	11,75
FIN	BICC	BICI CI	6 250	6 200	6 200	-0,80 %	15	93 000	6 200	-9,49 %	518,00	15-juil.-22	8,35 %	10,76
FIN	BOAB	BANK OF AFRICA BN	6 200	6 200	6 200	0,00 %	2 995	18 569 000	6 200	4,20 %	546,00	25-mai-22	8,81 %	6,57
FIN	BOABF	BANK OF AFRICA BF	5 300	5 400	5 350	0,94 %	8 265	43 438 985	5 350	2,88 %	577,00	5-mai-23	10,79 %	4,62
FIN	BOAC	BANK OF AFRICA CI	4 845	4 800	4 825	-0,41 %	12 270	59 340 005	4 825	30,41 %	540,00	28-avr.-23	11,19 %	4,81
FIN	BOAM	BANK OF AFRICA ML	1 325	1 260	1 300	-1,89 %	823	1 045 425	1 300	-7,14 %	271,00	15-mai-19		9,67
FIN	BOAN	BANK OF AFRICA NG	6 100	6 100	6 100	0,00 %	4 530	27 284 185	6 100	5,45 %	567,30	12-mai-22	9,30 %	7,83
FIN	BOAS	BANK OF AFRICA SENEGAL	2 500	2 500	2 500	0,00 %	3 185	7 965 750	2 500	2,04 %	161,01	1-juin-21	6,44 %	3,85
FIN	CBIBF	CORIS BANK INTERNATIONAL	8 000	8 000	8 000	0,00 %	209	1 672 000	8 000	-4,65 %	448,00	6-juil.-22	5,60 %	4,53
FIN	ECOC	ECOBANK COTE D'IVOIRE	5 490	5 495	5 500	0,18 %	834	4 580 925	5 500	11,22 %	420,30	29-avr.-22	7,64 %	6,79
FIN	NSBC	NSIA BANQUE COTE D'IVOIRE	5 005	5 105	5 105	2,00 %	327	1 668 195	5 105	-14,56 %	77,69	27-juil.-20	1,52 %	3,90
FIN	ORGT	ORAGROUP TOGO	2 390	2 320	2 375	-0,63 %	24	55 735	2 375	-39,49 %	59,52	17-juil.-20	2,51 %	8,59
FIN	SAFC	SAFCA CI	920	920	920	0,00 %	10	9 200	920	4,55 %	23,04	29-juil.-11		
FIN	SIBC	SOCIETE IVOIRIENNE DE BANQUE	4 945	4 945	4 945	0,00 %	4 392	21 366 120	4 945	7,85 %	405,00	30-juin-22	8,19 %	6,17
IND	CABC	SICABLE CI	1 010	1 010	1 010	0,00 %	80	80 800	1 010	-13,68 %	69,00	2-août-22	6,83 %	5,56
IND	FTSC	FILTISAC CI	1 185	1 185	1 180	-0,42 %	2 999	3 541 020	1 180	-26,25 %	235,00	30-juil.-21	19,92 %	108,43
IND	NEIC	NEI-CEDA CI	650	NC	NC	0,00 %			650	-18,75 %	9,00	28-juin-01		6,84
IND	SEMC	CROWN SIEM CI	645	645	645	0,00 %	10	6 450	645	-5,15 %	14,40	28-déc.-21	2,23 %	6,82
IND	SIVC	AIR LIQUIDE CI	600	600	605	0,83 %	212	127 880	605	-10,37 %	63,00	29-sept.-17		13,12
IND	SLBC	SOLIBRA CI	86 000	NC	NC	0,00 %			86 000	3,30 %	4 050,00	12-août-22	4,71 %	116,29

IND	STBC	SITAB CI	6 450	NC	NC	0,00 %			6 450	-5,84 %	445,12	21-juil.-22	6,90 %	10,35
IND	UNLC	UNILEVER CI	6 790	NC	NC	0,00 %			6 790	-3,35 %	1 233,00	9-juil.-12		
IND	UNXC	UNIWAX CI	660	675	620	-6,06 %	1 222	817 885	620	-19,48 %	60,75	29-juil.-22	9,80 %	
SPU	CIEC	CIE CI	2 050	1 900	2 100	2,44 %	647	1 271 620	2 100	5,53 %	153,16	25-juil.-22	7,29 %	11,98
SPU	ORAC	ORANGE COTE D'IVOIRE	9 500	9 495	9 500	0,00 %	1 187	11 274 580	9 500	-6,95 %				9,32
SPU	SDCC	SODE CI	5 090	5 090	5 090	0,00 %	4	20 360	5 090	-6,86 %	432,00	21-oct.-22	8,49 %	9,53
TRP	SDSC	BOLLORE	1 370	1 360	1 350	-1,46 %	2 836	3 836 085	1 350	-3,23 %	130,00	23-juin-22	9,63 %	5,27
TRP	SVOC	MOVIS CI	2 395	SP	SP	0,00 %			2 395	0,00 %	270,00	5-juil.-99		
TOTAL							55 808	234 734 170						

TOTAL
TOTAL - Marché des actions

188 551 633 351 281

Secteurs d'activités (*) : AGR = Agriculture, AUT = Autres Secteurs, DIS = Distribution, FIN = Finances, IND = Industrie, TRP = Transport, SPU = Services Publics

MARCHE DES DROITS

Symbole	Titre	Cours Précédent	Cours du jour		Variation jour	Séance de cotation		Cours Référence	Variation depuis l'origine	Parité	Periode de négociation	
			Ouv.	Clôt.		Volume	Valeur				Début	fin

TOTAL
TOTAL - Marché des droits
Légende:

(d) Ex-dividende (V) Variation par rapport au cours de référence

Cours du jour: Ouv.: Ouverture Clôt.: Clôture Moy.: Moyen

Mentions : NC: Non Coté Ex-c: Ex-coupon Ex-d: Ex-droit SP: Suspendu Val-T: Valeur Théorique

PER = Cours / BNPA selon les données disponibles Rdt. Net: Rendement net (DNPA / Cours)

Comp.: 1 - Premier Compartiment 2 - Second Compartiment 3 - Compartiment de croissance

Ratio de liquidité = Titres échangés / Volume des ordres de vente

: Progression de l'indice sectoriel : Stabilité de l'indice sectoriel : Recul de l'indice sectoriel

MARCHE DES OBLIGATIONS

Symbole	Titre	Valeur nominale	Cours Précédent	Cours du jour	Cours Référence	Séance de cotation		Coupon couru	Coupon d'intérêt		Type Amort	
						Volume	Valeur		Période	Montant net		Eché.
OBLIGATIONS D'ETAT												
EOM.01	ETAT DU MALI 6.20% 2016-2023	1 665	1 665	NC	1 665			100,12	A	103,23	23-mai-23	ACD
EOM.010	ETAT DU MALI 6,20 % 2022-2029	10 000	10 000	NC	10 000			261,59	A	620,00	9-déc.-23	ACD
EOM.02	Etat du Mali 6.50% 2017-2024	2 000	2 000	NC	2 000			7,81	A	130,00	20-avr.-24	AC
EOM.03	ETAT DU MALI 6,50 % 2018-2025	6 000	6 000	6 000	6 000	100	600 000	312,00	A	520,00	5-oct.-23	AC
EOM.04	ETAT DU MALI 6,50% 2019-2027	10 000	10 000	NC	10 000			541,37	A	650,00	12-juil.-23	AC
EOM.05	ETAT DU MALI 6,50% 2020-2028	10 000	10 000	NC	10 000			81,69	A	650,00	27-mars-24	ACD
EOM.06	ETAT DU MALI 6,50% 2020-2027	10 000	9 990	NC	9 990			290,27	A	650,00	30-nov.-23	AC
EOM.07	ETAT DU MALI 6.50% 2021-2031	10 000	10 000	10 000	10 000	2 990	29 899 945	46,17	A	650,00	16-avr.-24	AC
EOM.08	ETAT DU MALI 6,20 % 2022-2032	10 000	10 000	NC	10 000			419,56	A	620,00	7-sept.-23	ACD
EOM.09	ETAT DU MALI 6,30% 2022-2032	10 000	9 900	NC	9 900			265,81	A	630,00	9-déc.-23	ACD
EOS.05	ETAT SENEGAL 6.50% 2013-2023	10 000	10 195	NC	10 195			184,94	S	325,00	29-juil.-23	ACD
EOS.07	ETAT SENEGAL 6.30% 2015-2025	10 000	10 500	NC	10 500			289,97	S	312,41	25-mai-23	ACD
EOS.08	ETAT DU SENEGAL 5,95% 2022-2034	10 000	10 000	NC	10 000			218,44	A	595,00	29-déc.-23	ACD
TPBF.010	TPBF 6,50% 2020 - 2028	8 333	8 667	NC	8 666.67			78,01	S	270,83	20-sept.-23	ACD
TPBF.011	TPBF 6,50 % 2020-2028	9 167	9 167	NC	9 167			202,46	S	297,93	9-juil.-23	ACD
TPBF.012	TPBF 6.50% 2021-2031	10 000	10 000	10 700	10 700	1	10 700	84,78	S	325,00	25-sept.-23	ACD
TPBF.013	TPBF 6,50 % 2021 - 2031	10 000	10 000	NC	10 000			226,24	S	325,00	6-juil.-23	ACD
TPBF.014	TPBF 6,30% 2022-2034	10 000	10 000	10 500	10 500	500	5 250 000	123,26	S	315,00	1-sept.-23	ACD
TPBF.015	ETAT DU BURKINA 6,30 % 2022-2	10 000	10 000	NC	10 000			309,78	S	315,00	15-mai-23	ACD
TPBF.016	ETAT DU BURKINA 6% 2023-2028	10 000	10 000	NC	10 000			202,21	S	300,00	10-juil.-23	ACD
TPBF.04	TPBF 6.50% 2017-2027	10 000	10 000	NC	10 000			179,86	S	322,33	31-juil.-23	ACD
TPBF.05	TPBF 6,50% 2017-2024	10 000	10 000	NC	10 000			239,29	S	325,00	29-juin-23	ACD
TPBF.06	TPBF 6.50% 2018-2025	10 000	10 000	10 500	10 500	100	1 042 500	281,37	S	324,11	5-juin-23	ACD
TPBF.07	TPBF 6,50% 2018- 2025	10 000	9 990	NC	9 990			319,61	S	325,00	15-mai-23	AC
TPBF.08	TPBF 6,50% 2019-2027	10 000	10 000	NC	10 000			10,68	S	327,67	6-nov.-23	ACD
TPBF.09	TPBF 6,50% 2019 - 2027	10 000	10 000	NC	10 000			60,38	S	325,00	8-oct.-23	ACD
TPBJ.03	TPBJ 6,50% 2020-2028	10 000	10 000	NC	10 000			463,01	A	650,00	25-août-23	AC
TPBJ.04	TPBJ 5,50 % 2022-2037	10 000	10 000	NC	10 000			108,20	A	550,00	1-mars-24	AC
TPBJ.05	TPBJ 5,85 % 2022-2042	10 000	10 000	NC	10 000			115,08	A	585,00	1-mars-24	ACD
TPBJ.06	TPBJ 5,75% 2022-2037	10 000	10 000	NC	10 000			453,70	A	575,00	28-juil.-23	ACD
TPCI.017	TPCI 3% 2014-2024	10 000	10 000	NC	10 000			118,68	S	150,00	19-juin-23	ACD
TPCI.019	TPCI 5.99% 2015-2025	10 000	10 350	NC	10 350			595,72	A	599,00	14-mai-23	ACD
TPCI.021	TPCI 6% 2016-2028	10 000	10 000	10 000	10 000	15	150 000	55,74	A	600,00	8-avr.-24	ACD
TPCI.022	TPCI 5.90% 2016 - 2026	10 000	9 800	NC	9 800			535,04	A	590,00	15-juin-23	ACD
TPCI.023	TPCI 5.90% 2016-2026	10 000	9 500	NC	9 500			284,49	A	590,00	17-nov.-23	ACD
TPCI.024	TPCI 6.25% 2017-2029	10 000	9 975	NC	9 975			71,72	S	312,50	30-sept.-23	ACD
TPCI.025	TPCI 5,95% 2017-2024 A	10 000	10 000	NC	10 000			29,26	S	297,50	24-oct.-23	ACD
TPCI.026	TPCI 5,95% 2017-2024 B	10 000	9 975	NC	9 975			3,23	S	297,50	10-nov.-23	ACD
TPCI.027	TPCI 6% 2017-2025	10 000	10 250	NC	10 250			220,88	S	300,00	29-juin-23	ACD
TPCI.028	TPCI 6% 2018 - 2026	10 000	10 100	NC	10 100			465,21	A	600,00	2-août-23	ACD
TPCI.029	TPCI 6% 2018-2026	10 000	9 975	NC	9 975			336,99	A	600,00	19-oct.-23	ACD
TPCI.030	TPCI 5,95% 2018-2025	6 000	5 985	NC	5 985			146,71	S	178,01	13-juin-23	ACD
TPCI.031	TPCI 5,75% 2019 - 2026	10 000	10 230	NC	10 230			513,56	A	575,00	20-juin-23	ACD
TPCI.032	TPCI 2,23% 2019-2026	10 000		NC				199,17	A	223,00	20-juin-23	ACD
TPCI.033	TPCI 5.75% 2019-2026	6 000	6 480	NC	6 480			49,96	A	345,00	20-mars-24	ACD
TPCI.034	TPCI 6% 2019-2029	7 500	7 500	NC	7 500			65,16	A	450,00	20-mars-24	ACD
TPCI.035	TPCI 5,75% 2019 - 2026	10 000	10 250	NC	10 250			480,48	A	575,00	11-juil.-23	ACD
TPCI.036	TPCI 5,75% 2019- 2026	10 000	10 035	NC	10 035			415,89	A	575,00	21-août-23	ACD
TPCI.037	TPCI 5,80% 2019-2026	8 000	7 760	NC	7 760			202,13	A	464,00	4-déc.-23	ACD
TPCI.038	TPCI 5,75% 2019-2026	8 000	8 080	NC	8 080			200,38	A	460,00	4-déc.-23	ACD
TPCI.039	TPCI 5,75% 2019 - 2026	8 000	8 560	NC	8 560			260,88	A	460,00	17-oct.-23	ACD
TPCI.040	TPCI 5,75% 2019-2026	8 000	8 160	NC	8 160			153,75	A	460,00	10-janv.-24	ACD
TPCI.041	TPCI 5,80% 2020-2027	10 000	10 750	NC	10 750			115,68	A	580,00	29-févr.-24	ACD
TPCI.042	TPCI 5,90% 2020-2030	10 000	10 000	10 250	10 250	4	41 000	117,68	A	590,00	29-févr.-24	ACD
TPCI.043	TPCI 5,90% 2020 - 2030	10 000	10 000	10 050	10 050	2	20 100	30,63	A	590,00	23-avr.-24	ACD
TPCI.044	TPCI 5,80% 2020 - 2027	10 000	10 095	NC	10 095			30,11	A	580,00	23-avr.-24	ACD
TPCI.045	TPCI 5,80% 2020 - 2027	10 000	10 000	NC	10 000			524,38	A	580,00	16-juin-23	ACD
TPCI.046	TPCI 5,90% 2020 - 2030	10 000	10 200	NC	10 200			533,42	A	590,00	16-juin-23	ACD
TPCI.047	TPCI 5,80% 2020 - 2027	10 000	10 250	NC	10 250			524,38	A	580,00	16-juin-23	ACD
TPCI.048	TPCI 5,80% 2020- 2027	10 000	9 900	NC	9 900			456,05	A	580,00	29-juil.-23	ACD
TPCI.049	TPCI 5,90% 2020- 2030	10 000	10 085	NC	10 085			463,92	A	590,00	29-juil.-23	ACD
TPCI.050	TPCI 5,90% 2020-2030	10 000	10 000	NC	10 000			415,42	A	590,00	28-août-23	ACD

TPCI.051	TPCI 5,80% 2020-2027	10 000	10 000	NC	10 000			352,77	A	580,00	2-oct.-23	ACD
TPCI.052	TPCI 5,90 % 2020-2030	10 000	10 300	NC	10 300			358,85	A	590,00	2-oct.-23	ACD
TPCI.053	TPCI 5,80% 2020-2027	10 000	10 600	NC	10 600			311,45	A	580,00	28-oct.-23	ACD
TPCI.054	TPCI 5,90% 2020-2030	10 000	10 000	NC	10 000			316,82	A	590,00	28-oct.-23	ACD
TPCI.055	TPCI 5,80% 2020 -2027	10 000	10 500	NC	10 500			220,88	A	580,00	24-déc.-23	ACD
TPCI.056	TPCI 5,90% 2020- 2030	10 000	10 800	NC	10 800			224,68	A	590,00	24-déc.-23	ACD
TPCI.057	TPCI 5,80% 2020-2027	10 000	10 000	NC	10 000			274,90	A	580,00	20-nov.-23	ACD
TPCI.058	TPCI 5,80% 2021-2028	10 000	10 100	NC	10 100			101,42	A	580,00	9-mars-24	ACD
TPCI.059	TPCI 5,90% 2021-2031	10 000	10 350	NC	10 350			103,17	A	590,00	9-mars-24	ACD
TPCI.060	TPCI 5,80% 2021-2028	10 000	10 050	NC	10 050			578,41	A	580,00	13-mai-23	ACD
TPCI.061	TPCI 5,90% 2021-2031	10 000	10 050	NC	10 050			588,38	A	590,00	13-mai-23	ACD
TPCI.062	TPCI 5,80 % 2021 -2028	10 000	10 800	NC	10 800			502,14	A	580,00	30-juin-23	ACD
TPCI.063	TPCI 5,90% 2021 -2031	10 000	10 000	NC	10 000			510,79	A	590,00	30-juin-23	ACD
TPCI.064	TPCI 5,80 % 2021 - 2028	10 000	10 180	NC	10 180			427,45	A	580,00	16-août-23	ACD
TPCI.065	TPCI 5,90% 2021-2031	10 000	10 700	NC	10 700			362,08	A	590,00	30-sept.-23	ACD
TPCI.066	TPCI 5,90% 2021-2031	10 000	9 950	NC	9 950			303,89	A	590,00	5-nov.-23	ACD
TPCI.067	TPCI 5,90 % 2021-2036	10 000	10 400	NC	10 400			237,62	A	590,00	16-déc.-23	ACD
TPCI.068	TPCI 5,90 % 2022-2037	10 000	10 000	NC	10 000			161,64	A	590,00	1-févr.-24	ACD
TPCI.069	TPCI 5,75 % 2022-2037	10 000	10 000	NC	10 000			80,12	A	575,00	22-mars-24	ACD
TPCI.070	TPCI 5,75 % 2022-2037	10 000	10 100	NC	10 100			595,48	A	575,00	29-avr.-23	ACD
TPCI.071	TPCI 5,65% 2022-2032	10 000	10 150	NC	10 150			512,37	A	565,00	15-juin-23	ACD
TPCI.072	TPCI 5,65% 2022-2029	10 000	10 000	NC	10 000			444,26	A	565,00	29-juil.-23	ACD
TPCI.073	TPCI 5,75% 2022-2032	10 000	10 000	NC	10 000			452,12	A	575,00	29-juil.-23	ACD
TPCI.074	TPCI 5,85% 2022-2042	10 000	10 000	NC	10 000			459,99	A	585,00	29-juil.-23	ACD
TPCI.075	TPCI 5,65% 2022-2029	10 000	10 000	NC	10 000			335,90	A	565,00	7-oct.-23	ACD
TPCI.076	TPCI 5,75% 2022-2032	10 000	10 000	10 000	10 000	10 000	100 000 000	341,85	A	575,00	7-oct.-23	ACD
TPCI.077	TPCI (TAUX DE BASE + SPREAD) % 2022-2029	10 000	10 000	NC	10 000			129,03	T	127,60	11-mai-23	ACD
TPCI.078	TPCI 5,65% 2022-2029	10 000	10 000	NC	10 000			232,19	A	565,00	13-déc.-23	ACD
TPNE.01	TRESOR PUBLIC DU NIGER 6,50% 2019-2026	10 000	10 000	NC	10 000			79,92	A	650,00	28-mars-24	ACD
TPNE.02	TRESOR PUBLIC DU NIGER 6,50% 2019 - 2026	10 000	10 000	NC	10 000			505,75	A	650,00	1-août-23	ACD
TPNE.03	TRESOR PUBLIC DU NIGER 6,5% 2020-2027	10 000	10 013	NC	10 013			507,53	A	650,00	31-juil.-23	ACD
TPNE.04	TRESOR PUBLIC DU NIGER 6,30% 2021-2031	10 000	10 500	NC	10 500			450,49	A	630,00	24-août-23	ACD
TPNE.05	TPNE 6,15 % 2022-2034	10 000	10 550	NC	10 550			577,93	A	615,00	3-juin-23	ACD
TPNE.06	TRESOR PUBLIC DU NIGER 6,15% 2022 - 2034	10 000	10 000	NC	10 000			251,05	A	615,00	14-déc.-23	ACD
TPTG.02	TPTG 6% 2022-2037	10 000	10 000	NC	10 000			290,96	A	600,00	16-nov.-23	ACD
TOTAL								13 712		137 014 245		

OBLIGATIONS REGIONALES

BIDC.04	BIDC-EBID 6.10% 2017-2027	6 250	6 250	NC	6 250			344,69	A	381,25	16-juin-23	ACD
BIDC.05	BIDC-EBID 6,40% 2019-2026	10 000	10 500	NC	10 500			212,15	S	320,00	12-juil.-23	ACD
BIDC.06	BIDC-EBID 6,50 % 2021-2028	10 000	10 028	NC	10 028			311,65	S	322,33	18-mai-23	ACD
BIDC.07	BIDC-EBID 5,90% 2022-2029	10 000	10 300	NC	10 300			248,93	S	294,19	9-juin-23	ACD
CRRH.010	CRRH-UEMOA 6,10% 2022-2037	10 000	10 000	NC	10 000			330,28	S	610,00	3-août-23	AC
CRRH.02	CRRH-UEMOA 6.10% 2012-2024	10 000	10 000	NC	10 000			193,78	S	305,00	17-juil.-23	AC
CRRH.03	CRRH-UEMOA 6% 2013-2023	10 000	10 000	NC	10 000			26,23	S	300,00	26-oct.-23	AC
CRRH.04	CRRH-UEMOA 6% 2014-2024	10 000	10 000	NC	10 000			219,23	S	300,00	30-juin-23	AC
CRRH.05	CRRH-UEMOA 5.85% 2015-2025	10 000	10 000	9 999	9 999	13	129 987	205,12	S	290,06	4-juil.-23	AC
CRRH.06	CRRH-UEMOA 5.85% 2016-2026	10 000	10 230	NC	10 230			208,47	S	292,50	3-juil.-23	ACD
CRRH.07	CRRH-UEMOA 5.95% 2017-2029	5 833	5 833	NC	5 833			180,80	S	185,94	17-mai-23	AC
CRRH.08	CRRH-UEMOA 5.95% 2018-2030	6 667	6 667	NC	6 666.67			154,74	S	198,33	21-juin-23	AC
CRRH.09	CRRH-UEMOA 6.05% 2018-2033	7 333	7 333	NC	7 333			173,08	S	221,83	21-juin-23	AC
TOTAL								13		129 987		

OBLIGATIONS PRIVEES

BHSN.01	DIASPORA BONDS BHS 6,25% 2019-	10 000	10 000	NC	10 000			208,90	S	309,93	10-juil.-23	ACD
FNSBC.01	FCTC NSIA BANQUE 7 % 2020-2025	4 444	4 444	NC	4 444.44			47,22	T	76,22	16-juin-23	ACD
FORBT.01	FCTC ORABANK 7 % 2021-2026	8 333	8 917	NC	8 916.66			69,91	T	142,92	28-juin-23	ACD
FTMC.01	FCTC TEYLIOM IMMO 7 % 2021-2028	8 750	8 750	NC	8 750			106,02	T	150,06	8-juin-23	ACD
ORGT.02	ORAGROUP SA 7,15% 2021-2028	10 000	10 500	10 500	10 500	61	610 500	31,26	S	357,50	26-oct.-23	ACD
PADS.03	PAD 6,60% 2020-2027	9 000	9 000	NC	9 000			37,33	S	297,00	19-oct.-23	ACD
SNLC.01	SENELEC 6,50% 2018-2025	4 000	4 000	NC	4 000			32,50	S	130,00	27-sept.-23	AC
SNTS.02	SONATEL 6,50% 2020-2027	9 000	9 000	NC	9 000			174,76	S	272,69	16-juil.-23	ACD
TOTAL								61		610 500		

SUKUK ET TITRES ASSIMILES

SUKUK	CI	Taux	Montant	Statut	Montant	Cote	Statut	Montant	Date	Statut
SUKCI.S2	SUKUK CI 5.75% 2016-2023	10 000	10 800	NC	10 800	105,42	S	293,89	7-sept.-23	ACD
SUKSN.S2	SUKUK SN 6% 2016-2026	10 000	10 750	NC	10 750	176,67	S	301,67	26-juil.-23	ACD
SUKTG.S1	SUKUK TG 6.5% 2016-2026	10 000	10 000	NC	10 000	172,58	S	371,86	17-août-23	ACD
TOTAL						0	0			
TOTAL - Marché des obligations						13 786	137 754 732			

Légende :
 (#) (*) Ex-Coupon couru (#) Cours de référence amorti / Coupon couru Ex-c (#) Ex-marge de profits
 Cours du jour: Ouv.: Ouverture Clôt.: Clôture Moy.: Moyen
 Type Amort: Type d'Amortissement IF: In Fine AC: Amortissement Constant AD: Amortissement Dégressif ACD: Amortissement Constant Différé
 Période: Périodicité de paiement des coupons A: Annuelle S: Semestrielle T: Trimestrielle
 Eché.: Échéance de paiement des intérêts
 Mentions: NC: Non Coté Ex-c: Ex-coupon ou Ex-droit SP: Suspendu

INFORMATIONS
OPERATIONS EN COURS

Emetteur	Opération
BANK OF AFRICA SN	Paie ment de dividendes de 187,5 F CFA net par action, le 01/06/2022
SGB CI	Paie ment de dividendes de 1 112,43 F CFA net par action, le 31/05/2022
BANK OF AFRICA BN	Paie ment de dividendes de 627 F CFA net par action, le 25/05/2022
BANK OF AFRICA NG	Paie ment de dividendes de 613,80 F CFA net par action, le 25/05/2022
SONATEL	Paie ment de dividendes de 1 500 F CFA net par action, le 17/05/2022
TPCI	Première cotation - TPCI 5,75 % 2023-2030 - Première cotation le 19 mai 2023
ETAT DU MALI	Première cotation - ETAT DU MALI 6,40 % 2023-2030 - Première cotation le 17 mai 2023

AVIS

Entité	N°	Nature	Objet
BRVM	081-2023	Paie ment de dividendes	Paie ment de dividendes_Exercice 2022 - ECOBANK CI

COMMUNIQUES

Emetteur	N°	Nature	Objet
SOLIBRA	20230512-6	Pouvoir	Pouvoir - Assemblée Générale Mixte - SOLIBRA CI
SOLIBRA	20230512-5	Communiqué-Avis de Convocation	Formulaire de vote par correspondance - Assemblée Générale Mixte - SOLIBRA CI
SOLIBRA	20230512-4	Communiqué-Avis de Convocation	Avis de convocation - Assemblée Générale Mixte - SOLIBRA CI
NEI-CEDA CI	20230512-3	Communiqué-Avis de Convocation	Avis de convocation - Assemblée Générale Ordinaire - NEI-CEDA CI
NEI-CEDA CI	20230512-2	Rapport d'activités du 1er trimestre	Rapport d'activité - 1er trimestre 2023 - NEI-CEDA CI
NEI-CEDA CI	20230512-1	Etats financiers	Etats financiers exercice 2022 - NEI CEDA CI
SOLIBRA	20230512	Etats financiers	Etats financiers exercice 2022 - SOLIBRA CI

QUANTITES RESIDUELLES
MARCHE DES ACTIONS

Symbole	Titre	Quantité résiduelle à l'achat	Cours Achat / Vente			Quantité résiduelle à la vente	Cours de Référence
ABJC	SERVAIR ABIDJAN CI	1 015	1,160	/	1,225	687	1 160
BICC	BICI CI	6	5,865	/	6,250	15	6 200
BNBC	BERNABE CI	7	1,815	/	1,900	175	1 830
BOAB	BANK OF AFRICA BN	42	6,195	/	6,200	1 250	6 200
BOABF	BANK OF AFRICA BF	130	5,300	/	5,350	2 965	5 350
BOAC	BANK OF AFRICA CI	15	4,785	/	4,950	642	4 825
BOAM	BANK OF AFRICA ML	1 460	1,265	/	1,300	47	1 300
BOAN	BANK OF AFRICA NG	24	6,005	/	6,100	815	6 100
BOAS	BANK OF AFRICA SENEGAL	41	2,500	/	2,525	75	2 500
CABC	SICABLE CI	1 171	1,000	/	1,010	53	1 010
CBIBF	CORIS BANK INTERNATIONAL	10	7,990	/	8,000	1 626	8 000
CFAC	CFAO MOTORS CI	226	730	/	780	54	780
CIEC	CIE CI	27	2,050	/	2,100	2 089	2 100
ECOC	ECOBANK COTE D'IVOIRE	129	5,490	/	5,500	119	5 500
ETIT	ECOBANK TRANS. INCORP. TG	65 202	17	/	18	3 278 570	18
FTSC	FILTISAC CI	13	1,180	/	1,185	1 304	1 180
NEIC	NEI-CEDA CI	10	650	/	665	255	650
NSBC	NSIA BANQUE COTE D'IVOIRE	81	5,005	/	5,105	44	5 105
NTLC	NESTLE CI	20	7,500	/	7,885	1 008	7 885
ONTBF	ONATEL BF	5	2,905	/	2,990	648	2 905
ORAC	ORANGE COTE D'IVOIRE	19	9,495	/	9,500	893	9 500
ORGT	ORAGROUP TOGO	35	2,320	/	2,375	1 802	2 375
PALC	PALM CI	10	9,650	/	9,780	220	9 780
PRSC	TRACTAFRIC MOTORS CI	35	2,855	/	2,880	3	2 855
SAFC	SAFCA CI			/	920	3 185	920
SCRC	SUCRIVOIRE	5	640	/	645	788	645
SDCC	SODE CI	70	5,090	/	5,095	106	5 090
SDSC	BOLLORE	440	1,340	/	1,370	28	1 350
SEMC	CROWN SIEM CI	3 511	600	/	645	385	645
SGBC	SOCIETE GENERALE COTE D'IVOIRE	200	13,500	/	13,895	494	13 895
SHEC	VIVO ENERGY CI	400	695	/	700	7 725	700
SIBC	SOCIETE IVOIRIENNE DE BANQUE	5	4,895	/	4,945	556	4 945
SICC	SICOR CI			/	Marché	10	6 320
SIVC	AIR LIQUIDE CI	150	600	/	605	1 508	605
SLBC	SOLIBRA CI			/	86,000	17	86 000
SMBC	SMB CI	295	7,800	/	7,890	74	7 890
SNTS	SONATEL SN	20	16,050	/	16,485	1 618	16 495
SOGC	SOGB CI	193	4,600	/	4,700	490	4 600
SPHC	SAPH CI	1	4,450	/	4,460	20	4 450
STAC	SETAO CI	89	900	/	945	100	900
STBC	SITAB CI	6	6,350	/	6,450	176	6 450
SVOC	MOVIS CI			/			2 395
TTLC	TOTAL CI	10	2,000	/	2,100	5 025	2 100
TTLS	TOTAL SN	170	2,510	/	2,580	81	2 580
UNLC	UNILEVER CI			/	6,600	160	6 790
UNXC	UNIWAX CI	100	630	/	680	15	620

QUANTITES RESIDUELLES

MARCHE DES DROITS

Symbole	Titre	Quantité résiduelle à l'achat	Cours Achat / Vente	Quantité résiduelle à la vente	Cours de Référence
---------	-------	-------------------------------	---------------------	--------------------------------	--------------------

QUANTITES RESIDUELLES
MARCHE DES OBLIGATIONS

Symbole	Titre	Quantité résiduelle à l'achat	Cours Achat / Vente	Quantité résiduelle à la vente	Cours de Référence
BHSN.01	DIASPORA BONDS BHS 6,25% 2019-		/ 10,000	1 979	10 000
FNSBC.01	FCTC NSIA BANQUE 7 % 2020-2025		/ 4,444.44	39	4 444
FORBT.01	FCTC ORABANK 7 % 2021-2026		/ 8,916.67	47 994	8 917
FTMC.01	FCTC TEYLIMOM IMMO 7 % 2021-2028		/ 8,750	23 522	8 750
ORGT.02	ORAGROUP SA 7,15% 2021-2028	41	10,000 / 10,500	4 997	10 500
PADS.03	PAD 6,60% 2020-2027	179	9,000 /		9 000
SNLC.01	SENELEC 6,50% 2018-2025		/		4 000
SNTS.02	SONATEL 6,50% 2020-2027		/		9 000
EOM.01	ETAT DU MALI 6.20% 2016-2023		/		1 665
EOM.010	ETAT DU MALI 6,20 % 2022-2029		/		10 000
EOM.02	Etat du Mali 6.50% 2017-2024		/		2 000
EOM.03	ETAT DU MALI 6,50 % 2018-2025	4	6,000 /		6 000
EOM.04	ETAT DU MALI 6,50% 2019-2027	100	10,000 /		10 000
EOM.05	ETAT DU MALI 6,50% 2020-2028		/ 10,000	215	10 000
TPTG.02	TPTG 6% 2022-2037		/		10 000
TPNE.01	TRESOR PUBLIC DU NIGER 6,50% 2019-2026		/ 10,000	1 163	10 000
TPNE.02	TRESOR PUBLIC DU NIGER 6,50% 2019 - 2026		/		10 000
TPNE.03	TRESOR PUBLIC DU NIGER 6,5% 2020-2027		/		10 013
TPNE.04	TRESOR PUBLIC DU NIGER 6,30% 2021-2031		/ 10,000	465	10 500
TPNE.05	TPNE 6,15 % 2022-2034		/ 10,500	5	10 550
TPNE.06	TRESOR PUBLIC DU NIGER 6,15% 2022 - 2034		/		10 000
TPCI.073	TPCI 5,75% 2022-2032		/ 10,000	100	10 000
TPCI.074	TPCI 5,85% 2022-2042		/ 10,000	500	10 000
TPCI.075	TPCI 5,65% 2022-2029		/		10 000
TPCI.076	TPCI 5,75% 2022-2032		/		10 000
TPCI.077	TPCI (TAUX DE BASE + SPREAD) % 2022-2029		/		10 000
TPCI.078	TPCI 5,65% 2022-2029		/		10 000
TPCI.067	TPCI 5,90 % 2021-2036		/ 10,000	700	10 400
TPCI.068	TPCI 5,90 % 2022-2037		/		10 000
TPCI.069	TPCI 5,75 % 2022-2037		/ 10,000	1 160	10 000
TPCI.070	TPCI 5,75 % 2022-2037		/		10 100
TPCI.071	TPCI 5,65% 2022-2032		/ 10,150	9 997	10 150
TPCI.072	TPCI 5,65% 2022-2029		/		10 000
TPCI.061	TPCI 5,90% 2021-2031		/		10 050
TPCI.062	TPCI 5,80 % 2021 -2028		/		10 800
TPCI.063	TPCI 5,90% 2021 -2031		/		10 000
TPCI.064	TPCI 5,80 % 2021 - 2028		/		10 180
TPCI.065	TPCI 5,90% 2021-2031		/		10 700
TPCI.066	TPCI 5,90% 2021-2031		/ 9,950	2 907	9 950
TPCI.055	TPCI 5,80% 2020 -2027		/		10 500
TPCI.056	TPCI 5,90% 2020- 2030		/		10 800
TPCI.057	TPCI 5,80% 2020-2027		/		10 000
TPCI.058	TPCI 5,80% 2021-2028		/		10 100
TPCI.059	TPCI 5,90% 2021-2031		/		10 350
TPCI.060	TPCI 5,80% 2021-2028		/		10 050
TPCI.049	TPCI 5,90% 2020- 2030		/		10 085
TPCI.050	TPCI 5,90% 2020-2030		/		10 000
TPCI.051	TPCI 5,80% 2020-2027		/		10 000
TPCI.052	TPCI 5,90 % 2020-2030		/		10 300
TPCI.053	TPCI 5,80% 2020-2027		/		10 600

TPCI.054	TPCI 5,90% 2020-2030			/			10 000
TPCI.043	TPCI 5,90% 2020 - 2030			/			10 050
TPCI.044	TPCI 5,80% 2020 - 2027			/			10 095
TPCI.045	TPCI 5,80% 2020 -2027			/			10 000
TPCI.046	TPCI 5,90% 2020 - 2030			/			10 200
TPCI.047	TPCI 5,80% 2020 - 2027			/			10 250
TPCI.048	TPCI 5,80% 2020- 2027			/			9 900
TPCI.037	TPCI 5,80% 2019-2026			/			7 760
TPCI.038	TPCI 5,75% 2019-2026			/	8,080	2	8 080
TPCI.039	TPCI 5,75% 2019 - 2026			/			8 560
TPCI.040	TPCI 5,75% 2019-2026			/	8,000	3 350	8 160
TPCI.041	TPCI 5,80% 2020-2027			/			10 750
TPCI.042	TPCI 5,90% 2020-2030			/			10 250
TPCI.031	TPCI 5,75% 2019 - 2026			/			10 230
TPCI.032	TPCI 2,23% 2019-2026			/			10 000
TPCI.033	TPCI 5.75% 2019-2026			/	6,480	20 000	6 480
TPCI.034	TPCI 6% 2019-2029			/	7,500	95	7 500
TPCI.035	TPCI 5,75% 2019 -2026			/			10 250
TPCI.036	TPCI 5,75% 2019- 2026			/			10 035
TPCI.025	TPCI 5,95% 2017-2024 A			/			10 000
TPCI.026	TPCI 5,95% 2017-2024 B			/	10,000	1 220	9 975
TPCI.027	TPCI 6% 2017-2025			/			10 250
TPCI.028	TPCI 6% 2018 - 2026			/			10 100
TPCI.029	TPCI 6% 2018-2026			/	10,000	19	9 975
TPCI.030	TPCI 5,95% 2018-2025			/			5 985
TPCI.017	TPCI 3% 2014-2024			/			10 000
TPCI.019	TPCI 5.99% 2015-2025			/	10,000	914	10 350
TPCI.021	TPCI 6% 2016-2028			/			10 000
TPCI.022	TPCI 5.90% 2016 - 2026			/	10,000	38	9 800
TPCI.023	TPCI 5.90% 2016-2026			/	10,000	55	9 500
TPCI.024	TPCI 6.25% 2017-2029			/			9 975
TPBF.08	TPBF 6,50% 2019-2027			/			10 000
TPBF.09	TPBF 6,50% 2019 - 2027			/			10 000
TPBJ.03	TPBJ 6,50% 2020-2028	2	10,000	/			10 000
TPBJ.04	TPBJ 5,50 % 2022-2037			/			10 000
TPBJ.05	TPBJ 5,85 % 2022-2042			/			10 000
TPBJ.06	TPBJ 5,75% 2022-2037			/			10 000
TPBF.015	ETAT DU BURKINA 6,30 % 2022-2			/			10 000
TPBF.016	ETAT DU BURKINA 6% 2023-2028			/			10 000
TPBF.04	TPBF 6.50% 2017-2027			/	10,000	135	10 000
TPBF.05	TPBF 6,50% 2017-2024			/			10 000
TPBF.06	TPBF 6.50% 2018-2025			/	10,500	1 975	10 500
TPBF.07	TPBF 6,50% 2018- 2025			/			9 990
EOS.08	ETAT DU SENEGAL 5,95% 2022-2034			/			10 000
TPBF.010	TPBF 6,50% 2020 - 2028			/	8,666.67	85	8 667
TPBF.011	TPBF 6,50 % 2020-2028	190	9,167	/			9 167
TPBF.012	TPBF 6.50% 2021-2031			/	10,700	4 999	10 700
TPBF.013	TPBF 6,50 % 2021 - 2031	58	10,000	/	10,175	6	10 000
TPBF.014	TPBF 6,30% 2022-2034			/			10 500
EOM.06	ETAT DU MALI 6,50% 2020-2027			/	10,000	10 195	9 990
EOM.07	ETAT DU MALI 6.50% 2021-2031			/	10,000	420	10 000
EOM.08	ETAT DU MALI 6,20 % 2022-2032			/	10,000	140	10 000
EOM.09	ETAT DU MALI 6,30% 2022-2032			/			9 900
EOS.05	ETAT SENEGAL 6.50% 2013-2023			/			10 195
EOS.07	ETAT SENEGAL 6.30% 2015-2025			/	10,400	4	10 500

BIDC.04	BIDC-EBID 6.10% 2017-2027		/			6 250
BIDC.05	BIDC-EBID 6,40% 2019-2026		/	10,100	115	10 500
BIDC.06	BIDC-EBID 6,50 % 2021-2028		/	10,100	45	10 028
BIDC.07	BIDC-EBID 5,90% 2022-2029		/	10,300	499	10 300
CRRH.010	CRRH-UEMOA 6,10% 2022-2037		/			10 000
CRRH.02	CRRH-UEMOA 6.10% 2012-2024		/			10 000
CRRH.09	CRRH-UEMOA 6.05% 2018-2033		/			7 333
CRRH.03	CRRH-UEMOA 6% 2013-2023		/			10 000
CRRH.04	CRRH-UEMOA 6% 2014-2024		/			10 000
CRRH.05	CRRH-UEMOA 5.85% 2015-2025		/	10,000	570	9 999
CRRH.06	CRRH-UEMOA 5.85% 2016-2026		/			10 230
CRRH.07	CRRH-UEMOA 5.95% 2017-2029		/			5 833
CRRH.08	CRRH-UEMOA 5.95% 2018-2030		/			6 667

SUKUK ET TITRES ASSIMILES

Symbole	Titre	Quantité résiduelle à l'achat	Cours Achat / Vente	Quantité résiduelle à la vente	Cours de Référence	
SUKCI.S2	SUKUK CI 5.75% 2016-2023		/		10 800	
SUKSN.S2	SUKUK SN 6% 2016-2026		/		10 750	
SUKTG.S1	SUKUK TG 6.5% 2016-2026		/	10,700	1 062	10 000

CALENDRIER DES ASSEMBLEES GENERALES
ANNEE : 2023

Société	Nature	Date	Heure	Lieu
NEI-CEDA CI	Ordinaire	19/06/2023	14:30:00	Hôtel TIAMA , à Abidjan
BERNABE CI	Ordinaire	08/06/2023	10:00:00	Salle de conférence GEWELS de la Maison du Patronat Ivoirien (CGECI) au Plateau
SOLIBRA	Mixte	31/05/2023	09:00:00	Espace CRISTAL 8, rue du Chevalier de Clieu Zone 4 C « Salle PLATINIUM » ABIDJAN
ECOBANK TG	Mixte	17/05/2023	10:30:00	Salle de Conférence du Centre Panafricain Ecobank, 2365, Boulevard du Mono, Lomé, Togo
SIB	Ordinaire	12/05/2023	10:00:00	CRRAE - UEMOA (Abidjan-Plateau - Angle Boulevard Botreau Roussel - Rue privée CRRAE-UMOA)
NESTLE CI	Ordinaire	12/05/2023	10:00:00	Espace CRISTAL 8, rue du Chevalier de Clieu Zone 4 C « Salle DIAMANT » ABIDJAN
ONATEL BF	Ordinaire	09/05/2023	10:30:00	ROYAL BEACH HÔTEL, OUAGADOUGOU-BURKINA FASO
ECOBANK CI	Ordinaire	26/04/2023	10:00:00	Hôtel Radisson Blu, sis à Abidjan Port-Bouët, route de l'Aéroport International Félix Houphouët Boigny
BOLLORE TRANSPORT & LOGISTICS	Extraordinaire	20/04/2023	10:00:00	Salle Kodjo EBOUCLE du palais de la culture sis à Treichville, Avenue Christiani à Abidjan
SONATEL	Ordinaire	18/04/2023	10:00:00	PAR VISIOCONFERENCE dans ses locaux situés au Technopole à Dakar
CORIS BANK INTERNATIONAL	Ordinaire	17/04/2023	09:00:00	Sopatel Hôtel Silmandé SA
BANK OF AFRICA BN	Ordinaire	14/04/2023	10:00:00	Hôtel GOLDEN TULIP à Cotonou
SGB CI	Ordinaire	13/04/2023	09:00:00	Espace Latrille Events, sis à Abidjan Commune de Cocody, aux Deux-plateaux Boulevard Latrille
ORANGE CI	Ordinaire	13/04/2023	10:00:00	Au siège de la société, sis à Abidjan, Cocody Riviera Golf, Boulevard de France, Immeuble Orange Village
ORAGROUP	Extraordinaire	31/03/2023	09:00:00	Hôtel 2 FEVRIER de Lomé
BANK OF AFRICA SN	Ordinaire	31/03/2023	09:30:00	Immeuble Elan II au 2ème étage, Almadies, zone 12, route de Ngor à Dakar
SICABLE	Ordinaire	30/03/2023	10:00:00	Hôtel TIAMA , à Abidjan
BANK OF AFRICA ML	Ordinaire	30/03/2023	09:30:00	Siège de la banque à l'immeuble BANK OF AFRICA, Avenue du Mali, Quartier ACI 2000
BANK OF AFRICA NG	Ordinaire	30/03/2023	10:00:00	Centre de formation de BOA-NIGER sis à BOA siège
BANK OF AFRICA BF	Ordinaire	30/03/2023	10:00:00	Salle LAICO HOTEL OUAGA 2000
BANK OF AFRICA CI	Ordinaire	29/03/2023	10:00:00	Salle FROMAGER de l'hôtel IVOTEL du Plateau 10ème étage

L'actualité de la BRVM sur nos plateformes digitales

Infos BRVM

Pour recevoir les informations boursières par SMS, souscrivez :



Côte d'Ivoire : *430#
Bénin : *430*15#



Côte d'Ivoire : #139#
Burkina Faso : *310#



Côte d'Ivoire : *431#
Niger : *512*9#
Togo : *310#

Site web

www.brvm.org

Application Mobile

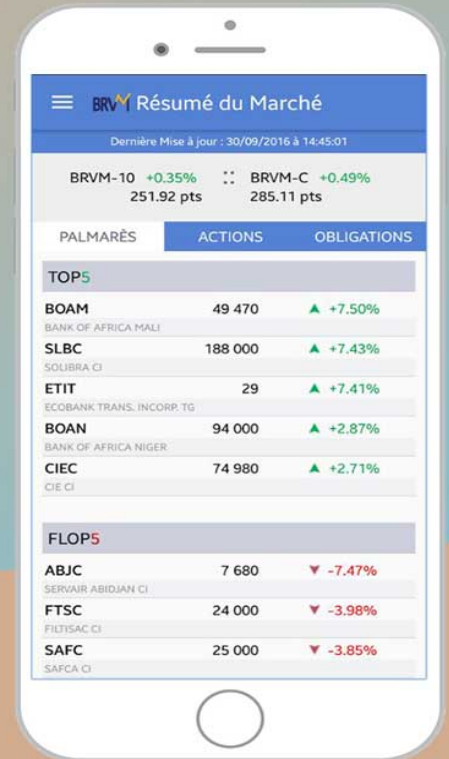

Nous suivre sur :

