

BRVM 10	162,13
Variation Jour	↓ -0,07 %
Variation annuelle	↑ 5,62 %



BULLETIN OFFICIEL DE LA COTE

N° 177

jeudi 15 septembre 2022

Site : www.brvm.org

BRVM Composite	204,66
Variation Jour	↓ -0,10 %
Variation annuelle	↑ 1,18 %

Evolution des indices

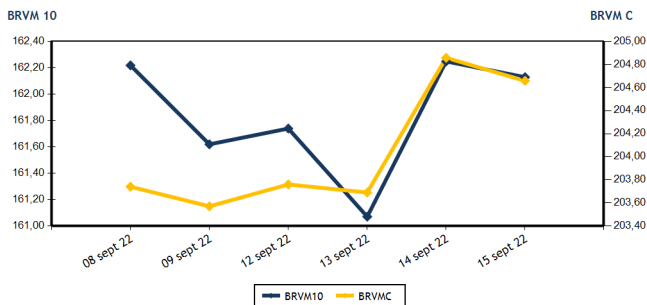

Volumes et valeurs transigés

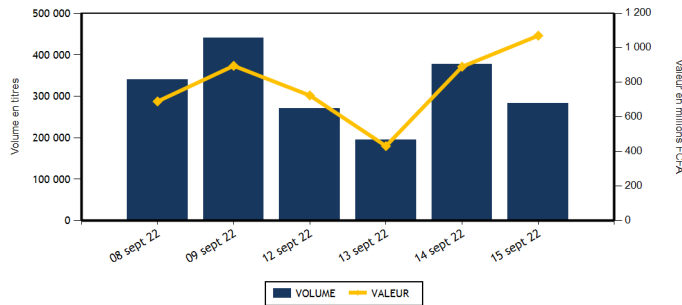

Actions	Niveau	Evol. Jour
Capitalisation boursière (FCFA)(Actions & Droits)	6 160 798 614 886	-0,10 %
Volume échangé (Actions & Droits)	277 441	-25,85 %
Valeur transigée (FCFA) (Actions & Droits)	1 007 875 698	17,14 %
Nombre de titres transigés	42	0,00 %
Nombre de titres en hausse	14	7,69 %
Nombre de titres en baisse	17	-15,00 %
Nombre de titres inchangés	11	22,22 %

Obligations	Niveau	Evol. Jour
Capitalisation boursière (FCFA)	8 176 918 213 360	0,08 %
Volume échangé	5 881	88,74 %
Valeur transigée (FCFA)	62 798 971	104,36 %
Nombre de titres transigés	13	-48,00 %
Nombre de titres en hausse	6	500,00 %
Nombre de titres en baisse	1	-85,71 %
Nombre de titres inchangés	6	-64,71 %

PLUS FORTES HAUSSES

Titres	Cours	Evol. Jour	Evol. annuelle
AIR LIQUIDE CI (SIVC)	730	7,35 %	-18,44 %
SERVAIR ABIDJAN CI (ABJC)	1 600	5,96 %	-8,57 %
SITAB CI (STBC)	5 400	5,88 %	-12,62 %
SOCIETE IVOIRIENNE DE BANQUE (SIBC)	4 800	5,61 %	20,45 %
CFAO MOTORS CI (CFAC)	900	3,45 %	-24,37 %

PLUS FORTES BAISES

Titres	Cours	Evol. Jour	Evol. annuelle
SICOR CI (SICC)	6 975	-7,43 %	36,23 %
ECOBANK TRANS. INCORP. TG (ETIT)	18	-5,26 %	0,00 %
NSIA BANQUE COTE D'IVOIRE (NSBC)	5 230	-4,91 %	-15,44 %
BOLLORE (SDSC)	1 765	-4,34 %	-31,32 %
BANK OF AFRICA BF (BOABF)	5 200	-2,07 %	-16,13 %

INDICES SECTORIELS

Base = 100 au 14 juin 1999	Nombre de sociétés	Valeur	Evol. Jour	Evol. annuelle	Volume	Valeur	PER moyen
BRVM - INDUSTRIE	12	104,56	1,01 %	-5,04 %	7 331	33 193 320	26,52
BRVM - SERVICES PUBLICS	4	469,29	0,10 %	4,55 %	70 101	835 267 810	9,46
BRVM - FINANCES	15	77,16	-0,63 %	0,04 %	187 219	55 331 868	7,49
BRVM - TRANSPORT	2	430,01	-4,25 %	-30,88 %	2 450	4 328 250	6,89
BRVM - AGRICULTURE	5	303,38	-0,38 %	24,69 %	7 743	76 494 275	5,95
BRVM - DISTRIBUTION	7	381,26	1,52 %	-6,42 %	2 595	3 257 325	28,03
BRVM - AUTRES SECTEURS	1	1 758,28	-0,35 %	95,21 %	2	2 850	17,11
BRVM - PETITES CAPITALISATIONS	-	-	-	-	-	-	-

Indicateurs	1er et 2è Comp.	BRVM PC
PER moyen du marché	8,17	
Taux de rendement moyen du marché	7,27	
Taux de rentabilité moyen du marché	7,84	
Nombre de sociétés cotées	46	
Nombre de lignes obligataires	103	
Volume moyen annuel par séance	1 071 954,00	
Valeur moyenne annuelle par séance	1 550 690 798,58	

Indicateurs	1er et 2è Comp.	BRVM PC
Ratio moyen de liquidité	4,60	
Ratio moyen de satisfaction	16,19	
Ratio moyen de tendance	352,17	
Ratio moyen de couverture	28,40	
Taux de rotation moyen du marché	0,03	
Prime de risque du marché	6,35	
Nombre de SGI participantes	26	

Définitions

Volume moyen annuel par séance = Valeur annuel échangé / nombre de séances
 Valeur moyenne annuelle par séance = Valeur annuelle échangée / nombre de séances
 Ratio moyen de liquidité = Moyenne des ratios de liquidité (Titres échangés / Volume des ordres de vente)
 Ratio moyen de satisfaction = Moyenne des ratios de satisfaction (Titres échangés / Volume des ordres d'achat)
 Ratio moyen de tendance = Moyenne des ratios de tendance (Volume des ordres d'achat / Volume des ordres de vente)
 Ratio moyen de couverture = Moyenne des ratios de couverture (Volume des ordres de vente / Volume des ordres d'achat)

Taux moyen de rotation = moyenne des taux de rotation des actions cotées (volume transigé / capi flottante)
 PER moyen du marché = moyenne des PER des actions cotées ayant un PER positif
 Taux de rendement moyen = moyenne des taux de rendement des actions cotées ayant distribué un dividende
 Taux de rentabilité moyen = moyenne des taux de rentabilité des actions cotées
 Prime de risque du marché = (1 / le PER moyen du marché) - le taux de référence actuel des emprunts d'Etat



BRVM - BOURSE REGIONALE DES VALEURS MOBILIERES
 BRVM - Société Anonyme au capital de 3.062.040.000 CFA - RC : CI - ABJ - 1997 - B - 208435 - CC : 9819725 - E
 Siège Social : Abidjan - CÔTE D'IVOIRE. Adresse : 18, Rue Joseph ANOMA (Rue des Banques) - Abidjan
 Tél : +225 20 32 66 85 / 86, Fax : +225 20 32 66 84, Mail : brvm@brvm.org, Site Web : www.brvm.org

MARCHE DES ACTIONS

Symbole	Titre	Cours Précédent	Cours du jour		Variation jour	Séance de cotation		Cours Référence	Variation de l'année précédente	Dernier dividende payé		Rdt. Net	PER
			Ouv.	Clôt.		Volume	Valeur			Montant net	Date		
SECTEUR - INDUSTRIE		104,56	points	↑	1,01 %								
CABC	SICABLE CI	1 080	1 070	1 100	1,85 %	410	443 380	1 100	8,37 %	69,00	2-août-22	6,27 %	162,42
FTSC	FILTISAC CI	1 250	1 250	1 270	1,60 %	370	469 800	1 270	-24,40 %	235,00	30-juil.-21	18,50 %	
NEIC	NEI-CEDA CI	660	660	660	0,00 %	1 249	804 340	660	5,60 %	9,00	28-juin-01		8,60
NTLC	NESTLE CI	6 870	6 700	6 850	-0,29 %	2 736	18 568 430	6 850	48,75 %	856,80	2-août-22	12,51 %	7,11
SEMC	CROWN SIEM CI	720	745	740	2,78 %	60	44 440	740	-3,27 %	14,40	28-déc.-21	1,95 %	7,82
SIVC	AIR LIQUIDE CI	680	680	730	7,35 %	214	147 120	730	-18,44 %	63,00	29-sept.-17		
SLBC	SOLIBRA CI	120 000	120 000	120 000	0,00 %	5	600 000	120 000	-23,08 %	4 050,00	12-août-22	3,38 %	8,97
SMBC	SMB CI	6 400	6 400	6 400	0,00 %	516	3 271 900	6 400	-7,25 %	720,00	24-août-22	11,25 %	5,31
STBC	SITAB CI	5 100	5 100	5 400	5,88 %	1 718	8 778 900	5 400	-12,62 %	445,12	21-juil.-22	8,24 %	10,21
TTRC	TRITURAF CI-Ste en Liquidation	490	SP	SP	0,00 %			490	0,00 %	1 440,00	19-juil.-02		
UNLC	UNILEVER CI	6 700	NC	NC	0,00 %			6 700	37,01 %	1 233,00	9-juil.-12		10,10
UNXC	UNIWAX CI	1 215	1 250	1 225	0,82 %	53	65 010	1 225	-38,75 %	60,75	29-juil.-22	4,96 %	18,15
TOTAL						7 331	33 193 320						26,52
SECTEUR - SERVICES PUBLICS		469,29	points	↑	0,10 %								
CIEC	CIE CI	2 200	2 200	2 250	2,27 %	12 734	27 471 735	2 250	18,73 %	153,16	25-juil.-22	6,81 %	12,91
ONTBF	ONATEL BF	3 800	3 800	3 800	0,00 %	2 579	9 800 200	3 800	-3,68 %	416,58	15-juin-22	10,96 %	7,98
SDCC	SODE CI	5 500	5 400	5 400	-1,82 %	207	1 117 800	5 400	25,73 %	337,50	27-juil.-21	6,25 %	11,17
SNTS	SONATEL SN	14 600	14 605	14 600	0,00 %	54 581	796 878 075	14 600	4,47 %	1 400,00	18-mai-22	9,59 %	5,78
TOTAL						70 101	835 267 810						9,46
SECTEUR - FINANCES		77,16	points	↓	-0,63 %								
BICC	BICI CI	6 700	6 690	6 690	-0,15 %	25	167 250	6 690	-9,59 %	518,00	15-juil.-22	7,74 %	11,61
BOAB	BANK OF AFRICA BN	6 200	6 200	6 195	-0,08 %	327	2 026 140	6 195	16,89 %	546,00	25-mai-22	8,81 %	7,54
BOABF	BANK OF AFRICA BF	5 310	5 200	5 200	-2,07 %	834	4 337 800	5 200	-16,13 %	448,00	4-mai-22	8,62 %	5,38
BOAC	BANK OF AFRICA CI	4 365	4 200	4 345	-0,46 %	3 405	14 342 455	4 345	-25,79 %	374,00	28-avr.-22	8,61 %	5,22
BOAM	BANK OF AFRICA ML	1 520	1 520	1 520	0,00 %	190	286 025	1 520	2,36 %	271,00	15-mai-19		13,28
BOAN	BANK OF AFRICA NG	6 695	6 695	6 600	-1,42 %	177	1 184 440	6 600	29,41 %	567,30	12-mai-22	8,60 %	9,13
BOAS	BANK OF AFRICA SENEGAL	2 455	2 450	2 430	-1,02 %	90	218 900	2 430	3,40 %	161,01	1-juin-21	6,63 %	5,27
CBIBF	CORIS BANK INTERNATIONAL	8 800	8 750	8 850	0,57 %	202	1 769 700	8 850	-15,71 %	448,00	6-juil.-22	5,06 %	6,08
ECOC	ECOBANK COTE D'IVOIRE	4 590	4 585	4 580	-0,22 %	196	898 050	4 580	-4,28 %	420,30	29-avr.-22	9,18 %	7,35
ETIT	ECOBANK TRANS. INCORP. TG	19	19	18	-5,26 %	176 224	3 213 258	18	0,00 %	0,90	20-juin-22	5,00 %	1,68
NSBC	NSIA BANQUE COTE D'IVOIRE	5 500	5 300	5 230	-4,91 %	950	4 996 740	5 230	-15,44 %	77,69	27-juil.-20	1,49 %	5,46
ORGT	ORAGROUP TOGO	3 875	3 875	3 875	0,00 %	1	3 875	3 875	-7,52 %	59,52	17-juil.-20	1,54 %	13,59
SAFC	SAFCA CI	805	805	805	0,00 %	20	16 100	805	-5,29 %	23,04	29-juil.-11		
SGBC	SOCIETE GENERALE COTE D'IVOIRE	13 600	13 600	13 600	0,00 %	78	1 060 800	13 600	28,36 %	1 004,93	10-juin-22	7,39 %	6,27
SIBC	SOCIETE IVOIRIENNE DE BANQUE	4 545	4 545	4 800	5,61 %	4 500	20 810 335	4 800	20,45 %	405,00	30-juin-22	8,44 %	7,05
TOTAL						187 219	55 331 868						7,49
SECTEUR - TRANSPORT		430,01	points	↓	-4,25 %								
SDSC	BOLLORE	1 845	1 765	1 765	-4,34 %	2 450	4 328 250	1 765	-31,32 %	130,00	23-juin-22	7,37 %	6,89
SVOC	MOVIS CI	2 395	SP	SP	0,00 %			2 395	0,00 %	270,00	5-juil.-99		

TOTAL	2 450	4 328 250	6,89
-------	-------	-----------	------

MARCHE DES ACTIONS

Symbole	Titre	Cours Précédent	Cours du jour		Variation jour	Séance de cotation		Cours Référence	Variation de l'année précédente	Dernier dividende payé		Rdt. Net	PER
			Ouv.	Clôt.		Volume	Valeur			Montant net	Date		
SECTEUR - AGRICULTURE		303,38	points		↓	-0,38 %							
PALC	PALM CI	10 600	10 600	10 500	-0,94 %	7 048	74 044 605	10 500	50,21 %	1 236,34	31-août-22	11,77 %	3,82
SCRC	SUCRIVOIRE	1 100	1 100	1 105	0,45 %	355	390 875	1 105	15,10 %	40,50	20-août-21	3,67 %	
SICC	SICOR CI	7 535	7 500	6 975	-7,43 %	39	279 295	6 975	36,23 %	1 919,00	25-sept.-00		4,23
SOGC	SOGB CI	5 945	5 900	5 945	0,00 %	301	1 779 500	5 945	18,90 %	541,81	21-juil.-22	9,11 %	8,72
SPHC	SAPH CI	5 700	NC	NC	0,00 %			5 700	9,72 %	365,40	4-août-22	6,41 %	7,02
TOTAL						7 743	76 494 275						5,95
SECTEUR - DISTRIBUTION		381,26	points		↑	1,52 %							
ABJC	SERVAIR ABIDJAN CI	1 510	1 515	1 600	5,96 %	397	634 945	1 600	-8,57 %	57,73	24-août-22	3,61 %	18,31
BNBC	BERNABE CI	2 140	2 125	2 125	-0,70 %	40	85 000	2 125	-2,30 %	45,00	19-juil.-19		88,07
CFAC	CFAO MOTORS CI	870	845	900	3,45 %	1 287	1 100 570	900	-24,37 %	69,47	2-août-22	7,72 %	24,32
PRSC	TRACTAFRIC MOTORS CI	3 690	3 690	3 690	0,00 %	59	217 710	3 690	-12,14 %	175,86	30-août-22	4,77 %	12,32
SHEC	VIVO ENERGY CI	880	885	885	0,57 %	442	389 645	885	2,91 %	63,90	26-nov.-20	7,22 %	23,63
TTLC	TOTAL CI	2 235	2 240	2 230	-0,22 %	354	790 415	2 230	6,19 %	159,29	25-août-22	7,14 %	12,60
TTLS	TOTAL SN	2 400	2 440	2 440	1,67 %	16	39 040	2 440	23,54 %	187,30	22-juil.-22	7,68 %	16,94
TOTAL						2 595	3 257 325						28,03
AUTRES SECTEURS		1 758,28	points		↓	-0,35 %							
STAC	SETAO CI	1 430	1 425	1 425	-0,35 %	2	2 850	1 425	95,21 %	66,15	18-juil.-22	4,64 %	17,11
TOTAL						2	2 850						17,11
TOTAL - Marché des actions						277 441	1 007 875 698						

MARCHE DES DROITS

Symbole	Titre	Cours Précédent	Cours du jour		Variation jour	Séance de cotation		Cours Référence	Variation depuis l'origine	Parité	Periode de négociation	
			Ouv.	Clôt.		Volume	Valeur				Début	fin
TOTAL												
TOTAL - Marché des droits												

TROISIEME COMPARTIMENT - BRVM PETITES CAPITALISATIONS

Symbole	Titre	Cours Précédent	Cours du jour		Variation jour	Séance de cotation		Cours Référence	Variation depuis l'origine
			Ouv.	Clôt.		Volume	Valeur		
TOTAL									
TOTAL - 3ème Compartiment - BRVM PC									

Légende:
 (d) Ex-dividende (V) Variation par rapport au cours de référence
 Cours du jour: Ouv.: Ouverture Clôt.: Clôture Moy.: Moyen
 Mentions: NC: Non Coté Ex-c: Ex-coupon Ex-d: Ex-droit SP: Suspendu Val-T: Valeur Théorique
 PER = Cours / BNPA selon les données disponibles Rdt. Net: Rendement net (DNPA / Cours)
 Comp.: 1 - Premier Compartiment 2 - Second Compartiment 3 - Compartiment de croissance
 Ratio de liquidité = Titres échangés / Volume des ordres de vente
 : Progression de l'indice sectoriel : Stabilité de l'indice sectoriel : Recul de l'indice sectorie

MARCHE DES OBLIGATIONS

Symbole	Titre	Valeur nominale	Cours Précédent	Cours du jour	Cours Référence	Séance de cotation		Coupon couru	Coupon d'intérêt		Type Amort	
						Volume	Valeur	Période	Montant net	Eché.		
OBLIGATIONS D'ETAT												
EOM.01	ETAT DU MALI 6.20% 2016-2023	1 665	1 665	NC	1 665			32,52	A	103,23	23-mai-23	ACD
EOM.02	Etat du Mali 6.50% 2017-2024	4 000	4 000	NC	4 000			105,42	A	260,00	20-avr.-23	AC
EOM.03	ETAT DU MALI 6,50 % 2018-2025	8 000	8 000	NC	8 000			614,38	A	650,00	5-oct.-22	AC
EOM.04	ETAT DU MALI 6,50% 2019-2027	10 000	10 000	NC	10 000			115,75	A	650,00	12-juil.-23	AC
EOM.05	ETAT DU MALI 6,50% 2020-2028	10 000	10 000	NC	10 000			306,30	A	650,00	27-mars-23	ACD
EOM.06	ETAT DU MALI 6,50% 2020-2027	10 000	10 000	NC	10 000			514,66	A	650,00	30-nov.-22	AC
EOM.07	ETAT DU MALI 6.50% 2021-2031	10 000	10 000	NC	10 000			270,68	A	650,00	16-avr.-23	AC
EOS.05	ETAT SENEGAL 6.50% 2013-2023	10 000	10 700	NC	10 700			84,78	S	325,00	29-janv.-23	ACD
EOS.07	ETAT SENEGAL 6.30% 2015-2025	10 000	10 000	10 700	10 700	5	53 500	195,04	S	317,59	25-nov.-22	ACD
TPBF.010	TPBF 6,50% 2020 - 2028	10 000	10 700	NC	10 700			316,17	S	325,00	20-sept.-22	ACD
TPBF.011	TPBF 6,50 % 2020-2028	10 000	10 000	NC	10 000			120,11	S	325,00	9-janv.-23	ACD
TPBF.012	TPBF 6.50% 2021-2031	10 000	10 700	NC	10 700			307,34	S	325,00	25-sept.-22	ACD
TPBF.013	TPBF 6,50 % 2021 - 2031	10 000	10 450	NC	10 450			125,41	S	325,00	6-janv.-23	ACD
TPBF.04	TPBF 6.50% 2017-2027	10 000	10 000	NC	10 000			81,92	S	327,67	31-janv.-23	ACD
TPBF.05	TPBF 6,50% 2017-2024	10 000	10 000	10 700	10 700	5	53 500	138,52	S	325,00	29-déc.-22	ACD
TPBF.06	TPBF 6.50% 2018-2025	10 000	10 700	NC	10 700			180,65	S	324,11	5-déc.-22	ACD
TPBF.07	TPBF 6,50% 2018- 2025	10 000	10 000	NC	10 000			217,26	S	325,00	15-nov.-22	AC
TPBF.08	TPBF 6,50% 2019-2027	10 000	10 500	NC	10 500			235,07	S	327,67	6-nov.-22	ACD
TPBF.09	TPBF 6,50% 2019 - 2027	10 000	10 700	NC	10 700			284,15	S	325,00	8-oct.-22	ACD
TPBJ.03	TPBJ 6,50% 2020-2028	10 000	10 000	NC	10 000			687,40	A	650,00	25-août-22	AC
TPBJ.04	TPBJ 5,50 % 2022-2037	10 000	10 000	NC	10 000			298,36	A	550,00	1-mars-23	AC
TPBJ.05	TPBJ 5,85 % 2022-2042	10 000	10 000	NC	10 000			317,34	A	585,00	1-mars-23	ACD
TPCI.017	TPCI 3% 2014-2024	10 000	10 000	NC	10 000			72,13	S	150,00	19-déc.-22	ACD
TPCI.019	TPCI 5.99% 2015-2025	10 000	10 000	NC	10 000			203,50	A	599,00	14-mai-23	ACD
TPCI.020	TPCI 5.85% 2015-2022	10 000	10 000	NC	10 000			260,53	S	292,50	5-oct.-22	ACD
TPCI.021	TPCI 6% 2016-2028	10 000	10 000	NC	10 000			263,01	A	600,00	8-avr.-23	ACD
TPCI.022	TPCI 5.90% 2016 - 2026	10 000	10 000	10 000	10 000	16	160 000	148,71	A	590,00	15-juin-23	ACD
TPCI.023	TPCI 5.90% 2016-2026	10 000	10 215	NC	10 215			488,16	A	590,00	17-nov.-22	ACD
TPCI.024	TPCI 6.25% 2017-2029	10 000	10 700	NC	10 700			286,89	S	312,50	30-sept.-22	ACD
TPCI.025	TPCI 5,95% 2017-2024 A	10 000	10 000	NC	10 000			234,10	S	297,50	24-oct.-22	ACD
TPCI.026	TPCI 5,95% 2017-2024 B	10 000	10 090	NC	10 090			206,96	S	297,50	10-nov.-22	ACD
TPCI.027	TPCI 6% 2017-2025	10 000	10 250	NC	10 250			127,87	S	300,00	29-déc.-22	ACD
TPCI.028	TPCI 6% 2018 - 2026	10 000	10 700	NC	10 700			72,33	A	600,00	2-août-23	ACD
TPCI.029	TPCI 6% 2018-2026	10 000	10 000	NC	10 000			544,11	A	600,00	19-oct.-22	ACD
TPCI.030	TPCI 5,95% 2018-2025	7 000	7 105	NC	7 105			107,26	S	208,82	13-déc.-22	ACD
TPCI.031	TPCI 5,75% 2019 - 2026	10 000	10 230	NC	10 230			137,05	A	575,00	20-juin-23	ACD
TPCI.032	TPCI 2,23% 2019-2026	10 000		NC				53,15	A	223,00	20-juin-23	ACD
TPCI.033	TPCI 5.75% 2019-2026	8 000	8 560	NC	8 560			225,59	A	460,00	20-mars-23	ACD
TPCI.034	TPCI 6% 2019-2029	8 750	8 750	NC	8 750			257,47	A	525,00	20-mars-23	ACD
TPCI.035	TPCI 5,75% 2019 -2026	10 000	10 200	NC	10 200			103,97	A	575,00	11-juil.-23	ACD
TPCI.036	TPCI 5,75% 2019- 2026	10 000	10 180	NC	10 180			39,38	A	575,00	21-août-23	ACD
TPCI.037	TPCI 5,80% 2019-2026	10 000	10 000	NC	10 000			452,88	A	580,00	4-déc.-22	ACD
TPCI.038	TPCI 5,75% 2019-2026	10 000	10 000	NC	10 000			448,97	A	575,00	4-déc.-22	ACD
TPCI.039	TPCI 5,75% 2019 - 2026	10 000	10 700	NC	10 700			524,59	A	575,00	17-oct.-22	ACD
TPCI.040	TPCI 5,75% 2019-2026	10 000	10 200	NC	10 200			390,68	A	575,00	10-janv.-23	ACD
TPCI.041	TPCI 5,80% 2020-2027	10 000	10 700	NC	10 700			316,22	A	580,00	28-févr.-23	ACD
TPCI.042	TPCI 5,90% 2020-2030	10 000	10 000	10 500	10 500	5	52 500	321,67	A	590,00	28-févr.-23	ACD
TPCI.043	TPCI 5,90% 2020 - 2030	10 000	10 000	10 000	10 000	16	160 000	234,38	A	590,00	23-avr.-23	ACD
TPCI.044	TPCI 5,80% 2020 - 2027	10 000	10 100	NC	10 100			230,41	A	580,00	23-avr.-23	ACD
TPCI.045	TPCI 5,80% 2020 -2027	10 000	10 000	NC	10 000			144,60	A	580,00	16-juin-23	ACD
TPCI.046	TPCI 5,90% 2020 - 2030	10 000	10 000	NC	10 000			147,10	A	590,00	16-juin-23	ACD
TPCI.047	TPCI 5,80% 2020 - 2027	10 000	10 250	NC	10 250			144,60	A	580,00	16-juin-23	ACD
TPCI.048	TPCI 5,80% 2020- 2027	10 000	10 000	NC	10 000			76,27	A	580,00	29-juil.-23	ACD
TPCI.049	TPCI 5,90% 2020- 2030	10 000	10 085	NC	10 085			77,59	A	590,00	29-juil.-23	ACD
TPCI.050	TPCI 5,90% 2020-2030	10 000	10 000	NC	10 000			29,10	A	590,00	28-août-23	ACD
TPCI.051	TPCI 5,80% 2020-2027	10 000	10 100	NC	10 100			552,99	A	580,00	2-oct.-22	ACD
TPCI.052	TPCI 5,90 % 2020-2030	10 000	10 250	10 250	10 250	5	51 250	562,52	A	590,00	2-oct.-22	ACD
TPCI.053	TPCI 5,80% 2020-2027	10 000	10 600	NC	10 600			511,67	A	580,00	28-oct.-22	ACD
TPCI.054	TPCI 5,90% 2020-2030	10 000	10 300	NC	10 300			520,49	A	590,00	28-oct.-22	ACD
TPCI.055	TPCI 5,80% 2020 -2027	10 000	10 500	NC	10 500			421,10	A	580,00	24-déc.-22	ACD

jeudi 15 septembre 2022

TPCI.056	TPCI 5,90% 2020- 2030	10 000	10 700	NC	10 700			428,36	A	590,00	24-déc.-22	ACD
TPCI.057	TPCI 5,80% 2020-2027	10 000	10 000	NC	10 000			475,12	A	580,00	20-nov.-22	ACD
TPCI.058	TPCI 5,80% 2021-2028	10 000	10 400	NC	10 400			301,92	A	580,00	9-mars-23	ACD
TPCI.059	TPCI 5,90% 2021-2031	10 000	10 500	NC	10 500			307,12	A	590,00	9-mars-23	ACD
TPCI.060	TPCI 5,80% 2021-2028	10 000	10 050	NC	10 050			198,63	A	580,00	13-mai-23	ACD
TPCI.061	TPCI 5,90% 2021-2031	10 000	10 050	NC	10 050			202,05	A	590,00	13-mai-23	ACD
TPCI.062	TPCI 5,80 % 2021 -2028	10 000	10 700	NC	10 700			122,36	A	580,00	30-juin-23	ACD
TPCI.063	TPCI 5,90% 2021 -2031	10 000	10 000	NC	10 000			124,47	A	590,00	30-juin-23	ACD
TPCI.064	TPCI 5,80 % 2021 - 2028	10 000	10 180	NC	10 180			47,67	A	580,00	16-août-23	ACD
TPCI.065	TPCI 5,90% 2021-2031	10 000	10 000	NC	10 000			565,75	A	590,00	30-sept.-22	ACD
TPCI.066	TPCI 5,90% 2021-2031	10 000	10 000	NC	10 000			507,56	A	590,00	5-nov.-22	ACD
TPCI.067	TPCI 5,90 % 2021-2036	10 000	10 300	NC	10 300			441,29	A	590,00	16-déc.-22	ACD
TPCI.068	TPCI 5,90 % 2022-2037	10 000	10 700	NC	10 700			365,32	A	590,00	1-févr.-23	ACD
TPCI.069	TPCI 5,75 % 2022-2037	10 000	10 200	10 000	10 000	19	190 000	278,84	A	575,00	22-mars-23	ACD
TPCI.070	TPCI 5,75 % 2022-2037	10 000	9 950	NC	9 950			218,97	A	575,00	29-avr.-23	ACD
TPCI.071	TPCI 5,65% 2022-2032	10 000	10 000	NC	10 000			142,41	A	565,00	15-juin-23	ACD
TPNE.01	TRESOR PUBLIC DU NIGER 6,50% 2019-2026	10 000	10 700	NC	10 700			304,52	A	650,00	28-mars-23	ACD
TPNE.02	TRESOR PUBLIC DU NIGER 6,50% 2019 - 2026	10 000	10 700	NC	10 700			80,14	A	650,00	1-août-23	ACD
TPNE.03	TRESOR PUBLIC DU NIGER 6,5% 2020-2027	10 000	10 700	NC	10 700			81,92	A	650,00	31-juil.-23	ACD
TPNE.04	TRESOR PUBLIC DU NIGER 6,30% 2021-2031	10 000	10 500	NC	10 500			667,97	A	630,00	24-août-22	ACD
TPNE.05	TPNE 6,15 % 2022-2034	10 000	10 300	NC	10 300			175,23	A	615,00	3-juin-23	ACD
TOTAL								71		720 750		

OBLIGATIONS REGIONALES

BIDC.04	BIDC-EBID 6.10% 2017-2027	6 250	6 250	6 687	6 687.50	5	33 438	95,05	A	381,25	16-juin-23	ACD
BIDC.05	BIDC-EBID 6,40% 2019-2026	10 000	10 000	10 500	10 500	5	52 500	113,04	S	320,00	12-janv.-23	ACD
BIDC.06	BIDC-EBID 6,50 % 2021-2028	10 000	10 700	NC	10 700			213,70	S	327,67	18-nov.-22	ACD
CRRH.02	CRRH-UEMOA 6.10% 2012-2024	10 000	10 000	NC	10 000			99,46	S	305,00	17-janv.-23	AC
CRRH.03	CRRH-UEMOA 6% 2013-2023	10 000	10 000	NC	10 000			232,79	S	300,00	26-oct.-22	AC
CRRH.04	CRRH-UEMOA 6% 2014-2024	10 000	10 000	NC	10 000			126,23	S	300,00	30-déc.-22	AC
CRRH.05	CRRH-UEMOA 5.85% 2015-2025	10 000	10 000	10 000	10 000	15	150 000	117,00	S	294,90	4-janv.-23	AC
CRRH.06	CRRH-UEMOA 5.85% 2016-2026	10 000	10 230	NC	10 230			117,64	S	292,50	3-janv.-23	ACD
CRRH.07	CRRH-UEMOA 5.95% 2017-2029	6 250	6 250	NC	6 250			122,27	S	185,94	17-nov.-22	AC
CRRH.08	CRRH-UEMOA 5.95% 2018-2030	7 083	7 083	NC	7 083.33			99,03	S	210,73	21-déc.-22	AC
CRRH.09	CRRH-UEMOA 6.05% 2018-2033	7 667	7 667	NC	7 667			108,99	S	231,92	21-déc.-22	AC
TOTAL								25		235 938		

OBLIGATIONS PRIVEES

BHSN.01	DIASPORA BONDS BHS 6,25% 2019-	10 000	10 700	10 700	10 700	5 773	61 771 100	114,73	S	315,07	10-janv.-23	ACD
FNSBC.01	FCTC NSIA BANQUE 7 % 2020-2025	6 111	6 142	6 141	6 141.67	7	39 083	103,67	T	104,81	16-sept.-22	ACD
FORBT.01	FCTC ORABANK 7 % 2021-2026	10 000	10 700	NC	10 700			589,07	T	686,00	28-sept.-22	ACD
FTMC.01	FCTC TEYLIOM IMMO 7 % 2021-2028	9 583	9 775	NC	9 775			12,64	T	164,35	8-déc.-22	ACD
ORGT.02	ORAGROUP SA 7,15% 2021-2028	10 000	10 400	NC	10 400			277,40	S	357,50	26-oct.-22	ACD
PADS.03	PAD 6,60% 2020-2027	10 000	10 000	NC	10 000			268,69	S	330,00	19-oct.-22	ACD
SNLC.01	SENELEC 6,50% 2018-2025	6 000	6 000	6 420	6 420	5	32 100	182,28	S	195,00	27-sept.-22	AC
SNTS.02	SONATEL 6,50% 2020-2027	10 000	10 700	NC	10 700			100,45	S	302,99	16-janv.-23	ACD
TOTAL								5 785		61 842 283		

SUKUK ET TITRES ASSIMILES

SUKCI.S2	SUKUK CI 5.75% 2016-2023	10 000	10 600	NC	10 600			12,78	S	289,10	7-mars-23	ACD
SUKSN.S2	SUKUK SN 6% 2016-2026	10 000	10 700	NC	10 700			85,00	S	306,67	26-janv.-23	ACD
SUKTG.S1	SUKUK TG 6.5% 2016-2026	10 000	10 700	NC	10 700			59,58	S	377,99	17-févr.-23	ACD
TOTAL								0		0		

TOTAL - Marché des obligations

5 881 62 798 971

Légende :
 (#) (*) Ex-Coupon couru (#) Cours de référence amorti / Coupon couru Ex-c (#) Ex-marge de profits
 Cours du jour: Ouv.: Ouverture Clôt.: Clôture Moy.: Moyen
 Type Amort: Type d'Amortissement IF: In Fine AC: Amortissement Constant AD: Amortissement Dégressif ACD: Amortissement Constant Différé
 Période: Périodicité de paiement des coupons A: Annuelle S: Semestrielle T: Trimestrielle
 Eché.: Échéance de paiement des intérêts
 Mentions: NC: Non Coté Ex-c: Ex-coupon ou Ex-droit SP: Suspendu

INFORMATIONS

OPERATIONS EN COURS

Emetteur	Opération
TPCI	Première cotation - TPCI 5,65 % 2022-2029 - TPCI 5,75% 2022-2032 - TPCI 5,85% 2022-2042 - Première cotation le 29 septembre 2022
BIDC	Première cotation - BIDC - EBID 5,90 % 2022-2029 - Première cotation le 20 septembre 2022

AVIS

Entité	N°	Nature	Objet
BRVM	186-2022	Païement Intérêts et remboursement	Païement des intérêts annuels et remboursement partiel du capital - ETAT DU MALI 6,50% 2018-2025

COMMUNIQUES

Emetteur	N°	Nature	Objet
----------	----	--------	-------

QUANTITES RESIDUELLES

MARCHE DES ACTIONS

Symbole	Titre	Quantité résiduelle à l'achat	Cours Achat / Vente			Quantité résiduelle à la vente	Cours de Référence
ABJC	SERVAIR ABIDJAN CI	40	1,520	/	1,600	276	1 600
BICC	BICI CI	500	6,600	/	6,690	75	6 690
BNBC	BERNABE CI	100	2,110	/	2,125	1 815	2 125
BOAB	BANK OF AFRICA BN	10	6,120	/	6,190	73	6 195
BOABF	BANK OF AFRICA BF	58	5,200	/	5,350	1 681	5 200
BOAC	BANK OF AFRICA CI	3	4,345	/	4,350	50	4 345
BOAM	BANK OF AFRICA ML	5	1,510	/	1,520	115	1 520
BOAN	BANK OF AFRICA NG	20	6,310	/	6,600	144	6 600
BOAS	BANK OF AFRICA SENEGAL	435	2,425	/	2,430	520	2 430
CABC	SICABLE CI	5	1,080	/	1,100	1 390	1 100
CBIBF	CORIS BANK INTERNATIONAL	35	8,855	/	8,975	1 000	8 850
CFAC	CFAO MOTORS CI	1	895	/	900	331	900
CIEC	CIE CI	76	2,200	/	2,250	4 600	2 250
ECOC	ECOBANK COTE D'IVOIRE	10	4,580	/	4,585	125	4 580
ETIT	ECOBANK TRANS. INCORP. TG	1 262 094	18	/	19	2 531 538	18
FTSC	FILTISAC CI	200	1,260	/	1,270	340	1 270
NEIC	NEI-CEDA CI	66	625	/	660	1 228	660
NSBC	NSIA BANQUE COTE D'IVOIRE	806	5,230	/	5,400	60	5 230
NTLC	NESTLE CI	144	6,800	/	6,850	900	6 850
ONTBF	ONATEL BF	76	3,795	/	3,800	1 663	3 800
ORGT	ORAGROUP TOGO	10	3,825	/	3,875	154	3 875
PALC	PALM CI	117	10,490	/	10,500	145	10 500
PRSC	TRACTAFRIC MOTORS CI	14	3,650	/	3,685	71	3 690
SAFC	SAFCA CI	230	810	/	860	101	805
SCRC	SUCRIVOIRE	3 637	1,100	/	1,105	1 185	1 105
SDCC	SODE CI	9	5,210	/	5,400	92	5 400
SDSC	BOLLORE	550	1,765	/	1,840	346	1 765
SEMC	CROWN SIEM CI	6	710	/	740	474	740
SGBC	SOCIETE GENERALE COTE D'IVOIRE	500	13,550	/	13,600	23	13 600
SHEC	VIVO ENERGY CI	1 011	865	/	885	390	885
SIBC	SOCIETE IVOIRIENNE DE BANQUE	47	4,800	/			4 800
SICC	SICOR CI	20	6,970	/	6,975	9	6 975
SIVC	AIR LIQUIDE CI	101	685	/			730
SLBC	SOLIBRA CI	1	120,000	/	124,200	6	120 000
SMBC	SMB CI	209	6,150	/	6,395	309	6 400
SNTS	SONATEL SN	12	14,600	/	14,610	109	14 600
SOGC	SOGB CI	1 685	5,900	/	5,945	123	5 945
SPHC	SAPH CI	190	5,500	/	5,650	10	5 700
STAC	SETAO CI	14	1,410	/	1,425	221	1 425
STBC	SITAB CI	43	5,400	/	5,450	1	5 400
SVOC	MOVIS CI			/			2 395
TTLC	TOTAL CI	1	2,220	/	2,230	40	2 230
TTLS	TOTAL SN	133	2,440	/	2,445	93	2 440
TTRC	TRITURAF CI-Ste en Liquidation			/			490
UNLC	UNILEVER CI	1	6,705	/	7,035	189	6 700
UNXC	UNIWAX CI	162	1,225	/	1,250	312	1 225

QUANTITES RESIDUELLES**MARCHE DES DROITS**

Symbole	Titre	Quantité résiduelle à l'achat	Cours Achat / Vente	Quantité résiduelle à la vente	Cours de Référence
---------	-------	-------------------------------	---------------------	--------------------------------	--------------------

TROISIEME COMPARTIMENT - BRVM PETITES CAPITALISATIONS

Symbole	Titre	Quantité résiduelle à l'achat	Cours Achat / Vente	Quantité résiduelle à la vente	Cours de Référence
---------	-------	-------------------------------	---------------------	--------------------------------	--------------------

QUANTITES RESIDUELLES

MARCHE DES OBLIGATIONS

Symbole	Titre	Quantité résiduelle à l'achat	Cours Achat / Vente	Quantité résiduelle à la vente	Cours de Référence	
BHSN.01	DIASPORA BONDS BHS 6,25% 2019-		/		10 700	
FNSBC.01	FCTC NSIA BANQUE 7 % 2020-2025	67	5,583.33	/	6 142	
FORBT.01	FCTC ORABANK 7 % 2021-2026	340	10,500	/	10 700	
FTIMC.01	FCTC TEYLIM IMMO 7 % 2021-2028		/	9,679.17	42	9 775
ORGT.02	ORAGROUP SA 7,15% 2021-2028		/	10,400	4 999	10 400
PADS.03	PAD 6,60% 2020-2027		/	10,400	580	10 000
SNLC.01	SENELEC 6,50% 2018-2025		/	6,420	5	6 420
SNTS.02	SONATEL 6,50% 2020-2027		/			10 700
EOM.01	ETAT DU MALI 6.20% 2016-2023		/			1 665
EOM.02	Etat du Mali 6.50% 2017-2024		/			4 000
EOM.03	ETAT DU MALI 6,50 % 2018-2025		/			8 000
EOM.04	ETAT DU MALI 6,50% 2019-2027		/			10 000
EOM.05	ETAT DU MALI 6,50% 2020-2028	90	10,000	/		10 000
EOM.06	ETAT DU MALI 6,50% 2020-2027		/			10 000
TPNE.03	TRESOR PUBLIC DU NIGER 6,5% 2020-2027		/			10 700
TPNE.04	TRESOR PUBLIC DU NIGER 6,30% 2021-2031		/	10,500	4 785	10 500
TPNE.05	TPNE 6,15 % 2022-2034		/	10,300	1 992	10 300
TPCI.068	TPCI 5,90 % 2022-2037		/			10 700
TPCI.069	TPCI 5,75 % 2022-2037		/	10,200	3 983	10 000
TPCI.070	TPCI 5,75 % 2022-2037		/	9,950	27 995	9 950
TPCI.071	TPCI 5,65% 2022-2032		/			10 000
TPNE.01	TRESOR PUBLIC DU NIGER 6,50% 2019-2026		/			10 700
TPNE.02	TRESOR PUBLIC DU NIGER 6,50% 2019 - 2026		/	10,700	1 885	10 700
TPCI.062	TPCI 5,80 % 2021 -2028		/			10 700
TPCI.063	TPCI 5,90% 2021 -2031		/			10 000
TPCI.064	TPCI 5,80 % 2021 - 2028		/			10 180
TPCI.065	TPCI 5,90% 2021-2031		/			10 000
TPCI.066	TPCI 5,90% 2021-2031		/	10,250	150 000	10 000
TPCI.067	TPCI 5,90 % 2021-2036		/	10,300	9 974	10 300
TPCI.056	TPCI 5,90% 2020- 2030		/			10 700
TPCI.057	TPCI 5,80% 2020-2027		/	10,300	200 000	10 000
TPCI.058	TPCI 5,80% 2021-2028		/	10,300	500 000	10 400
TPCI.059	TPCI 5,90% 2021-2031		/			10 500
TPCI.060	TPCI 5,80% 2021-2028		/			10 050
TPCI.061	TPCI 5,90% 2021-2031		/			10 050
TPCI.050	TPCI 5,90% 2020-2030		/			10 000
TPCI.051	TPCI 5,80% 2020-2027		/			10 100
TPCI.052	TPCI 5,90 % 2020-2030		/	10,250	2 995	10 250
TPCI.053	TPCI 5,80% 2020-2027		/			10 600
TPCI.054	TPCI 5,90% 2020-2030		/			10 300
TPCI.055	TPCI 5,80% 2020 -2027		/			10 500
TPCI.044	TPCI 5,80% 2020 - 2027		/	10,100	3 570	10 100
TPCI.045	TPCI 5,80% 2020 -2027		/	10,300	150 000	10 000
TPCI.046	TPCI 5,90% 2020 - 2030		/			10 000
TPCI.047	TPCI 5,80% 2020 - 2027		/			10 250
TPCI.048	TPCI 5,80% 2020- 2027		/			10 000
TPCI.049	TPCI 5,90% 2020- 2030		/			10 085
TPCI.038	TPCI 5,75% 2019-2026		/			10 000
TPCI.039	TPCI 5,75% 2019 - 2026		/			10 700

jeudi 15 septembre 2022

TPCI.O40	TPCI 5,75% 2019-2026			/			10 200
TPCI.O41	TPCI 5,80% 2020-2027			/			10 700
TPCI.O42	TPCI 5,90% 2020-2030			/	10,500	4 983	10 500
TPCI.O43	TPCI 5,90% 2020 - 2030			/	10,100	1 500	10 000
TPCI.O32	TPCI 2,23% 2019-2026			/			10 000
TPCI.O33	TPCI 5.75% 2019-2026			/			8 560
TPCI.O34	TPCI 6% 2019-2029			/	8,837.50	33	8 750
TPCI.O35	TPCI 5,75% 2019 -2026			/			10 200
TPCI.O36	TPCI 5,75% 2019- 2026			/			10 180
TPCI.O37	TPCI 5,80% 2019-2026			/			10 000
TPCI.O26	TPCI 5,95% 2017-2024 B			/			10 090
TPCI.O27	TPCI 6% 2017-2025			/			10 250
TPCI.O28	TPCI 6% 2018 - 2026			/	10,500	40	10 700
TPCI.O29	TPCI 6% 2018-2026			/			10 000
TPCI.O30	TPCI 5,95% 2018-2025			/			7 105
TPCI.O31	TPCI 5,75% 2019 - 2026			/			10 230
TPCI.O20	TPCI 5.85% 2015-2022			/			10 000
TPCI.O21	TPCI 6% 2016-2028			/			10 000
TPCI.O22	TPCI 5.90% 2016 - 2026			/			10 000
TPCI.O23	TPCI 5.90% 2016-2026			/			10 215
TPCI.O24	TPCI 6.25% 2017-2029			/			10 700
TPCI.O25	TPCI 5,95% 2017-2024 A			/	10,000	5	10 000
TPBF.O9	TPBF 6,50% 2019 - 2027			/			10 700
TPBJ.O3	TPBJ 6,50% 2020-2028			/			10 000
TPBJ.O4	TPBJ 5,50 % 2022-2037			/			10 000
TPBJ.O5	TPBJ 5,85 % 2022-2042	50	10,000	/	10,100	591	10 000
TPCI.O17	TPCI 3% 2014-2024			/			10 000
TPCI.O19	TPCI 5.99% 2015-2025			/			10 000
TPBF.O13	TPBF 6,50 % 2021 - 2031			/			10 450
TPBF.O4	TPBF 6.50% 2017-2027			/	10,100	2 995	10 000
TPBF.O5	TPBF 6,50% 2017-2024			/	10,700	5	10 700
TPBF.O6	TPBF 6.50% 2018-2025			/			10 700
TPBF.O7	TPBF 6,50% 2018- 2025			/			10 000
TPBF.O8	TPBF 6,50% 2019-2027			/			10 500
EOM.O7	ETAT DU MALI 6.50% 2021-2031			/			10 000
EOS.O5	ETAT SENEGAL 6.50% 2013-2023			/			10 700
EOS.O7	ETAT SENEGAL 6.30% 2015-2025			/	10,700	995	10 700
TPBF.O10	TPBF 6,50% 2020 - 2028			/			10 700
TPBF.O11	TPBF 6,50 % 2020-2028			/			10 000
TPBF.O12	TPBF 6.50% 2021-2031			/			10 700
BIDC.O4	BIDC-EBID 6.10% 2017-2027			/	6,250	1	6 688
BIDC.O5	BIDC-EBID 6,40% 2019-2026	100	10,000	/	10,500	995	10 500
BIDC.O6	BIDC-EBID 6,50 % 2021-2028	1 000	10,000	/			10 700
CRRH.O2	CRRH-UEMOA 6.10% 2012-2024			/			10 000
CRRH.O3	CRRH-UEMOA 6% 2013-2023			/			10 000
CRRH.O4	CRRH-UEMOA 6% 2014-2024			/			10 000
CRRH.O5	CRRH-UEMOA 5.85% 2015-2025			/			10 000
CRRH.O6	CRRH-UEMOA 5.85% 2016-2026			/	10,230	36	10 230
CRRH.O7	CRRH-UEMOA 5.95% 2017-2029			/			6 250
CRRH.O8	CRRH-UEMOA 5.95% 2018-2030			/			7 083
CRRH.O9	CRRH-UEMOA 6.05% 2018-2033			/			7 667

jeudi 15 septembre 2022

SUKUK ET TITRES ASSIMILES

Symbole	Titre	Quantité résiduelle à l'achat	Cours Achat / Vente	Quantité résiduelle à la vente	Cours de Référence
SUKCI.S2	SUKUK CI 5.75% 2016-2023		/		10 600
SUKSN.S2	SUKUK SN 6% 2016-2026		/		10 700
SUKTG.S1	SUKUK TG 6.5% 2016-2026		/		10 700

CALENDRIER DES ASSEMBLEES GENERALES

ANNEE : 2022

Société	Nature	Date	Heure	Lieu
AIR LIQUIDE CI	Extraordinaire	29/09/2022	10:00:00	SALLE DE CONFÉRENCE DE LA CRRAE-UMOA, à Abidjan (République du Côte d'Ivoire)
VIVO ENERGY CI	Ordinaire	22/09/2022	10:00:00	VISIOCONFERENCE
AIR LIQUIDE CI	Ordinaire	12/07/2022	00:00:00	Salle de conférence de la CRRAE-UMOA
SERVAIR ABIDJAN CI	Ordinaire	06/07/2022	11:00:00	Salle JEWELS de la CGECI sise à la Maison de l'Entreprise au Plateau
UNIWAX CI	Ordinaire	30/06/2022	09:00:00	Espace Latrille Events, sis à Abidjan Cocody II-Plateaux (Carrefour Duncan)
TRACTAFRIC CI	Ordinaire	30/06/2022	10:00:00	à l'hôtel AZALAI ABIDJAN
CROWN SIEM CI	Ordinaire	29/06/2022	09:00:00	siège de la CGECI, sis à la Maison de l'Entreprise, au Plateau, à l'Angle du Boulevard de la République et de l'Avenue Lamblin
SITAB	Ordinaire	28/06/2022	10:00:00	la SALLE JEWELS de la CGECI (Plateau)
BICI CI	Ordinaire	23/06/2022	10:00:00	Maison de l'Entreprise (siège du Patronat Ivoirien), Abidjan-Plateau à l'Angle du Boulevard de la République et de l'Avenue Lamblin
SUCRIVOIRE	Mixte	23/06/2022	09:30:00	VISIOCONFERENCE
SMB	Ordinaire	21/06/2022	09:30:00	amphithéâtre de la CGECI sis Abidjan-Plateau, à l'Angle du Boulevard de la République et de l'Avenue Lamblin
SODECI	Ordinaire	21/06/2022	14:00:00	VISIOCONFERENCE
PALM CI	Mixte	21/06/2022	09:30:00	VISIOCONFERENCE
CFAO MOTORS CI	Ordinaire	21/06/2022	09:00:00	siège social sis Abidjan, 117, Boulevard de Marseille
SMB	Ordinaire	21/06/2022	09:30:00	amphithéâtre de la CGECI sis Abidjan-Plateau, à l'Angle du Boulevard de la République et de l'Avenue Lamblin
SOLIBRA	Ordinaire	20/06/2022	09:00:00	espace CRISTAL 8, rue du Chevalier de Clieu Zone 4 C "Salle PLATINUM" Abidjan
CIE CI	Ordinaire	20/06/2022	08:30:00	VISIOCONFERENCE
TOTAL SENEGAL S.A.	Ordinaire	17/06/2022	10:00:00	Hôtel PULLMAN DAKAR TERANGA et par visio-conférence
FILTISAC CI	Ordinaire	16/06/2022	09:00:00	Immeuble CRRAE-UMOA sis à Abidjan Plateau (RCI)
FILTISAC CI	Ordinaire	16/06/2022	10:00:00	Immeuble CRRAE-UEMOA sis à Abidjan Plateau
TOTAL	Ordinaire	16/06/2022	10:00:00	l'Hôtel Radisson Blu, sis à Abidjan Port- Bouët, route de l'Aéroport International Félix Houphouët Boigny
SOGB	Ordinaire	15/06/2022	11:00:00	Immeuble CRRAE-UEMOA sis à Abidjan Plateau
BERNABE CI	Ordinaire	15/06/2022	10:00:00	Salle Gewels du patronat Ivoirien (CGECI) sis à Abidjan plateau, immeuble MDE 01 BP 8666 ABIDJAN
SETAO CI	Ordinaire	15/06/2022	10:00:00	Hôtel TIAMA, à ABIDJAN-Plateau
SAPH CI	Mixte	13/06/2022	09:30:00	VISIOCONFERENCE
NEI-CEDA CI	Ordinaire	10/06/2022	10:00:00	Hôtel TIAMA, à ABIDJAN-Plateau
NSBC	Ordinaire	07/06/2022	10:30:00	Espace Latrille Events, situé à Abidjan- Cocody, Deux-plateaux
BOLLORE TRANSPORT & LOGISTICS	Ordinaire	31/05/2022	10:00:00	salle Kodjo EBOUCLE du palais de la culture sis à Treichville, Avenue Christiani à Abidjan.
SAFCA CI	Mixte	27/05/2022	10:00:00	Abidjan, 1 Rue des Carrosiers, Zone 3 C (Face de SOCOCE Treichville)
ORAGROUP	Mixte	25/05/2022	10:00:00	l'Hôtel 2 Février de LOME
ECOBANK TG	Ordinaire	25/05/2022	10:00:00	Salle des Fêtes du Sofitel Abidjan Hôtel Ivoire - Côte d'Ivoire
NESTLE CI	Ordinaire	20/05/2022	10:00:00	VISIOCONFERENCE
SIB	Ordinaire	18/05/2022	09:00:00	Maison de l'Entreprise (siège du Patronat Ivoirien), Abidjan-Plateau à l'Angle du Boulevard de la République et de l'Avenue Lamblin
ONATEL BF	Ordinaire	12/05/2022	10:30:00	ROYAL BEACH HÔTEL, OUAGADOUGOU-BURKINA FASO
SGB CI	Ordinaire	06/05/2022	09:00:00	Espace Latrille Events, sis à Abidjan Commune de Cocody, aux Deux-Plateaux Boulevard Latrille
SONATEL	Mixte	28/04/2022	10:00:00	VISIOCONFERENCE, dans ses locaux situés au Technopole à Dakar
BANK OF AFRICA SN	Ordinaire	15/04/2022	09:30:00	Immeuble Elan II au 2ème Etage, Almadies, Zone 12, Route de Ngor à Dakar
BANK OF AFRICA BN	Ordinaire	13/04/2022	10:00:00	Hôtel GOLDEN TULIP à Cotonou

jeudi 15 septembre 2022

SICABLE	Ordinaire	07/04/2022	10:00:00	Hôtel TIAMA, à ABIDJAN
CORIS BANK INTERNATIONAL	Ordinaire	07/04/2022	09:00:00	Hôtel SOPATEL Silmandé SA, à Ouagadougou
ECOBANK CI	Ordinaire	05/04/2022	10:00:00	l'Hôtel Radisson Blu, sis à Abidjan Port- Bouët, route de l'Aéroport International Félix Houphouët Boigny
BANK OF AFRICA ML	Ordinaire	05/04/2022	09:30:00	Siège de la banque à l'Immeuble BANK OF AFRICA, Avenue du Mali-Quartier ACI 2000
BANK OF AFRICA CI	Ordinaire	31/03/2022	10:00:00	Salle Jewels du patronat Ivoirien (CGECI) sis à Abidjan plateau, immeuble MDE 01 BP 8666 ABIDJAN
BANK OF AFRICA NG	Ordinaire	30/03/2022	10:00:00	Centre de Formation de la BOA-NIGER (BOA-Siège)
BANK OF AFRICA BF	Ordinaire	29/03/2022	10:00:00	Salle LAICO HOTEL OUAGA 2000

L'actualité de la BRVM sur nos plateformes digitales

Infos BRVM

Pour recevoir les informations boursières par SMS, souscrivez :



Côte d'Ivoire : *430#
Bénin : *430*15#



Côte d'Ivoire : #139#
Burkina Faso : *310#



Côte d'Ivoire : *431#
Niger : *512*9#
Togo : *310#

Site web

www.brvm.org

Application Mobile

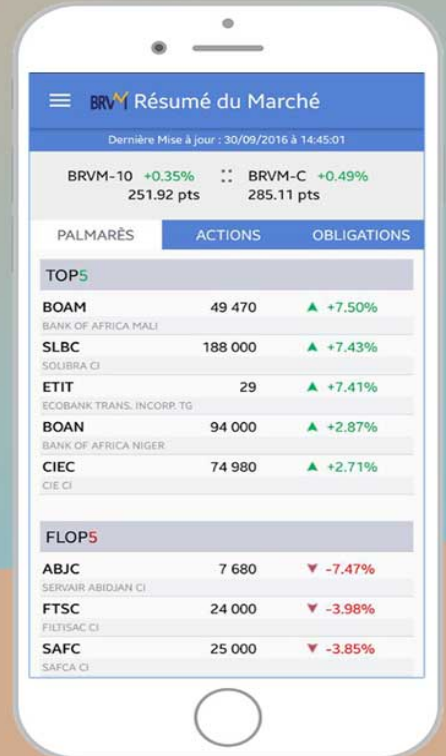

Disponible sur
 Google play

Disponible sur
 App Store



Nous suivre sur :

