

BRVM 10	157,39
Variation Jour	↓ -1,23 %
Variation annuelle	↑ 2,53 %



BULLETIN OFFICIEL DE LA COTE

N° 218

lundi 14 novembre 2022

Site : www.brvm.org

BRVM Composite	192,89
Variation Jour	↓ -1,20 %
Variation annuelle	↓ -4,64 %

Evolution des indices

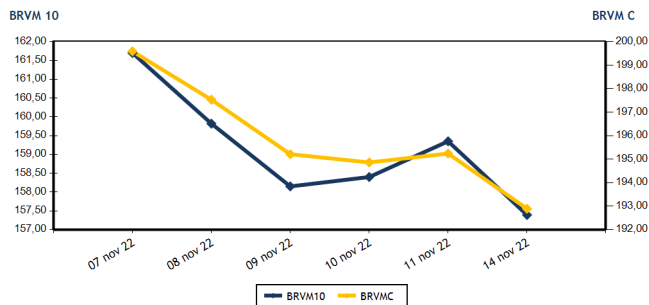

Volumes et valeurs transigés

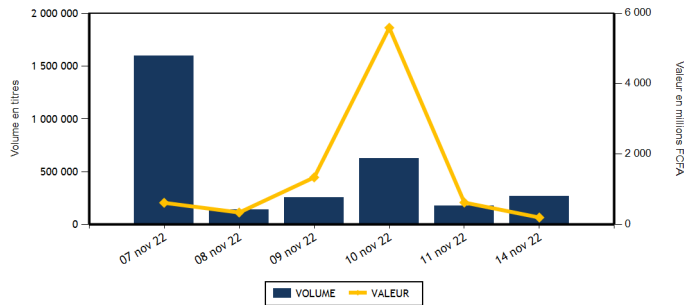

Actions	Niveau	Evol. Jour
Capitalisation boursière (FCFA)(Actions & Droits)	5 805 966 623 710	-1,20 %
Volume échangé (Actions & Droits)	264 913	55,36 %
Valeur transigée (FCFA) (Actions & Droits)	153 304 590	-73,96 %
Nombre de titres transigés	32	-20,00 %
Nombre de titres en hausse	7	-22,22 %
Nombre de titres en baisse	15	7,14 %
Nombre de titres inchangés	10	-41,18 %

Obligations	Niveau	Evol. Jour
Capitalisation boursière (FCFA)	8 746 587 348 885	-0,05 %
Volume échangé	4 354	12,77 %
Valeur transigée (FCFA)	43 196 666	30,35 %
Nombre de titres transigés	3	-72,73 %
Nombre de titres en hausse	0	-100,00 %
Nombre de titres en baisse	1	0,00 %
Nombre de titres inchangés	2	-60,00 %

PLUS FORTES HAUSES

Titres	Cours	Evol. Jour	Evol. annuelle
TOTAL SN (TTLS)	2 600	4,42 %	31,65 %
BANK OF AFRICA ML (BOAM)	1 500	2,39 %	1,01 %
BANK OF AFRICA NG (BOAN)	6 200	1,64 %	21,57 %
UNIWAX CI (UNXC)	1 010	1,00 %	-49,50 %
AIR LIQUIDE CI (SIVC)	800	0,63 %	-10,61 %

PLUS FORTES BAISES

Titres	Cours	Evol. Jour	Evol. annuelle
SOLIBRA CI (SLBC)	80 000	-6,98 %	0,00 %
SOGB CI (SOGC)	5 310	-6,84 %	0,00 %
SUCRIVOIRE (SCRC)	1 105	-6,36 %	0,00 %
NESTLE CI (NTLC)	6 020	-5,20 %	0,00 %
DRAGROUP TOGO (ORGT)	3 005	-4,60 %	0,00 %

INDICES SECTORIELS

Base = 100 au 14 juin 1999	Nombre de sociétés	Valeur	Evol. Jour	Evol. annuelle	Volume	Valeur	PER moyen
BRVM - INDUSTRIE	11	92,21	-3,12 %	-16,26 %	8 026	14 927 955	27,01
BRVM - SERVICES PUBLICS	4	456,82	-0,62 %	1,78 %	5 530	29 031 990	8,72
BRVM - FINANCES	15	71,96	-1,18 %	-6,70 %	244 873	57 181 300	6,98
BRVM - TRANSPORT	2	388,24	0,00 %	-37,60 %	0	0	6,21
BRVM - AGRICULTURE	5	278,51	-2,43 %	14,47 %	5 202	49 435 045	5,35
BRVM - DISTRIBUTION	7	378,61	-0,37 %	-7,07 %	1 282	2 728 300	27,68
BRVM - AUTRES SECTEURS	1	1 203,03	0,00 %	33,56 %	0	0	11,71
BRVM - PETITES CAPITALISATIONS	-	-	-	-	-	-	-

Indicateurs	1er et 2è Comp.	BRVM PC
PER moyen du marché	7,67	
Taux de rendement moyen du marché	7,69	
Taux de rentabilité moyen du marché	7,08	
Nombre de sociétés cotées	45	
Nombre de lignes obligataires	108	
Volume moyen annuel par séance	1 033 562,00	
Valeur moyenne annuelle par séance	1 995 550 838,50	

Indicateurs	1er et 2è Comp.	BRVM PC
Ratio moyen de liquidité	7,40	
Ratio moyen de satisfaction	9,22	
Ratio moyen de tendance	124,64	
Ratio moyen de couverture	80,23	
Taux de rotation moyen du marché	0,02	
Prime de risque du marché	7,14	
Nombre de SGI participantes	22	

Définitions

Volume moyen annuel par séance = Valeur annuel échangé / nombre de séances
 Valeur moyenne annuelle par séance = Valeur annuelle échangée / nombre de séances
 Ratio moyen de liquidité = Moyenne des ratios de liquidité (Titres échangés / Volume des ordres de vente)
 Ratio moyen de satisfaction = Moyenne des ratios de satisfaction (Titres échangés / Volume des ordres d'achat)
 Ratio moyen de tendance = Moyenne des ratios de tendance (Volume des ordres d'achat / Volume des ordres de vente)
 Ratio moyen de couverture = Moyenne des ratios de couverture (Volume des ordres de vente / Volume des ordres d'achat)

Taux moyen de rotation = moyenne des taux de rotation des actions cotées (volume transigé / capi flottante)
 PER moyen du marché = moyenne des PER des actions cotées ayant un PER positif
 Taux de rendement moyen = moyenne des taux de rendement des actions cotées ayant distribué un dividende
 Taux de rentabilité moyen = moyenne des taux de rentabilité des actions cotées
 Prime de risque du marché = (1 / le PER moyen du marché) - le taux de référence actuel des emprunts d'Etat



MARCHE DES ACTIONS

Symbole	Titre	Cours Précédent	Cours du jour		Variation jour	Séance de cotation		Cours Référence	Variation de l'année précédente	Dernier dividende payé		Rdt. Net	PER
			Ouv.	Clôt.		Volume	Valeur			Montant net	Date		
SECTEUR - INDUSTRIE		92,21	points		↓	-3,12 %							
CABC	SICABLE CI	1 160	1 160	1 160	0,00 %	858	995 280	1 160	14,29 %	69,00	2-août-22	5,95 %	171,27
FTSC	FILTISAC CI	1 235	NC	NC	0,00 %			1 235	-26,49 %	235,00	30-juil.-21	19,03 %	
NEIC	NEI-CEDA CI	780	780	780	0,00 %	3 616	2 820 480	780	24,80 %	9,00	28-juin-01		10,16
NTLC	NESTLE CI	6 350	6 350	6 020	-5,20 %	32	198 250	6 020	30,73 %	856,80	2-août-22	14,23 %	6,25
SEMC	CROWN SIEM CI	700	NC	NC	0,00 %			700	-8,50 %	14,40	28-déc.-21	2,06 %	7,40
SIVC	AIR LIQUIDE CI	795	795	800	0,63 %	169	134 955	800	-10,61 %	63,00	29-sept.-17		
SLBC	SOLIBRA CI	86 000	84 220	80 000	-6,98 %	25	2 101 280	80 000	-48,72 %	4 050,00	12-août-22	5,06 %	5,98
SMBC	SMB CI	6 880	6 900	6 705	-2,54 %	8	54 810	6 705	-2,83 %	720,00	24-août-22	10,74 %	5,56
STBC	SITAB CI	5 760	5 760	5 765	0,09 %	1 110	6 399 100	5 765	-6,72 %	445,12	21-juil.-22	7,72 %	10,90
UNLC	UNILEVER CI	7 030	NC	NC	0,00 %			7 030	43,76 %	1 233,00	9-juil.-12		10,60
UNXC	UNIWAX CI	1 000	1 020	1 010	1,00 %	2 208	2 223 800	1 010	-49,50 %	60,75	29-juil.-22	6,01 %	14,96
TOTAL						8 026	14 927 955						27,01
SECTEUR - SERVICES PUBLICS		456,82	points		↓	-0,62 %							
CIEC	CIE CI	2 140	2 100	2 100	-1,87 %	125	262 500	2 100	10,82 %	153,16	25-juil.-22	7,29 %	12,05
ONTBF	ONATEL BF	3 545	3 500	3 410	-3,81 %	4 481	15 615 540	3 410	-13,56 %	416,58	15-juin-22	12,22 %	7,16
SDCC	SODE CI	4 800	5 000	4 800	0,00 %	23	110 800	4 800	11,76 %	432,00	21-oct.-22	9,00 %	9,93
SNTS	SONATEL SN	14 500	14 500	14 500	0,00 %	901	13 043 150	14 500	3,76 %	1 400,00	18-mai-22	9,66 %	5,74
TOTAL						5 530	29 031 990						8,72
SECTEUR - FINANCES		71,96	points		↓	-1,18 %							
BICC	BICI CI	6 400	NC	NC	0,00 %			6 400	-13,51 %	518,00	15-juil.-22	8,09 %	11,11
BOAB	BANK OF AFRICA BN	5 995	5 860	5 995	0,00 %	22	129 595	5 995	13,11 %	546,00	25-mai-22	9,11 %	7,30
BOABF	BANK OF AFRICA BF	5 300	5 300	5 300	0,00 %	55	291 500	5 300	-14,52 %	448,00	4-mai-22	8,45 %	5,49
BOAC	BANK OF AFRICA CI	3 900	3 900	3 900	0,00 %	233	908 700	3 900	-33,39 %	374,00	28-avr.-22	9,59 %	4,69
BOAM	BANK OF AFRICA ML	1 465	1 500	1 500	2,39 %	129	193 500	1 500	1,01 %	271,00	15-mai-19		13,10
BOAN	BANK OF AFRICA NG	6 100	6 200	6 200	1,64 %	5	31 000	6 200	21,57 %	567,30	12-mai-22	9,15 %	8,58
BOAS	BANK OF AFRICA SENEGAL	2 350	2 350	2 350	0,00 %	459	1 078 650	2 350	0,00 %	161,01	1-juin-21	6,85 %	5,09
CBIBF	CORIS BANK INTERNATIONAL	8 860	NC	NC	0,00 %			8 860	-15,62 %	448,00	6-juil.-22	5,06 %	6,09
ECOC	ECOBANK COTE D'IVOIRE	4 900	4 900	4 800	-2,04 %	145	705 500	4 800	0,31 %	420,30	29-avr.-22	8,76 %	7,70
ETIT	ECOBANK TRANS. INCORP. TG	20	20	20	0,00 %	232 853	4 427 610	20	11,11 %	0,90	20-juin-22	4,50 %	1,87
NSBC	NSIA BANQUE COTE D'IVOIRE	5 000	5 000	4 805	-3,90 %	67	323 885	4 805	-22,31 %	77,69	27-juil.-20	1,62 %	5,01
ORGT	ORAGROUP TOGO	3 150	3 100	3 005	-4,60 %	7 522	23 002 800	3 005	-28,28 %	59,52	17-juil.-20	1,98 %	10,54
SAFC	SAFCA CI	800	NC	NC	0,00 %			800	-5,88 %	23,04	29-juil.-11		
SGBC	SOCIETE GENERALE COTE D'IVOIRE	10 200	10 200	10 180	-0,20 %	1 925	19 634 930	10 180	-3,92 %	1 004,93	10-juin-22	9,87 %	4,70
SIBC	SOCIETE IVOIRIENNE DE BANQUE	4 600	4 500	4 410	-4,13 %	1 458	6 453 630	4 410	10,66 %	405,00	30-juin-22	9,18 %	6,48
TOTAL						244 873	57 181 300						6,98
SECTEUR - TRANSPORT		388,24	points		→	0,00 %							
SDSC	BOLLORE	1 590	NC	NC	0,00 %			1 590	-38,13 %	130,00	23-juin-22	8,18 %	6,21
SVOC	MOVIS CI	2 395	SP	SP	0,00 %			2 395	0,00 %	270,00	5-juil.-99		
TOTAL						0	0						6,21

MARCHE DES ACTIONS

Symbole	Titre	Cours Précédent	Cours du jour		Variation jour	Séance de cotation		Cours Référence	Variation de l'année précédente	Dernier dividende payé		Rdt. Net	PER
			Ouv.	Clôt.		Volume	Valeur			Montant net	Date		
SECTEUR - AGRICULTURE		278,51	points		↓	-2,43 %							
PALC	PALM CI	9 845	9 845	9 800	-0,46 %	5 001	49 028 155	9 800	40,20 %	1 236,34	31-août-22	12,62 %	3,57
SCRC	SUCRIVOIRE	1 180	1 105	1 105	-6,36 %	160	176 800	1 105	15,10 %	40,50	20-août-21	3,67 %	
SICC	SICOR CI	6 000	NC	NC	0,00 %			6 000	17,19 %	1 919,00	25-sept.-00		3,64
SOGC	SOGB CI	5 700	5 700	5 310	-6,84 %	41	230 090	5 310	6,20 %	541,81	21-juil.-22	10,20 %	7,79
SPHC	SAPH CI	5 200	NC	NC	0,00 %			5 200	0,10 %	365,40	4-août-22	7,03 %	6,40
TOTAL						5 202	49 435 045						5,35
SECTEUR - DISTRIBUTION		378,61	points		↓	-0,37 %							
ABJC	SERVAIR ABIDJAN CI	1 480	NC	NC	0,00 %			1 480	-15,43 %	57,73	24-août-22	3,90 %	16,94
BNBC	BERNABE CI	2 150	NC	NC	0,00 %			2 150	-1,15 %	45,00	19-juil.-19		89,11
CFAC	CFAO MOTORS CI	915	920	920	0,55 %	25	23 000	920	-22,69 %	69,47	2-août-22	7,55 %	24,86
PRSC	TRACTAFRIC MOTORS CI	3 305	3 300	3 300	-0,15 %	200	660 000	3 300	-21,43 %	175,86	30-août-22	5,33 %	11,02
SHEC	VIVO ENERGY CI	800	750	800	0,00 %	316	242 800	800	-6,98 %	29,00	28-oct.-22	3,63 %	21,36
TTLC	TOTAL CI	2 300	2 200	2 200	-4,35 %	200	440 000	2 200	4,76 %	159,29	25-août-22	7,24 %	12,43
TTLS	TOTAL SN	2 490	2 500	2 600	4,42 %	541	1 362 500	2 600	31,65 %	187,30	22-juil.-22	7,20 %	18,05
TOTAL						1 282	2 728 300						27,68
AUTRES SECTEURS		1 203,03	points		→	0,00 %							
STAC	SETAO CI	975	NC	NC	0,00 %			975	33,56 %	66,15	18-juil.-22	6,78 %	11,71
TOTAL						0	0						11,71
TOTAL - Marché des actions						264 913	153 304 590						

MARCHE DES DROITS

Symbole	Titre	Cours Précédent	Cours du jour		Variation jour	Séance de cotation		Cours Référence	Variation depuis l'origine	Parité	Periode de négociation	
			Ouv.	Clôt.		Volume	Valeur				Début	fin
TOTAL												
TOTAL - Marché des droits												

TROISIEME COMPARTIMENT - BRVM PETITES CAPITALISATIONS

Symbole	Titre	Cours Précédent	Cours du jour		Variation jour	Séance de cotation		Cours Référence	Variation depuis l'origine
			Ouv.	Clôt.		Volume	Valeur		
TOTAL									
TOTAL - 3ème Compartiment - BRVM PC									

Légende:
 (d) Ex-dividende (V) Variation par rapport au cours de référence
 Cours du jour: Ouv.: Ouverture Clôt.: Clôture Moy.: Moyen
 Mentions : NC: Non Coté Ex-c: Ex-coupon Ex-d: Ex-droit SP: Suspendu Val-T: Valeur Théorique
 PER = Cours / BNPA selon les données disponibles Rdt. Net: Rendement net (DNPA / Cours)
 Comp.: 1 - Premier Compartiment 2 - Second Compartiment 3 - Compartiment de croissance
 Ratio de liquidité = Titres échangés / Volume des ordres de vente
 : Progression de l'indice sectoriel : Stabilité de l'indice sectoriel : Recul de l'indice sectoriel

MARCHE DES OBLIGATIONS

Symbole	Titre	Valeur nominale	Cours Précédent	Cours du jour	Cours Référence	Séance de cotation Volume	Coupon couru Valeur	Coupon d'intérêt Période Montant net	Eché.	Type Amort
OBLIGATIONS D'ETAT										
EOM.01	ETAT DU MALI 6.20% 2016-2023	1 665	1 665	NC	1 665		49,49	A 103,23	23-mai-23	ACD
EOM.02	Etat du Mali 6.50% 2017-2024	4 000	4 000	NC	4 000		148,16	A 260,00	20-avr.-23	AC
EOM.03	ETAT DU MALI 6,50 % 2018-2025	6 000	6 000	NC	6 000		56,99	A 520,00	5-oct.-23	AC
EOM.04	ETAT DU MALI 6,50% 2019-2027	10 000	10 000	NC	10 000		222,60	A 650,00	12-juil.-23	AC
EOM.05	ETAT DU MALI 6,50% 2020-2028	10 000	10 000	NC	10 000		413,15	A 650,00	27-mars-23	ACD
EOM.06	ETAT DU MALI 6,50% 2020-2027	10 000	10 000	NC	10 000		621,51	A 650,00	30-nov.-22	AC
EOM.07	ETAT DU MALI 6.50% 2021-2031	10 000	10 000	NC	10 000		377,53	A 650,00	16-avr.-23	AC
EOM.08	ETAT DU MALI 6,20 % 2022-2032	10 000	10 200	NC	10 200		115,51	A 620,00	7-sept.-23	ACD
EOS.05	ETAT SENEGAL 6.50% 2013-2023	10 000	10 500	NC	10 500		190,76	S 325,00	29-janv.-23	ACD
EOS.07	ETAT SENEGAL 6.30% 2015-2025	10 000	10 700	NC	10 700		298,60	S 317,59	25-nov.-22	ACD
TPBF.010	TPBF 6,50% 2020 - 2028	9 167	9 808	NC	9 808.34		98,76	S 325,00	20-mars-23	ACD
TPBF.011	TPBF 6,50 % 2020-2028	10 000	10 000	NC	10 000		226,09	S 325,00	9-janv.-23	ACD
TPBF.012	TPBF 6.50% 2021-2031	10 000	10 700	NC	10 700		89,78	S 325,00	25-mars-23	ACD
TPBF.013	TPBF 6,50 % 2021 - 2031	10 000	10 250	NC	10 250		231,39	S 325,00	6-janv.-23	ACD
TPBF.04	TPBF 6.50% 2017-2027	10 000	10 100	NC	10 100		188,77	S 327,67	31-janv.-23	ACD
TPBF.05	TPBF 6,50% 2017-2024	10 000	10 700	NC	10 700		245,08	S 325,00	29-déc.-22	ACD
TPBF.06	TPBF 6.50% 2018-2025	10 000	10 500	NC	10 500		286,92	S 324,11	5-déc.-22	ACD
TPBF.07	TPBF 6,50% 2018- 2025	10 000	10 000	NC	10 000		323,23	S 325,00	15-nov.-22	AC
TPBF.08	TPBF 6,50% 2019-2027	10 000	10 000	NC	10 000		14,25	S 322,33	6-mai-23	ACD
TPBF.09	TPBF 6,50% 2019 - 2027	10 000	10 700	NC	10 700		66,07	S 325,00	8-avr.-23	ACD
TPBJ.03	TPBJ 6,50% 2020-2028	10 000	10 000	NC	10 000		144,25	A 650,00	25-août-23	AC
TPBJ.04	TPBJ 5,50 % 2022-2037	10 000	10 000	NC	10 000		388,77	A 550,00	1-mars-23	AC
TPBJ.05	TPBJ 5,85 % 2022-2042	10 000	10 000	NC	10 000		413,51	A 585,00	1-mars-23	ACD
TPBJ.06	TPBJ 5,75% 2022-2037	10 000	10 000	NC	10 000		171,71	A 575,00	28-juil.-23	ACD
TPCI.017	TPCI 3% 2014-2024	10 000	10 000	NC	10 000		121,31	S 150,00	19-déc.-22	ACD
TPCI.019	TPCI 5.99% 2015-2025	10 000	10 050	NC	10 050		301,96	A 599,00	14-mai-23	ACD
TPCI.021	TPCI 6% 2016-2028	10 000	10 000	NC	10 000		361,64	A 600,00	8-avr.-23	ACD
TPCI.022	TPCI 5.90% 2016 - 2026	10 000	10 000	NC	10 000		245,70	A 590,00	15-juin-23	ACD
TPCI.023	TPCI 5.90% 2016-2026	10 000	10 215	NC	10 215		585,15	A 590,00	17-nov.-22	ACD
TPCI.024	TPCI 6.25% 2017-2029	10 000	10 800	NC	10 800		77,27	S 312,50	31-mars-23	ACD
TPCI.025	TPCI 5,95% 2017-2024 A	10 000	10 000	NC	10 000		34,33	S 297,50	24-avr.-23	ACD
TPCI.026	TPCI 5,95% 2017-2024 B	10 000	10 000	NC	10 000		6,57	S 297,50	10-mai-23	ACD
TPCI.027	TPCI 6% 2017-2025	10 000	10 250	NC	10 250		226,23	S 300,00	29-déc.-22	ACD
TPCI.028	TPCI 6% 2018 - 2026	10 000	10 700	NC	10 700		170,96	A 600,00	2-août-23	ACD
TPCI.029	TPCI 6% 2018-2026	10 000	10 000	NC	10 000		42,74	A 600,00	19-oct.-23	ACD
TPCI.030	TPCI 5,95% 2018-2025	7 000	7 014	NC	7 014		175,73	S 208,82	13-déc.-22	ACD
TPCI.031	TPCI 5,75% 2019 - 2026	10 000	10 230	NC	10 230		231,58	A 575,00	20-juin-23	ACD
TPCI.032	TPCI 2,23% 2019-2026	10 000		NC			89,81	A 223,00	20-juin-23	ACD
TPCI.033	TPCI 5.75% 2019-2026	8 000	8 560	NC	8 560		301,21	A 460,00	20-mars-23	ACD
TPCI.034	TPCI 6% 2019-2029	8 750	8 750	NC	8 750		343,77	A 525,00	20-mars-23	ACD
TPCI.035	TPCI 5,75% 2019 -2026	10 000	10 200	NC	10 200		198,49	A 575,00	11-juil.-23	ACD
TPCI.036	TPCI 5,75% 2019- 2026	10 000	10 180	NC	10 180		133,90	A 575,00	21-août-23	ACD
TPCI.037	TPCI 5,80% 2019-2026	10 000	10 000	NC	10 000		548,22	A 580,00	4-déc.-22	ACD
TPCI.038	TPCI 5,75% 2019-2026	10 000	10 000	10 000	10 000	30 300 000	543,49	A 575,00	4-déc.-22	ACD
TPCI.039	TPCI 5,75% 2019 - 2026	8 000	8 560	NC	8 560		619,11	A 575,00	17-oct.-22	ACD
TPCI.040	TPCI 5,75% 2019-2026	10 000	10 200	NC	10 200		485,21	A 575,00	10-janv.-23	ACD
TPCI.041	TPCI 5,80% 2020-2027	10 000	10 700	NC	10 700		411,56	A 580,00	28-févr.-23	ACD
TPCI.042	TPCI 5,90% 2020-2030	10 000	10 500	NC	10 500		418,66	A 590,00	28-févr.-23	ACD
TPCI.043	TPCI 5,90% 2020 - 2030	10 000	10 200	NC	10 200		331,37	A 590,00	23-avr.-23	ACD
TPCI.044	TPCI 5,80% 2020 - 2027	10 000	10 100	NC	10 100		325,75	A 580,00	23-avr.-23	ACD
TPCI.045	TPCI 5,80% 2020 -2027	10 000	10 000	NC	10 000		239,95	A 580,00	16-juin-23	ACD
TPCI.046	TPCI 5,90% 2020 - 2030	10 000	10 200	NC	10 200		244,08	A 590,00	16-juin-23	ACD
TPCI.047	TPCI 5,80% 2020 - 2027	10 000	10 250	NC	10 250		239,95	A 580,00	16-juin-23	ACD
TPCI.048	TPCI 5,80% 2020- 2027	10 000	10 000	NC	10 000		171,62	A 580,00	29-juil.-23	ACD
TPCI.049	TPCI 5,90% 2020- 2030	10 000	10 085	NC	10 085		174,58	A 590,00	29-juil.-23	ACD
TPCI.050	TPCI 5,90% 2020-2030	10 000	10 000	NC	10 000		126,08	A 590,00	28-août-23	ACD
TPCI.051	TPCI 5,80% 2020-2027	10 000	10 000	NC	10 000		68,33	A 580,00	2-oct.-23	ACD
TPCI.052	TPCI 5,90 % 2020-2030	10 000	10 300	NC	10 300		69,51	A 590,00	2-oct.-23	ACD
TPCI.053	TPCI 5,80% 2020-2027	10 000	10 600	NC	10 600		27,01	A 580,00	28-oct.-23	ACD
TPCI.054	TPCI 5,90% 2020-2030	10 000	10 000	NC	10 000		27,48	A 590,00	28-oct.-23	ACD

lundi 14 novembre 2022

TPCI.055	TPCI 5,80% 2020 -2027	10 000	10 500	NC	10 500			516,44	A	580,00	24-déc.-22	ACD
TPCI.056	TPCI 5,90% 2020- 2030	10 000	10 700	NC	10 700			525,34	A	590,00	24-déc.-22	ACD
TPCI.057	TPCI 5,80% 2020-2027	10 000	10 000	NC	10 000			570,47	A	580,00	20-nov.-22	ACD
TPCI.058	TPCI 5,80% 2021-2028	10 000	10 000	NC	10 000			397,26	A	580,00	9-mars-23	ACD
TPCI.059	TPCI 5,90% 2021-2031	10 000	10 500	NC	10 500			404,11	A	590,00	9-mars-23	ACD
TPCI.060	TPCI 5,80% 2021-2028	10 000	10 050	NC	10 050			293,97	A	580,00	13-mai-23	ACD
TPCI.061	TPCI 5,90% 2021-2031	10 000	10 050	NC	10 050			299,04	A	590,00	13-mai-23	ACD
TPCI.062	TPCI 5,80 % 2021 -2028	10 000	10 700	NC	10 700			217,70	A	580,00	30-juin-23	ACD
TPCI.063	TPCI 5,90% 2021 -2031	10 000	10 000	NC	10 000			221,45	A	590,00	30-juin-23	ACD
TPCI.064	TPCI 5,80 % 2021 - 2028	10 000	10 180	NC	10 180			143,01	A	580,00	16-août-23	ACD
TPCI.065	TPCI 5,90% 2021-2031	10 000	10 000	NC	10 000			72,74	A	590,00	30-sept.-23	ACD
TPCI.066	TPCI 5,90% 2021-2031	10 000	10 050	NC	10 050			14,55	A	590,00	5-nov.-23	ACD
TPCI.067	TPCI 5,90 % 2021-2036	10 000	10 500	NC	10 500			538,27	A	590,00	16-déc.-22	ACD
TPCI.068	TPCI 5,90 % 2022-2037	10 000	10 000	NC	10 000			462,30	A	590,00	1-févr.-23	ACD
TPCI.069	TPCI 5,75 % 2022-2037	10 000	9 999	NC	9 999			373,36	A	575,00	22-mars-23	ACD
TPCI.070	TPCI 5,75 % 2022-2037	10 000	10 000	NC	10 000			313,49	A	575,00	29-avr.-23	ACD
TPCI.071	TPCI 5,65% 2022-2032	10 000	10 000	NC	10 000			235,29	A	565,00	15-juin-23	ACD
TPCI.072	TPCI 5,65% 2022-2029	10 000	10 000	NC	10 000			167,18	A	565,00	29-juil.-23	ACD
TPCI.073	TPCI 5,75% 2022-2032	10 000	10 000	NC	10 000			170,14	A	575,00	29-juil.-23	ACD
TPCI.074	TPCI 5,85% 2022-2042	10 000	10 000	NC	10 000			173,10	A	585,00	29-juil.-23	ACD
TPNE.01	TRESOR PUBLIC DU NIGER 6,50% 2019-2026	10 000	10 800	NC	10 800			411,37	A	650,00	28-mars-23	ACD
TPNE.02	TRESOR PUBLIC DU NIGER 6,50% 2019 - 2026	10 000	10 800	NC	10 800			186,99	A	650,00	1-août-23	ACD
TPNE.03	TRESOR PUBLIC DU NIGER 6,5% 2020-2027	10 000	10 750	NC	10 750			188,77	A	650,00	31-juil.-23	ACD
TPNE.04	TRESOR PUBLIC DU NIGER 6,30% 2021-2031	10 000	10 500	NC	10 500			141,53	A	630,00	24-août-23	ACD
TPNE.05	TPNE 6,15 % 2022-2034	10 000	10 350	NC	10 350			276,33	A	615,00	3-juin-23	ACD
TOTAL						30	300 000					

OBLIGATIONS REGIONALES

BIDC.04	BIDC-EBID 6.10% 2017-2027	6 250	6 750	NC	6 750			157,72	A	381,25	16-juin-23	ACD
BIDC.05	BIDC-EBID 6,40% 2019-2026	10 000	10 500	NC	10 500			217,39	S	320,00	12-janv.-23	ACD
BIDC.06	BIDC-EBID 6,50 % 2021-2028	10 000	10 800	10 000	10 000	3 500	35 000 000	320,55	S	327,67	18-nov.-22	ACD
BIDC.07	BIDC-EBID 5,90% 2022-2029	10 000	10 300	NC	10 300			255,40	S	295,81	9-déc.-22	ACD
CRRH.02	CRRH-UEMOA 6.10% 2012-2024	10 000	10 000	NC	10 000			198,91	S	305,00	17-janv.-23	AC
CRRH.03	CRRH-UEMOA 6% 2013-2023	10 000	10 000	NC	10 000			31,32	S	300,00	26-avr.-23	AC
CRRH.04	CRRH-UEMOA 6% 2014-2024	10 000	10 000	NC	10 000			224,59	S	300,00	30-déc.-22	AC
CRRH.05	CRRH-UEMOA 5.85% 2015-2025	10 000	10 000	NC	10 000			213,16	S	294,90	4-janv.-23	AC
CRRH.06	CRRH-UEMOA 5.85% 2016-2026	10 000	10 230	NC	10 230			213,02	S	292,50	3-janv.-23	ACD
CRRH.07	CRRH-UEMOA 5.95% 2017-2029	6 250	6 250	NC	6 250			182,91	S	185,94	17-nov.-22	AC
CRRH.08	CRRH-UEMOA 5.95% 2018-2030	7 083	7 083	NC	7 083.33			168,12	S	210,73	21-déc.-22	AC
CRRH.09	CRRH-UEMOA 6.05% 2018-2033	7 667	7 667	NC	7 667			185,03	S	231,92	21-déc.-22	AC
TOTAL						3 500	35 000 000					

OBLIGATIONS PRIVEES

BHSN.01	DIASPORA BONDS BHS 6,25% 2019-	10 000	10 800	NC	10 800			217,47	S	315,07	10-janv.-23	ACD
FNSBC.01	FCTC NSIA BANQUE 7 % 2020-2025	5 556	5 558	NC	5 558.33			61,77	T	95,28	16-déc.-22	ACD
FORBT.01	FCTC ORABANK 7 % 2021-2026	9 444	10 106	NC	10 105.55			83,65	T	161,97	28-déc.-22	ACD
FTIMC.01	FCTC TEYLIOM IMMO 7 % 2021-2028	9 583	9 583	9 583	9 583.33	824	7 896 666	121,00	T	164,35	8-déc.-22	ACD
ORGT.02	ORAGROUP SA 7,15% 2021-2028	10 000	10 400	NC	10 400			37,32	S	357,50	26-avr.-23	ACD
PADS.03	PAD 6,60% 2020-2027	10 000	10 000	NC	10 000			376,89	S	330,00	19-oct.-22	ACD
SNLC.01	SENELEC 6,50% 2018-2025	5 000	5 400	NC	5 400			43,09	S	162,50	27-mars-23	AC
SNTS.02	SONATEL 6,50% 2020-2027	10 000	10 800	NC	10 800			199,25	S	302,99	16-janv.-23	ACD
TOTAL						824	7 896 666					

SUKUK ET TITRES ASSIMILES

SUKCI.S2	SUKUK CI 5.75% 2016-2023	10 000	10 700	NC	10 700			108,61	S	289,10	7-mars-23	ACD
SUKSN.S2	SUKUK SN 6% 2016-2026	10 000	10 800	NC	10 800			185,00	S	306,67	26-janv.-23	ACD
SUKTG.S1	SUKUK TG 6.5% 2016-2026	10 000	10 800	NC	10 800			182,83	S	377,99	17-févr.-23	ACD
TOTAL						0	0					

TOTAL - Marché des obligations

4 354 43 196 666

Légende :
 (#) (*) Ex-Coupon couru (#) Cours de référence amorti / Coupon couru Ex-c (#) Ex-marge de profits
 Cours du jour: Ouv.: Ouverture Clôt.: Clôture Moy.: Moyen
 Type Amort: Type d'Amortissement IF: In Fine AC: Amortissement Constant AD: Amortissement Dégressif ACD: Amortissement Constant Différé
 Période: Périodicité de paiement des coupons A: Annuelle S: Semestrielle T: Trimestrielle
 Eché.: Échéance de paiement des intérêts
 Mentions: NC: Non Coté Ex-c: Ex-coupon ou Ex-droit SP: Suspendu

INFORMATIONS**OPERATIONS EN COURS**

Emetteur	Opération
----------	-----------

AVIS

Entité	N°	Nature	Objet
DC/BR	217 - 2022	Jour férié	Journée de la Paix - Mardi 15 novembre 2022

COMMUNIQUES

Emetteur	N°	Nature	Objet
----------	----	--------	-------

QUANTITES RESIDUELLES

MARCHE DES ACTIONS

Symbole	Titre	Quantité résiduelle à l'achat	Cours Achat / Vente			Quantité résiduelle à la vente	Cours de Référence
ABJC	SERVAIR ABIDJAN CI	76	1,480	/	1,500	600	1 480
BICC	BICI CI	20	5,920	/	6,275	2	6 400
BNBC	BERNABE CI	20	2,000	/	2,150	159	2 150
BOAB	BANK OF AFRICA BN	19	5,860	/	5,995	51	5 995
BOABF	BANK OF AFRICA BF	81	5,250	/	5,300	11	5 300
BOAC	BANK OF AFRICA CI	341	3,890	/	3,900	4 270	3 900
BOAM	BANK OF AFRICA ML	124	1,450	/	1,500	96	1 500
BOAN	BANK OF AFRICA NG	1	5,805	/	6,200	1 995	6 200
BOAS	BANK OF AFRICA SENEGAL	1 656	2,350	/	2,400	128	2 350
CABC	SICABLE CI	50	1,100	/	1,160	304	1 160
CBIBF	CORIS BANK INTERNATIONAL	29	8,865	/	8,870	999	8 860
CFAC	CFAO MOTORS CI	348	915	/	920	876	920
CIEC	CIE CI	345	2,100	/	2,140	4 803	2 100
ECOC	ECOBANK COTE D'IVOIRE	150	4,800	/	4,900	1 771	4 800
ETIT	ECOBANK TRANS. INCORP. TG	2 294 846	19	/	20	2 159 755	20
FTSC	FILTISAC CI	200	1,170	/	1,235	812	1 235
NEIC	NEI-CEDA CI			/	780	1 271	780
NSBC	NSIA BANQUE COTE D'IVOIRE	10	4,800	/	5,000	333	4 805
N TLC	NESTLE CI	60	6,025	/	6,350	1 653	6 020
ONTBF	ONATEL BF	3 266	3,410	/	3,540	121	3 410
ORGT	ORAGROUP TOGO	55	3,005	/	3,090	1 000	3 005
PALC	PALM CI	21	9,750	/	9,800	1 710	9 800
PRSC	TRACTAFRIC MOTORS CI	5	3,250	/	3,300	273	3 300
SAFC	SAFCA CI			/	800	430	800
SCRC	SUCRIVOIRE	680	1,105	/	1,175	100	1 105
SDCC	SODE CI	25	4,700	/	4,800	4 864	4 800
SDSC	BOLLORE	1 000	1,505	/	1,600	7 975	1 590
SEMC	CROWN SIEM CI	4	650	/	700	3 328	700
SGBC	SOCIETE GENERALE COTE D'IVOIRE	4	10,180	/	10,200	156	10 180
SHEC	VIVO ENERGY CI	130	760	/	800	2 798	800
SIBC	SOCIETE IVOIRIENNE DE BANQUE	2 316	4,410	/	4,650	2 047	4 410
SICC	SICOR CI	14	5,945	/	6,450	4	6 000
SIVC	AIR LIQUIDE CI	25	785	/	800	721	800
SLBC	SOLIBRA CI	3	84,200	/	84,220	2	80 000
SMBC	SMB CI	240	6,710	/	6,890	80	6 705
SNTS	SONATEL SN	168	14,400	/	14,500	681	14 500
SOGC	SOGB CI	15	5,500	/	5,700	2 466	5 310
SPHC	SAPH CI			/	5,000	18	5 200
STAC	SETAO CI	365	975	/	995	24	975
STBC	SITAB CI	482	5,760	/	5,765	1 790	5 765
SVOC	MOVIS CI			/			2 395
TTLC	TOTAL CI			/	2,200	1 297	2 200
TTLS	TOTAL SN	318	2,490	/	2,600	178	2 600
UNLC	UNILEVER CI			/			7 030
UNXC	UNIWAX CI	2 635	1,000	/	1,010	420	1 010

QUANTITES RESIDUELLES**MARCHE DES DROITS**

Symbole	Titre	Quantité résiduelle à l'achat	Cours Achat / Vente	Quantité résiduelle à la vente	Cours de Référence
---------	-------	-------------------------------	---------------------	--------------------------------	--------------------

TROISIEME COMPARTIMENT - BRVM PETITES CAPITALISATIONS

Symbole	Titre	Quantité résiduelle à l'achat	Cours Achat / Vente	Quantité résiduelle à la vente	Cours de Référence
---------	-------	-------------------------------	---------------------	--------------------------------	--------------------

QUANTITES RESIDUELLES

MARCHE DES OBLIGATIONS

Symbole	Titre	Quantité résiduelle à l'achat	Cours Achat / Vente	Quantité résiduelle à la vente	Cours de Référence
BHSN.01	DIASPORA BONDS BHS 6,25% 2019-		/		10 800
FNSBC.01	FCTC NSIA BANQUE 7 % 2020-2025	406	5,555.55 /		5 558
FORBT.01	FCTC ORABANK 7 % 2021-2026	250	9,444.44 /		10 106
FTIMC.01	FCTC TEYLIOM IMMO 7 % 2021-2028		/		9 583
ORGT.02	ORAGROUP SA 7,15% 2021-2028	165	10,000 / 10,400	5 424	10 400
PADS.03	PAD 6,60% 2020-2027		/		10 000
SNLC.01	SENELEC 6,50% 2018-2025		/ 5,000	15	5 400
SNTS.02	SONATEL 6,50% 2020-2027		/		10 800
EOM.01	ETAT DU MALI 6.20% 2016-2023		/		1 665
EOM.02	Etat du Mali 6.50% 2017-2024		/		4 000
EOM.03	ETAT DU MALI 6,50 % 2018-2025		/ 6,000	30	6 000
EOM.04	ETAT DU MALI 6,50% 2019-2027		/		10 000
EOM.05	ETAT DU MALI 6,50% 2020-2028		/		10 000
EOM.06	ETAT DU MALI 6,50% 2020-2027		/ 10,000	10 000	10 000
TPNE.05	TPNE 6,15 % 2022-2034		/ 10,350	4 993	10 350
TPCI.073	TPCI 5,75% 2022-2032		/		10 000
TPCI.074	TPCI 5,85% 2022-2042		/		10 000
TPNE.01	TRESOR PUBLIC DU NIGER 6,50% 2019-2026		/		10 800
TPNE.02	TRESOR PUBLIC DU NIGER 6,50% 2019 - 2026		/		10 800
TPNE.03	TRESOR PUBLIC DU NIGER 6,5% 2020-2027		/		10 750
TPNE.04	TRESOR PUBLIC DU NIGER 6,30% 2021-2031		/ 10,500	4 995	10 500
TPCI.067	TPCI 5,90 % 2021-2036		/ 10,400	10	10 500
TPCI.068	TPCI 5,90 % 2022-2037		/ 10,005	19 990	10 000
TPCI.069	TPCI 5,75 % 2022-2037		/ 10,000	4 995	9 999
TPCI.070	TPCI 5,75 % 2022-2037		/ 10,100	5	10 000
TPCI.071	TPCI 5,65% 2022-2032		/ 10,005	12 500	10 000
TPCI.072	TPCI 5,65% 2022-2029		/		10 000
TPCI.061	TPCI 5,90% 2021-2031		/		10 050
TPCI.062	TPCI 5,80 % 2021 -2028		/		10 700
TPCI.063	TPCI 5,90% 2021 -2031		/		10 000
TPCI.064	TPCI 5,80 % 2021 - 2028		/		10 180
TPCI.065	TPCI 5,90% 2021-2031		/		10 000
TPCI.066	TPCI 5,90% 2021-2031		/ 10,100	40 440	10 050
TPCI.055	TPCI 5,80% 2020 -2027		/		10 500
TPCI.056	TPCI 5,90% 2020- 2030		/		10 700
TPCI.057	TPCI 5,80% 2020-2027		/		10 000
TPCI.058	TPCI 5,80% 2021-2028		/		10 000
TPCI.059	TPCI 5,90% 2021-2031		/		10 500
TPCI.060	TPCI 5,80% 2021-2028		/		10 050
TPCI.049	TPCI 5,90% 2020- 2030		/		10 085
TPCI.050	TPCI 5,90% 2020-2030		/		10 000
TPCI.051	TPCI 5,80% 2020-2027		/		10 000
TPCI.052	TPCI 5,90 % 2020-2030		/ 10,250	3	10 300
TPCI.053	TPCI 5,80% 2020-2027		/		10 600
TPCI.054	TPCI 5,90% 2020-2030		/		10 000
TPCI.043	TPCI 5,90% 2020 - 2030		/ 10,200	1 902	10 200
TPCI.044	TPCI 5,80% 2020 - 2027		/		10 100
TPCI.045	TPCI 5,80% 2020 -2027		/		10 000
TPCI.046	TPCI 5,90% 2020 - 2030		/		10 200

lundi 14 novembre 2022

TPCI.O47	TPCI 5,80% 2020 - 2027			/			10 250
TPCI.O48	TPCI 5,80% 2020- 2027			/			10 000
TPCI.O37	TPCI 5,80% 2019-2026			/			10 000
TPCI.O38	TPCI 5,75% 2019-2026			/	10,000	4 960	10 000
TPCI.O39	TPCI 5,75% 2019 - 2026			/			8 560
TPCI.O40	TPCI 5,75% 2019-2026			/			10 200
TPCI.O41	TPCI 5,80% 2020-2027			/			10 700
TPCI.O42	TPCI 5,90% 2020-2030			/	10,500	14 993	10 500
TPCI.O31	TPCI 5,75% 2019 - 2026			/			10 230
TPCI.O32	TPCI 2,23% 2019-2026			/			10 000
TPCI.O33	TPCI 5.75% 2019-2026			/			8 560
TPCI.O34	TPCI 6% 2019-2029			/	8,750	33	8 750
TPCI.O35	TPCI 5,75% 2019 -2026			/	10,200	2	10 200
TPCI.O36	TPCI 5,75% 2019- 2026			/			10 180
TPCI.O25	TPCI 5,95% 2017-2024 A			/			10 000
TPCI.O26	TPCI 5,95% 2017-2024 B			/			10 000
TPCI.O27	TPCI 6% 2017-2025			/			10 250
TPCI.O28	TPCI 6% 2018 - 2026			/			10 700
TPCI.O29	TPCI 6% 2018-2026		50	10,000	/		10 000
TPCI.O30	TPCI 5,95% 2018-2025			/			7 014
TPCI.O17	TPCI 3% 2014-2024			/			10 000
TPCI.O19	TPCI 5.99% 2015-2025			/			10 050
TPCI.O21	TPCI 6% 2016-2028			/	10,000	13	10 000
TPCI.O22	TPCI 5.90% 2016 - 2026			/			10 000
TPCI.O23	TPCI 5.90% 2016-2026			/			10 215
TPCI.O24	TPCI 6.25% 2017-2029			/			10 800
TPBF.O8	TPBF 6,50% 2019-2027			/			10 000
TPBF.O9	TPBF 6,50% 2019 - 2027			/			10 700
TPBJ.O3	TPBJ 6,50% 2020-2028		35	10,000	/		10 000
TPBJ.O4	TPBJ 5,50 % 2022-2037			/			10 000
TPBJ.O5	TPBJ 5,85 % 2022-2042			/	10,000	330	10 000
TPBJ.O6	TPBJ 5,75% 2022-2037			/			10 000
TPBF.O12	TPBF 6.50% 2021-2031			/			10 700
TPBF.O13	TPBF 6,50 % 2021 - 2031			/	10,250	19 900	10 250
TPBF.O4	TPBF 6.50% 2017-2027			/	10,100	5 027	10 100
TPBF.O5	TPBF 6,50% 2017-2024			/	10,000	5	10 700
TPBF.O6	TPBF 6.50% 2018-2025			/	10,500	10 879	10 500
TPBF.O7	TPBF 6,50% 2018- 2025			/			10 000
EOM.O7	ETAT DU MALI 6.50% 2021-2031			/	10,000	10 000	10 000
EOM.O8	ETAT DU MALI 6,20 % 2022-2032			/	10,200	4 996	10 200
EOS.O5	ETAT SENEGAL 6.50% 2013-2023			/	10,500	163	10 500
EOS.O7	ETAT SENEGAL 6.30% 2015-2025			/	10,500	5 000	10 700
TPBF.O10	TPBF 6,50% 2020 - 2028			/			9 808
TPBF.O11	TPBF 6,50 % 2020-2028			/	10,000	100	10 000
BIDC.O4	BIDC-EBID 6.10% 2017-2027			/	6,700	2 000	6 750
BIDC.O5	BIDC-EBID 6,40% 2019-2026			/	10,400	15	10 500
BIDC.O6	BIDC-EBID 6,50 % 2021-2028			/			10 000
BIDC.O7	BIDC-EBID 5,90% 2022-2029			/	10,300	7 491	10 300
CRRH.O2	CRRH-UEMOA 6.10% 2012-2024			/			10 000
CRRH.O3	CRRH-UEMOA 6% 2013-2023			/			10 000
CRRH.O4	CRRH-UEMOA 6% 2014-2024			/			10 000
CRRH.O5	CRRH-UEMOA 5.85% 2015-2025			/			10 000
CRRH.O6	CRRH-UEMOA 5.85% 2016-2026			/			10 230
CRRH.O7	CRRH-UEMOA 5.95% 2017-2029			/	5,833	24	6 250

lundi 14 novembre 2022

CRRH.O8	CRRH-UEMOA 5.95% 2018-2030		/	7,100	1 000	7 083
CRRH.O9	CRRH-UEMOA 6.05% 2018-2033		/			7 667

SUKUK ET TITRES ASSIMILES

Symbole	Titre	Quantité résiduelle à l'achat	Cours Achat / Vente	Quantité résiduelle à la vente	Cours de Référence	
SUKCI.S2	SUKUK CI 5.75% 2016-2023		/		10 700	
SUKSN.S2	SUKUK SN 6% 2016-2026		/	10,500	1 000	10 800
SUKTG.S1	SUKUK TG 6.5% 2016-2026		/	10,000	2	10 800

CALENDRIER DES ASSEMBLEES GENERALES

ANNEE : 2022

Société	Nature	Date	Heure	Lieu
VIVO ENERGY CI	Ordinaire	22/09/2022	10:00:00	VISIOCONFERENCE
AIR LIQUIDE CI	Ordinaire	12/07/2022	00:00:00	Salle de conférence de la CRRAE-UMOA
SERVAIR ABIDJAN CI	Ordinaire	06/07/2022	11:00:00	Salle JEWELS de la CGECI sise à la Maison de l'Entreprise au Plateau
UNIWAX CI	Ordinaire	30/06/2022	09:00:00	Espace Latrille Events, sis à Abidjan Cocody II-Plateaux (Carrefour Duncan)
TRACTAFRIC CI	Ordinaire	30/06/2022	10:00:00	à l'hôtel AZALAI ABIDJAN
CROWN SIEM CI	Ordinaire	29/06/2022	09:00:00	siège de la CGECI, sis à la Maison de l'Entreprise, au Plateau, à l'Angle du Boulevard de la République et de l'Avenue Lamblin
SITAB	Ordinaire	28/06/2022	10:00:00	la SALLE JEWELS de la CGECI (Plateau)
BICI CI	Ordinaire	23/06/2022	10:00:00	Maison de l'Entreprise (siège du Patronat Ivoirien), Abidjan-Plateau à l'Angle duBoulevard de la republique et de l'Avenue Lamblin
SUCRIVOIRE	Mixte	23/06/2022	09:30:00	VISIOCONFERENCE
SMB	Ordinaire	21/06/2022	09:30:00	amphithéâtre de la CGECI sis Abidjan-Plateau, à l'Angle du Boulevard de la République et de l'Avenue Lamblin
SODECI	Ordinaire	21/06/2022	14:00:00	VISIOCONFERENCE
PALM CI	Mixte	21/06/2022	09:30:00	VISIOCONFERENCE
CFAO MOTORS CI	Ordinaire	21/06/2022	09:00:00	siège social sis Abidjan, 117, Boulevard de Marseille
SMB	Ordinaire	21/06/2022	09:30:00	amphithéâtre de la CGECI sis Abidjan-Plateau, à l'Angle du Boulevard de la République et de l'Avenue Lamblin
SOLIBRA	Ordinaire	20/06/2022	09:00:00	espace CRISTAL 8, rue du Chevalier de Clieu Zone 4 C "Salle PLATINUM" Abidjan
CIE CI	Ordinaire	20/06/2022	08:30:00	VISIOCONFERENCE
TOTAL SENEGAL S.A.	Ordinaire	17/06/2022	10:00:00	Hôtel PULLMAN DAKAR TERANGA et par visio-conférence
FILTISAC CI	Ordinaire	16/06/2022	09:00:00	Immeuble CRRAE-UMOA sis à Abidjan Plateau (RCI)
FILTISAC CI	Ordinaire	16/06/2022	10:00:00	Immeuble CRRAE-UEMOA sis à Abidjan Plateau
TOTAL	Ordinaire	16/06/2022	10:00:00	l'Hôtel Radisson Blu, sis à Abidjan Port- Bouët, route de l'Aéroport International Félix Houphouët Boigny
SOGB	Ordinaire	15/06/2022	11:00:00	Immeuble CRRAE-UEMOA sis à Abidjan Plateau
BERNABE CI	Ordinaire	15/06/2022	10:00:00	Salle Gewels du patronat Ivoirien (CGECI) sis à Abidjan plateau, immeuble MDE 01 BP 8666 ABIDJAN
SETAO CI	Ordinaire	15/06/2022	10:00:00	Hôtel TIAMA, à ABIDJAN-Plateau
SAPH CI	Mixte	13/06/2022	09:30:00	VISIOCONFERENCE
NEI-CEDA CI	Ordinaire	10/06/2022	10:00:00	Hôtel TIAMA, à ABIDJAN-Plateau
NSBC	Ordinaire	07/06/2022	10:30:00	Espace Latrille Events, situé à Abidjan- Cocody, Deux-plateaux
BOLLORE TRANSPORT & LOGISTICS	Ordinaire	31/05/2022	10:00:00	salle Kodjo EBOUCLE du palais de la culture sis à Treichville, Avenue Christiani à Abidjan.
SAFCA CI	Mixte	27/05/2022	10:00:00	Abidjan, 1 Rue des Carrosiers, Zone 3 C (Face de SOCOCE Treichville)
ORAGROUP	Mixte	25/05/2022	10:00:00	l'Hôtel 2 Février de LOME
ECOBANK TG	Ordinaire	25/05/2022	10:00:00	Salle des Fêtes du Sofitel Abidjan Hôtel Ivoire - Côte d'Ivoire
NESTLE CI	Ordinaire	20/05/2022	10:00:00	VISIOCONFERENCE
SIB	Ordinaire	18/05/2022	09:00:00	Maison de l'Entreprise (siège du Patronat Ivoirien), Abidjan-Plateau à l'Angle duBoulevard de la republique et de l'Avenue Lamblin
ONATEL BF	Ordinaire	12/05/2022	10:30:00	ROYAL BEACH HÔTEL, OUAGADOUGOU-BURKINA FASO
SGB CI	Ordinaire	06/05/2022	09:00:00	Espace Latrille Events, sis à Abidjan Commune de Cocody, aux Deux-Plateaux Boulevard Latrille
SONATEL	Mixte	28/04/2022	10:00:00	VISIOCONFERENCE, dans ses locaux situés au Technopole à Dakar
BANK OF AFRICA SN	Ordinaire	15/04/2022	09:30:00	Immeuble Elan II au 2ème Etage, Almadies, Zone 12, Route de Ngor à Dakar
BANK OF AFRICA BN	Ordinaire	13/04/2022	10:00:00	Hôtel GOLDEN TULIP à Cotonou
SICABLE	Ordinaire	07/04/2022	10:00:00	Hôtel TIAMA, à ABIDJAN
CORIS BANK INTERNATIONAL	Ordinaire	07/04/2022	09:00:00	Hôtel SOPATEL Silmandé SA, à Ouagadougou
ECOBANK CI	Ordinaire	05/04/2022	10:00:00	l'Hôtel Radisson Blu, sis à Abidjan Port- Bouët, route de l'Aéroport International Félix Houphouët Boigny

lundi 14 novembre 2022

BANK OF AFRICA ML	Ordinaire	05/04/2022	09:30:00	Siège de la banque à l'Immeuble BANK OF AFRICA, Avenue du Mali-Quartier ACI 2000
BANK OF AFRICA CI	Ordinaire	31/03/2022	10:00:00	Salle Jewels du patronat Ivoirien (CGECI) sis à Abidjan plateau, immeuble MDE 01 BP 8666 ABIDJAN
BANK OF AFRICA NG	Ordinaire	30/03/2022	10:00:00	Centre de Formation de la BOA-NIGER (BOA-Siège)
BANK OF AFRICA BF	Ordinaire	29/03/2022	10:00:00	Salle LAICO HOTEL OUAGA 2000

L'actualité de la BRVM sur nos plateformes digitales

Infos BRVM

Pour recevoir les informations boursières par SMS, souscrivez :



Côte d'Ivoire : *430#
Bénin : *430*15#



Côte d'Ivoire : #139#
Burkina Faso : *310#



Côte d'Ivoire : *431#
Niger : *512*9#
Togo : *310#

Site web

www.brvm.org



Application Mobile

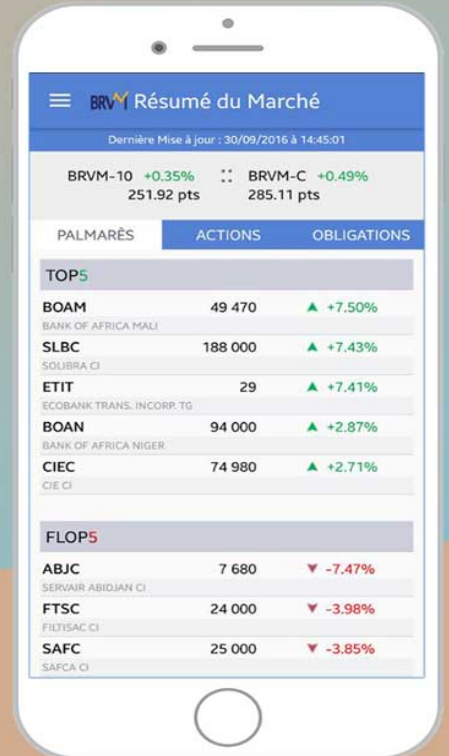

Disponible sur
 Google play

Disponible sur
 App Store

Nous suivre sur :

