

<b>BRVM 10</b>	<b>138,77</b>
Variation Jour	↓ -0,12 %
Variation annuelle	↑ 6,03 %



# BULLETIN OFFICIEL DE LA COTE

N° 161

lundi 23 août 2021

Site : www.brvm.org

<b>BRVM Composite</b>	<b>175,65</b>
Variation Jour	↓ -0,11 %
Variation annuelle	↑ 20,83 %

Evolution des indices

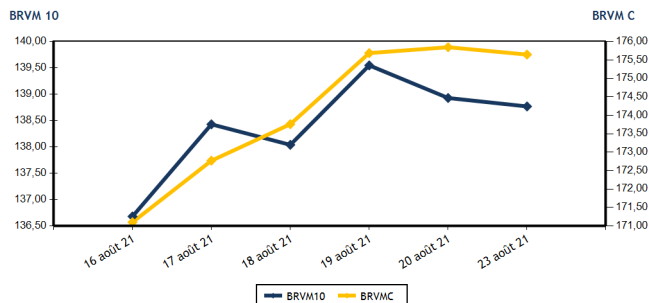

Volumes et valeurs transigés

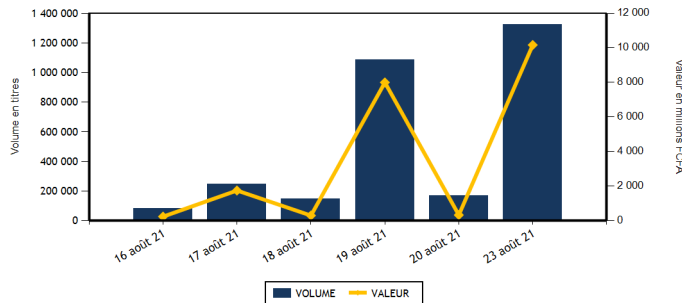

Actions	Niveau	Evol. Jour
Capitalisation boursière (FCFA)(Actions & Droits)	5 286 140 617 476	-0,11 %
Volume échangé (Actions & Droits)	325 016	93,92 %
Valeur transigée (FCFA) (Actions & Droits)	212 058 113	-33,57 %
Nombre de titres transigés	43	2,38 %
Nombre de titres en hausse	18	5,88 %
Nombre de titres en baisse	10	-16,67 %
Nombre de titres inchangés	15	15,38 %

Obligations	Niveau	Evol. Jour
Capitalisation boursière (FCFA)	6 920 582 542 031	-0,01 %
Volume échangé	1 000 498	109 844,84 %
Valeur transigée (FCFA)	9 954 317 333	109 264,07 %
Nombre de titres transigés	8	166,67 %
Nombre de titres en hausse	4	300,00 %
Nombre de titres en baisse	3	200,00 %
Nombre de titres inchangés	1	0,00 %

## PLUS FORTES HAUSSES

Titres	Cours	Evol. Jour	Evol. annuelle
BANK OF AFRICA ML (BOAM)	1 870	7,47 %	66,22 %
BANK OF AFRICA CI (BOAC)	4 785	7,41 %	30,20 %
NEI-CEDA CI (NEIC)	545	6,86 %	136,96 %
SITAB CI (STBC)	3 700	5,11 %	598,11 %
CFAO MOTORS CI (CFAC)	825	3,13 %	129,17 %

## PLUS FORTES BAISES

Titres	Cours	Evol. Jour	Evol. annuelle
SICOR CI (SICC)	3 600	-7,46 %	192,68 %
SOLIBRA CI (SLBC)	140 000	-7,40 %	175,05 %
CIE CI (CIEC)	2 165	-6,48 %	44,33 %
SMB CI (SMBC)	6 810	-2,71 %	121,10 %
SOGB CI (SOGC)	3 705	-2,37 %	57,66 %

## INDICES SECTORIELS

Base = 100 au 14 juin 1999	Nombre de sociétés	Valeur	Evol. Jour	Evol. annuelle	Volume	Valeur	PER moyen
BRVM - INDUSTRIE	12	93,55	-2,77 %	158,07 %	14 160	28 322 760	18,97
BRVM - SERVICES PUBLICS	4	450,47	-0,58 %	9,74 %	8 083	48 791 365	8,02
BRVM - FINANCES	15	63,62	0,65 %	6,05 %	277 097	89 986 763	13,43
BRVM - TRANSPORT	2	455,07	0,00 %	20,17 %	702	1 312 740	7,57
BRVM - AGRICULTURE	5	174,79	-0,17 %	101,98 %	18 600	36 453 565	11,48
BRVM - DISTRIBUTION	7	318,46	1,93 %	40,64 %	5 239	6 451 370	19,74
BRVM - AUTRES SECTEURS	1	802,02	0,00 %	132,14 %	1 135	739 550	3,76
BRVM - PETITES CAPITALISATIONS	-	-	-	-	-	-	-

Indicateurs	1er et 2è Comp.	BRVM PC
PER moyen du marché	11,31	
Taux de rendement moyen du marché	6,96	
Taux de rentabilité moyen du marché	8,21	
Nombre de sociétés cotées	46	
Nombre de lignes obligataires	93	
Volume moyen annuel par séance	236 607,00	
Valeur moyenne annuelle par séance	1 337 497 539,97	

Indicateurs	1er et 2è Comp.	BRVM PC
Ratio moyen de liquidité	12,30	
Ratio moyen de satisfaction	76,65	
Ratio moyen de tendance	623,18	
Ratio moyen de couverture	16,05	
Taux de rotation moyen du marché	0,03	
Prime de risque du marché	2,94	
Nombre de SGI participantes	26	

## Définitions

Volume moyen annuel par séance = Valeur annuel échangé / nombre de séances  
 Valeur moyenne annuelle par séance = Valeur annuelle échangée / nombre de séances  
 Ratio moyen de liquidité = Moyenne des ratios de liquidité (Titres échangés / Volume des ordres de vente)  
 Ratio moyen de satisfaction = Moyenne des ratios de satisfaction (Titres échangés / Volume des ordres d'achat)  
 Ratio moyen de tendance = Moyenne des ratios de tendance (Volume des ordres d'achat / Volume des ordres de vente)  
 Ratio moyen de couverture = Moyenne des ratios de couverture (Volume des ordres de vente / Volume des ordres d'achat)

Taux moyen de rotation = moyenne des taux de rotation des actions cotées (volume transigé / capi flottante)  
 PER moyen du marché = moyenne des PER des actions cotées ayant un PER positif  
 Taux de rendement moyen = moyenne des taux de rendement des actions cotées ayant distribué un dividende  
 Taux de rentabilité moyen = moyenne des taux de rentabilité des actions cotées  
 Prime de risque du marché = (1 / le PER moyen du marché) - le taux de référence actuel des emprunts d'Etat



BRVM - BOURSE REGIONALE DES VALEURS MOBILIERES  
 BRVM - Société Anonyme au capital de 3.062.040.000 CFA - RC : CI - ABJ - 1997 - B - 208435 - CC : 9819725 - E  
 Siège Social : Abidjan - CÔTE D'IVOIRE. Adresse : 18, Rue Joseph ANOMA (Rue des Banques) - Abidjan  
 Tél : +225 20 32 66 85 / 86, Fax : +225 20 32 66 84, Mail : brvm@brvm.org, Site Web : www.brvm.org

**MARCHE DES ACTIONS**

Symbole	Titre	Cours Précédent	Cours du jour		Variation jour	Séance de cotation		Cours Référence	Variation de l'année précédente	Dernier dividende payé		Rdt. Net	PER
			Ouv.	Clôt.		Volume	Valeur			Montant net	Date		
<b>SECTEUR - INDUSTRIE</b>		<b>93,55</b>	<b>points</b>		<b>-2,77 %</b>								
CABC	SICABLE CI	1 355	1 355	1 355	0,00 %	500	677 500	1 355	34,16 %	133,00	2-août-21	9,82 %	6,88
FTSC	FILTISAC CI	1 975	1 975	1 975	0,00 %	520	1 011 625	1 975	22,67 %	235,00	30-juil.-21	11,90 %	7,84
NEIC	NEI-CEDA CI	510	510	545	6,86 %	8 941	4 583 575	545	136,96 %	9,00	28-juin-01		8,69
NTLC	NESTLE CI	3 820	3 820	3 820	0,00 %	217	841 260	3 820	1 093,75 %	363,67	30-juil.-21	9,52 %	4,03
SEMC	CROWN SIEM CI	575	580	585	1,74 %	1 906	1 104 945	585	192,50 %	16,92	29-sept.-17		21,35
SIVC	AIR LIQUIDE CI	455	460	455	0,00 %	508	232 890	455	145,95 %	63,00	29-sept.-17		
SLBC	SOLIBRA CI	151 180	162 515	140 000	-7,40 %	82	12 889 990	140 000	175,05 %	2 736,00	3-août-21	1,95 %	13,15
SMBC	SMB CI	7 000	7 000	6 810	-2,71 %	804	5 598 990	6 810	121,10 %	810,00	15-juil.-21	11,89 %	5,65
STBC	SITAB CI	3 520	3 520	3 700	5,11 %	112	409 000	3 700	598,11 %	436,12	2-juil.-21	11,79 %	7,78
TTRC	TRITURAF CI-Ste en Liquidation	490	SP	SP	0,00 %			490	0,00 %	1 440,00	19-juil.-02		
UNLC	UNILEVER CI	4 550	NC	NC	0,00 %			4 550	9,24 %	1 233,00	9-juil.-12		
UNXC	UNIWAX CI	1 720	1 700	1 700	-1,16 %	570	972 985	1 700	70,00 %	18,00	16-juil.-21	1,06 %	95,40
<b>TOTAL</b>						<b>14 160</b>	<b>28 322 760</b>						<b>18,97</b>
<b>SECTEUR - SERVICES PUBLICS</b>		<b>450,47</b>	<b>points</b>		<b>-0,58 %</b>								
CIEC	CIE CI	2 315	2 160	2 165	-6,48 %	1 870	4 050 120	2 165	44,33 %	167,14	14-juil.-21	7,72 %	7,50
ONTBF	ONATEL BF	3 795	3 795	3 755	-1,05 %	3 799	14 324 660	3 755	31,06 %	399,56	1-juin-21	10,64 %	8,22
SDCC	SODE CI	4 450	4 500	4 500	1,12 %	352	1 584 000	4 500	50,50 %	337,50	27-juil.-21	7,50 %	9,40
SNTS	SONATEL SN	14 000	14 000	14 000	0,00 %	2 062	28 832 585	14 000	3,70 %	1 225,00	17-mai-21	8,75 %	6,96
<b>TOTAL</b>						<b>8 083</b>	<b>48 791 365</b>						<b>8,02</b>
<b>SECTEUR - FINANCES</b>		<b>63,62</b>	<b>points</b>		<b>0,65 %</b>								
BICC	BICI CI	6 175	6 175	6 170	-0,08 %	71	428 220	6 170	-7,63 %	50,00	6-juil.-21	0,81 %	22,01
BOAB	BANK OF AFRICA BN	4 350	4 345	4 345	-0,11 %	2 425	10 535 445	4 345	17,59 %	436,00	20-mai-21	10,03 %	6,62
BOABF	BANK OF AFRICA BF	4 650	4 650	4 700	1,08 %	1 312	6 120 685	4 700	25,33 %	370,00	3-mai-21	7,87 %	5,87
BOAC	BANK OF AFRICA CI	4 455	4 490	4 785	7,41 %	760	3 369 595	4 785	30,20 %	315,00	12-mai-21	6,58 %	6,73
BOAM	BANK OF AFRICA ML	1 740	1 740	1 870	7,47 %	1 315	2 379 530	1 870	66,22 %	271,00	15-mai-19		54,68
BOAN	BANK OF AFRICA NG	4 180	4 490	4 200	0,48 %	5 999	25 245 450	4 200	20,00 %	429,66	6-mai-21	10,23 %	7,36
BOAS	BANK OF AFRICA SENEGAL	2 375	2 350	2 390	0,63 %	682	1 621 600	2 390	59,87 %	161,01	1-juin-21	6,74 %	7,48
CBIBF	CORIS BANK INTERNATIONAL	8 195	8 200	8 200	0,06 %	228	1 834 350	8 200	1,23 %	406,00	6-juil.-21	4,95 %	7,63
ECOC	ECOBANK COTE D'IVOIRE	3 745	3 750	3 800	1,47 %	1 077	4 039 550	3 800	-2,44 %	294,30	6-mai-21	7,74 %	6,97
ETIT	ECOBANK TRANS. INCORP. TG	13	13	13	0,00 %	254 606	3 309 878	13	0,00 %	1,21	28-avr.-17		4,35
NSBC	NSIA BANQUE COTE D'IVOIRE	5 095	5 100	5 095	0,00 %	485	2 462 800	5 095	-15,08 %	77,69	27-juil.-20	1,52 %	17,50
ORGT	ORAGROUP TOGO	3 990	3 900	3 990	0,00 %	349	1 376 775	3 990	-3,86 %	59,52	17-juil.-20	1,49 %	29,34
SAFC	SAFCA CI	510	510	515	0,98 %	503	252 630	515	83,93 %	23,04	29-juil.-11		
SGBC	SOCIETE GENERALE COTE D'IVOIRE	8 600	8 650	8 600	0,00 %	35	302 900	8 600	6,24 %	368,30	30-juin-21	4,28 %	5,52
SIBC	SOCIETE IVOIRIENNE DE BANQUE	3 600	3 665	3 600	0,00 %	7 250	26 707 355	3 600	33,33 %	360,00	23-juil.-21	10,00 %	5,95
<b>TOTAL</b>						<b>277 097</b>	<b>89 986 763</b>						<b>13,43</b>
<b>SECTEUR - TRANSPORT</b>		<b>455,07</b>	<b>points</b>		<b>0,00 %</b>								
SDSC	BOLLORE	1 870	1 870	1 870	0,00 %	702	1 312 740	1 870	20,65 %	100,00	11-août-21	5,35 %	7,57
SVOC	MOVIS CI	2 395	SP	SP	0,00 %			2 395	0,00 %	270,00	5-juil.-99		

TOTAL	702	1 312 740	7,57
-------	-----	-----------	------

**MARCHE DES ACTIONS**

Symbole	Titre	Cours Précédent	Cours du jour		Variation jour	Séance de cotation		Cours Référence	Variation de l'année précédente	Dernier dividende payé		Rdt. Net	PER
			Ouv.	Clôt.		Volume	Valeur			Montant net	Date		
<b>SECTEUR - AGRICULTURE</b>		<b>174,79</b>	<b>points</b>		<b>↓ -0,17 %</b>								
PALC	PALM CI	4 400	4 400	4 355	-1,02 %	647	2 838 000	4 355	93,56 %	253,47	24-sept.-18		19,12
SCRC	SUCRIVOIRE	1 190	1 190	1 200	0,84 %	12 995	15 488 720	1 200	140,00 %	40,50	20-août-21	3,38 %	13,15
SICC	SICOR CI	3 890	4 000	3 600	-7,46 %	195	782 580	3 600	192,68 %	1 919,00	25-sept.-00		2,18
SOGC	SOGB CI	3 795	3 700	3 705	-2,37 %	4 753	17 307 765	3 705	57,66 %	250,00	15-juil.-21	6,75 %	10,46
SPHC	SAPH CI	3 695	3 650	3 650	-1,22 %	10	36 500	3 650	160,71 %	132,30	24-août-21	3,62 %	12,49
<b>TOTAL</b>						<b>18 600</b>	<b>36 453 565</b>						<b>11,48</b>
<b>SECTEUR - DISTRIBUTION</b>		<b>318,46</b>	<b>points</b>		<b>↑ 1,93 %</b>								
ABJC	SERVAIR ABIDJAN CI	1 405	1 405	1 410	0,36 %	400	562 045	1 410	13,71 %	164,96	30-sept.-19		
BNBC	BERNABE CI	1 725	1 825	1 725	0,00 %	30	54 130	1 725	187,50 %	45,00	19-juil.-19		18,14
CFAC	CFAO MOTORS CI	800	825	825	3,13 %	1 832	1 523 120	825	129,17 %	22,15	15-juil.-21	2,68 %	39,59
PRSC	TRACTAFRIC MOTORS CI	3 000	3 000	3 000	0,00 %	21	63 000	3 000	36,67 %	159,30	1-sept.-20	5,31 %	16,49
SHEC	VIVO ENERGY CI	715	745	720	0,70 %	1 004	747 605	720	20,00 %	63,90	26-nov.-20	8,88 %	
TTLC	TOTAL CI	1 750	1 755	1 800	2,86 %	1 247	2 232 770	1 800	13,21 %	113,51	25-sept.-20	6,31 %	14,82
TTLS	TOTAL SN	1 800	1 800	1 800	0,00 %	705	1 268 700	1 800	0,00 %	223,60	30-juil.-21	12,42 %	9,67
<b>TOTAL</b>						<b>5 239</b>	<b>6 451 370</b>						<b>19,74</b>
<b>AUTRES SECTEURS</b>		<b>802,02</b>	<b>points</b>		<b>→ 0,00 %</b>								
STAC	SETAO CI	650	650	650	0,00 %	1 135	739 550	650	132,14 %	66,15	16-juil.-21	10,18 %	3,76
<b>TOTAL</b>						<b>1 135</b>	<b>739 550</b>						<b>3,76</b>
<b>TOTAL - Marché des actions</b>						<b>325 016</b>	<b>212 058 113</b>						

**MARCHE DES DROITS**

Symbole	Titre	Cours Précédent	Cours du jour		Variation jour	Séance de cotation		Cours Référence	Variation depuis l'origine	Parité	Periode de négociation	
			Ouv.	Clôt.		Volume	Valeur				Début	fin
<b>TOTAL</b>												
<b>TOTAL - Marché des droits</b>												

**TROISIEME COMPARTIMENT - BRVM PETITES CAPITALISATIONS**

Symbole	Titre	Cours Précédent	Cours du jour		Variation jour	Séance de cotation		Cours Référence	Variation depuis l'origine
			Ouv.	Clôt.		Volume	Valeur		
<b>TOTAL</b>									
<b>TOTAL - 3ème Compartiment - BRVM PC</b>									

**Légende:**  
 (-) Variation depuis son introduction le 16 avril 2019  
 Cours du jour: Ouv.: Ouverture Clôt.: Clôture Moy.: Moyen  
 Mentions : NC: Non Coté Ex-c: Ex-coupon Ex-d: Ex-droit SP: Suspendu Val-T: Valeur Théorique  
 PER = Cours / BNPA selon les données disponibles Rdt. Net: Rendement net (DNPA / Cours)  
 Comp.: 1 - Premier Compartiment 2 - Second Compartiment 3 - Compartiment de croissance  
 Ratio de liquidité = Titres échangés / Volume des ordres de vente  
 : Progression de l'indice sectoriel : Stabilité de l'indice sectoriel : Recul de l'indice sectorie

MARCHE DES OBLIGATIONS

Symbole	Titre	Valeur nominale	Cours Précédent	Cours du jour	Cours Référence	Séance de cotation		Coupon couru	Coupon d'intérêt		Type Amort	
						Volume	Valeur	Période Montant net		Eché.		
<b>OBLIGATIONS D'ETAT</b>												
EOM.01	ETAT DU MALI 6.20% 2016-2023	3 332	3 332	NC	3 332			52,07	A	206,58	23-mai-22	ACD
EOM.02	Etat du Mali 6.50% 2017-2024	6 000	5 999	6 000	6 000	42	252 000	133,56	A	390,00	20-avr.-22	AC
EOM.03	ETAT DU MALI 6,50 % 2018-2025	10 000	9 800	NC	9 800			573,42	A	650,00	5-oct.-21	AC
EOM.04	ETAT DU MALI 6,50% 2019-2027	10 000	10 000	NC	10 000			74,79	A	650,00	12-juil.-22	AC
EOM.05	ETAT DU MALI 6,50% 2020-2028	10 000	10 060	NC	10 060			265,34	A	650,00	27-mars-22	ACD
EOM.06	ETAT DU MALI 6,50% 2020-2027	10 000	10 800	NC	10 800			473,70	A	650,00	30-nov.-21	AC
EOM.07	ETAT DU MALI 6.50% 2021-2031	10 000	10 200	NC	10 200			229,73	A	650,00	16-avr.-22	AC
EOS.05	ETAT SENEGAL 6.50% 2013-2023	10 000	10 000	NC	10 000			44,16	S	325,00	29-janv.-22	ACD
EOS.06	ETAT SENEGAL 6.50% 2014-2021	1 000	1 030	NC	1 030			15,54	S	32,50	27-nov.-21	ACD
EOS.07	ETAT SENEGAL 6.30% 2015-2025	10 000	10 500	NC	10 500			155,34	S	317,59	25-nov.-21	ACD
TPBF.010	TPBF 6,50% 2020 - 2028	10 000	10 000	NC	10 000			275,54	S	325,00	20-sept.-21	ACD
TPBF.011	TPBF 6,50 % 2020-2028	10 000	10 000	10 000	10 000	20	200 000	79,48	S	325,00	9-janv.-22	ACD
TPBF.012	TPBF 6.50% 2021-2031	10 000	10 100	NC	10 100			272,64	S	325,00	21-sept.-21	ACD
TPBF.013	TPBF 6,50 % 2021 - 2031	10 000	10 001	NC	10 001			169,57	S	650,00	6-janv.-22	ACD
TPBF.04	TPBF 6.50% 2017-2027	10 000	10 000	NC	10 000			40,96	S	327,67	31-janv.-22	ACD
TPBF.05	TPBF 6,50% 2017-2024	10 000	10 500	NC	10 500			97,68	S	325,00	29-déc.-21	ACD
TPBF.06	TPBF 6.50% 2018-2025	10 000	10 500	NC	10 500			140,68	S	325,89	5-déc.-21	ACD
TPBF.07	TPBF 6,50% 2018- 2025	10 000	10 000	NC	10 000			176,63	S	325,00	15-nov.-21	AC
TPBF.08	TPBF 6,50% 2019-2027	10 000	10 000	NC	10 000			194,11	S	327,67	6-nov.-21	ACD
TPBF.09	TPBF 6,50% 2019 - 2027	10 000	10 500	NC	10 500			243,31	S	325,00	8-oct.-21	ACD
TPBJ.01	TPBJ 6.50% 2017-2027	10 000	10 500	NC	10 500			245,75	A	650,00	7-avr.-22	ACD
TPBJ.02	TPBJ 6.50% 2018-2025	10 000	10 500	NC	10 500			151,90	S	325,00	29-nov.-21	ACD
TPBJ.03	TPBJ 6,50% 2020-2028	10 000	9 900	NC	9 900			646,44	A	650,00	25-août-21	AC
TPCI.016	TPCI 6.55% 2014-2022	10 000	10 000	NC	10 000			170,48	A	655,00	20-mai-22	ACD
TPCI.017	TPCI 3% 2014-2024	10 000	10 000	NC	10 000			53,28	S	150,00	19-déc.-21	ACD
TPCI.018	TPCI 5.85% 2014-2021	10 000	10 000	NC	10 000			103,89	S	292,50	19-déc.-21	ACD
TPCI.019	TPCI 5.99% 2015-2025	10 000	10 095	10 000	10 000	138	1 380 000	165,75	A	599,00	14-mai-22	ACD
TPCI.020	TPCI 5.85% 2015-2022	10 000	10 000	NC	10 000			223,77	S	292,50	5-oct.-21	ACD
TPCI.021	TPCI 6% 2016-2028	10 000	9 999	NC	9 999			225,21	A	600,00	8-avr.-22	ACD
TPCI.022	TPCI 5.90% 2016 - 2026	10 000	10 000	NC	10 000			111,53	A	590,00	15-juin-22	ACD
TPCI.023	TPCI 5.90% 2016-2026	10 000	9 800	NC	9 800			450,99	A	590,00	17-nov.-21	ACD
TPCI.024	TPCI 6.25% 2017-2029	10 000	10 500	NC	10 500			247,61	S	312,50	30-sept.-21	ACD
TPCI.025	TPCI 5,95% 2017-2024 A	10 000	10 000	NC	10 000			196,71	S	297,50	24-oct.-21	ACD
TPCI.026	TPCI 5,95% 2017-2024 B	10 000	10 050	NC	10 050			169,77	S	297,50	10-nov.-21	ACD
TPCI.027	TPCI 6% 2017-2025	10 000	10 000	NC	10 000			90,16	S	300,00	29-déc.-21	ACD
TPCI.028	TPCI 6% 2018 - 2026	10 000	10 500	NC	10 500			34,52	A	600,00	2-août-22	ACD
TPCI.029	TPCI 6% 2018-2026	10 000	10 000	NC	10 000			506,30	A	600,00	19-oct.-21	ACD
TPCI.030	TPCI 5,95% 2018-2025	9 000	9 000	NC	9 000			104,16	S	268,48	13-déc.-21	ACD
TPCI.031	TPCI 5,75% 2019 - 2026	10 000	10 000	NC	10 000			100,82	A	575,00	20-juin-22	ACD
TPCI.032	TPCI 2,23% 2019-2026	10 000		NC				117,30	A	669,00	20-juin-22	ACD
TPCI.033	TPCI 5.75% 2019-2026	10 000	10 400	NC	10 400			245,75	A	575,00	20-mars-22	ACD
TPCI.034	TPCI 6% 2019-2029	10 000	10 000	NC	10 000			256,44	A	600,00	20-mars-22	ACD
TPCI.035	TPCI 5,75% 2019 -2026	10 000	10 000	9 950	9 950	1 000 000	9 950 000 000	67,74	A	575,00	11-juil.-22	ACD
TPCI.036	TPCI 5,75% 2019- 2026	10 000	10 000	NC	10 000			3,15	A	575,00	21-août-22	ACD
TPCI.037	TPCI 5,80% 2019-2026	10 000	10 000	NC	10 000			416,33	A	580,00	4-déc.-21	ACD
TPCI.038	TPCI 5,75% 2019-2026	10 000	10 000	NC	10 000			412,74	A	575,00	4-déc.-21	ACD
TPCI.039	TPCI 5,75% 2019 - 2026	10 000	10 500	NC	10 500			488,36	A	575,00	17-oct.-21	ACD
TPCI.040	TPCI 5,75% 2019-2026	10 000	10 000	NC	10 000			354,45	A	575,00	10-janv.-22	ACD
TPCI.041	TPCI 5,80% 2020-2027	10 000	10 700	NC	10 700			279,67	A	580,00	28-févr.-22	ACD
TPCI.042	TPCI 5,90% 2020-2030	10 000	10 300	NC	10 300			284,49	A	590,00	28-févr.-22	ACD
TPCI.043	TPCI 5,90% 2020 - 2030	10 000	10 500	NC	10 500			197,21	A	590,00	23-avr.-22	ACD
TPCI.044	TPCI 5,80% 2020 - 2027	10 000	10 000	NC	10 000			193,86	A	580,00	23-avr.-22	ACD
TPCI.045	TPCI 5,80% 2020 -2027	10 000	10 000	NC	10 000			108,05	A	580,00	16-juin-22	ACD
TPCI.046	TPCI 5,90% 2020 - 2030	10 000	10 300	NC	10 300			109,92	A	590,00	16-juin-22	ACD
TPCI.047	TPCI 5,80% 2020 - 2027	10 000	10 000	NC	10 000			108,05	A	580,00	16-juin-22	ACD
TPCI.048	TPCI 5,80% 2020- 2027	10 000	9 950	NC	9 950			39,73	A	580,00	29-juil.-22	ACD
TPCI.049	TPCI 5,90% 2020- 2030	10 000	10 085	NC	10 085			40,41	A	590,00	29-juil.-22	ACD
TPCI.050	TPCI 5,90% 2020-2030	10 000	10 000	NC	10 000			581,92	A	590,00	28-août-21	ACD
TPCI.051	TPCI 5,80% 2020-2027	10 000	10 000	NC	10 000			516,44	A	580,00	2-oct.-21	ACD
TPCI.052	TPCI 5,90% 2020-2030	10 000	10 300	NC	10 300			525,34	A	590,00	2-oct.-21	ACD

lundi 23 août 2021

TPCI.O53	TPCI 5,80% 2020-2027	10 000	10 000	NC	10 000			475,12	A	580,00	28-oct.-21	ACD
TPCI.O54	TPCI 5,90% 2020-2030	10 000	10 100	NC	10 100			483,32	A	590,00	28-oct.-21	ACD
TPCI.O55	TPCI 5,80% 2020-2027	10 000	10 000	10 100	10 100	10	101 000	384,55	A	580,00	24-déc.-21	ACD
TPCI.O56	TPCI 5,90% 2020-2030	10 000	10 300	NC	10 300			391,18	A	590,00	24-déc.-21	ACD
TPCI.O57	TPCI 5,80% 2020-2027	10 000	10 000	NC	10 000			438,58	A	580,00	20-nov.-21	ACD
TPCI.O58	TPCI 5,80% 2021-2028	10 000	9 925	NC	9 925			265,37	A	580,00	9-mars-22	ACD
TPCI.O59	TPCI 5,90% 2021-2031	10 000	10 000	NC	10 000			269,95	A	590,00	9-mars-22	ACD
TPCI.O60	TPCI 5,80% 2021-2028	10 000	10 000	NC	10 000			162,08	A	580,00	13-mai-22	ACD
TPCI.O61	TPCI 5,90% 2021-2031	10 000	10 000	NC	10 000			164,88	A	590,00	13-mai-22	ACD
TPNE.O1	TRESOR PUBLIC DU NIGER 6,50% 2019-2026	10 000	10 500	NC	10 500			263,56	A	650,00	28-mars-22	ACD
TPNE.O2	TRESOR PUBLIC DU NIGER 6,50% 2019 - 2026	10 000	10 700	NC	10 700			39,18	A	650,00	1-août-22	ACD
TPNE.O3	TRESOR PUBLIC DU NIGER 6,5% 2020-2027	10 000	10 500	NC	10 500			40,96	A	650,00	31-juil.-22	ACD
<b>TOTAL</b>								<b>1 000 210</b>		<b>9 951 933 000</b>		

**OBLIGATIONS REGIONALES**

BIDC.O4	BIDC-EBID 6.10% 2017-2027	7 500	7 500	NC	7 500			85,23	A	457,50	16-juin-22	ACD
BIDC.O5	BIDC-EBID 6,40% 2019-2026	10 000	10 500	NC	10 500			73,04	S	320,00	12-janv.-22	ACD
BIDC.O6	BIDC-EBID 6,50 % 2021-2028	10 000	10 014	10 100	10 100	10	101 000	342,66	S	650,00	18-nov.-21	ACD
BOAD.O12	BOAD 5.95% 2014-2021	10 000	10 050	NC	10 050			391,23	A	595,00	26-déc.-21	ACD
CRRH.O1	CRRH-UEMOA 6.10% 2012-2022	10 000	9 925	NC	9 925			16,58	S	305,00	13-févr.-22	AC
CRRH.O2	CRRH-UEMOA 6.10% 2012-2024	10 000	10 000	NC	10 000			30,92	S	305,00	17-juil.-22	AC
CRRH.O3	CRRH-UEMOA 6% 2013-2023	10 000	10 000	NC	10 000			195,08	S	300,00	26-oct.-21	AC
CRRH.O4	CRRH-UEMOA 6% 2014-2024	10 000	9 975	NC	9 975			88,52	S	300,00	30-déc.-21	AC
CRRH.O5	CRRH-UEMOA 5.85% 2015-2025	10 000	10 000	NC	10 000			78,83	S	290,10	4-janv.-22	AC
CRRH.O6	CRRH-UEMOA 5.85% 2016-2026	10 000	10 000	NC	10 000			81,07	S	292,50	3-janv.-22	ACD
CRRH.O7	CRRH-UEMOA 5.95% 2017-2029	7 083	7 083	NC	7 083			118,84	S	223,13	17-nov.-21	AC
CRRH.O8	CRRH-UEMOA 5.95% 2018-2030	7 917	7 898	NC	7 897,67			81,08	S	235,52	21-déc.-21	AC
CRRH.O9	CRRH-UEMOA 6.05% 2018-2033	8 333	8 333	NC	8 333			86,78	S	252,08	21-déc.-21	AC
<b>TOTAL</b>						<b>10</b>	<b>101 000</b>					

**OBLIGATIONS PRIVEES**

BHNS.O1	DIASPORA BONDS BHS 6,25% 2019-	10 000	10 500	NC	10 500			74,11	S	309,93	10-janv.-22	ACD
FNSBC.O1	FCTC NSIA BANQUE 7 % 2020-2025	8 333	8 167	8 333	8 333,33	178	1 483 333	112,67	T	152,44	16-sept.-21	ACD
PADS.O3	PAD 6,60% 2020-2027	10 000	10 000	NC	10 000			227,21	S	330,00	19-oct.-21	ACD
SNLC.O1	SENELEC 6,50% 2018-2025	8 000	8 400	8 000	8 000	100	800 000	210,54	S	260,00	27-sept.-21	AC
SNTS.O2	SONATEL 6,50% 2020-2027	10 000	10 000	NC	10 000			63,63	S	308,11	16-janv.-22	ACD
<b>TOTAL</b>						<b>278</b>	<b>2 283 333</b>					

**SUKUK ET TITRES ASSIMILES**

SUKCI.S2	SUKUK CI 5.75% 2016-2023	10 000	10 400	NC	10 400			269,93	S	293,89	7-sept.-21	ACD
SUKSN.S2	SUKUK SN 6% 2016-2026	10 000	10 400	NC	10 400			46,67	S	306,67	26-janv.-22	ACD
SUKTG.S1	SUKUK TG 6.5% 2016-2026	10 000	10 300	NC	10 300			12,33	S	377,99	17-févr.-22	ACD
<b>TOTAL</b>						<b>0</b>	<b>0</b>					

**TOTAL - Marché des obligations**

**1 000 498 9 954 317 333**

**Légende :**  
 (#) (\*) Ex-Coupon couru (#)Cours de référence amorti / Coupon couru Ex-c (#)Ex-marge de profits  
 Cours du jour: Ouv.: Ouverture Clôt.: Clôture Moy.: Moyen  
 Type Amort: Type d'Amortissement IF: In Fine AC: Amortissement Constant AD: Amortissement Dégressif ACD: Amortissement Constant Différé  
 Période: Périodicité de paiement des coupons A: Annuelle S: Semestrielle T: Trimestrielle  
 Eché.: Échéance de paiement des intérêts  
 Mentions: NC: Non Coté Ex-c: Ex-coupon ou Ex-droit SP: Suspendu

## INFORMATIONS

### OPERATIONS EN COURS

Emetteur	Opération
TRACTAFRIC CI	Païement de dividendes de 162,90 F CFA net par action, le 02/09/2021
TOTAL	Païement de dividendes de 109,314 F CFA net par action, le 16/08/2021
PALM CI	Païement de dividendes de 102,51 F CFA net par action, le 27/08/2021
SAPH CI	Païement de dividendes de 132,3 F CFA net par action, le 24/08/2021

### AVIS

Entité	N°	Nature	Objet
DC/BR	140 - 2021	Païement de dividendes	Païement de dividendes - Exercice 2020 - TOTAL CI
DC/BR	141 - 2021	Païement de dividendes	Païement de dividendes - Exercice 2020 - TRACTAFRIC MOTORS CI

### COMMUNIQUES

Emetteur	N°	Nature	Objet
SOGB	20210823-1	Rapport	Attestion des Commissaires aux comptes - rapport d'activités 1er semestre 2021 - SOGB CI
SOGB	20210823	Rapport d'activités du 1er semestre	Rapport d'activités au 1er semestre 2021 - SOGB CI

**QUANTITES RESIDUELLES**

**MARCHE DES ACTIONS**

Symbole	Titre	Quantité résiduelle à l'achat	Cours Achat / Vente		Quantité résiduelle à la vente	Cours de Référence
ABJC	SERVAIR ABIDJAN CI	345	1,405	/ 1,410	1 204	1 410
BICC	BICI CI	75	6,010	/ 6,170	341	6 170
BNBC	BERNABE CI	96	1,725	/ 1,820	980	1 725
BOAB	BANK OF AFRICA BN	91	4,325	/ 4,345	286	4 345
BOABF	BANK OF AFRICA BF	17	4,650	/ 4,700	159	4 700
BOAC	BANK OF AFRICA CI	23	4,600	/		4 785
BOAM	BANK OF AFRICA ML	684	Marché	/		1 870
BOAN	BANK OF AFRICA NG	1 310	4,200	/ 4,350	1 396	4 200
BOAS	BANK OF AFRICA SENEGAL	73	2,375	/ 2,390	240	2 390
CABC	SICABLE CI	210	1,350	/ 1,355	167	1 355
CBIBF	CORIS BANK INTERNATIONAL	825	8,010	/ 8,200	209	8 200
CFAC	CFAO MOTORS CI	302	825	/ 830	566	825
CIEC	CIE CI	11	2,150	/ 2,165	211	2 165
ECOC	ECOBANK COTE D'IVOIRE	10	3,765	/ 3,800	498	3 800
ETIT	ECOBANK TRANS. INCORP. TG		/	Marché	8 092 210	13
FTSC	FILTISAC CI	103	1,915	/ 1,975	1 429	1 975
NEIC	NEI-CEDA CI	430	535	/ 545	1 117	545
NSBC	NSIA BANQUE COTE D'IVOIRE	50	5,010	/ 5,100	2 952	5 095
NTLC	NESTLE CI	869	3,820	/ 3,900	281	3 820
ONTBF	ONATEL BF	274	3,755	/ 3,800	400	3 755
ORGT	ORAGROUP TOGO	100	3,850	/ 3,990	2 522	3 990
PALC	PALM CI	160	4,355	/ 4,395	500	4 355
PRSC	TRACTAFRIC MOTORS CI	525	2,800	/ 3,000	8 127	3 000
SAFC	SAFCA CI	1 542	515	/ 540	20	515
SCRC	SUCRIVOIRE	22	1,205	/ 1,210	3	1 200
SDCC	SODE CI	27	4,450	/ 4,500	19 113	4 500
SDSC	BOLLORE	20	1,860	/ 1,870	847	1 870
SEMC	CROWN SIEM CI	993	575	/ 580	747	585
SGBC	SOCIETE GENERALE COTE D'IVOIRE	340	8,600	/ 8,700	1	8 600
SHEC	VIVO ENERGY CI	491	720	/ 745	61	720
SIBC	SOCIETE IVOIRIENNE DE BANQUE	18 457	3,600	/ 3,750	674	3 600
SICC	SICOR CI	296	3,600	/ 4,180	306	3 600
SIVC	AIR LIQUIDE CI	4 330	450	/ 455	1 272	455
SLBC	SOLIBRA CI	3	140,000	/ 162,000	7	140 000
SMBC	SMB CI	167	6,810	/ 6,900	101	6 810
SNTS	SONATEL SN	400	13,925	/ 14,000	188	14 000
SOGC	SOGB CI	97	3,705	/ 3,795	475	3 705
SPHC	SAPH CI	12	3,565	/ 3,650	865	3 650
STAC	SETAO CI	118	650	/ 655	418	650
STBC	SITAB CI	65	3,550	/ 3,700	102	3 700
SVOC	MOVIS CI			/		2 395
TTLC	TOTAL CI	350	1,760	/ 1,800	17	1 800
TTLS	TOTAL SN	5 000	1,785	/ 1,800	12 601	1 800
TTRC	TRITURAF CI-Ste en Liquidation			/		490
UNLC	UNILEVER CI	10	4,400	/ 4,550	42	4 550
UNXC	UNIWAX CI	336	1,700	/ 1,800	510	1 700



**QUANTITES RESIDUELLES**

**MARCHE DES DROITS**

Symbole	Titre	Quantité résiduelle à l'achat	Cours Achat / Vente	Quantité résiduelle à la vente	Cours de Référence
---------	-------	-------------------------------	---------------------	--------------------------------	--------------------

**TROISIEME COMPARTIMENT - BRVM PETITES CAPITALISATIONS**

Symbole	Titre	Quantité résiduelle à l'achat	Cours Achat / Vente	Quantité résiduelle à la vente	Cours de Référence
---------	-------	-------------------------------	---------------------	--------------------------------	--------------------

**QUANTITES RESIDUELLES**

**MARCHE DES OBLIGATIONS**

Symbole	Titre	Quantité résiduelle à l'achat	Cours Achat / Vente	Quantité résiduelle à la vente	Cours de Référence
BHSN.O1	DIASPORA BONDS BHS 6,25% 2019-		/		10 500
FNSBC.O1	FCTC NSIA BANQUE 7 % 2020-2025		/		8 333
PADS.O3	PAD 6,60% 2020-2027		/		10 000
SNLC.O1	SENELEC 6,50% 2018-2025		/ 8,000	48	8 000
SNTS.O2	SONATEL 6,50% 2020-2027		/ 10,000	15	10 000
EOM.O1	ETAT DU MALI 6.20% 2016-2023		/		3 332
EOM.O2	Etat du Mali 6.50% 2017-2024		/		6 000
EOM.O3	ETAT DU MALI 6,50 % 2018-2025		/		9 800
EOM.O4	ETAT DU MALI 6,50% 2019-2027		/		10 000
EOM.O5	ETAT DU MALI 6,50% 2020-2028		/		10 060
EOM.O6	ETAT DU MALI 6,50% 2020-2027		/		10 800
TPCI.O59	TPCI 5,90% 2021-2031		/		10 000
TPCI.O60	TPCI 5,80% 2021-2028		/		10 000
TPCI.O61	TPCI 5,90% 2021-2031		/		10 000
TPNE.O1	TRESOR PUBLIC DU NIGER 6,50% 2019-2026	500	9,802 / 10,500	1 912	10 500
TPNE.O2	TRESOR PUBLIC DU NIGER 6,50% 2019 - 2026		/ 10,700	1 945	10 700
TPNE.O3	TRESOR PUBLIC DU NIGER 6,5% 2020-2027		/ 10,500	135	10 500
TPCI.O53	TPCI 5,80% 2020-2027		/		10 000
TPCI.O54	TPCI 5,90% 2020-2030		/		10 100
TPCI.O55	TPCI 5,80% 2020-2027		/ 10,100	490	10 100
TPCI.O56	TPCI 5,90% 2020-2030		/		10 300
TPCI.O57	TPCI 5,80% 2020-2027		/		10 000
TPCI.O58	TPCI 5,80% 2021-2028		/		9 925
TPCI.O47	TPCI 5,80% 2020 - 2027		/		10 000
TPCI.O48	TPCI 5,80% 2020- 2027		/ 10,000	35	9 950
TPCI.O49	TPCI 5,90% 2020- 2030		/		10 085
TPCI.O50	TPCI 5,90% 2020-2030		/		10 000
TPCI.O51	TPCI 5,80% 2020-2027		/		10 000
TPCI.O52	TPCI 5,90% 2020-2030		/		10 300
TPCI.O41	TPCI 5,80% 2020-2027		/		10 700
TPCI.O42	TPCI 5,90% 2020-2030		/		10 300
TPCI.O43	TPCI 5,90% 2020 - 2030		/ 10,500	980	10 500
TPCI.O44	TPCI 5,80% 2020 - 2027		/		10 000
TPCI.O45	TPCI 5,80% 2020 - 2027		/		10 000
TPCI.O46	TPCI 5,90% 2020 - 2030		/		10 300
TPCI.O35	TPCI 5,75% 2019 -2026		/ 10,200	2	9 950
TPCI.O36	TPCI 5,75% 2019- 2026		/		10 000
TPCI.O37	TPCI 5,80% 2019-2026		/		10 000
TPCI.O38	TPCI 5,75% 2019-2026		/		10 000
TPCI.O39	TPCI 5,75% 2019 - 2026		/ 10,500	1 500	10 500
TPCI.O40	TPCI 5,75% 2019-2026		/		10 000
TPCI.O29	TPCI 6% 2018-2026		/		10 000
TPCI.O30	TPCI 5,95% 2018-2025		/		9 000
TPCI.O31	TPCI 5,75% 2019 - 2026		/		10 000
TPCI.O32	TPCI 2,23% 2019-2026		/		10 000
TPCI.O33	TPCI 5.75% 2019-2026		/ 10,400	1 910	10 400
TPCI.O34	TPCI 6% 2019-2029		/ 10,000	108	10 000
TPCI.O23	TPCI 5.90% 2016-2026		/ 10,000	358	9 800
TPCI.O24	TPCI 6.25% 2017-2029		/		10 500

lundi 23 août 2021

TPCI.O25	TPCI 5,95% 2017-2024 A			/			10 000
TPCI.O26	TPCI 5,95% 2017-2024 B			/			10 050
TPCI.O27	TPCI 6% 2017-2025			/			10 000
TPCI.O28	TPCI 6% 2018 - 2026			/	10,400	32	10 500
TPCI.O17	TPCI 3% 2014-2024			/			10 000
TPCI.O18	TPCI 5.85% 2014-2021			/			10 000
TPCI.O19	TPCI 5.99% 2015-2025			/			10 000
TPCI.O20	TPCI 5.85% 2015-2022			/			10 000
TPCI.O21	TPCI 6% 2016-2028			/	10,000	78	9 999
TPCI.O22	TPCI 5.90% 2016 - 2026			/			10 000
TPBF.O8	TPBF 6,50% 2019-2027	4	9,900	/			10 000
TPBF.O9	TPBF 6,50% 2019 - 2027			/			10 500
TPBJ.O1	TPBJ 6.50% 2017-2027			/			10 500
TPBJ.O2	TPBJ 6.50% 2018-2025			/			10 500
TPBJ.O3	TPBJ 6,50% 2020-2028			/			9 900
TPCI.O16	TPCI 6.55% 2014-2022			/			10 000
TPBF.O12	TPBF 6.50% 2021-2031			/	10,200	1 450	10 100
TPBF.O13	TPBF 6,50 % 2021 - 2031			/			10 001
TPBF.O4	TPBF 6.50% 2017-2027			/			10 000
TPBF.O5	TPBF 6,50% 2017-2024			/			10 500
TPBF.O6	TPBF 6.50% 2018-2025			/	10,500	978	10 500
TPBF.O7	TPBF 6,50% 2018- 2025			/			10 000
EOM.O7	ETAT DU MALI 6.50% 2021-2031			/	10,200	1 490	10 200
EOS.O5	ETAT SENEGAL 6.50% 2013-2023			/			10 000
EOS.O6	ETAT SENEGAL 6.50% 2014-2021			/			1 030
EOS.O7	ETAT SENEGAL 6.30% 2015-2025	24	10,000	/			10 500
TPBF.O10	TPBF 6,50% 2020 - 2028			/			10 000
TPBF.O11	TPBF 6,50 % 2020-2028			/	10,000	50	10 000
BIDC.O4	BIDC-EBID 6.10% 2017-2027			/			7 500
BIDC.O5	BIDC-EBID 6,40% 2019-2026			/	10,000	13	10 500
BIDC.O6	BIDC-EBID 6,50 % 2021-2028			/	10,100	1 490	10 100
BOAD.O12	BOAD 5.95% 2014-2021			/			10 050
CRRH.O1	CRRH-UEMOA 6.10% 2012-2022			/			9 925
CRRH.O2	CRRH-UEMOA 6.10% 2012-2024			/			10 000
CRRH.O9	CRRH-UEMOA 6.05% 2018-2033			/			8 333
CRRH.O3	CRRH-UEMOA 6% 2013-2023			/			10 000
CRRH.O4	CRRH-UEMOA 6% 2014-2024			/			9 975
CRRH.O5	CRRH-UEMOA 5.85% 2015-2025			/			10 000
CRRH.O6	CRRH-UEMOA 5.85% 2016-2026			/			10 000
CRRH.O7	CRRH-UEMOA 5.95% 2017-2029			/			7 083
CRRH.O8	CRRH-UEMOA 5.95% 2018-2030			/			7 898

## SUKUK ET TITRES ASSIMILES

Symbole	Titre	Quantité résiduelle à l'achat	Cours Achat / Vente	Quantité résiduelle à la vente	Cours de Référence
SUKCI.S2	SUKUK CI 5.75% 2016-2023		/		10 400
SUKSN.S2	SUKUK SN 6% 2016-2026		/		10 400
SUKTG.S1	SUKUK TG 6.5% 2016-2026	2	10,200	/	10 300

**CALENDRIER DES ASSEMBLEES GENERALES**

**ANNEE : 2021**

Société	Nature	Date	Heure	Lieu
NSBC	Ordinaire	06/08/2021	10:00:00	Maison du Patronat Ivoirien (CGECI) sise à Abidjan Plateau, Avenue Lamblin
TOTAL SENEGAL S.A.	Mixte	30/06/2021	17:00:00	Lamantin Beach Hôtel et par VISIOCONFERENCE
BERNABE CI	Ordinaire	28/06/2021	10:00:00	Salle de conférence du Radisson Blu Hôtel situé près de l'Aéroport d'Abidjan
UNIWAX CI	Ordinaire	25/06/2021	09:00:00	Espace Latrille Events, sis à Abidjan Commune de Cocody, aux Deux-Plateaux (Carrefour Duncan)
TRACTAFRIC CI	Ordinaire	24/06/2021	10:00:00	Hôtel AZALAI sis Marcory, Bd VGE, en face de Cap Sud, à côté de la banque BGFI
FILTISAC CI	Ordinaire	24/06/2021	11:00:00	Espace Latrille Events, sis à Abidjan Commune de Cocody, aux Deux-Plateaux Boulevard Latrille
BOLLORE TRANSPORT & LOGISTICS	Ordinaire	24/06/2021	10:00:00	Salle Lougah François du palais de la culture sis à Treichville
SAFCA CI	Ordinaire	23/06/2021	10:00:00	Siège de la société, sis à Abidjan, 1, Rue des Carrossiers, Zone 3 C (Face SOCOCE Treichville)
SODECI	Ordinaire	22/06/2021	08:30:00	Visioconférence
TOTAL	Mixte	21/06/2021	10:00:00	Espace Latrille Events, sis à Abidjan Commune de Cocody, aux Deux-Plateaux Boulevard Latrille
CIE CI	Ordinaire	21/06/2021	08:30:00	Visioconférence
PALM CI	Ordinaire	18/06/2021	09:30:00	Visioconférence
ORAGROUP	Mixte	18/06/2021	10:00:00	Hôtel 2 Février, Lomé TOGO
SUCRIVOIRE	Ordinaire	17/06/2021	09:30:00	Visioconférence
BICI CI	Ordinaire	17/06/2021	10:00:00	Auditorium de la Maison des Entreprises (CGECI) sise au Plateau
SOGB	Ordinaire	17/06/2021	11:00:00	Immeuble CRRAE - UEMOA sis à Abidjan Plateau
NEI-CEDA CI	Ordinaire	16/06/2021	10:00:00	Hôtel TIAMA, Abidjan-Plateau
CFAO MOTORS CI	Ordinaire	15/06/2021	09:00:00	Siège social sis à Abidjan Treichville, 117, Boulevard de Marseille
SETAO CI	Ordinaire	15/06/2021	10:00:00	Hôtel TIAMA (salon EBENE), Abidjan-Plateau
SAPH CI	Ordinaire	14/06/2021	09:30:00	Visioconférence
NESTLE CI	Ordinaire	04/06/2021	10:00:00	Visioconférence
AIR LIQUIDE CI	Ordinaire	04/06/2021	09:00:00	Salle de conférence de la CRRAE-UMOA, à Abidjan
SITAB	Ordinaire	03/06/2021	10:00:00	SALLE JEWELS de la CGECI (Plateau)
SMB	Ordinaire	01/06/2021	09:30:00	Angle du Boulevard de la République et de l'Avenue Lamblin
ECOBANK TG	Mixte	27/05/2021	10:30:00	Visioconférence
SOLIBRA	Mixte	21/05/2021	09:00:00	Espace CRISTAL 8, rue du Chevalier de Clieu Zone 4 C « Salle PLATINIUM » ABIDJAN
SGB CI	Mixte	19/05/2021	09:00:00	Espace Latrille Events, sis à Abidjan Commune de Cocody, aux Deux-Plateaux Boulevard Latrille
SIB	Ordinaire	17/05/2021	09:00:00	Maison de l'Entreprise (siège du Patronat Ivoirien), Abidjan-Plateau à l'Angle du Boulevard de la République
SONATEL	Ordinaire	28/04/2021	10:00:00	Visioconférence
ONATEL BF	Ordinaire	27/04/2021	14:00:00	Hôtel SOPATEL SILMANDE, OUAGADOUGOU-BURKINA FASO
UNILEVER CI	Mixte	19/04/2021	08:00:00	Visioconférence
BANK OF AFRICA ML	Mixte	16/04/2021	09:30:00	Siège de la banque
BANK OF AFRICA SN	Ordinaire	16/04/2021	09:30:00	Immeuble Elan II au 2ème Etage, Almadies, Zone 12, Route de Ngor à Dakar
BANK OF AFRICA CI	Ordinaire	15/04/2021	10:00:00	Salle Jewels du Patronat Ivoirien (CGECI) sis à Abidjan Plateau, immeuble MDE
ECOBANK CI	Mixte	08/04/2021	10:00:00	Hôtel Radisson Blu, sis à Abidjan Port Bouët, route de l'aéroport international Felix Houphouët Boigny
BANK OF AFRICA BN	Ordinaire	08/04/2021	10:00:00	Hôtel GOLDEN TULIP à Cotonou
CORIS BANK INTERNATIONAL	Mixte	08/04/2021	09:00:00	Hôtel SOPATEL Silmandé SA, à Ouagadougou
BANK OF AFRICA NG	Ordinaire	07/04/2021	10:00:00	Centre de Formation de la BOA NIGER (BOA-Siège)
BANK OF AFRICA BF	Mixte	01/04/2021	10:00:00	Salle WANGO de LAICO HOTEL OUAGA 2000
SICABLE	Ordinaire	30/03/2021	10:00:00	L'hôtel TIAMA, à ABIDJAN
BANK OF AFRICA SN	Ordinaire	26/03/2021	09:30:00	Immeuble Elan II au 2ème Etage, Almadies, Zone 12, Route de Ngor à Dakar



# L'actualité de la BRVM sur nos plateformes digitales

## Infos BRVM

Pour recevoir les informations boursières par SMS, souscrivez :



Côte d'Ivoire : \*430#  
Bénin : \*430\*15#



Côte d'Ivoire : #139#  
Burkina Faso : \*310#



Côte d'Ivoire : \*431#  
Niger : \*512\*9#  
Togo : \*310#

## Site web

[www.brvm.org](http://www.brvm.org)



## Application Mobile

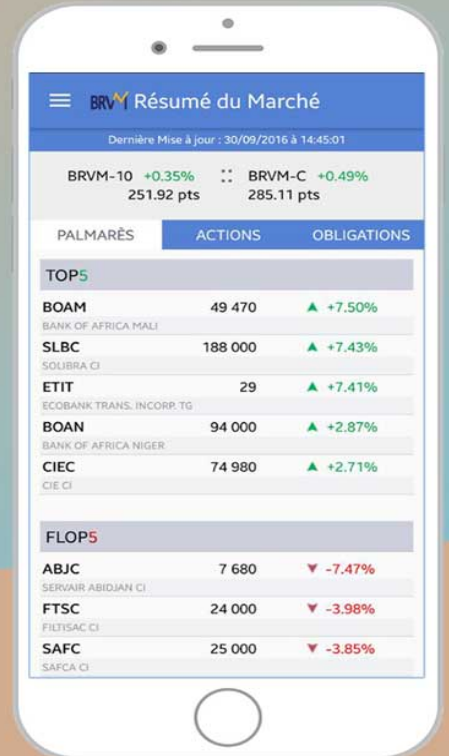

Disponible sur  
 Google play

Disponible sur  
 App Store

Nous suivre sur :





DEPOSITAIRE CENTRAL / BANQUE DE REGLEMENT  
Afrique de l'Ouest

## AVIS N° 140-2021/DC/BR/DG

-----

### Paiement de dividendes

### TOTAL CI Exercice 2020

-----

Le Dépositaire Central/Banque de Règlement porte à la connaissance des Teneurs de Comptes/Conservateurs que la société TOTAL CI mettra en paiement via le DC/BR, le 27 septembre 2021 (date de fermeture des registres), son dividende annuel au titre de l'exercice 2020 pour un montant total net de 1 859 103 198 (Un milliard huit cent cinquante-neuf millions cent trois mille cent quatre-vingt-dix-huit FCFA), soit un dividende net par action de 109,314 FCFA.

Pour toute information complémentaire, les intéressés sont priés de contacter le service financier de cette opération : BICI BOURSE, 01 BP 1298 Abidjan 01 ; Tél : +225 27 20 20 16 68 ; Fax : +225 27 20 21 47 22.

Fait à Abidjan, le 20 août 2021

Pour le Directeur Général du DC/BR,  
Le Directeur du Département des  
Finances, de l'Administration et des  
Ressources Humaines,  
Chargé de l'interim

  
Dépositaire Central \* DC / BR \* Banque de Règlement  
DC / BR  
18 Av. J. Anoma  
01 BP 3802 ABIDJAN 01  
Tél: 20.32.66.85  
Fax: 20.32.66.84  
Plateau - ABIDJAN  
COTE D'IVOIRE  
Afrique de l'Ouest UEMOA

Maxime DESSOU

**AVIS N° 141-2021/DC/BR/DG**

-----

**Paiement de dividendes**

**TRACTAFRIC MOTOR CI**  
**Exercice 2020**

-----

Le Dépositaire Central/Banque de Règlement porte à la connaissance des Teneurs de Comptes/Conservateurs que la société TRACTAFRIC MOTORS CI mettra en paiement via le DC/BR le 02 septembre 2021 (**date de fermeture des registres**), son dividende annuel au titre de l'exercice 2020 pour un montant total net de **1 668 096 000 FCFA** (**Un milliard six cent soixante-huit millions quatre-vingt-seize mille FCFA**), soit un dividende net par action de **162,90 FCFA**.

Pour toute information complémentaire, les intéressés sont priés de contacter le service financier de cette opération : Attijari Securities West Africa, 01 BP 1300 Abidjan 01 ; Tél : +225 27 20 21 98 26 ; Fax : +225 27 20 21 98 27.

Fait à Abidjan, le 20 août 2021

Pour le Directeur Général du DC/BR,  
Le Directeur du Département des  
Finances, de l'Administration et des  
Ressources Humaines,  
Chargé de l'intérim

Maxime DESSOU







# Société des caoutchoucs de Grand-Béréby

SOCIETE ANONYME - CAPITAL: 21.601.840.000 FCFA

RCCM: CI. SAS. 1979 B 1.622 - CC: 7901993 M

## RAPPORT D'ACTIVITE DU PREMIER SEMESTRE 2021

### I- Tableau d'activité et de résultats

Indicateurs en FCFA	1 <sup>er</sup> Semestre 2021	1 <sup>er</sup> Semestre 2020	Année 2020	Variation	
				En valeur	En pourcentage
Chiffre d'affaires	40 050 101 665	33 494 079 081	66 481 138 751	6 556 022 584	19,6%
Résultat d'exploitation	10 149 653 389	5 242 361 797	11 222 137 937	4 907 291 592	93,6%
Résultat financier	-398 152 783	-465 533 765	-911 347 719	67 380 982	14,5%
Résultat des activités ordinaires	9 751 500 606	4 776 828 032	10 310 790 218	4 974 672 574	104,1%
Impôt sur le résultat	2 214 142 857	1 069 253 091	2 228 618 282	1 144 889 766	107,1%
Résultat net	7 537 287 459	3 683 155 901	7 652 581 444	3 854 131 558	104,6%

Les informations présentées dans ce tableau d'activité ont été établies conformément aux règles et principes comptables du SYSCOHADA

### II- Commentaires de la Direction de la société

La hausse de 20% du chiffre d'affaires du 1er semestre 2021 résulte des effets prix de vente (+26%) et volumes vendus (+2%) de nos produits Palmier qui sont désormais certifiés RSPO pour 25% de nos parcelles.

S'agissant du Caoutchouc, les volumes vendus sont en augmentation de 1% et profitent d'un prix de vente moyen supérieur de 13% à celui constaté au 1er semestre 2020.

Cette hausse du chiffre d'affaires s'accompagne d'une hausse de 10% des charges d'exploitation décaissables par rapport au 1er semestre 2020.

Le résultat d'exploitation du 1er semestre 2021 progresse de 4 907 millions FCFA (+94%)

Le résultat net de la SoGB progresse de 3 854 millions (+105%) pour s'établir à 7 537 millions au 30 juin 2021.

Perspectives du second semestre 2021 : dans un contexte international toujours agité par la crise de la COVID-19 la SOGB poursuivra la maîtrise de ses charges d'exploitation et s'efforcera de mener à son terme la certification RSPO de son activité Palmier.

### III- Autres informations

Ce rapport d'activité a fait l'objet d'une attestation délivrée par les commissaires aux comptes à l'issue d'une revue limitée des comptes arrêtés au 30 juin 2021.

Fait à Abidjan, le 23 août 2021



SOCIETE DE CONSEIL DE GESTION  
ET D'EXPERTISE COMPTABLE

Uniconseil  
Cocody Angré – 7<sup>ème</sup> Tranche  
Rue L 173, Lot n° 2849, Ilot n° 237  
01 BP 5552 Abidjan 01  
Téléphone : 27 22 59 94 90

SOCOGE  
Rue K10, derrière BMW  
Deux-plateaux - ENA  
04 BP 868 Abidjan 04  
Téléphone : 27 22 54 16 56 / 70

## SOCIETE DES CAOUTCHOUCS DE GRAND-BEREBY (SO.G.B.) S.A.

Attestation des commissaires aux comptes  
sur le tableau d'activité et de résultat  
et le rapport d'activité semestriel au 30 juin 2021

**Attestation des commissaires aux comptes  
sur le tableau d'activité et de résultat  
et le rapport d'activité semestriel au 30 juin 2021**

**SO.G.B. S.A.**

---

## Table des matières

<b>1. Etendue de l'examen limité.....</b>	<b>1</b>
<b>2. Conclusion.....</b>	<b>2</b>

Uniconseil  
Cocody Angré – 7ème Tranche  
Rue L 173, Lot n° 2849, Ilot n° 237  
01 BP 5552 Abidjan 01  
Téléphone : 27 22 59 94 90

SOCOGE C  
Rue K10, derrière BMW  
Deux-plateaux - ENA  
04 BP 868 Abidjan 04  
Téléphone : 27 22 54 16 56 / 70

## SOCIETE DES CAOUTCHOUCS DE GRAND-BEREBY (SO.G.B.) S.A.

### Attestation des commissaires aux comptes sur le tableau d'activité et de résultat et le rapport d'activité semestriel au 30 juin 2021

En notre qualité de commissaires aux comptes de votre société et, en application de l'article 849 de l'Acte uniforme de l'OHADA relatif au droit des sociétés commerciales et du GIE, nous avons effectué l'examen limité du tableau d'activité et de résultat et du rapport d'activité semestriel de la Société des Caoutchoucs de Grand-Béréby (SO.G.B.), couvrant la période du 1<sup>er</sup> janvier au 30 juin 2021, tels qu'ils sont joints à la présente attestation.

La direction est responsable de l'établissement et de la présentation du tableau d'activité et de résultat et du rapport d'activité semestriel conformément aux dispositions des articles 850 et 851 de l'Acte uniforme de l'OHADA relatif au droit des sociétés commerciales et du GIE.  
Les comptes ont été tenus conformément aux règles et principes comptables du SYSCOHADA.

Notre responsabilité est d'exprimer une conclusion sur ce tableau d'activité et de résultat et ce rapport d'activité semestriel sur la base de notre examen limité.

#### 1. Etendue de l'examen limité

Nous avons effectué notre examen limité selon la Norme ISRE 2410 "Examen limité d'informations financières intermédiaires effectué par l'auditeur indépendant de l'entité". Cette norme requiert la mise en œuvre de diligences limitées conduisant à une assurance modérée que les comptes intermédiaires ne comportent pas d'anomalies significatives. Un examen de cette nature ne

comprend pas tous les contrôles propres à un audit effectué conformément aux dispositions du Règlement N°01/2017/CM/OHADA portant harmonisation des pratiques des professionnels de la comptabilité et de l'audit dans les pays membres de l'OHADA mais se limite à mettre en œuvre des procédures analytiques et d'autres procédures d'examen limité, à obtenir auprès des personnes responsables des questions financières et comptables et de toute personne compétente, les informations que nous avons estimées nécessaires. En conséquence, nous n'exprimons pas d'opinion d'audit.

## 2. Conclusion

Sur la base de notre examen limité, nous n'avons pas relevé de faits qui nous laissent à penser que le tableau d'activité et de résultat et le rapport semestriel ci-joints ne donnent pas, dans tous leurs aspects significatifs, des informations sincères et n'ont pas été établis conformément aux dispositions des articles 850 et 851 de l'Acte uniforme de l'OHADA relatif au droit des sociétés commerciales et du GIE.

Fait à ABIDJAN,  
le 16 août 2021

Les Commissaires aux Comptes

UNICONSEIL

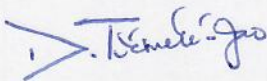

TIEMELE-YAO Djué  
Expert-comptable diplômé  
Associé Gérant

SOCOGE C



AKOSSAY Koffi  
Expert-comptable diplômé  
Associé Gérant

# **ANNEXE**



# Société des caoutchoucs de Grand-Béréby

SOCIETE ANONYME - CAPITAL: 21.601.840.000 FCFA

RCCM: CI. SAS. 1979 B 1.622 - CC: 7901993 M

## RAPPORT D'ACTIVITE DU PREMIER SEMESTRE 2021

### I- Tableau d'activité et de résultats

Indicateurs en FCFA	1 <sup>er</sup> Semestre 2021	1 <sup>er</sup> Semestre 2020	Année 2020	Variation	
				En valeur	En pourcentage
Chiffre d'affaires	40 050 101 665	33 494 079 081	66 481 138 751	6 556 022 584	19,6%
Résultat d'exploitation	10 149 653 389	5 242 361 797	11 222 137 937	4 907 291 592	93,6%
Résultat financier	-398 152 783	-465 533 765	-911 347 719	67 380 982	14,5%
Résultat des activités ordinaires	9 751 500 606	4 776 828 032	10 310 790 218	4 974 672 574	104,1%
Impôt sur le résultat	2 214 142 857	1 069 253 091	2 228 618 282	1 144 889 766	107,1%
Résultat net	7 537 287 459	3 683 155 901	7 652 581 444	3 854 131 558	104,6%

Les informations présentées dans ce tableau d'activité ont été établies conformément aux règles et principes comptables du SYSCOHADA

### II- Commentaires de la Direction de la société

La hausse de 20% du chiffre d'affaires du 1er semestre 2021 résulte des effets prix de vente (+26%) et volumes vendus (+2%) de nos produits Palmier qui sont désormais certifiés RSPO pour 25% de nos parcelles.

S'agissant du Caoutchouc, les volumes vendus sont en augmentation de 1% et profitent d'un prix de vente moyen supérieur de 13% à celui constaté au 1er semestre 2020.

Cette hausse du chiffre d'affaires s'accompagne d'une hausse de 10% des charges d'exploitation décaissables par rapport au 1er semestre 2020.

Le résultat d'exploitation du 1er semestre 2021 progresse de 4 907 millions FCFA (+94%)

Le résultat net de la SoGB progresse de 3 854 millions (+105%) pour s'établir à 7 537 millions au 30 juin 2021.

Perspectives du second semestre 2021 : dans un contexte international toujours agité par la crise de la COVID-19 la SOGB poursuivra la maîtrise de ses charges d'exploitation et s'efforcera de mener à son terme la certification RSPO de son activité Palmier.

### III- Autres informations

Ce rapport d'activité a fait l'objet d'une attestation délivrée par les commissaires aux comptes à l'issue d'une revue limitée des comptes arrêtés au 30 juin 2021.

Fait à Abidjan, le 9 août 2021



18 Août 2021

## CALENDRIER DE PAIEMENT DES DIVIDENDES

ANNEE : 2021

Titres	Montant du dividende net par action en FCFA	Numéro de l'Avis	Date de publication de l'Avis au BOC	Ex-dividende	Date de paiement du dividende
				T-2	T
BOA BURKINA FASO	370	051-2021 BRVMDG	12/04/2021	29/04/2021	03/05/2021
BOA NIGER	429,66	054-2021 BRVMDG	13/04/2021	04/05/2021	06/05/2021
ECOBANK CI	294,3	058-2021 BRVMDG	22/04/2021	04/05/2021	06/05/2021
BOA COTE D'IVOIRE	315	083-2021 BRVMDG	26/04/2021	10/05/2021	12/05/2021
SONATEL SENEGAL	1 225	065-2021 BRVMDG	30/04/2021	12/05/2021	17/05/2021
BOA BENIN	436	055-2021 BRVMDG	13/04/2021	18/05/2021	20/05/2021
BOA SENEGAL	161,01	061-2021 BRVMDG	27/04/2021	28/05/2021	01/06/2021
ONATEL BF	399,5635	076-2021 BRVMDG	17/05/2021	28/05/2021	01/06/2021
SOCIETE GENERALE CI	368,298	091-2021 BRVMDG	28/05/2021	28/06/2021	30/06/2021
SITAB CI	436,123	108-2021 BRVMDG	16/06/2021	30/06/2021	02/07/2021
CORIS BANK INTERNATIONAL BF	406	097-2021 BRVMDG	08/06/2021	02/07/2021	06/07/2021
BICI CI	50	112-2021 BRVMDG	22/06/2021	02/07/2021	06/07/2021
CIE CI	167,14	122-2021 BRVMDG	29/06/2021	12/07/2021	14/07/2021
SOGB CI	250	113-2021 BRVMDG	22/06/2021	13/07/2021	15/07/2021
SMB CI	810	126-2021 BRVMDG	01/07/2021	13/07/2021	15/07/2021
CFAO MOTORS CI	22,15	127-2021 BRVMDG	01/07/2021	13/07/2021	15/07/2021
SETAO CI	66,15	109-2021 BRVMDG	21/06/2021	14/07/2021	16/07/2021
UNIWAX CI	18	128-2021 BRVMDG	02/07/2021	14/07/2021	16/07/2021
SIB CI	360	131-2021 BRVMDG	06/07/2021	21/07/2021	23/07/2021
SODECI	337,5	133-2021 BRVMDG	07/07/2021	23/07/2021	27/07/2021
FILTISAC CI	235	121-2021 BRVMDG	28/06/2021	28/07/2021	30/07/2021
NESTLE CI	363,665	132-2021 BRVMDG	07/07/2021	28/07/2021	30/07/2021
TOTAL SN	223,6	137-2021 BRVMDG	09/07/2021	28/07/2021	30/07/2021
SICABLE	133	148-2021 BRVMDG	16/07/2021	29/07/2021	02/08/2021
SOLIBRA CI	2 736	147-2021 BRVMDG	16/07/2021	30/07/2021	03/08/2021
BOLLORE TRANSPORT & LOGISTICS CI	100	153-2021 BRVMDG	26/07/2021	09/08/2021	11/08/2021



<b>SUCRIVOIRE CI</b>	<b>40,5</b>	<b>157-2021 BRVMDG</b>	<b>05/08/2021</b>	<b>18/08/2021</b>	<b>20/08/2021</b>
<b>SAPH CI</b>	<b>132,3</b>	<b>160-2021 BRVMDG</b>	<b>09/08/2021</b>	<b>20/08/2021</b>	<b>24/08/2021</b>
<b>PALM CI</b>	<b>102,51</b>	<b>162-2021 BRVMDG</b>	<b>11/08/2021</b>	<b>25/08/2021</b>	<b>27/08/2021</b>
<b>TRACTAFRIC MOTORS CI</b>	<b>162,9</b>	<b>167-2021 BRVMDG</b>	<b>18/08/2021</b>	<b>31/08/2021</b>	<b>02/09/2021</b>
<b>TOTAL CI</b>	<b>109,314</b>	<b>166-2021 BRVMDG</b>	<b>16/08/2021</b>	<b>23/09/2021</b>	<b>27/09/2021</b>

# BULLETIN OFFICIEL

## OPCVM: FONDS COMMUNS DE PLACEMENT ET SOCIÉTÉS D'INVESTISSEMENT A CAPITAL VARIABLE



lundi 23 août 2021

Sociétés de gestion	Dépositaire	OPCVM	Categorie	Origine	Valeur Liquidative						
					Précédente		Actuelle		Variation		
					Valeur	Date	Valeur	Date	Origine	Précédent	
<b>QUOTIDIENNES</b>											
AFRICABOURSE ASSET MANAGEMENT	AFRICABOURSE SA	FCP AAM CAPITAL SUR	OCT	5 000	7 530,13	19/08/2021	7 531,05	20/08/2021	10/10/2012	50,62%	0,01%
		FCP AAM EPARGNE CROISSANCE	D	5 000	6 761,88	19/08/2021	6 772,89	20/08/2021	19/11/2012	35,46%	0,16%
		FCP AAM OBLIGATIS	OMLT	5 000	7 868,63	19/08/2021	7 880,15	20/08/2021	12/09/2012	57,60%	0,15%
AFRICAM SA	SBIF	FCP AAM EPARGNE ACTION	A	5 000	4 317,20	19/08/2021	4 354,98	20/08/2021	16/01/2017	-12,90%	0,88%
		FCP EXPANSIO	D	5 000	8 933,03	19/08/2021	8 943,23	20/08/2021	01/01/2013	78,86%	0,11%
		FCP SECURITAS	OMLT	5 000	6 823,12	19/08/2021	6 825,54	20/08/2021	01/01/2013	36,51%	0,04%
AFRICAIN DE GESTION D'ACTIFS	SGI AGI	FCP VALORIS	A	5 000	7 072,40	19/08/2021	7 091,47	20/08/2021	01/01/2013	41,83%	0,27%
		FCP CAPITAL PLUS	D	1 000	1 161,41	19/08/2021	1 162,20	20/08/2021	11/03/2019	16,22%	0,07%
		FCP CONFORT PLUS	OMLT	1 000	1 145,28	19/08/2021	1 146,14	20/08/2021	11/03/19	14,61%	0,075%
ATLANTIC ASSET MANAGEMENT	ATLANTIQUE FINANCE	FCP ATLANTIQUE CROISSANCE	D	5 000	4 481,45	12/08/2021	ND	ND	30/05/2015	-	-
		FCP ATLANTIQUE LIQUIDITE	OCT	5 000	5 532,58	12/08/2021	ND	ND	12/07/2019	-	-
		FCP ATLANTIQUE ACTIONS	A	5 000	5 929,92	12/08/2021	ND	ND	25/10/2019	-	-
		FCP ATLANTIQUE SERENITE	OMLT	5 000	5 581,50	12/08/2021	ND	ND	12/07/2019	-	-
		FCP ATLANTIQUE HORIZON	D	5 000	5 784,63	12/08/2021	ND	ND	25/10/2019	-	-
		FCP ATLANTIQUE SECURITE	OMLT	5 000	5 897,81	12/08/2021	ND	ND	30/05/2015	-	-
BNI GESTION	BNI FINANCES	FCP CAPITAL CROISSANCE	D	10 000	ND	07/07/2021	ND	08/07/2021	ND	-	-
		OBLIG SECURITE	OMLT	10 000	9 399,01	08/07/2021	ND	ND	06/06/2014	-	-
BOA ASSET MANAGEMENT	BOA CAPITAL SECURITIES	FCP DYNAMIC SAVINGS	A	10 000	ND	07/07/2021	ND	08/07/2021	ND	-	-
		FCP Emergence	D	5 000	7 012,76	16/08/2021	ND	ND	Feb.2010	-	-
BRM ASSET MANAGEMENT	BRM	FCP Tresor Monea	OCT	25 000 000	34 464 175,26	16/08/2021	ND	ND	Dec. 2013	-	-
		FCP "BRM DYNAMIQUE"	D	10 000	12 923,13	08/09/2014	ND	ND	12/03/2009	-	-
CGF GESTION	CGF BOURSE	FCP "BRM OBLIGATAIRE"	D	10 000	12 057,50	17/10/2014	ND	ND	12/03/2009	-	-
		FCP ACTIONS PHARMACIE	A	1000	926,14	09/04/2021	ND	ND	25/07/14	-	-
		FCP AL BARAKA	A	1000	1 084,34	09/04/2021	ND	ND	01/03/17	-	-
		FCP AL BARAKA 2	D	1000	1 105,76	09/04/2021	ND	ND	25/01/18	-	-
		FCP ASSUR SENEGAL	D	1000000	1 154 495,98	09/04/2021	ND	ND	06/07/14	-	-
		FCP PLACEMENT AVANTAGE	D	1000	1 476,48	09/04/2021	ND	ND	29/03/13	-	-
		FCP PLACEMENT CROISSANCE	A	1000	1 120,79	09/04/2021	ND	ND	29/03/13	-	-
		FCP POSTEFINANCES HORIZON	D	1000	1 619,09	09/04/2021	ND	ND	27/06/09	-	-
		FCP PLACEMENT QUIETUDE	D	1000	1 443,70	09/04/2021	ND	ND	29/03/13	-	-
		FCP LIQUIDITE-OPTIMUM	OMLT	10000	11 329,34	09/04/2021	ND	ND	01/10/17	-	-
		FCP BNDE VALEURS	A	1000	1 114,55	09/04/2021	ND	ND	02/09/16	-	-
		FCP CORIS ACTIONS	A	5 000	6 033,39	19/08/2021	6 073,50	20/08/2021	11/11/2014	21,47%	0,66%
		FCP ASSURANCES	OCT	5 000	5 235,37	19/08/2021	5 235,86	20/08/2021	22/11/2019	4,72%	0,01%
		FCP CORIS PERFORMANCE	D	5 000	6 448,50	19/08/2021	6 479,69	20/08/2021	11/11/2014	29,59%	0,48%
NSIA AM	UBA CI	NSIA FONDS DIVERSIFIE	D	5 000	5 201,31	19/08/2021	ND	ND	03/12/2018	-	-
		AURORE OPPORTUNITES	A	5 000	5 219,35	19/08/2021	ND	ND	08/03/2019	-	-
OAM S.A	SGI TOGO	FCP-1 OPTI PLACEMENT	D	5 000	12 169,47	10/10/2018	ND	ND	01/02/2002	-	-
		FCP-2 OPTI REVENU	OMLT	5 000	6 821,57	10/10/2018	ND	ND	01/02/2002	-	-
		FCP-3 OPTI CAPITAL	D	5 000	16 615,03	10/10/2018	ND	ND	24/01/2003	-	-
SOGESPAR	SOGEBOURSE	FCP SOGEAVENIR	D	500	1 503,00	19/08/2021	1 508,00	20/08/2021	01/10/2002	201,60%	0,33%
		FCP SOGEDEFI	D	4 888	3 659,00	19/08/2021	3 676,00	20/08/2021	23/12/2014	-24,80%	0,46%
		FCP SOGEDYNAMIQUE	A	4 888	3 539,00	19/08/2021	3 571,00	20/08/2021	23/12/2014	-26,94%	0,90%
		FCP SOGELIQUID	M	10 000 000	10 445 755,00	19/08/2021	10 447 201,00	20/08/2021	16/06/2020	4,47%	0,01%
		FCP SOGEPRIVILLEGE	D	4 888	5 099,00	19/08/2021	5 099,00	20/08/2021	23/12/2014	-21,79%	0,08%
		FCP SOGECURITE	OMLT	4 888	5 099,00	19/08/2021	5 099,00	20/08/2021	23/12/2014	4,32%	0,00%
		FCP SOGEVALOR	D	4 888	3 028,00	19/08/2021	3 030,00	20/08/2021	04/06/2002	203,00%	0,07%
		FCP SOGEBANQUE	D	10 000	10 274,44	19/08/2021	10 302,61	20/08/2021	28/10/2016	5,03%	0,27%
SOAGA-SA	SGI-BOA CAPITAL SECURITIES	FCP SOAGA EPARGNE ACTIVE	D	10 000	10 274,44	19/08/2021	10 302,61	20/08/2021	01/12/2003	45,83%	0,09%
		SICAV Abdou DJOUF	D	10 000 000	14 569 534,39	19/08/2021	14 582 999,50	20/08/2021	11/03/2020	49,07%	0,37%
		FCP SOAGA EPARGNE ACTIONS	A	5 000	7 425,90	19/08/2021	7 453,53	20/08/2021	28/10/2016	31,96%	0,08%
SAPHIR ASSET MANAGEMENT	SGI BENIN	FCP SOAGA EPARGNE SERENITE	OMLT	10 000	13 185,81	19/08/2021	13 195,96	20/08/2021	28/10/2016	6,29%	0,05%
		FCP SAPHIR DYNAMIQUE	D	5 000	8 327,01	19/08/2021	8 329,68	20/08/2021	28/08/2017	6,59%	0,05%
		FCP SAPHIR QUIETUDE	OMLT	5 000	6 067,08	19/08/2021	6 067,81	20/08/2021	28/08/2017	21,36%	0,01%
SGO MALI FINANCES	SGI MALI SA	FCP NYESIGUI	D	10 000	10 543,82	19/08/2021	ND	ND	01/07/2018	-	-
<b>HEBDOMADAIRES</b>											
BNI GESTION	BNI FINANCES	FCP INITIATIVES SOLIDARITE	D	5 000	3 136,96	31/05/2021	3 205,62	30/06/2021	22/05/2013	-35,89%	2,19%
		FCPE SODEFOR	D	2 500	4 411,32	31/05/2021	4 713,54	30/06/2021	18/12/2009	88,54%	6,85%
PhoenixAfrica Asset Management	Phoenix Capital Management	FCP PAM ACTIONS	A	10 000	10 631,10	12/08/2021	10 765,75	19/08/2021	13/12/2017	7,66%	1,27%
		FCP PAM DIVERSIFIE EQUILIBRE	D	10 000	11 764,03	12/08/2021	11 844,04	19/08/2021	13/12/2017	18,44%	0,68%
		FCP PAM DIVERSIFIE OBLIGATIONS	D	10 000	12 086,52	12/08/2021	12 097,52	19/08/2021	13/12/2017	20,98%	0,09%
		FCP Global Investors	D	25 000	26 092,92	06/08/2021	26 075,97	13/08/2021	Dec. 2012	4,30%	-0,06%
BOA ASSET MANAGEMENT	BOA CAPITAL SECURITIES	FCP Boa Obligations	OMLT	10 000	11 871,34	06/08/2021	11 893,80	13/08/2021	Mars. 2017	18,94%	0,19%
		FCP Boa Actions	A	10 000	9 466,21	06/08/2021	9 508,73	13/08/2021	Juil. 2017	-4,91%	0,45%
		FCP Boa Rendimento	OMLT	25 000 000	31 349 701,37	06/08/2021	31 402 735,70	13/08/2021	Dec. 2017	25,61%	0,17%
NSIA AM	UBA CI	EVLUTIS	D	5 000	3 112,49	12/03/2021	3 176,86	19/03/2021	16/12/2019	-36,46%	2,07%
		FCP "SDE"	D	1 000	2 083,36	05/09/2014	ND	ND	14/03/2011	-	-
BRM ASSET MANAGEMENT	CGF BOURSE	FCPCR SONALTE	D	1 000	5 760,21	18/03/2021	5 740,77	25/03/2021	19/02/2004	474,08%	-0,34%
		FCP FORCE PAD	D	1 000	1 575,50	24/03/2021	1 579,12	31/03/2021	16/02/2014	57,55%	0,23%
		FCPE SINI GNEGIGUI	D	1 000	1 377,21	23/03/2021	1 378,88	30/03/2021	25/02/2014	37,89%	0,12%
		FCP EXPAT	OMLT	1 000	1 081,47	24/03/2021	1 082,16	31/03/2021	20/03/2019	8,22%	0,06%
		FCP CAPITAL RETRAITE	D	1 000	1 081,42	23/03/2021	1 082,31	30/03/2021	20/03/2019	8,23%	0,08%
		FCP RENTE PERPETUELLE	D	1 000	1 055,61	23/03/2021	1 056,31	30/03/2021	01/01/2019	5,63%	0,07%
		FCP WALO	A	1 000	1 087,42	22/03/2021	1 091,92	29/03/2021	26/03/2019	9,19%	0,41%
		FCP DJOLOF	OMLT	1 000	1 084,55	22/03/2021	1 091,37	29/03/2021	26/03/2019	9,14%	0,63%
		FCP DIASPORA	D	1 000	1 091,95	22/03/2021	1 093,38	29/03/2021	19/03/2019	9,34%	0,13%
		FCP IFC BOAD	OMLT	100 000	116 371,24	19/03/2021	116 613,22	26/03/2021	01/01/2018	16,61%	0,21%
EDC Asset Management	EDC Investment Corporati	FCPE DP WORLD DAKAR	D	1 000	1 161,53	22/03/2021	1 164,30	29/03/2021	04/10/2016	16,43%	0,24%
		FCP ECOBANK UEMOA DIVERSIFIE	D	5 000	6 849,00	04/08/2021	6 862,00	11/08/2021	19/09/2007	37,24%	0,19%
		FCP ECOBANK UEMOA OBLIGATAIRE	OMLT	20 000 000	20 986 034,00	04/08/2021	21 121 952,00	11/08/2021	01/01/2018	56,60%	0,65%
		FCP ECOBANK UEMOA RENDEMENT	OMLT	1 000 000	1 495 723,00	04/08/2021	1 497 703,00	11/08/2021	10/10/2007	49,77%	0,13%
		FCP ECOBANK ACTIONS UEMOA	A	5 000	3 061,00	04/08/2021	3 084,00	11/08/2021	20/04/2016	-38,32%	0,75%
BRIDGE ASSET MANAGEMENT	BRIDGE SECURITIES	FCP BRIDGE CONFORT	OMLT	5 000	5 544,00	30/06/2021	5 545,00	02/07/2021	01/10/2019	10,90%	0,01%
BRIDGE ASSET MANAGEMENT	BRIDGE SECURITIES	FCP BRIDGE PROSPERITE	D	5 000	4 924,00	30/06/2021	4 922,00	02/07/2021	13/03/2018	-1,56%	-0,04%
BRIDGE ASSET MANAGEMENT	BRIDGE SECURITIES	FCP BRIDGE INSTITUTIONNEL	D	25 000 000	25 059 618,00	30/06/2021	25 115 012,00	02/07/2021	27/11/2017	0,46%	0,22%
SGO MALI FINANCES	SGI MALI SA	FCPE ORANGE MALI	D	10 000	26 358,80	11/08/2021	26 420,38	18/08/2021	03/09/2012	164,20%	0,23%
SGO MALI FINANCES	SGI MALI SA	FCP TOUNKARANKE	OMLT	100 000	106 479,09	11/08/2021	106 983,32	18/08/2021	01/07/2018	6,983%	0,474%
ATTIJARI ASSET MANAGEMENT	SGI AFRICAINE DE BOURSE	ATTIJARI OBLIG	OMLT	10000	12629,75	16/07/2021	12633,68	23/07/2021	13/07/2012	26,34%	0,03%
		ATTIJARI LIQUIDITE	OCT	10000	12358,93	16/07/2021	12368,17	23/07/2021	30/08/2013	23,68%	0,07%
		ATTIJARI HORIZON	OMLT	10000							