

<b>BRVM 10</b>	<b>146,70</b>
Variation Jour	↓ -0,41 %
Variation annuelle	↑ 12,09 %



# BULLETIN OFFICIEL DE LA COTE

N° 205

lundi 25 octobre 2021

Site : www.brvm.org

<b>BRVM Composite</b>	<b>190,21</b>
Variation Jour	↑ 0,15 %
Variation annuelle	↑ 30,85 %

Evolution des indices

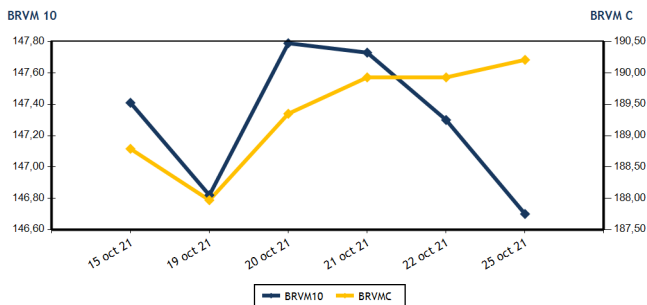

Volumes et valeurs transigés

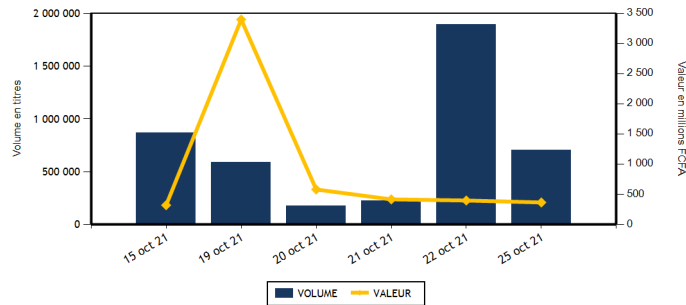

Actions	Niveau	Evol. Jour
Capitalisation boursière (FCFA)(Actions & Droits)	5 723 909 293 041	0,15 %
Volume échangé (Actions & Droits)	704 254	-62,78 %
Valeur transigée (FCFA) (Actions & Droits)	360 384 496	-8,96 %
Nombre de titres transigés	42	-2,33 %
Nombre de titres en hausse	14	16,67 %
Nombre de titres en baisse	19	5,56 %
Nombre de titres inchangés	9	-30,77 %

Obligations	Niveau	Evol. Jour
Capitalisation boursière (FCFA)	7 086 876 349 071	-0,10 %
Volume échangé	413	201,46 %
Valeur transigée (FCFA)	4 137 500	223,91 %
Nombre de titres transigés	4	-50,00 %
Nombre de titres en hausse	2	100,00 %
Nombre de titres en baisse	1	-50,00 %
Nombre de titres inchangés	1	-80,00 %

## PLUS FORTES HAUSSES

Titres	Cours	Evol. Jour	Evol. annuelle
SOLIBRA CI (SLBC)	109 650	7,50 %	115,42 %
SICOR CI (SICC)	6 495	7,36 %	428,05 %
NESTLE CI (NTLC)	5 300	6,96 %	1 556,25 %
BERNABE CI (BNBC)	2 100	5,00 %	250,00 %
SERVAIR ABIDJAN CI (ABJC)	1 895	4,99 %	52,82 %

## PLUS FORTES BAISES

Titres	Cours	Evol. Jour	Evol. annuelle
SAFCA CI (SAFC)	575	-6,50 %	105,36 %
BANK OF AFRICA NG (BOAN)	4 705	-3,98 %	34,43 %
CIE CI (CIEC)	1 960	-1,75 %	30,67 %
AIR LIQUIDE CI (SIVC)	600	-1,64 %	224,32 %
TOTAL CI (TTLC)	1 900	-1,55 %	19,50 %

## INDICES SECTORIELS

Base = 100 au 14 juin 1999	Nombre de sociétés	Valeur	Evol. Jour	Evol. annuelle	Volume	Valeur	PER moyen
BRVM - INDUSTRIE	12	93,71	3,71 %	158,51 %	18 193	24 219 000	20,28
BRVM - SERVICES PUBLICS	4	448,60	-0,68 %	9,29 %	19 019	143 963 140	7,94
BRVM - FINANCES	15	70,19	0,03 %	17,00 %	646 151	168 158 881	13,73
BRVM - TRANSPORT	2	586,33	-0,40 %	54,83 %	757	1 830 865	9,79
BRVM - AGRICULTURE	5	252,46	0,47 %	191,73 %	4 267	11 468 505	16,07
BRVM - DISTRIBUTION	7	377,89	-0,29 %	66,89 %	5 615	8 981 570	23,16
BRVM - AUTRES SECTEURS	1	882,23	-0,69 %	155,36 %	1 048	748 620	4,14
BRVM - PETITES CAPITALISATIONS	-	-	-	-	-	-	-

Indicateurs	1er et 2è Comp.	BRVM PC
PER moyen du marché	12,69	
Taux de rendement moyen du marché	6,28	
Taux de rentabilité moyen du marché	7,59	
Nombre de sociétés cotées	46	
Nombre de lignes obligataires	96	
Volume moyen annuel par séance	291 671,00	
Valeur moyenne annuelle par séance	1 591 174 653,14	

Indicateurs	1er et 2è Comp.	BRVM PC
Ratio moyen de liquidité	5,73	
Ratio moyen de satisfaction	76,78	
Ratio moyen de tendance	1 341,01	
Ratio moyen de couverture	7,46	
Taux de rotation moyen du marché	0,07	
Prime de risque du marché	1,98	
Nombre de SGI participantes	28	

## Définitions

Volume moyen annuel par séance = Valeur annuelle échangée / nombre de séances  
 Valeur moyenne annuelle par séance = Valeur annuelle échangée / nombre de séances  
 Ratio moyen de liquidité = Moyenne des ratios de liquidité (Titres échangés / Volume des ordres de vente)  
 Ratio moyen de satisfaction = Moyenne des ratios de satisfaction (Titres échangés / Volume des ordres d'achat)  
 Ratio moyen de tendance = Moyenne des ratios de tendance (Volume des ordres d'achat / Volume des ordres de vente)  
 Ratio moyen de couverture = Moyenne des ratios de couverture (Volume des ordres de vente / Volume des ordres d'achat)

Taux moyen de rotation = moyenne des taux de rotation des actions cotées (volume transigé / capi flottante)  
 PER moyen du marché = moyenne des PER des actions cotées ayant un PER positif  
 Taux de rendement moyen = moyenne des taux de rendement des actions cotées ayant distribué un dividende  
 Taux de rentabilité moyen = moyenne des taux de rentabilité des actions cotées  
 Prime de risque du marché = (1 / le PER moyen du marché) - le taux de référence actuel des emprunts d'Etat



**MARCHE DES ACTIONS**

Symbole	Titre	Cours Précédent	Cours du jour		Variation jour	Séance de cotation		Cours Référence	Variation de l'année précédente	Dernier dividende payé		Rdt. Net	PER
			Ouv.	Clôt.		Volume	Valeur			Montant net	Date		
<b>SECTEUR - INDUSTRIE</b>		<b>93,71</b>	<b>points</b>		<b>↑</b>								
CABC	SICABLE CI	1 185	1 180	1 180	-0,42 %	2 884	3 401 840	1 180	16,83 %	133,00	2-août-21	11,27 %	5,99
FTSC	FILTISAC CI	1 605	1 610	1 620	0,93 %	3 281	5 313 250	1 620	0,62 %	235,00	30-juil.-21	14,51 %	6,43
NEIC	NEI-CEDA CI	490	490	490	0,00 %	100	49 000	490	113,04 %	9,00	28-juin-01		7,81
NTLC	NESTLE CI	4 955	5 100	5 300	6,96 %	281	1 446 725	5 300	1 556,25 %	363,67	30-juil.-21	6,86 %	5,60
SEMC	CROWN SIEM CI	680	680	680	0,00 %	9 395	6 388 615	680	240,00 %	16,92	29-sept.-17		23,26
SIVC	AIR LIQUIDE CI	610	600	600	-1,64 %	250	150 000	600	224,32 %	63,00	29-sept.-17		
SLBC	SOLIBRA CI	102 000	109 650	109 650	7,50 %	6	657 900	109 650	115,42 %	2 736,00	3-août-21	2,50 %	10,30
SMBC	SMB CI	7 010	7 010	7 100	1,28 %	571	4 045 060	7 100	130,52 %	810,00	15-juil.-21	11,41 %	5,89
STBC	SITAB CI	4 510	NC	NC	0,00 %			4 510	750,94 %	436,12	2-juil.-21	9,67 %	9,48
TTRC	TRITURAF CI-Ste en Liquidation	490	SP	SP	0,00 %			490	0,00 %	1 440,00	19-juil.-02		
UNLC	UNILEVER CI	4 550	NC	NC	0,00 %			4 550	9,24 %	1 233,00	9-juil.-12		
UNXC	UNIWAX CI	1 940	1 940	1 920	-1,03 %	1 425	2 766 610	1 920	92,00 %	18,00	16-juil.-21	0,94 %	107,74
<b>TOTAL</b>						<b>18 193</b>	<b>24 219 000</b>						<b>20,28</b>
<b>SECTEUR - SERVICES PUBLICS</b>		<b>448,60</b>	<b>points</b>		<b>↓</b>								
CIEC	CIE CI	1 995	1 995	1 960	-1,75 %	5 743	11 285 665	1 960	30,67 %	167,14	14-juil.-21	8,53 %	6,79
ONTBF	ONATEL BF	3 975	3 970	3 960	-0,38 %	2 105	8 345 900	3 960	38,22 %	399,56	1-juin-21	10,09 %	8,67
SDCC	SODE CI	4 500	4 165	4 500	0,00 %	3 262	14 112 310	4 500	50,50 %	337,50	27-juil.-21	7,50 %	9,40
SNTS	SONATEL SN	13 995	14 000	13 900	-0,68 %	7 909	110 219 265	13 900	2,96 %	1 225,00	17-mai-21	8,81 %	6,91
<b>TOTAL</b>						<b>19 019</b>	<b>143 963 140</b>						<b>7,94</b>
<b>SECTEUR - FINANCES</b>		<b>70,19</b>	<b>points</b>		<b>↑</b>								
BICC	BICI CI	6 200	6 400	6 200	0,00 %	3 359	20 095 425	6 200	-7,19 %	50,00	6-juil.-21	0,81 %	22,12
BOAB	BANK OF AFRICA BN	5 225	5 225	5 380	2,97 %	973	5 145 980	5 380	45,60 %	436,00	20-mai-21	8,10 %	8,20
BOABF	BANK OF AFRICA BF	5 295	5 290	5 290	-0,09 %	973	5 143 120	5 290	41,07 %	370,00	3-mai-21	6,99 %	6,61
BOAC	BANK OF AFRICA CI	4 800	4 800	4 750	-1,04 %	2 278	11 053 000	4 750	29,25 %	315,00	12-mai-21	6,63 %	6,68
BOAM	BANK OF AFRICA ML	1 600	1 600	1 650	3,13 %	573	916 850	1 650	46,67 %	271,00	15-mai-19		48,25
BOAN	BANK OF AFRICA NG	4 900	4 900	4 705	-3,98 %	3 582	17 468 150	4 705	34,43 %	429,66	6-mai-21	9,13 %	8,24
BOAS	BANK OF AFRICA SENEGAL	2 400	2 450	2 450	2,08 %	15 887	38 898 025	2 450	63,88 %	161,01	1-juin-21	6,57 %	7,67
CBIBF	CORIS BANK INTERNATIONAL	9 300	9 200	9 295	-0,05 %	985	8 967 375	9 295	14,75 %	406,00	6-juil.-21	4,37 %	8,65
ECOC	ECOBANK COTE D'IVOIRE	4 350	4 350	4 400	1,15 %	223	970 310	4 400	12,97 %	294,30	6-mai-21	6,69 %	8,07
ETIT	ECOBANK TRANS. INCORP. TG	13	13	13	0,00 %	605 442	7 870 746	13	0,00 %	1,21	28-avr.-17		4,35
NSBC	NSIA BANQUE COTE D'IVOIRE	5 920	5 925	5 905	-0,25 %	1 866	11 040 590	5 905	-1,58 %	77,69	27-juil.-20	1,32 %	20,28
ORGT	ORAGROUP TOGO	4 075	3 995	4 050	-0,61 %	220	885 500	4 050	-2,41 %	59,52	17-juil.-20	1,47 %	29,78
SAFC	SAFCA CI	615	615	575	-6,50 %	142	84 610	575	105,36 %	23,04	29-juil.-11		
SGBC	SOCIETE GENERALE COTE D'IVOIRE	10 900	10 600	10 950	0,46 %	325	3 453 750	10 950	35,27 %	368,30	30-juin-21	3,36 %	7,03
SIBC	SOCIETE IVOIRIENNE DE BANQUE	3 850	3 850	3 800	-1,30 %	9 323	36 165 450	3 800	40,74 %	360,00	23-juil.-21	9,47 %	6,28
<b>TOTAL</b>						<b>646 151</b>	<b>168 158 881</b>						<b>13,73</b>
<b>SECTEUR - TRANSPORT</b>		<b>586,33</b>	<b>points</b>		<b>↓</b>								
SDSC	BOLLORE	2 430	2 415	2 420	-0,41 %	757	1 830 865	2 420	56,13 %	100,00	11-août-21	4,13 %	9,79
SVOC	MOVIS CI	2 395	SP	SP	0,00 %			2 395	0,00 %	270,00	5-juil.-99		

TOTAL	757	1 830 865	9,79
-------	-----	-----------	------

**MARCHE DES ACTIONS**

Symbole	Titre	Cours Précédent	Cours du jour		Variation jour	Séance de cotation		Cours Référence	Variation de l'année précédente	Dernier dividende payé		Rdt. Net	PER
			Ouv.	Clôt.		Volume	Valeur			Montant net	Date		
<b>SECTEUR - AGRICULTURE</b>		<b>252,46</b>	<b>points</b>		<b>↑</b>	<b>0,47 %</b>							
PALC	PALM CI	6 700	6 800	6 800	1,49 %	403	2 745 095	6 800	202,22 %	102,51	27-août-21	1,51 %	29,85
SCRC	SUCRIVOIRE	1 200	1 200	1 200	0,00 %	2 890	3 495 985	1 200	140,00 %	40,50	20-août-21	3,38 %	13,15
SICC	SICOR CI	6 050	6 050	6 495	7,36 %	60	375 485	6 495	428,05 %	1 919,00	25-sept.-00		3,94
SOGC	SOGB CI	5 295	5 150	5 295	0,00 %	458	2 394 840	5 295	125,32 %	250,00	15-juil.-21	4,72 %	14,95
SPHC	SAPH CI	5 390	5 385	5 390	0,00 %	456	2 457 100	5 390	285,00 %	132,30	24-août-21	2,45 %	18,45
<b>TOTAL</b>						<b>4 267</b>	<b>11 468 505</b>						<b>16,07</b>
<b>SECTEUR - DISTRIBUTION</b>		<b>377,89</b>	<b>points</b>		<b>↓</b>	<b>-0,29 %</b>							
ABJC	SERVAIR ABIDJAN CI	1 805	1 895	1 895	4,99 %	103	195 185	1 895	52,82 %	164,96	30-sept.-19		
BNBC	BERNABE CI	2 000	2 000	2 100	5,00 %	553	1 108 500	2 100	250,00 %	45,00	19-juil.-19		22,08
CFAC	CFAO MOTORS CI	1 050	1 050	1 045	-0,48 %	142	145 900	1 045	190,28 %	22,15	15-juil.-21	2,12 %	50,15
PRSC	TRACTAFRIC MOTORS CI	3 275	3 275	3 275	0,00 %	3	9 580	3 275	49,20 %	162,90	2-sept.-21	4,97 %	18,00
SHEC	VIVO ENERGY CI	1 060	1 055	1 050	-0,94 %	1 977	2 069 960	1 050	75,00 %	63,90	26-nov.-20	6,09 %	
TTLC	TOTAL CI	1 930	1 900	1 900	-1,55 %	2 171	4 229 900	1 900	19,50 %	109,31	27-sept.-21	5,75 %	15,64
TTLS	TOTAL SN	1 840	1 805	1 850	0,54 %	666	1 222 545	1 850	2,78 %	223,60	30-juil.-21	12,09 %	9,94
<b>TOTAL</b>						<b>5 615</b>	<b>8 981 570</b>						<b>23,16</b>
<b>AUTRES SECTEURS</b>		<b>882,23</b>	<b>points</b>		<b>↓</b>	<b>-0,69 %</b>							
STAC	SETAO CI	720	720	715	-0,69 %	1 048	748 620	715	155,36 %	66,15	16-juil.-21	9,25 %	4,14
<b>TOTAL</b>						<b>1 048</b>	<b>748 620</b>						<b>4,14</b>
<b>TOTAL - Marché des actions</b>						<b>695 050</b>	<b>359 370 581</b>						

**MARCHE DES DROITS**

Symbole	Titre	Cours Précédent	Cours du jour		Variation jour	Séance de cotation		Cours Référence	Variation depuis l'origine	Parité	Periode de négociation	
			Ouv.	Clôt.		Volume	Valeur				Début	fin
BOAM.DS1	BOA ML Droit Préférentiel de Souscription 1	115	110	110	-4,35 %	9 204	1 013 915	110		19/103	8-oct.-21	8-nov.-21
<b>TOTAL</b>						<b>9 204</b>	<b>1 013 915</b>					
<b>TOTAL - Marché des droits</b>						<b>9 204</b>	<b>1 013 915</b>					

**TROISIEME COMPARTIMENT - BRVM PETITES CAPITALISATIONS**

Symbole	Titre	Cours Précédent	Cours du jour		Variation jour	Séance de cotation		Cours Référence	Variation depuis l'origine
			Ouv.	Clôt.		Volume	Valeur		
<b>TOTAL</b>									
<b>TOTAL - 3ème Compartiment - BRVM PC</b>									

**Légende:**  
 (d) Ex-dividende (d) Variation par rapport au cours de référence  
 Cours du jour: Ouv.: Ouverture Clôt.: Clôture Moy.: Moyen  
 Mentions : NC: Non Coté Ex-c: Ex-coupon Ex-d: Ex-droit SP: Suspendu Val-T: Valeur Théorique  
 PER = Cours / BNPA selon les données disponibles Rdt. Net: Rendement net (DNPA / Cours)  
 Comp.: 1 - Premier Compartiment 2 - Second Compartiment 3 - Compartiment de croissance  
 Ratio de liquidité = Titres échangés / Volume des ordres de vente  
 : Progression de l'indice sectoriel : Stabilité de l'indice sectoriel : Recul de l'indice sectoriel

MARCHE DES OBLIGATIONS

Symbole	Titre	Valeur nominale	Cours Précédent	Cours du jour	Cours Référence	Séance de cotation	Coupon couru	Coupon d'intérêt	Eché.	Type Amort	
						Volume	Valeur	Période	Montant net		
<b>OBLIGATIONS D'ETAT</b>											
EOM.01	ETAT DU MALI 6.20% 2016-2023	3 332	3 332	NC	3 332		87,73	A	206,58	23-mai-22	ACD
EOM.02	Etat du Mali 6.50% 2017-2024	6 000	6 000	NC	6 000		200,88	A	390,00	20-avr.-22	AC
EOM.03	ETAT DU MALI 6,50 % 2018-2025	8 000	8 000	NC	8 000		35,62	A	650,00	5-oct.-22	AC
EOM.04	ETAT DU MALI 6,50% 2019-2027	10 000	10 000	NC	10 000		186,99	A	650,00	12-juil.-22	AC
EOM.05	ETAT DU MALI 6,50% 2020-2028	10 000	10 000	NC	10 000		377,53	A	650,00	27-mars-22	ACD
EOM.06	ETAT DU MALI 6,50% 2020-2027	10 000	10 500	NC	10 500		585,89	A	650,00	30-nov.-21	AC
EOM.07	ETAT DU MALI 6.50% 2021-2031	10 000	10 000	10 500	10 500	10	105 000	A	650,00	16-avr.-22	AC
EOS.05	ETAT SENEGAL 6.50% 2013-2023	10 000	10 000	NC	10 000		155,43	S	325,00	29-janv.-22	ACD
EOS.06	ETAT SENEGAL 6.50% 2014-2021	1 000	1 000	NC	1 000		26,67	S	32,50	27-nov.-21	ACD
EOS.07	ETAT SENEGAL 6.30% 2015-2025	10 000	10 500	NC	10 500		264,08	S	317,59	25-nov.-21	ACD
TPBF.010	TPBF 6,50% 2020 - 2028	10 000	10 470	NC	10 470		62,85	S	325,00	20-mars-22	ACD
TPBF.011	TPBF 6,50 % 2020-2028	10 000	10 000	NC	10 000		190,76	S	325,00	9-janv.-22	ACD
TPBF.012	TPBF 6.50% 2021-2031	10 000	10 500	NC	10 500		53,87	S	325,00	25-mars-22	ACD
TPBF.013	TPBF 6,50 % 2021 - 2031	10 000	10 030	NC	10 030		196,06	S	325,00	6-janv.-22	ACD
TPBF.04	TPBF 6.50% 2017-2027	10 000	10 000	NC	10 000		153,15	S	327,67	31-janv.-22	ACD
TPBF.05	TPBF 6,50% 2017-2024	10 000	10 500	NC	10 500		209,56	S	325,00	29-déc.-21	ACD
TPBF.06	TPBF 6.50% 2018-2025	10 000	10 500	NC	10 500		252,88	S	325,89	5-déc.-21	ACD
TPBF.07	TPBF 6,50% 2018- 2025	10 000	10 000	NC	10 000		287,91	S	325,00	15-nov.-21	AC
TPBF.08	TPBF 6,50% 2019-2027	10 000	10 000	NC	10 000		306,30	S	327,67	6-nov.-21	ACD
TPBF.09	TPBF 6,50% 2019 - 2027	10 000	10 500	NC	10 500		30,36	S	325,00	8-avr.-22	ACD
TPBJ.01	TPBJ 6.50% 2017-2027	10 000	10 500	NC	10 500		357,95	A	650,00	7-avr.-22	ACD
TPBJ.02	TPBJ 6.50% 2018-2025	10 000	10 500	NC	10 500		263,18	S	325,00	29-nov.-21	ACD
TPBJ.03	TPBJ 6,50% 2020-2028	10 000	10 000	NC	10 000		108,63	A	650,00	25-août-22	AC
TPCI.016	TPCI 6.55% 2014-2022	10 000	10 000	NC	10 000		283,53	A	655,00	20-mai-22	ACD
TPCI.017	TPCI 3% 2014-2024	10 000	10 000	NC	10 000		104,92	S	150,00	19-déc.-21	ACD
TPCI.018	TPCI 5.85% 2014-2021	10 000	10 000	NC	10 000		204,59	S	292,50	19-déc.-21	ACD
TPCI.019	TPCI 5.99% 2015-2025	10 000	10 050	10 000	10 000	100	1 000 000	A	599,00	14-mai-22	ACD
TPCI.020	TPCI 5.85% 2015-2022	10 000	10 120	NC	10 120		32,14	S	292,50	5-avr.-22	ACD
TPCI.021	TPCI 6% 2016-2028	10 000	9 925	NC	9 925		328,77	A	600,00	8-avr.-22	ACD
TPCI.022	TPCI 5.90% 2016 - 2026	10 000	9 975	NC	9 975		213,37	A	590,00	15-juin-22	ACD
TPCI.023	TPCI 5.90% 2016-2026	10 000	10 075	NC	10 075		552,82	A	590,00	17-nov.-21	ACD
TPCI.024	TPCI 6.25% 2017-2029	10 000	10 300	NC	10 300		42,93	S	312,50	31-mars-22	ACD
TPCI.025	TPCI 5,95% 2017-2024 A	10 000	10 000	NC	10 000		1,63	S	297,50	24-avr.-22	ACD
TPCI.026	TPCI 5,95% 2017-2024 B	10 000	10 050	NC	10 050		271,63	S	297,50	10-nov.-21	ACD
TPCI.027	TPCI 6% 2017-2025	10 000	10 000	NC	10 000		193,44	S	300,00	29-déc.-21	ACD
TPCI.028	TPCI 6% 2018 - 2026	10 000	10 500	NC	10 500		138,08	A	600,00	2-août-22	ACD
TPCI.029	TPCI 6% 2018-2026	10 000	10 300	NC	10 300		9,86	A	600,00	19-oct.-22	ACD
TPCI.030	TPCI 5,95% 2018-2025	9 000	9 270	NC	9 270		196,59	S	268,48	13-déc.-21	ACD
TPCI.031	TPCI 5,75% 2019 - 2026	10 000	10 000	NC	10 000		200,07	A	575,00	20-juin-22	ACD
TPCI.032	TPCI 2,23% 2019-2026	10 000		NC			232,78	A	669,00	20-juin-22	ACD
TPCI.033	TPCI 5.75% 2019-2026	10 000	10 500	NC	10 500		345,00	A	575,00	20-mars-22	ACD
TPCI.034	TPCI 6% 2019-2029	10 000	9 999	10 000	10 000	108	1 080 000	A	600,00	20-mars-22	ACD
TPCI.035	TPCI 5,75% 2019 -2026	10 000	10 000	NC	10 000		166,99	A	575,00	11-juil.-22	ACD
TPCI.036	TPCI 5,75% 2019- 2026	10 000	10 000	NC	10 000		102,40	A	575,00	21-août-22	ACD
TPCI.037	TPCI 5,80% 2019-2026	10 000	10 000	NC	10 000		516,44	A	580,00	4-déc.-21	ACD
TPCI.038	TPCI 5,75% 2019-2026	10 000	10 000	NC	10 000		511,99	A	575,00	4-déc.-21	ACD
TPCI.039	TPCI 5,75% 2019 - 2026	10 000	10 500	NC	10 500		12,60	A	575,00	17-oct.-22	ACD
TPCI.040	TPCI 5,75% 2019-2026	10 000	10 000	NC	10 000		453,70	A	575,00	10-janv.-22	ACD
TPCI.041	TPCI 5,80% 2020-2027	10 000	10 700	NC	10 700		379,78	A	580,00	28-févr.-22	ACD
TPCI.042	TPCI 5,90% 2020-2030	10 000	10 500	NC	10 500		386,33	A	590,00	28-févr.-22	ACD
TPCI.043	TPCI 5,90% 2020 - 2030	10 000	10 500	NC	10 500		299,04	A	590,00	23-avr.-22	ACD
TPCI.044	TPCI 5,80% 2020 - 2027	10 000	10 000	NC	10 000		293,97	A	580,00	23-avr.-22	ACD
TPCI.045	TPCI 5,80% 2020 -2027	10 000	10 000	NC	10 000		208,16	A	580,00	16-juin-22	ACD
TPCI.046	TPCI 5,90% 2020 - 2030	10 000	10 300	NC	10 300		211,75	A	590,00	16-juin-22	ACD
TPCI.047	TPCI 5,80% 2020 - 2027	10 000	10 000	NC	10 000		208,16	A	580,00	16-juin-22	ACD
TPCI.048	TPCI 5,80% 2020- 2027	10 000	10 220	NC	10 220		139,84	A	580,00	29-juil.-22	ACD
TPCI.049	TPCI 5,90% 2020- 2030	10 000	10 085	NC	10 085		142,25	A	590,00	29-juil.-22	ACD
TPCI.050	TPCI 5,90% 2020-2030	10 000	10 000	NC	10 000		93,75	A	590,00	28-août-22	ACD
TPCI.051	TPCI 5,80% 2020-2027	10 000	10 000	NC	10 000		36,55	A	580,00	2-oct.-22	ACD
TPCI.052	TPCI 5,90 % 2020-2030	10 000	10 300	NC	10 300		37,18	A	590,00	2-oct.-22	ACD

lundi 25 octobre 2021

TPCI.O53	TPCI 5,80% 2020-2027	10 000	10 600	NC	10 600			575,23	A	580,00	28-oct.-21	ACD
TPCI.O54	TPCI 5,90% 2020-2030	10 000	9 950	NC	9 950			585,15	A	590,00	28-oct.-21	ACD
TPCI.O55	TPCI 5,80% 2020-2027	10 000	10 500	NC	10 500			484,66	A	580,00	24-déc.-21	ACD
TPCI.O56	TPCI 5,90% 2020-2030	10 000	10 300	NC	10 300			493,01	A	590,00	24-déc.-21	ACD
TPCI.O57	TPCI 5,80% 2020-2027	10 000	10 000	NC	10 000			538,68	A	580,00	20-nov.-21	ACD
TPCI.O58	TPCI 5,80% 2021-2028	10 000	10 075	NC	10 075			365,48	A	580,00	9-mars-22	ACD
TPCI.O59	TPCI 5,90% 2021-2031	10 000	10 500	NC	10 500			371,78	A	590,00	9-mars-22	ACD
TPCI.O60	TPCI 5,80% 2021-2028	10 000	10 000	NC	10 000			262,19	A	580,00	13-mai-22	ACD
TPCI.O61	TPCI 5,90% 2021-2031	10 000	10 000	NC	10 000			266,71	A	590,00	13-mai-22	ACD
TPCI.O62	TPCI 5,80 % 2021 -2028	10 000	10 300	NC	10 300			185,92	A	580,00	30-juin-22	ACD
TPCI.O63	TPCI 5,90% 2021 -2031	10 000	10 000	NC	10 000			108,68	A	590,00	30-juin-22	ACD
TPCI.O64	TPCI 5,80 % 2021 - 2028	10 000	10 000	NC	10 000			111,23	A	580,00	16-août-22	ACD
TPNE.O1	TRESOR PUBLIC DU NIGER 6,50% 2019-2026	10 000	10 500	NC	10 500			375,75	A	650,00	28-mars-22	ACD
TPNE.O2	TRESOR PUBLIC DU NIGER 6,50% 2019 - 2026	10 000	10 500	NC	10 500			151,37	A	650,00	1-août-22	ACD
TPNE.O3	TRESOR PUBLIC DU NIGER 6,5% 2020-2027	10 000	10 500	NC	10 500			153,15	A	650,00	31-juil.-22	ACD
<b>TOTAL</b>						<b>218</b>		<b>2 185 000</b>				

**OBLIGATIONS REGIONALES**

BIDC.O4	BIDC-EBID 6.10% 2017-2027	7 500	7 500	NC	7 500			164,20	A	457,50	16-juin-22	ACD
BIDC.O5	BIDC-EBID 6,40% 2019-2026	10 000	10 500	NC	10 500			182,61	S	320,00	12-janv.-22	ACD
BIDC.O6	BIDC-EBID 6,50 % 2021-2028	10 000	10 500	10 500	10 500	195	1 952 500	284,93	S	327,67	18-nov.-21	ACD
BOAD.O12	BOAD 5.95% 2014-2021	10 000	10 000	NC	10 000			493,93	A	595,00	26-déc.-21	ACD
CRRH.O1	CRRH-UEMOA 6.10% 2012-2022	10 000	9 925	NC	9 925			121,01	S	305,00	13-févr.-22	AC
CRRH.O2	CRRH-UEMOA 6.10% 2012-2024	10 000	10 000	NC	10 000			83,56	S	305,00	17-juil.-22	AC
CRRH.O3	CRRH-UEMOA 6% 2013-2023	10 000	10 000	NC	10 000			298,36	S	300,00	26-oct.-21	AC
CRRH.O4	CRRH-UEMOA 6% 2014-2024	10 000	9 975	NC	9 975			191,80	S	300,00	30-déc.-21	AC
CRRH.O5	CRRH-UEMOA 5.85% 2015-2025	10 000	10 100	NC	10 100			178,16	S	290,10	4-janv.-22	AC
CRRH.O6	CRRH-UEMOA 5.85% 2016-2026	10 000	10 230	NC	10 230			181,22	S	292,50	3-janv.-22	ACD
CRRH.O7	CRRH-UEMOA 5.95% 2017-2029	7 083	7 065	NC	7 065.29			195,23	S	223,13	17-nov.-21	AC
CRRH.O8	CRRH-UEMOA 5.95% 2018-2030	7 917	7 898	NC	7 897.67			162,16	S	235,52	21-déc.-21	AC
CRRH.O9	CRRH-UEMOA 6.05% 2018-2033	8 333	8 333	NC	8 333			173,57	S	252,08	21-déc.-21	AC
<b>TOTAL</b>						<b>195</b>		<b>1 952 500</b>				

**OBLIGATIONS PRIVEES**

BHSN.O1	DIASPORA BONDS BHS 6,25% 2019-	10 000	10 500	NC	10 500			180,23	S	309,93	10-janv.-22	ACD
FNSBC.O1	FCTC NSIA BANQUE 7 % 2020-2025	7 778	7 778	NC	7 777.78			61,25	T	142,92	16-déc.-21	ACD
PADS.O3	PAD 6,60% 2020-2027	10 000	10 000	NC	10 000			10,88	S	330,00	19-avr.-22	ACD
SNLC.O1	SENELEC 6,50% 2018-2025	7 000	7 350	NC	7 350			35,19	S	227,50	27-mars-22	AC
SNTS.O2	SONATEL 6,50% 2020-2027	10 000	10 000	NC	10 000			169,13	S	308,11	16-janv.-22	ACD
<b>TOTAL</b>						<b>0</b>		<b>0</b>				

**SUKUK ET TITRES ASSIMILES**

SUKCI.S2	SUKUK CI 5.75% 2016-2023	10 000	10 400	NC	10 400			76,67	S	289,10	7-mars-22	ACD
SUKSN.S2	SUKUK SN 6% 2016-2026	10 000	10 400	NC	10 400			151,67	S	306,67	26-janv.-22	ACD
SUKTG.S1	SUKUK TG 6.5% 2016-2026	10 000	10 400	NC	10 400			141,75	S	377,99	17-févr.-22	ACD
<b>TOTAL</b>						<b>0</b>		<b>0</b>				

**TOTAL - Marché des obligations**

413 4 137 500

**Légende :**  
 (#) (\*) Ex-Coupon couru (#)Cours de référence amorti / Coupon couru Ex-c (#)Ex-marge de profits  
 Cours du jour: Ouv.: Ouverture Clôt.: Clôture Moy.: Moyen  
 Type Amort: Type d'Amortissement IF: In Fine AC: Amortissement Constant AD: Amortissement Dégressif ACD: Amortissement Constant Différé  
 Période: Périodicité de paiement des coupons A: Annuelle S: Semestrielle T: Trimestrielle  
 Eché.: Échéance de paiement des intérêts  
 Mentions: NC: Non Coté Ex-c: Ex-coupon ou Ex-droit SP: Suspendu

**INFORMATIONS****OPERATIONS EN COURS**

Emetteur	Opération
TPCI	Première cotation - TPCI 5,90 % 2021-2031 - Première cotation le 11 novembre 2021

**AVIS**

Entité	N°	Nature	Objet
BRVM	202-2021	Première cotation	Première cotation - TPCI 5,90 % 2021-2031

**COMMUNIQUEES**

Emetteur	N°	Nature	Objet
BERNABE CI	20211025-1	Rapport d'activités du 1er semestre	Attestation des commissaires aux comptes - 1er semestre 2021 - BERNABE CI
SOGB	20211025	Rapport d'activités du troisième trimestre	Rapport d'activité au 3ème trimestre 2021 - SOGB CI

QUANTITES RESIDUELLES

MARCHE DES ACTIONS

Symbole	Titre	Quantité résiduelle à l'achat	Cours Achat / Vente			Quantité résiduelle à la vente	Cours de Référence
ABJC	SERVAIR ABIDJAN CI	351	1,805	/	1,895	415	1 895
BICC	BICI CI	86	5,735	/	6,200	239	6 200
BNBC	BERNABE CI	72	2,000	/	2,100	208	2 100
BOAB	BANK OF AFRICA BN	86	5,350	/	5,380	75	5 380
BOABF	BANK OF AFRICA BF	10	5,210	/	5,280	313	5 290
BOAC	BANK OF AFRICA CI	382	4,750	/	4,760	500	4 750
BOAM	BANK OF AFRICA ML	18	1,600	/	1,650	199	1 650
BOAN	BANK OF AFRICA NG	33	4,705	/	4,900	299	4 705
BOAS	BANK OF AFRICA SENEGAL	399	2,425	/	2,450	14	2 450
CABC	SICABLE CI	1 500	1,165	/	1,180	1 349	1 180
CBIBF	CORIS BANK INTERNATIONAL	1 116	9,100	/	9,295	126	9 295
CFAC	CFAO MOTORS CI	1 716	1,000	/	1,045	330	1 045
CIEC	CIE CI	60	1,960	/	2,000	1 802	1 960
ECOC	ECOBANK COTE D'IVOIRE	804	4,350	/	4,400	107	4 400
ETIT	ECOBANK TRANS. INCORP. TG			/	Marché	10 194 985	13
FTSC	FILTISAC CI	37	1,605	/	1,620	3 629	1 620
NEIC	NEI-CEDA CI	319	490	/	510	4	490
NSBC	NSIA BANQUE COTE D'IVOIRE	3 119	5,905	/	6,000	8	5 905
N TLC	NESTLE CI	111	4,955	/	5,300	146	5 300
ONTBF	ONATEL BF	1	3,955	/	3,960	810	3 960
ORGT	ORAGROUP TOGO	30	3,995	/	4,050	380	4 050
PALC	PALM CI	9	6,500	/	6,800	82	6 800
PRSC	TRACTAFRIC MOTORS CI	15	3,030	/	3,275	415	3 275
SAFC	SAFCA CI	54	575	/	605	28	575
SCRC	SUCRIVOIRE	1	1,190	/	1,200	6 138	1 200
SDCC	SODE CI	50	4,185	/	4,500	82	4 500
SDSC	BOLLORE	100	2,300	/	2,420	2 739	2 420
SEMC	CROWN SIEM CI	1 108	680	/	710	500	680
SGBC	SOCIETE GENERALE COTE D'IVOIRE	50	10,510	/	10,950	821	10 950
SHEC	VIVO ENERGY CI	519	1,000	/	1,050	1 029	1 050
SIBC	SOCIETE IVOIRIENNE DE BANQUE	900	3,800	/	3,850	2 577	3 800
SICC	SICOR CI	446	6,050	/	6,495	6	6 495
SIVC	AIR LIQUIDE CI	4 749	575	/	600	116	600
SLBC	SOLIBRA CI	105	Marché	/			109 650
SMBC	SMB CI	6	7,015	/	7,095	400	7 100
SNTS	SONATEL SN	6 790	13,900	/	13,995	201	13 900
SOGC	SOGB CI	103	5,200	/	5,295	644	5 295
SPHC	SAPH CI	30	5,010	/	5,390	1 492	5 390
STAC	SETAO CI	500	700	/	715	710	715
STBC	SITAB CI	10	4,210	/	4,490	50	4 510
SVOC	MOVIS CI			/			2 395
TTLC	TOTAL CI	1	1,890	/	1,900	7 293	1 900
TTLS	TOTAL SN	760	1,850	/	1,890	10	1 850
TTRC	TRITURAF CI-Ste en Liquidation			/			490
UNLC	UNILEVER CI	34	4,550	/			4 550
UNXC	UNIWAX CI	140	1,920	/	1,945	50	1 920



## QUANTITES RESIDUELLES

### MARCHE DES DROITS

Symbole	Titre	Quantité résiduelle à l'achat	Cours Achat / Vente	Quantité résiduelle à la vente	Cours de Référence
BOAM.DS1	BOA ML Droit Préférentiel de Souscription 1		/ Marché	18 371	110

### TROISIEME COMPARTIMENT - BRVM PETITES CAPITALISATIONS

Symbole	Titre	Quantité résiduelle à l'achat	Cours Achat / Vente	Quantité résiduelle à la vente	Cours de Référence
---------	-------	-------------------------------	---------------------	--------------------------------	--------------------

**QUANTITES RESIDUELLES**

**MARCHE DES OBLIGATIONS**

Symbole	Titre	Quantité résiduelle à l'achat	Cours Achat / Vente	Quantité résiduelle à la vente	Cours de Référence
BHSN.01	DIASPORA BONDS BHS 6,25% 2019-		/ 10,300	250	10 500
FNSBC.01	FCTC NSIA BANQUE 7 % 2020-2025		/		7 778
PADS.03	PAD 6,60% 2020-2027		/		10 000
SNLC.01	SENELEC 6,50% 2018-2025		/		7 350
SNTS.02	SONATEL 6,50% 2020-2027		/		10 000
EOM.01	ETAT DU MALI 6.20% 2016-2023		/		3 332
EOM.02	Etat du Mali 6.50% 2017-2024		/		6 000
EOM.03	ETAT DU MALI 6,50 % 2018-2025	7	8,000 /		8 000
EOM.04	ETAT DU MALI 6,50% 2019-2027		/		10 000
EOM.05	ETAT DU MALI 6,50% 2020-2028		/		10 000
EOM.06	ETAT DU MALI 6,50% 2020-2027		/ 10,500	1 935	10 500
TPNE.01	TRESOR PUBLIC DU NIGER 6,50% 2019-2026	60	10,000 /	10,500	2 285
TPNE.02	TRESOR PUBLIC DU NIGER 6,50% 2019 - 2026		/	10,500	1 961
TPNE.03	TRESOR PUBLIC DU NIGER 6,5% 2020-2027		/		10 500
TPCI.059	TPCI 5,90% 2021-2031		/		10 500
TPCI.060	TPCI 5,80% 2021-2028		/		10 000
TPCI.061	TPCI 5,90% 2021-2031		/		10 000
TPCI.062	TPCI 5,80 % 2021 -2028		/	10,300	2 400
TPCI.063	TPCI 5,90% 2021 -2031		/		10 000
TPCI.064	TPCI 5,80 % 2021 - 2028		/		10 000
TPCI.053	TPCI 5,80% 2020-2027		/		10 600
TPCI.054	TPCI 5,90% 2020-2030	40	9,500 /		9 950
TPCI.055	TPCI 5,80% 2020-2027		/	10,500	980
TPCI.056	TPCI 5,90% 2020-2030		/		10 300
TPCI.057	TPCI 5,80% 2020-2027		/		10 000
TPCI.058	TPCI 5,80% 2021-2028		/		10 075
TPCI.047	TPCI 5,80% 2020 - 2027		/		10 000
TPCI.048	TPCI 5,80% 2020- 2027	25	9,900 /		10 220
TPCI.049	TPCI 5,90% 2020- 2030		/		10 085
TPCI.050	TPCI 5,90% 2020-2030		/		10 000
TPCI.051	TPCI 5,80% 2020-2027		/		10 000
TPCI.052	TPCI 5,90 % 2020-2030		/		10 300
TPCI.041	TPCI 5,80% 2020-2027		/	10,700	1 956
TPCI.042	TPCI 5,90% 2020-2030	2 336	10,000 /	10,500	150
TPCI.043	TPCI 5,90% 2020 - 2030		/	10,000	2 336
TPCI.044	TPCI 5,80% 2020 - 2027		/		10 000
TPCI.045	TPCI 5,80% 2020 -2027		/		10 000
TPCI.046	TPCI 5,90% 2020 - 2030		/		10 300
TPCI.035	TPCI 5,75% 2019 -2026		/		10 000
TPCI.036	TPCI 5,75% 2019- 2026		/		10 000
TPCI.037	TPCI 5,80% 2019-2026		/		10 000
TPCI.038	TPCI 5,75% 2019-2026		/		10 000
TPCI.039	TPCI 5,75% 2019 - 2026		/	10,500	2 400
TPCI.040	TPCI 5,75% 2019-2026		/		10 000
TPCI.029	TPCI 6% 2018-2026	25	9,800 /		10 300
TPCI.030	TPCI 5,95% 2018-2025	20	8,730 /		9 270
TPCI.031	TPCI 5,75% 2019 - 2026		/		10 000
TPCI.032	TPCI 2,23% 2019-2026		/		10 000
TPCI.033	TPCI 5.75% 2019-2026		/	10,500	1 980

**lundi 25 octobre 2021**

TPCI.O34	TPCI 6% 2019-2029			/			10 000
TPCI.O23	TPCI 5.90% 2016-2026			/			10 075
TPCI.O24	TPCI 6.25% 2017-2029			/			10 300
TPCI.O25	TPCI 5,95% 2017-2024 A	1	10,000	/			10 000
TPCI.O26	TPCI 5,95% 2017-2024 B			/			10 050
TPCI.O27	TPCI 6% 2017-2025			/			10 000
TPCI.O28	TPCI 6% 2018 - 2026	25	9,800	/			10 500
TPCI.O17	TPCI 3% 2014-2024			/			10 000
TPCI.O18	TPCI 5.85% 2014-2021			/			10 000
TPCI.O19	TPCI 5.99% 2015-2025			/	10,050	5	10 000
TPCI.O20	TPCI 5.85% 2015-2022			/			10 120
TPCI.O21	TPCI 6% 2016-2028			/			9 925
TPCI.O22	TPCI 5.90% 2016 - 2026			/			9 975
TPBF.O8	TPBF 6,50% 2019-2027			/			10 000
TPBF.O9	TPBF 6,50% 2019 - 2027			/			10 500
TPBJ.O1	TPBJ 6.50% 2017-2027	11	10,000	/			10 500
TPBJ.O2	TPBJ 6.50% 2018-2025	14	10,000	/			10 500
TPBJ.O3	TPBJ 6,50% 2020-2028			/			10 000
TPCI.O16	TPCI 6.55% 2014-2022			/			10 000
TPBF.O12	TPBF 6.50% 2021-2031			/	10,500	1 974	10 500
TPBF.O13	TPBF 6,50 % 2021 - 2031			/			10 030
TPBF.O4	TPBF 6.50% 2017-2027			/			10 000
TPBF.O5	TPBF 6,50% 2017-2024			/			10 500
TPBF.O6	TPBF 6.50% 2018-2025	180	10,000	/	10,400	80	10 500
TPBF.O7	TPBF 6,50% 2018- 2025			/			10 000
EOM.O7	ETAT DU MALI 6.50% 2021-2031			/	10,500	1 930	10 500
EOS.O5	ETAT SENEGAL 6.50% 2013-2023			/			10 000
EOS.O6	ETAT SENEGAL 6.50% 2014-2021			/			1 000
EOS.O7	ETAT SENEGAL 6.30% 2015-2025	24	10,000	/			10 500
TPBF.O10	TPBF 6,50% 2020 - 2028			/			10 470
TPBF.O11	TPBF 6,50 % 2020-2028	100	10,000	/			10 000
BIDC.O4	BIDC-EBID 6.10% 2017-2027			/			7 500
BIDC.O5	BIDC-EBID 6,40% 2019-2026			/	10,500	935	10 500
BIDC.O6	BIDC-EBID 6,50 % 2021-2028			/	10,500	1 295	10 500
BOAD.O12	BOAD 5.95% 2014-2021			/			10 000
CRRH.O1	CRRH-UEMOA 6.10% 2012-2022			/			9 925
CRRH.O2	CRRH-UEMOA 6.10% 2012-2024			/			10 000
CRRH.O9	CRRH-UEMOA 6.05% 2018-2033			/			8 333
CRRH.O3	CRRH-UEMOA 6% 2013-2023			/			10 000
CRRH.O4	CRRH-UEMOA 6% 2014-2024			/			9 975
CRRH.O5	CRRH-UEMOA 5.85% 2015-2025			/			10 100
CRRH.O6	CRRH-UEMOA 5.85% 2016-2026			/			10 230
CRRH.O7	CRRH-UEMOA 5.95% 2017-2029			/			7 065
CRRH.O8	CRRH-UEMOA 5.95% 2018-2030			/			7 898

**SUKUK ET TITRES ASSIMILES**

Symbole	Titre	Quantité résiduelle à l'achat	Cours Achat / Vente	Quantité résiduelle à la vente	Cours de Référence
SUKCI.S2	SUKUK CI 5.75% 2016-2023		/		10 400
SUKSN.S2	SUKUK SN 6% 2016-2026		/		10 400
SUKTG.S1	SUKUK TG 6.5% 2016-2026		/		10 400

**CALENDRIER DES ASSEMBLEES GENERALES**

**ANNEE : 2021**

Société	Nature	Date	Heure	Lieu
CROWN SIEM CI	Mixte	21/10/2021	09:00:00	Maison de l'Entreprise, au Plateau, à l'Angle du Boulevard de la République et de l'Avenue Lamblin
NSBC	Ordinaire	06/08/2021	10:00:00	Maison du Patronat Ivoirien (CGECI) sise à Abidjan Plateau, Avenue Lamblin
TOTAL SENEGAL S.A.	Mixte	30/06/2021	17:00:00	Lamantin Beach Hôtel et par VISIOCONFERENCE
BERNABE CI	Ordinaire	28/06/2021	10:00:00	Salle de conférence du Radisson Blu Hôtel situé près de l'Aéroport d'Abidjan
UNIWAX CI	Ordinaire	25/06/2021	09:00:00	Espace Latrille Events, sis à Abidjan Commune de Cocody, aux Deux-Plateaux (Carrefour Duncan)
TRACTAFRIC CI	Ordinaire	24/06/2021	10:00:00	Hôtel AZALAI sis Marcory, Bd VGE, en face de Cap Sud, à côté de la banque BGFI
FILTISAC CI	Ordinaire	24/06/2021	11:00:00	Espace Latrille Events, sis à Abidjan Commune de Cocody, aux Deux-Plateaux Boulevard Latrille
BOLLORE TRANSPORT & LOGISTICS	Ordinaire	24/06/2021	10:00:00	Salle Lough François du palais de la culture sis à Treichville
SAFCA CI	Ordinaire	23/06/2021	10:00:00	Siège de la société, sis à Abidjan, 1, Rue des Carrossiers, Zone 3 C (Face SOCOCE Treichville)
SODECI	Ordinaire	22/06/2021	08:30:00	Visioconférence
TOTAL	Mixte	21/06/2021	10:00:00	Espace Latrille Events, sis à Abidjan Commune de Cocody, aux Deux-Plateaux Boulevard Latrille
CIE CI	Ordinaire	21/06/2021	08:30:00	Visioconférence
PALM CI	Ordinaire	18/06/2021	09:30:00	Visioconférence
ORAGROUP	Mixte	18/06/2021	10:00:00	Hôtel 2 Février, Lomé TOGO
SUCRIVOIRE	Ordinaire	17/06/2021	09:30:00	Visioconférence
BICI CI	Ordinaire	17/06/2021	10:00:00	Auditorium de la Maison des Entreprises (CGECI) sise au Plateau
SOGB	Ordinaire	17/06/2021	11:00:00	Immeuble CRRAE - UEMOA sis à Abidjan Plateau
NEI-CEDA CI	Ordinaire	16/06/2021	10:00:00	Hôtel TIAMA, Abidjan-Plateau
CFAO MOTORS CI	Ordinaire	15/06/2021	09:00:00	Siège social sis à Abidjan Treichville, 117, Boulevard de Marseille
SETAO CI	Ordinaire	15/06/2021	10:00:00	Hôtel TIAMA (salon EBENE), Abidjan-Plateau
SAPH CI	Ordinaire	14/06/2021	09:30:00	Visioconférence
NESTLE CI	Ordinaire	04/06/2021	10:00:00	Visioconférence
AIR LIQUIDE CI	Ordinaire	04/06/2021	09:00:00	Salle de conférence de la CRRAE-UMOA, à Abidjan
SITAB	Ordinaire	03/06/2021	10:00:00	SALLE JEWELS de la CGECI (Plateau)
SMB	Ordinaire	01/06/2021	09:30:00	Angle du Boulevard de la République et de l'Avenue Lamblin
ECOBANK TG	Mixte	27/05/2021	10:30:00	Visioconférence
SOLIBRA	Mixte	21/05/2021	09:00:00	Espace CRISTAL 8, rue du Chevalier de Clieu Zone 4 C « Salle PLATINIUM » ABIDJAN
SGB CI	Mixte	19/05/2021	09:00:00	Espace Latrille Events, sis à Abidjan Commune de Cocody, aux Deux-Plateaux Boulevard Latrille
SIB	Ordinaire	17/05/2021	09:00:00	Maison de l'Entreprise (siège du Patronat Ivoirien), Abidjan-Plateau à l'Angle du Boulevard de la République
SONATEL	Ordinaire	28/04/2021	10:00:00	Visioconférence
ONATEL BF	Ordinaire	27/04/2021	14:00:00	Hôtel SOPATEL SILMANDE, OUAGADOUGOU-BURKINA FASO
UNILEVER CI	Mixte	19/04/2021	08:00:00	Visioconférence
BANK OF AFRICA ML	Mixte	16/04/2021	09:30:00	Siège de la banque
BANK OF AFRICA SN	Ordinaire	16/04/2021	09:30:00	Immeuble Elan II au 2ème Etage, Almadies, Zone 12, Route de Ngor à Dakar
BANK OF AFRICA CI	Ordinaire	15/04/2021	10:00:00	Salle Jewels du Patronat Ivoirien (CGECI) sis à Abidjan Plateau, immeuble MDE
ECOBANK CI	Mixte	08/04/2021	10:00:00	Hôtel Radisson Blu, sis à Abidjan Port Bouët, route de l'aéroport international Felix Houphouët Boigny
BANK OF AFRICA BN	Ordinaire	08/04/2021	10:00:00	Hôtel GOLDEN TULIP à Cotonou
CORIS BANK INTERNATIONAL	Mixte	08/04/2021	09:00:00	Hôtel SOPATEL Silmandé SA, à Ouagadougou
BANK OF AFRICA NG	Ordinaire	07/04/2021	10:00:00	Centre de Formation de la BOA NIGER (BOA-Siège)
BANK OF AFRICA BF	Mixte	01/04/2021	10:00:00	Salle WANGO de LAICO HOTEL OUAGA 2000
SICABLE	Ordinaire	30/03/2021	10:00:00	L'hôtel TIAMA, à ABIDJAN

**lundi 25 octobre 2021**

BANK OF AFRICA SN	Ordinaire	26/03/2021	09:30:00	Immeuble Elan II au 2ème Etage, Almadies, Zone 12, Route de Ngor à Dakar
-------------------	-----------	------------	----------	---

# L'actualité de la BRVM sur nos plateformes digitales

## Infos BRVM

Pour recevoir les informations boursières par SMS, souscrivez :



Côte d'Ivoire : \*430#  
Bénin : \*430\*15#



Côte d'Ivoire : #139#  
Burkina Faso : \*310#



Côte d'Ivoire : \*431#  
Niger : \*512\*9#  
Togo : \*310#

## Site web

[www.brvm.org](http://www.brvm.org)

## Application Mobile

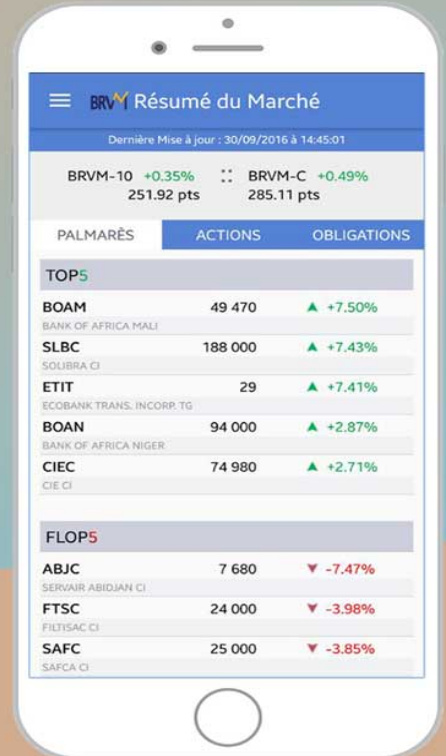

Disponible sur  
 Google play  
Disponible sur  
 App Store



Nous suivre sur :

