

BRVM 10	167,59
Variation Jour	↑ 0,60 %
Variation annuelle	↑ 9,17 %



BULLETIN OFFICIEL DE LA COTE

N° 68

mercredi 6 avril 2022

Site : www.brvm.org

BRVM Composite	218,36
Variation Jour	↑ 0,28 %
Variation annuelle	↑ 7,95 %

Evolution des indices

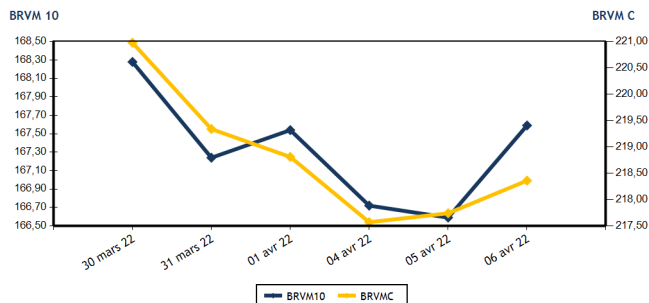

Volumes et valeurs transigés

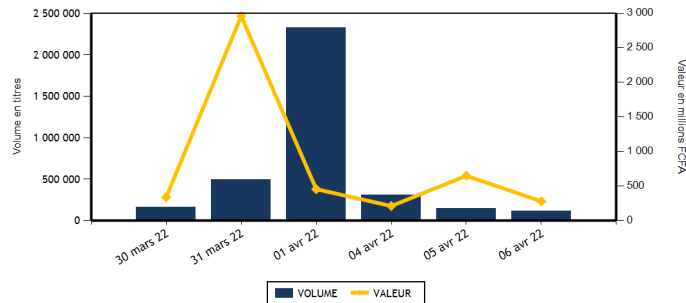

Actions	Niveau	Evol. Jour
Capitalisation boursière (FCFA)(Actions & Droits)	6 572 973 587 989	0,28 %
Volume échangé (Actions & Droits)	117 090	-18,97 %
Valeur transigée (FCFA) (Actions & Droits)	273 439 302	-57,72 %
Nombre de titres transigés	43	2,38 %
Nombre de titres en hausse	19	11,76 %
Nombre de titres en baisse	13	-7,14 %
Nombre de titres inchangés	11	0,00 %

Obligations	Niveau	Evol. Jour
Capitalisation boursière (FCFA)	7 611 302 828 392	-0,18 %
Volume échangé	614	77,97 %
Valeur transigée (FCFA)	6 206 280	86,32 %
Nombre de titres transigés	7	16,67 %
Nombre de titres en hausse	3	
Nombre de titres en baisse	0	-100,00 %
Nombre de titres inchangés	4	100,00 %

PLUS FORTES HAUSES

Titres	Cours	Evol. Jour	Evol. annuelle
SAFCA CI (SAFC)	1 160	7,41 %	36,47 %
SICOR CI (SICC)	6 350	7,26 %	24,02 %
TOTAL CI (TTLC)	2 300	5,02 %	9,52 %
TOTAL SN (TTLS)	2 630	4,99 %	33,16 %
NEI-CEDA CI (NEIC)	835	4,38 %	33,60 %

PLUS FORTES BAISES

Titres	Cours	Evol. Jour	Evol. annuelle
FILTISAC CI (FTSC)	1 310	-6,76 %	-22,02 %
CROWN SIEM CI (SEMC)	670	-5,63 %	-12,42 %
AIR LIQUIDE CI (SIVC)	800	-4,19 %	-10,61 %
NSIA BANQUE COTE D'IVOIRE (NSBC)	5 655	-3,99 %	-8,57 %
SITAB CI (STBC)	6 120	-2,86 %	-0,97 %

INDICES SECTORIELS

Base = 100 au 14 juin 1999	Nombre de sociétés	Valeur	Evol. Jour	Evol. annuelle	Volume	Valeur	PER moyen
BRVM - INDUSTRIE	12	116,23	-0,77 %	5,56 %	15 881	18 974 040	40,59
BRVM - SERVICES PUBLICS	4	519,40	0,34 %	15,72 %	13 211	140 799 900	8,70
BRVM - FINANCES	15	79,43	0,15 %	2,98 %	76 035	61 392 642	9,88
BRVM - TRANSPORT	2	536,21	0,45 %	-13,81 %	510	1 133 250	8,94
BRVM - AGRICULTURE	5	284,95	-0,28 %	17,11 %	3 153	26 081 065	18,21
BRVM - DISTRIBUTION	7	431,79	2,44 %	5,98 %	8 245	24 977 830	27,35
BRVM - AUTRES SECTEURS	1	1 807,64	0,00 %	100,69 %	55	80 575	8,48
BRVM - PETITES CAPITALISATIONS	-	-	-	-	-	-	-

Indicateurs	1er et 2è Comp.	BRVM PC
PER moyen du marché	12,44	
Taux de rendement moyen du marché	5,45	
Taux de rentabilité moyen du marché	6,51	
Nombre de sociétés cotées	46	
Nombre de lignes obligataires	98	
Volume moyen annuel par séance	1 693 647,00	
Valeur moyenne annuelle par séance	1 838 184 558,73	

Indicateurs	1er et 2è Comp.	BRVM PC
Ratio moyen de liquidité	2,40	
Ratio moyen de satisfaction	5,20	
Ratio moyen de tendance	216,81	
Ratio moyen de couverture	46,12	
Taux de rotation moyen du marché	0,01	
Prime de risque du marché	2,14	
Nombre de SGI participantes	27	

Définitions

Volume moyen annuel par séance = Valeur annuelle échangée / nombre de séances
 Valeur moyenne annuelle par séance = Valeur annuelle échangée / nombre de séances
 Ratio moyen de liquidité = Moyenne des ratios de liquidité (Titres échangés / Volume des ordres de vente)
 Ratio moyen de satisfaction = Moyenne des ratios de satisfaction (Titres échangés / Volume des ordres d'achat)
 Ratio moyen de tendance = Moyenne des ratios de tendance (Volume des ordres d'achat / Volume des ordres de vente)
 Ratio moyen de couverture = Moyenne des ratios de couverture (Volume des ordres de vente / Volume des ordres d'achat)

Taux moyen de rotation = moyenne des taux de rotation des actions cotées (volume transigé / capi flottante)
 PER moyen du marché = moyenne des PER des actions cotées ayant un PER positif
 Taux de rendement moyen = moyenne des taux de rendement des actions cotées ayant distribué un dividende
 Taux de rentabilité moyen = moyenne des taux de rentabilité des actions cotées
 Prime de risque du marché = (1 / le PER moyen du marché) - le taux de référence actuel des emprunts d'Etat



MARCHE DES ACTIONS

Symbole	Titre	Cours Précédent	Cours du jour		Variation jour	Séance de cotation		Cours Référence	Variation de l'année précédente	Dernier dividende payé		Rdt. Net	PER
			Ouv.	Clôt.		Volume	Valeur			Montant net	Date		
SECTEUR - INDUSTRIE		116,23	points		-0,77 %								
CABC	SICABLE CI	1 140	1 140	1 160	1,75 %	824	947 080	1 160	14,29 %	133,00	2-août-21	11,47 %	171,27
FTSC	FILTISAC CI	1 405	1 450	1 310	-6,76 %	3 067	4 191 020	1 310	-22,02 %	235,00	30-juil.-21	17,94 %	5,20
NEIC	NEI-CEDA CI	800	800	835	4,38 %	766	637 510	835	33,60 %	9,00	28-juin-01		13,31
NTLC	NESTLE CI	6 500	6 495	6 490	-0,15 %	5	32 465	6 490	40,93 %	363,67	30-juil.-21	5,60 %	6,85
SEMC	CROWN SIEM CI	710	710	670	-5,63 %	238	161 250	670	-12,42 %	14,40	28-déc.-21	2,15 %	22,91
SIVC	AIR LIQUIDE CI	835	800	800	-4,19 %	9 262	7 418 055	800	-10,61 %	63,00	29-sept.-17		
SLBC	SOLIBRA CI	155 000	155 000	155 000	0,00 %	1	155 000	155 000	-0,64 %	2 736,00	3-août-21	1,77 %	14,56
SMBC	SMB CI	7 400	7 400	7 400	0,00 %	301	2 227 400	7 400	7,25 %	810,00	15-juil.-21	10,95 %	6,14
STBC	SITAB CI	6 300	6 120	6 120	-2,86 %	90	550 800	6 120	-0,97 %	436,12	2-juil.-21	7,13 %	12,86
TTRC	TRITURAF CI-Ste en Liquidation	490	SP	SP	0,00 %			490	0,00 %	1 440,00	19-juil.-02		
UNLC	UNILEVER CI	4 850	NC	NC	0,00 %			4 850	-0,82 %	1 233,00	9-juil.-12		
UNXC	UNIWAX CI	2 000	2 000	2 000	0,00 %	1 327	2 653 460	2 000	0,00 %	18,00	16-juil.-21	0,90 %	112,23
TOTAL						15 881	18 974 040						40,59
SECTEUR - SERVICES PUBLICS		519,40	points		0,34 %								
CIEC	CIE CI	2 450	2 485	2 495	1,84 %	1 696	4 222 365	2 495	31,66 %	167,14	14-juil.-21	6,70 %	8,64
ONTBF	ONATEL BF	4 945	4 945	4 945	0,00 %	2 772	13 704 895	4 945	25,35 %	399,56	1-juin-21	8,08 %	10,83
SDCC	SODE CI	4 400	4 400	4 350	-1,14 %	1 307	5 703 295	4 350	1,28 %	337,50	27-juil.-21	7,76 %	9,09
SNTS	SONATEL SN	15 750	15 800	15 800	0,32 %	7 436	117 169 345	15 800	13,06 %	1 225,00	17-mai-21	7,75 %	6,26
TOTAL						13 211	140 799 900						8,70
SECTEUR - FINANCES		79,43	points		0,15 %								
BICC	BICI CI	6 340	6 340	6 335	-0,08 %	165	1 046 025	6 335	-14,39 %	50,00	6-juil.-21	0,79 %	10,99
BOAB	BANK OF AFRICA BN	6 630	6 630	6 695	0,98 %	309	2 068 085	6 695	26,32 %	436,00	20-mai-21	6,51 %	8,15
BOABF	BANK OF AFRICA BF	6 000	6 000	6 000	0,00 %	1 993	11 955 500	6 000	-3,23 %	370,00	3-mai-21	6,17 %	6,21
BOAC	BANK OF AFRICA CI	5 700	5 600	5 600	-1,75 %	15	84 000	5 600	-4,36 %	315,00	12-mai-21	5,63 %	7,88
BOAM	BANK OF AFRICA ML	1 415	1 425	1 425	0,71 %	540	769 500	1 425	-4,04 %	271,00	15-mai-19		12,45
BOAN	BANK OF AFRICA NG	6 650	6 600	6 700	0,75 %	540	3 614 695	6 700	31,37 %	429,66	6-mai-21	6,41 %	9,27
BOAS	BANK OF AFRICA SENEGAL	2 570	2 570	2 570	0,00 %	3 641	9 360 470	2 570	9,36 %	161,01	1-juin-21	6,26 %	5,57
CBIBF	CORIS BANK INTERNATIONAL	9 700	9 625	9 700	0,00 %	1 085	10 449 500	9 700	-7,62 %	406,00	6-juil.-21	4,19 %	6,67
ECOC	ECOBANK COTE D'IVOIRE	5 000	5 000	5 135	2,70 %	1 387	7 347 210	5 135	7,31 %	294,30	6-mai-21	5,73 %	8,24
ETIT	ECOBANK TRANS. INCORP. TG	17	17	17	0,00 %	63 096	1 072 632	17	-5,56 %	1,21	28-avr.-17		1,59
NSBC	NSIA BANQUE COTE D'IVOIRE	5 890	5 655	5 655	-3,99 %	25	141 375	5 655	-8,57 %	77,69	27-juil.-20	1,37 %	19,42
ORGT	ORAGROUP TOGO	3 900	3 900	3 900	0,00 %	10	39 000	3 900	-6,92 %	59,52	17-juil.-20	1,53 %	28,68
SAFC	SAFCA CI	1 080	1 160	1 160	7,41 %	138	159 980	1 160	36,47 %	23,04	29-juil.-11		
SGBC	SOCIETE GENERALE COTE D'IVOIRE	13 455	13 500	13 500	0,33 %	4	54 000	13 500	27,42 %	368,30	30-juin-21	2,73 %	6,23
SIBC	SOCIETE IVOIRIENNE DE BANQUE	4 255	4 300	4 260	0,12 %	3 087	13 230 670	4 260	6,90 %	360,00	23-juil.-21	8,45 %	7,04
TOTAL						76 035	61 392 642						9,88
SECTEUR - TRANSPORT		536,21	points		0,45 %								
SDSC	BOLLORE	2 200	2 365	2 210	0,45 %	510	1 133 250	2 210	-14,01 %	100,00	11-août-21	4,52 %	8,94
SVOC	MOVIS CI	2 395	SP	SP	0,00 %			2 395	0,00 %	270,00	5-juil.-99		

TOTAL	510	1 133 250	8,94
-------	-----	-----------	------

MARCHE DES ACTIONS

Symbole	Titre	Cours Précédent	Cours du jour		Variation jour	Séance de cotation		Cours Référence	Variation de l'année précédente	Dernier dividende payé		Rdt. Net	PER
			Ouv.	Clôt.		Volume	Valeur			Montant net	Date		
SECTEUR - AGRICULTURE		284,95	points		↓	-0,28 %							
PALC	PALM CI	9 350	9 350	9 250	-1,07 %	2 229	20 655 110	9 250	32,33 %	102,51	27-août-21	1,11 %	40,61
SCRC	SUCRIVOIRE	1 010	1 020	1 020	0,99 %	7	7 140	1 020	6,25 %	40,50	20-août-21	3,97 %	11,18
SICC	SICOR CI	5 920	6 350	6 350	7,26 %	57	361 950	6 350	24,02 %	1 919,00	25-sept.-00		3,85
SOGC	SOGB CI	5 900	5 900	5 900	0,00 %	850	5 002 115	5 900	18,00 %	250,00	15-juil.-21	4,24 %	16,65
SPHC	SAPH CI	5 480	5 475	5 475	-0,09 %	10	54 750	5 475	5,39 %	132,30	24-août-21	2,42 %	18,74
TOTAL						3 153	26 081 065						18,21
SECTEUR - DISTRIBUTION		431,79	points		↑	2,44 %							
ABJC	SERVAIR ABIDJAN CI	1 810	1 820	1 820	0,55 %	200	364 000	1 820	4,00 %	164,96	30-sept.-19		
BNBC	BERNABE CI	2 200	2 200	2 250	2,27 %	354	779 000	2 250	3,45 %	45,00	19-juil.-19		23,66
CFAC	CFAO MOTORS CI	1 120	1 140	1 140	1,79 %	937	1 067 640	1 140	-4,20 %	22,15	15-juil.-21	1,94 %	54,71
PRSC	TRACTAFRIC MOTORS CI	4 705	4 700	4 605	-2,13 %	4 119	19 317 605	4 605	9,64 %	162,90	2-sept.-21	3,54 %	25,31
SHEC	VIVO ENERGY CI	900	900	895	-0,56 %	1 898	1 701 970	895	4,07 %	63,90	26-nov.-20	7,14 %	
TTLC	TOTAL CI	2 190	2 200	2 300	5,02 %	372	831 000	2 300	9,52 %	109,31	27-sept.-21	4,75 %	18,94
TTLS	TOTAL SN	2 505	2 500	2 630	4,99 %	365	916 615	2 630	33,16 %	223,60	30-juil.-21	8,50 %	14,13
TOTAL						8 245	24 977 830						27,35
AUTRES SECTEURS		1 807,64	points		→	0,00 %							
STAC	SETAO CI	1 465	1 465	1 465	0,00 %	55	80 575	1 465	100,68 %	66,15	16-juil.-21	4,52 %	8,48
TOTAL						55	80 575						8,48
TOTAL - Marché des actions						117 090	273 439 302						

MARCHE DES DROITS

Symbole	Titre	Cours Précédent	Cours du jour		Variation jour	Séance de cotation		Cours Référence	Variation depuis l'origine	Parité	Periode de négociation	
			Ouv.	Clôt.		Volume	Valeur				Début	fin
TOTAL												
TOTAL - Marché des droits												

TROISIEME COMPARTIMENT - BRVM PETITES CAPITALISATIONS

Symbole	Titre	Cours Précédent	Cours du jour		Variation jour	Séance de cotation		Cours Référence	Variation depuis l'origine
			Ouv.	Clôt.		Volume	Valeur		
TOTAL									
TOTAL - 3ème Compartiment - BRVM PC									

Légende:
 (d) Ex-dividende (d) Variation par rapport au cours de référence
 Cours du jour: Ouv.: Ouverture Clôt.: Clôture Moy.: Moyen
 Mentions : NC: Non Coté Ex-c: Ex-coupon Ex-d: Ex-droit SP: Suspendu Val-T: Valeur Théorique
 PER = Cours / BNPA selon les données disponibles Rdt. Net: Rendement net (DNPA / Cours)
 Comp.: 1 - Premier Compartiment 2 - Second Compartiment 3 - Compartiment de croissance
 Ratio de liquidité = Titres échangés / Volume des ordres de vente
 : Progression de l'indice sectoriel : Stabilité de l'indice sectoriel : Recul de l'indice sectorie

MARCHE DES OBLIGATIONS

Symbole	Titre	Valeur nominale	Cours Précédent	Cours du jour	Cours Référence	Séance de cotation Volume	Coupon couru Valeur	Coupon d'intérêt Période Montant net	Eché.	Type Amort	
OBLIGATIONS D'ETAT											
EOM.01	ETAT DU MALI 6.20% 2016-2023	3 332	3 565	NC	3 565.24		179,98	A 206,58	23-mai-22	ACD	
EOM.02	Etat du Mali 6.50% 2017-2024	6 000	6 000	NC	6 000		375,04	A 390,00	20-avr.-22	AC	
EOM.03	ETAT DU MALI 6,50 % 2018-2025	8 000	8 000	NC	8 000		325,89	A 650,00	5-oct.-22	AC	
EOM.04	ETAT DU MALI 6,50% 2019-2027	10 000	10 000	NC	10 000		477,26	A 650,00	12-juil.-22	AC	
EOM.05	ETAT DU MALI 6,50% 2020-2028	10 000	10 000	10 100	10 100	48	484 800	17,81	A 650,00	27-mars-23	ACD
EOM.06	ETAT DU MALI 6,50% 2020-2027	10 000	10 600	NC	10 600		226,16	A 650,00	30-nov.-22	AC	
EOM.07	ETAT DU MALI 6.50% 2021-2031	10 000	10 000	10 000	10 000	11	110 000	632,19	A 650,00	16-avr.-22	AC
EOS.05	ETAT SENEGAL 6.50% 2013-2023	10 000	10 000	NC	10 000		120,30	S 325,00	29-juil.-22	ACD	
EOS.07	ETAT SENEGAL 6.30% 2015-2025	10 000	10 700	NC	10 700		227,84	S 312,41	25-mai-22	ACD	
TPBF.O10	TPBF 6,50% 2020 - 2028	10 000	10 000	NC	10 000		30,03	S 325,00	20-sept.-22	ACD	
TPBF.O11	TPBF 6,50 % 2020-2028	10 000	10 150	NC	10 150		156,22	S 325,00	9-juil.-22	ACD	
TPBF.O12	TPBF 6.50% 2021-2031	10 000	10 700	NC	10 700		21,20	S 325,00	25-sept.-22	ACD	
TPBF.O13	TPBF 6,50 % 2021 - 2031	10 000	10 500	NC	10 500		161,60	S 325,00	6-juil.-22	ACD	
TPBF.O4	TPBF 6.50% 2017-2027	10 000	10 700	NC	10 700		115,75	S 322,33	31-juil.-22	ACD	
TPBF.O5	TPBF 6,50% 2017-2024	10 000	10 700	NC	10 700		175,00	S 325,00	29-juin-22	ACD	
TPBF.O6	TPBF 6.50% 2018-2025	10 000	10 700	NC	10 700		217,26	S 324,11	5-juin-22	ACD	
TPBF.O7	TPBF 6,50% 2018- 2025	10 000	10 000	NC	10 000		254,97	S 325,00	15-mai-22	AC	
TPBF.O8	TPBF 6,50% 2019-2027	10 000	10 500	NC	10 500		268,91	S 322,33	6-mai-22	ACD	
TPBF.O9	TPBF 6,50% 2019 - 2027	10 000	10 700	NC	10 700		321,43	S 325,00	8-avr.-22	ACD	
TPBJ.O3	TPBJ 6,50% 2020-2028	10 000	10 000	NC	10 000		398,90	A 650,00	25-août-22	AC	
TPCI.O16	TPCI 6.55% 2014-2022	10 000	9 800	NC	9 800		576,04	A 655,00	20-mai-22	ACD	
TPCI.O17	TPCI 3% 2014-2024	10 000	10 000	NC	10 000		89,01	S 150,00	19-juin-22	ACD	
TPCI.O19	TPCI 5.99% 2015-2025	10 000	10 000	NC	10 000		536,64	A 599,00	14-mai-22	ACD	
TPCI.O20	TPCI 5.85% 2015-2022	10 000	10 000	NC	10 000		1,60	S 292,50	5-oct.-22	ACD	
TPCI.O21	TPCI 6% 2016-2028	10 000	10 700	NC	10 700		596,71	A 600,00	8-avr.-22	ACD	
TPCI.O22	TPCI 5.90% 2016 - 2026	10 000	10 000	NC	10 000		476,85	A 590,00	15-juin-22	ACD	
TPCI.O23	TPCI 5.90% 2016-2026	10 000	10 215	NC	10 215		226,30	A 590,00	17-nov.-22	ACD	
TPCI.O24	TPCI 6.25% 2017-2029	10 000	10 700	NC	10 700		10,25	S 312,50	30-sept.-22	ACD	
TPCI.O25	TPCI 5,95% 2017-2024 A	10 000	10 220	NC	10 220		268,08	S 297,50	24-avr.-22	ACD	
TPCI.O26	TPCI 5,95% 2017-2024 B	10 000	10 050	NC	10 050		241,62	S 297,50	10-mai-22	ACD	
TPCI.O27	TPCI 6% 2017-2025	10 000	10 250	NC	10 250		161,54	S 300,00	29-juin-22	ACD	
TPCI.O28	TPCI 6% 2018 - 2026	10 000	10 700	NC	10 700		406,03	A 600,00	2-août-22	ACD	
TPCI.O29	TPCI 6% 2018-2026	10 000	10 200	NC	10 200		277,81	A 600,00	19-oct.-22	ACD	
TPCI.O30	TPCI 5,95% 2018-2025	8 000	8 216	NC	8 216		148,67	S 237,35	13-juin-22	ACD	
TPCI.O31	TPCI 5,75% 2019 - 2026	10 000	10 230	NC	10 230		456,85	A 575,00	20-juin-22	ACD	
TPCI.O32	TPCI 2,23% 2019-2026	10 000		NC			531,53	A 669,00	20-juin-22	ACD	
TPCI.O33	TPCI 5.75% 2019-2026	8 000	8 560	NC	8 560		21,42	A 460,00	20-mars-23	ACD	
TPCI.O34	TPCI 6% 2019-2029	8 750	8 750	NC	8 750		24,45	A 525,00	20-mars-23	ACD	
TPCI.O35	TPCI 5,75% 2019 -2026	10 000	10 000	NC	10 000		423,77	A 575,00	11-juil.-22	ACD	
TPCI.O36	TPCI 5,75% 2019- 2026	10 000	10 180	NC	10 180		359,18	A 575,00	21-août-22	ACD	
TPCI.O37	TPCI 5,80% 2019-2026	10 000	10 290	NC	10 290		195,45	A 580,00	4-déc.-22	ACD	
TPCI.O38	TPCI 5,75% 2019-2026	10 000	10 150	NC	10 150		193,77	A 575,00	4-déc.-22	ACD	
TPCI.O39	TPCI 5,75% 2019 - 2026	10 000	10 700	NC	10 700		269,38	A 575,00	17-oct.-22	ACD	
TPCI.O40	TPCI 5,75% 2019-2026	10 000	10 200	NC	10 200		135,48	A 575,00	10-janv.-23	ACD	
TPCI.O41	TPCI 5,80% 2020-2027	10 000	10 700	NC	10 700		58,79	A 580,00	28-févr.-23	ACD	
TPCI.O42	TPCI 5,90% 2020-2030	10 000	10 700	NC	10 700		59,81	A 590,00	28-févr.-23	ACD	
TPCI.O43	TPCI 5,90% 2020 - 2030	10 000	10 500	NC	10 500		562,52	A 590,00	23-avr.-22	ACD	
TPCI.O44	TPCI 5,80% 2020 - 2027	10 000	10 075	NC	10 075		552,99	A 580,00	23-avr.-22	ACD	
TPCI.O45	TPCI 5,80% 2020 -2027	10 000	10 195	NC	10 195		467,18	A 580,00	16-juin-22	ACD	
TPCI.O46	TPCI 5,90% 2020 - 2030	10 000	10 500	NC	10 500		475,23	A 590,00	16-juin-22	ACD	
TPCI.O47	TPCI 5,80% 2020 - 2027	10 000	10 250	NC	10 250		467,18	A 580,00	16-juin-22	ACD	
TPCI.O48	TPCI 5,80% 2020- 2027	10 000	10 000	NC	10 000		398,85	A 580,00	29-juil.-22	ACD	
TPCI.O49	TPCI 5,90% 2020- 2030	10 000	10 085	NC	10 085		405,73	A 590,00	29-juil.-22	ACD	
TPCI.O50	TPCI 5,90% 2020-2030	10 000	10 000	NC	10 000		357,23	A 590,00	28-août-22	ACD	
TPCI.O51	TPCI 5,80% 2020-2027	10 000	10 150	NC	10 150		295,56	A 580,00	2-oct.-22	ACD	
TPCI.O52	TPCI 5,90 % 2020-2030	10 000	10 700	NC	10 700		300,66	A 590,00	2-oct.-22	ACD	
TPCI.O53	TPCI 5,80% 2020-2027	10 000	10 600	NC	10 600		254,25	A 580,00	28-oct.-22	ACD	
TPCI.O54	TPCI 5,90% 2020-2030	10 000	10 300	NC	10 300		258,63	A 590,00	28-oct.-22	ACD	
TPCI.O55	TPCI 5,80% 2020 -2027	10 000	10 500	NC	10 500		163,67	A 580,00	24-déc.-22	ACD	
TPCI.O56	TPCI 5,90% 2020- 2030	10 000	10 700	NC	10 700		166,49	A 590,00	24-déc.-22	ACD	

mercredi 6 avril 2022

TPCI.057	TPCI 5,80% 2020-2027	10 000	10 000	NC	10 000			217,70	A	580,00	20-nov.-22	ACD
TPCI.058	TPCI 5,80% 2021-2028	10 000	10 400	NC	10 400			44,49	A	580,00	9-mars-23	ACD
TPCI.059	TPCI 5,90% 2021-2031	10 000	10 500	NC	10 500			45,26	A	590,00	9-mars-23	ACD
TPCI.060	TPCI 5,80% 2021-2028	10 000	10 000	NC	10 000			521,21	A	580,00	13-mai-22	ACD
TPCI.061	TPCI 5,90% 2021-2031	10 000	10 050	NC	10 050			530,19	A	590,00	13-mai-22	ACD
TPCI.062	TPCI 5,80 % 2021 -2028	10 000	10 700	NC	10 700			444,93	A	580,00	30-juin-22	ACD
TPCI.063	TPCI 5,90% 2021 -2031	10 000	10 000	NC	10 000			425,03	A	590,00	30-juin-22	ACD
TPCI.064	TPCI 5,80 % 2021 - 2028	10 000	10 180	NC	10 180			370,25	A	580,00	16-août-22	ACD
TPCI.065	TPCI 5,90% 2021-2031	10 000	10 500	NC	10 500			303,89	A	590,00	30-sept.-22	ACD
TPCI.066	TPCI 5,90% 2021-2031	10 000	10 150	NC	10 150			245,70	A	590,00	5-nov.-22	ACD
TPCI.067	TPCI 5,90 % 2021-2036	10 000	10 025	NC	10 025			179,42	A	590,00	16-déc.-22	ACD
TPCI.068	TPCI 5,90 % 2022-2037	10 000	10 000	NC	10 000			103,45	A	590,00	1-févr.-23	ACD
TPNE.01	TRESOR PUBLIC DU NIGER 6,50% 2019-2026	10 000	10 700	10 700	10 700	443	4 477 300	16,03	A	650,00	28-mars-23	ACD
TPNE.02	TRESOR PUBLIC DU NIGER 6,50% 2019 - 2026	10 000	10 690	10 700	10 700	19	197 900	441,64	A	650,00	1-août-22	ACD
TPNE.03	TRESOR PUBLIC DU NIGER 6,5% 2020-2027	10 000	10 700	NC	10 700			443,42	A	650,00	31-juil.-22	ACD
TPNE.04	TRESOR PUBLIC DU NIGER 6,30% 2021-2031	10 000	10 600	NC	10 600			388,36	A	630,00	24-août-22	ACD
TOTAL						521	5 270 000					

OBLIGATIONS REGIONALES

BIDC.04	BIDC-EBID 6.10% 2017-2027	7 500	7 500	7 875	7 875	10	78 750	368,51	A	457,50	16-juin-22	ACD
BIDC.05	BIDC-EBID 6,40% 2019-2026	10 000	10 700	NC	10 700			148,51	S	320,00	12-juil.-22	ACD
BIDC.06	BIDC-EBID 6,50 % 2021-2028	10 000	10 500	10 500	10 500	48	504 000	247,54	S	322,33	18-mai-22	ACD
CRRH.01	CRRH-UEMOA 6.10% 2012-2022	10 000	9 925	NC	9 925			87,62	S	305,00	13-août-22	AC
CRRH.02	CRRH-UEMOA 6.10% 2012-2024	10 000	10 000	NC	10 000			133,12	S	305,00	17-juil.-22	AC
CRRH.03	CRRH-UEMOA 6% 2013-2023	10 000	10 000	NC	10 000			267,03	S	300,00	26-avr.-22	AC
CRRH.04	CRRH-UEMOA 6% 2014-2024	10 000	9 975	NC	9 975			159,89	S	300,00	30-juin-22	AC
CRRH.05	CRRH-UEMOA 5.85% 2015-2025	10 000	10 000	NC	10 000			147,45	S	290,10	4-juil.-22	AC
CRRH.06	CRRH-UEMOA 5.85% 2016-2026	10 000	10 230	NC	10 230			150,29	S	292,50	3-juil.-22	ACD
CRRH.07	CRRH-UEMOA 5.95% 2017-2029	6 667	6 667	NC	6 667			153,41	S	198,33	17-mai-22	AC
CRRH.08	CRRH-UEMOA 5.95% 2018-2030	7 500	7 500	NC	7 500			129,95	S	223,13	21-juin-22	AC
CRRH.09	CRRH-UEMOA 6.05% 2018-2033	8 000	8 000	NC	8 000			140,95	S	242,00	21-juin-22	AC
TOTAL						58	582 750					

OBLIGATIONS PRIVEES

BHSN.01	DIASPORA BONDS BHS 6,25% 2019-	10 000	10 700	NC	10 700			147,26	S	309,93	10-juil.-22	ACD
FNSBC.01	FCTC NSIA BANQUE 7 % 2020-2025	6 667	6 667	NC	6 666.66			26,10	T	114,33	16-juin-22	ACD
FTMC.01	FCTC TEYLIMOM IMMO 7 % 2021-2028	10 000	10 200	NC	10 200			54,06	T	171,50	8-juin-22	ACD
ORGT.02	ORAGROUP SA 7,15% 2021-2028	10 000	10 650	NC	10 650			636,43	S	715,00	26-avr.-22	ACD
PADS.03	PAD 6,60% 2020-2027	10 000	10 000	NC	10 000			306,43	S	330,00	19-avr.-22	ACD
SNLC.01	SENELEC 6,50% 2018-2025	6 000	6 360	NC	6 360			10,60	S	195,00	27-sept.-22	AC
SNTS.02	SONATEL 6,50% 2020-2027	10 000	10 700	10 700	10 700	35	353 530	133,92	S	302,99	16-juil.-22	ACD
TOTAL						35	353 530					

SUKUK ET TITRES ASSIMILES

SUKCI.S2	SUKUK CI 5.75% 2016-2023	10 000	10 500	NC	10 500			47,92	S	293,89	7-sept.-22	ACD
SUKSN.S2	SUKUK SN 6% 2016-2026	10 000	10 600	NC	10 600			116,67	S	301,67	26-juil.-22	ACD
SUKTG.S1	SUKUK TG 6.5% 2016-2026	10 000	10 500	NC	10 500			98,62	S	371,86	17-août-22	ACD
TOTAL						0	0					

TOTAL - Marché des obligations

614 6 206 280

Légende :
 (#) (*) Ex-Coupon couru (#) Cours de référence amorti / Coupon couru Ex-c (#) Ex-marge de profits
 Cours du jour: Ouv.: Ouverture Clôt.: Clôture Moy.: Moyen
 Type Amort: Type d'Amortissement IF: In Fine AC: Amortissement Constant AD: Amortissement Dégressif ACD: Amortissement Constant Différé
 Période: Périodicité de paiement des coupons A: Annuelle S: Semestrielle T: Trimestrielle
 Eché.: Échéance de paiement des intérêts
 Mentions: NC: Non Coté Ex-c: Ex-coupon ou Ex-droit SP: Suspendu

INFORMATIONS

OPERATIONS EN COURS

Emetteur	Opération
BANK OF AFRICA CI	Païement de dividendes de 374 F CFA net par action, le 28/04/2022
BANK OF AFRICA NG	Païement de dividendes de 567,30 F CFA net par action, le 12/05/2022
TPBJ	Première cotation - TPBJ 5,50 % 2022-2037 et TPBJ 5,85 % 2022-2042 - Première cotation le 20 avril 2022

AVIS

Entité	N°	Nature	Objet
DC/BR	048 - 2022	Païement Intérêts	Païement des intérêts semestriels - PAD 6,60 % 2020-2027
DC/BR	049 - 2022	Païement Intérêts et remboursement	Païement des intérêts annuels et remboursement partiel du capital - ETAT DU MALI 6,50 % 2017-2024
BRVM	049-2022	Païement de dividendes	Païement de dividendes exercice 2021 - BOA NG
DC/BR	050 - 2022	Païement Intérêts et remboursement	Païement des intérêts annuels et remboursement partiel du capital - TPCI 5,99 % 2015-2025
BRVM	050-2022	Païement de dividendes	Païement de dividendes exercice 2021 - BOA CI

COMMUNIQUES

Emetteur	N°	Nature	Objet
SONATEL	20220406-1	Communiqué-Avis de Convocation	Avis de convocation - Assemblée Générale Mixte - SONATEL
BICI CI	20220406	Etats financiers	Etats financiers exercice 2021 - BICICI

QUANTITES RESIDUELLES

MARCHE DES ACTIONS

Symbole	Titre	Quantité résiduelle à l'achat	Cours Achat / Vente			Quantité résiduelle à la vente	Cours de Référence
ABJC	SERVAIR ABIDJAN CI	1 329	1,810	/	1,840	100	1 820
BICC	BICI CI	100	6,000	/	6,335	119	6 335
BNBC	BERNABE CI	125	2,250	/	2,300	116	2 250
BOAB	BANK OF AFRICA BN	74	6,630	/	6,650	55	6 695
BOABF	BANK OF AFRICA BF	35	5,950	/	6,000	2 051	6 000
BOAC	BANK OF AFRICA CI	8	5,505	/	5,600	215	5 600
BOAM	BANK OF AFRICA ML	50	1,420	/	1,425	490	1 425
BOAN	BANK OF AFRICA NG	5	6,620	/	6,700	379	6 700
BOAS	BANK OF AFRICA SENEGAL	91	2,570	/	2,585	51	2 570
CABC	SICABLE CI	50	1,140	/	1,160	1 878	1 160
CBIBF	CORIS BANK INTERNATIONAL	29	9,600	/	9,750	300	9 700
CFAC	CFAO MOTORS CI	2	1,120	/	1,140	486	1 140
CIEC	CIE CI	100	2,420	/	2,495	53	2 495
ECOC	ECOBANK COTE D'IVOIRE	10	5,130	/	5,135	125	5 135
ETIT	ECOBANK TRANS. INCORP. TG	1 937 069	16	/	17	206 129	17
FTSC	FILTISAC CI	1 570	1,310	/	1,450	497	1 310
NEIC	NEI-CEDA CI	148	800	/	835	2 320	835
NSBC	NSIA BANQUE COTE D'IVOIRE	2	5,675	/	5,775	5	5 655
N TLC	NESTLE CI			/	6,490	13	6 490
ONTBF	ONATEL BF	150	4,905	/	4,945	17	4 945
ORGT	ORAGROUP TOGO	50	3,855	/	3,900	1 733	3 900
PALC	PALM CI	127	9,200	/	9,250	2 726	9 250
PRSC	TRACTAFRIC MOTORS CI	5 001	4,600	/			4 605
SAFC	SAFCA CI	92	1,160	/			1 160
SCRC	SUCRIVOIRE	200	1,010	/	1,020	678	1 020
SDCC	SODE CI	380	4,300	/	4,315	395	4 350
SDSC	BOLLORE	1 820	2,210	/			2 210
SEMC	CROWN SIEM CI	100	675	/	710	2 744	670
SGBC	SOCIETE GENERALE COTE D'IVOIRE	13	13,455	/	13,485	15	13 500
SHEC	VIVO ENERGY CI	289	890	/	900	1 787	895
SIBC	SOCIETE IVOIRIENNE DE BANQUE	210	4,260	/	4,300	250	4 260
SICC	SICOR CI	143	Marché	/			6 350
SIVC	AIR LIQUIDE CI	500	795	/	830	1 551	800
SLBC	SOLIBRA CI	1	155,100	/	163,000	5	155 000
SMBC	SMB CI	25	7,350	/	7,400	3 371	7 400
SNTS	SONATEL SN	122	15,800	/	15,890	50	15 800
SOGC	SOGB CI	350	5,805	/	5,900	162	5 900
SPHC	SAPH CI	9	5,300	/	5,480	475	5 475
STAC	SETAO CI	54	1,395	/	1,465	253	1 465
STBC	SITAB CI	98	6,200	/	6,250	695	6 120
SVOC	MOVIS CI			/			2 395
TTLC	TOTAL CI	1 483	2,200	/	2,300	979	2 300
TTLS	TOTAL SN	14	2,450	/	2,600	817	2 630
TTRC	TRITURAF CI-Ste en Liquidation			/			490
UNLC	UNILEVER CI	2	Marché	/			4 850
UNXC	UNIWAX CI	66	1,995	/	2,000	2 241	2 000

QUANTITES RESIDUELLES

MARCHE DES DROITS

Symbole	Titre	Quantité résiduelle à l'achat	Cours Achat / Vente	Quantité résiduelle à la vente	Cours de Référence
---------	-------	-------------------------------	---------------------	--------------------------------	--------------------

TROISIEME COMPARTIMENT - BRVM PETITES CAPITALISATIONS

Symbole	Titre	Quantité résiduelle à l'achat	Cours Achat / Vente	Quantité résiduelle à la vente	Cours de Référence
---------	-------	-------------------------------	---------------------	--------------------------------	--------------------

QUANTITES RESIDUELLES

MARCHE DES OBLIGATIONS

Symbole	Titre	Quantité résiduelle à l'achat	Cours Achat / Vente	Quantité résiduelle à la vente	Cours de Référence
BHSN.O1	DIASPORA BONDS BHS 6,25% 2019-	45	10,250 / 10,700	483	10 700
FNSBC.O1	FCTC NSIA BANQUE 7 % 2020-2025		/		6 667
FTIMC.O1	FCTC TEYLIM IMMO 7 % 2021-2028	50	10,200 /		10 200
ORGT.O2	ORAGROUP SA 7,15% 2021-2028		/ 10,600	2 474	10 650
PADS.O3	PAD 6,60% 2020-2027		/		10 000
SNLC.O1	SENELEC 6,50% 2018-2025		/		6 360
SNTS.O2	SONATEL 6,50% 2020-2027	100	10,000 / 10,700	145	10 700
EOM.O1	ETAT DU MALI 6.20% 2016-2023		/		3 565
EOM.O2	Etat du Mali 6.50% 2017-2024		/		6 000
EOM.O3	ETAT DU MALI 6,50 % 2018-2025		/		8 000
EOM.O4	ETAT DU MALI 6,50% 2019-2027		/		10 000
EOM.O5	ETAT DU MALI 6,50% 2020-2028		/ 10,000	9 952	10 100
EOM.O6	ETAT DU MALI 6,50% 2020-2027		/ 10,600	1 960	10 600
TPNE.O1	TRESOR PUBLIC DU NIGER 6,50% 2019-2026		/ 10,700	1 964	10 700
TPNE.O2	TRESOR PUBLIC DU NIGER 6,50% 2019 - 2026	13	10,000 / 10,700	4 922	10 700
TPNE.O3	TRESOR PUBLIC DU NIGER 6,5% 2020-2027		/ 10,700	4 980	10 700
TPNE.O4	TRESOR PUBLIC DU NIGER 6,30% 2021-2031		/ 10,600	2 192	10 600
TPCI.O63	TPCI 5,90% 2021 -2031		/		10 000
TPCI.O64	TPCI 5,80 % 2021 - 2028		/		10 180
TPCI.O65	TPCI 5,90% 2021-2031		/		10 500
TPCI.O66	TPCI 5,90% 2021-2031		/		10 150
TPCI.O67	TPCI 5,90 % 2021-2036		/		10 025
TPCI.O68	TPCI 5,90 % 2022-2037		/		10 000
TPCI.O57	TPCI 5,80% 2020-2027		/		10 000
TPCI.O58	TPCI 5,80% 2021-2028		/		10 400
TPCI.O59	TPCI 5,90% 2021-2031		/		10 500
TPCI.O60	TPCI 5,80% 2021-2028		/		10 000
TPCI.O61	TPCI 5,90% 2021-2031		/		10 050
TPCI.O62	TPCI 5,80 % 2021 -2028		/ 10,700	2 490	10 700
TPCI.O51	TPCI 5,80% 2020-2027		/		10 150
TPCI.O52	TPCI 5,90 % 2020-2030		/ 10,700	4 990	10 700
TPCI.O53	TPCI 5,80% 2020-2027		/		10 600
TPCI.O54	TPCI 5,90% 2020-2030		/		10 300
TPCI.O55	TPCI 5,80% 2020 -2027		/ 10,500	1 890	10 500
TPCI.O56	TPCI 5,90% 2020- 2030		/		10 700
TPCI.O45	TPCI 5,80% 2020 -2027		/		10 195
TPCI.O46	TPCI 5,90% 2020 - 2030		/		10 500
TPCI.O47	TPCI 5,80% 2020 - 2027		/		10 250
TPCI.O48	TPCI 5,80% 2020- 2027		/		10 000
TPCI.O49	TPCI 5,90% 2020- 2030		/		10 085
TPCI.O50	TPCI 5,90% 2020-2030		/		10 000
TPCI.O39	TPCI 5,75% 2019 - 2026		/		10 700
TPCI.O40	TPCI 5,75% 2019-2026		/		10 200
TPCI.O41	TPCI 5,80% 2020-2027		/ 10,700	4 995	10 700
TPCI.O42	TPCI 5,90% 2020-2030		/		10 700
TPCI.O43	TPCI 5,90% 2020 - 2030		/ 10,500	1 930	10 500
TPCI.O44	TPCI 5,80% 2020 - 2027		/		10 075
TPCI.O33	TPCI 5.75% 2019-2026		/ 8,560	4 990	8 560
TPCI.O34	TPCI 6% 2019-2029	2	8,750 /		8 750

mercredi 6 avril 2022

TPCI.O35	TPCI 5,75% 2019 -2026			/			10 000
TPCI.O36	TPCI 5,75% 2019- 2026			/			10 180
TPCI.O37	TPCI 5,80% 2019-2026			/			10 290
TPCI.O38	TPCI 5,75% 2019-2026			/			10 150
TPCI.O27	TPCI 6% 2017-2025			/			10 250
TPCI.O28	TPCI 6% 2018 - 2026			/			10 700
TPCI.O29	TPCI 6% 2018-2026			/			10 200
TPCI.O30	TPCI 5,95% 2018-2025	1 148	7,920	/			8 216
TPCI.O31	TPCI 5,75% 2019 - 2026			/			10 230
TPCI.O32	TPCI 2,23% 2019-2026			/			10 000
TPCI.O21	TPCI 6% 2016-2028			/	10,000	13	10 700
TPCI.O22	TPCI 5.90% 2016 - 2026			/			10 000
TPCI.O23	TPCI 5.90% 2016-2026			/			10 215
TPCI.O24	TPCI 6.25% 2017-2029			/			10 700
TPCI.O25	TPCI 5,95% 2017-2024 A			/	10,275	18 001	10 220
TPCI.O26	TPCI 5,95% 2017-2024 B			/			10 050
TPBF.O9	TPBF 6,50% 2019 - 2027			/			10 700
TPBJ.O3	TPBJ 6,50% 2020-2028			/			10 000
TPCI.O16	TPCI 6.55% 2014-2022			/	10,000	16	9 800
TPCI.O17	TPCI 3% 2014-2024			/			10 000
TPCI.O19	TPCI 5.99% 2015-2025			/			10 000
TPCI.O20	TPCI 5.85% 2015-2022			/			10 000
TPBF.O13	TPBF 6,50 % 2021 - 2031			/			10 500
TPBF.O4	TPBF 6.50% 2017-2027			/			10 700
TPBF.O5	TPBF 6,50% 2017-2024			/			10 700
TPBF.O6	TPBF 6.50% 2018-2025			/	10,700	2 500	10 700
TPBF.O7	TPBF 6,50% 2018- 2025			/			10 000
TPBF.O8	TPBF 6,50% 2019-2027			/			10 500
EOM.O7	ETAT DU MALI 6.50% 2021-2031			/			10 000
EOS.O5	ETAT SENEGAL 6.50% 2013-2023			/			10 000
EOS.O7	ETAT SENEGAL 6.30% 2015-2025	11	10,000	/	10,500	1 000	10 700
TPBF.O10	TPBF 6,50% 2020 - 2028			/			10 000
TPBF.O11	TPBF 6,50 % 2020-2028			/			10 150
TPBF.O12	TPBF 6.50% 2021-2031			/			10 700
BIDC.O4	BIDC-EBID 6.10% 2017-2027			/	7,875	108	7 875
BIDC.O5	BIDC-EBID 6,40% 2019-2026			/			10 700
BIDC.O6	BIDC-EBID 6,50 % 2021-2028	16	10,300	/	10,500	1 791	10 500
CRRH.O1	CRRH-UEMOA 6.10% 2012-2022			/			9 925
CRRH.O2	CRRH-UEMOA 6.10% 2012-2024			/			10 000
CRRH.O3	CRRH-UEMOA 6% 2013-2023			/			10 000
CRRH.O4	CRRH-UEMOA 6% 2014-2024			/			9 975
CRRH.O5	CRRH-UEMOA 5.85% 2015-2025			/			10 000
CRRH.O6	CRRH-UEMOA 5.85% 2016-2026			/			10 230
CRRH.O7	CRRH-UEMOA 5.95% 2017-2029			/			6 667
CRRH.O8	CRRH-UEMOA 5.95% 2018-2030			/			7 500
CRRH.O9	CRRH-UEMOA 6.05% 2018-2033			/			8 000

SUKUK ET TITRES ASSIMILES

Symbole	Titre	Quantité résiduelle à l'achat	Cours Achat / Vente	Quantité résiduelle à la vente	Cours de Référence
SUKCI.S2	SUKUK CI 5.75% 2016-2023		/		10 500
SUKSN.S2	SUKUK SN 6% 2016-2026		/		10 600
SUKTG.S1	SUKUK TG 6.5% 2016-2026		/		10 500

CALENDRIER DES ASSEMBLEES GENERALES

ANNEE : 2022

Société	Nature	Date	Heure	Lieu
SONATEL	Mixte	28/04/2022	10:00:00	VISIOCONFERENCE, dans ses locaux situés au Technopole à Dakar
BANK OF AFRICA SN	Ordinaire	15/04/2022	09:30:00	Immeuble Elan II au 2ème Etage, Almadies, Zone 12, Route de Ngor à Dakar
BANK OF AFRICA BN	Ordinaire	13/04/2022	10:00:00	Hôtel GOLDEN TULIP à Cotonou
SICABLE	Ordinaire	07/04/2022	10:00:00	Hôtel TIAMA, à ABIDJAN
CORIS BANK INTERNATIONAL	Ordinaire	07/04/2022	09:00:00	Hôtel SOPATEL Silmandé SA, à Ouagadougou
ECOBANK CI	Ordinaire	05/04/2022	10:00:00	l'Hôtel Radisson Blu, sis à Abidjan Port- Bouët, route de l'Aéroport International Félix Houphouët Boigny
BANK OF AFRICA ML	Ordinaire	05/04/2022	09:30:00	Siège de la banque à l'Immeuble BANK OF AFRICA, Avenue du Mali-Quartier ACI 2000
BANK OF AFRICA CI	Ordinaire	31/03/2022	10:00:00	Salle Jewels du patronat Ivoirien (CGECI) sis à Abidjan plateau, immeuble MDE 01 BP 8666 ABIDJAN
BANK OF AFRICA NG	Ordinaire	30/03/2022	10:00:00	Centre de Formation de la BOA-NIGER (BOA-Siège)
BANK OF AFRICA BF	Ordinaire	29/03/2022	10:00:00	Salle LAICO HOTEL OUAGA 2000

L'actualité de la BRVM sur nos plateformes digitales

Infos BRVM

Pour recevoir les informations boursières par SMS, souscrivez :



Côte d'Ivoire : *430#
Bénin : *430*15#



Côte d'Ivoire : #139#
Burkina Faso : *310#



Côte d'Ivoire : *431#
Niger : *512*9#
Togo : *310#

Site web

www.brvm.org

Application Mobile

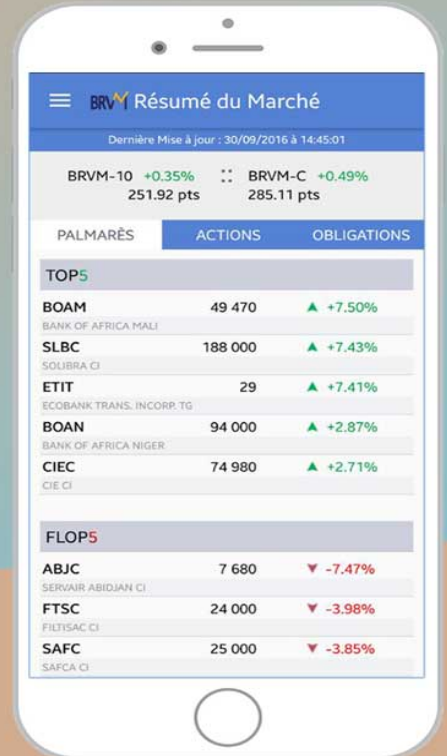

Disponible sur
 Google play
Disponible sur
 App Store



Nous suivre sur :

