

<b>BRVM COMPOSITE</b>	<b>206,18</b>
Variation Jour	0,34 %
Variation annuelle	1,46 %

<b>BRVM 30</b>	<b>102,72</b>
Variation Jour	0,65 %
Variation annuelle	2,72 %

<b>BRVM PRESTIGE</b>	<b>106,66</b>
Variation Jour	0,31 %
Variation annuelle	6,66 %

Evolution des indices

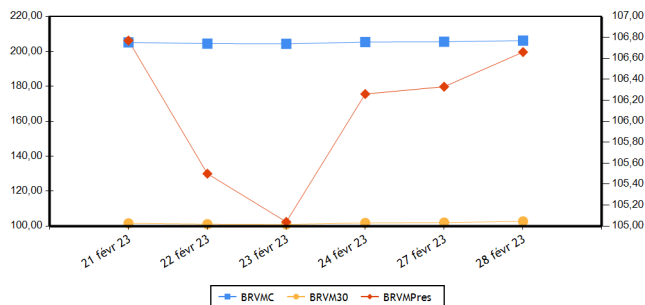

Volumes et valeurs transigés

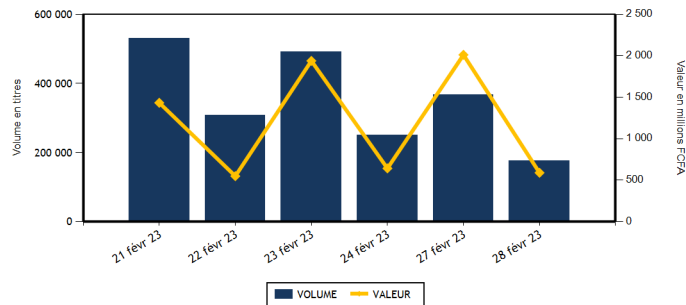

Actions	Niveau	Evol. Jour
Capitalisation boursière (FCFA)(Actions & Droits)	7 670 430 158 655	0,33 %
Volume échangé (Actions & Droits)	173 926	-9,95 %
Valeur transigée (FCFA) (Actions & Droits)	564 798 740	-51,12 %
Nombre de titres transigés	44	4,76 %
Nombre de titres en hausse	11	22,22 %
Nombre de titres en baisse	21	-12,50 %
Nombre de titres inchangés	12	33,33 %

Obligations	Niveau	Evol. Jour
Capitalisation boursière (FCFA)	10 009 139 290 584	1,53 %
Volume échangé	2 478	-98,58 %
Valeur transigée (FCFA)	24 787 450	-97,10 %
Nombre de titres transigés	5	-44,44 %
Nombre de titres en hausse	1	-50,00 %
Nombre de titres en baisse	0	-100,00 %
Nombre de titres inchangés	4	-33,33 %

**PLUS FORTES HAUSSES**

Titres	Cours	Evol. Jour	Evol. annuelle
TOTAL SN (TTLS)	2 830	7,20 %	11,64 %
SODE CI (SDCC)	5 200	4,00 %	-4,85 %
BANK OF AFRICA ML (BOAM)	1 330	3,91 %	-5,00 %
BOLLORE (SDSC)	1 350	3,85 %	-3,23 %
SONATEL SN (SNTS)	16 395	2,82 %	7,86 %

**PLUS FORTES BAISES**

Titres	Cours	Evol. Jour	Evol. annuelle
SETAO CI (STAC)	1 000	-7,41 %	5,26 %
SAPH CI (SPHC)	5 000	-7,24 %	0,10 %
SAFCA CI (SAFC)	900	-6,25 %	2,27 %
VIVO ENERGY CI (SHEC)	750	-6,25 %	0,00 %
BANK OF AFRICA SENEGAL (BOAS)	2 400	-5,88 %	-2,04 %

**INDICES PAR COMPARTIMENT**

Base = 100 au 02 janvier 2023	Nombre de sociétés	Valeur	Evol. Jour	Evol. annuelle	Volume	Valeur	PER moyen
BRVM-PRESTIGE	10	106,66	0,31 %	6,66 %	116 995	320 877 630	6,24
BRVM-PRINCIPAL	36	97,41	-0,33 %	-2,59 %	56 931	243 921 110	9,58

**INDICES SECTORIELS**

Base = 100 au 14 juin 1999	Nombre de sociétés	Valeur	Evol. Jour	Evol. annuelle	Volume	Valeur	PER moyen
BRVM - INDUSTRIE	11	97,49	-0,45 %	-6,46 %	6 380	14 534 410	25,26
BRVM - SERVICES PUBLICS	5	504,44	1,14 %	3,12 %	32 102	234 091 190	8,97
BRVM - FINANCES	15	76,70	-0,34 %	1,58 %	81 916	173 907 935	6,98
BRVM - TRANSPORT	2	330,96	3,74 %	-3,14 %	2 469	3 325 425	5,27
BRVM - AGRICULTURE	5	287,57	-2,27 %	1,41 %	4 922	39 123 685	5,61
BRVM - DISTRIBUTION	7	359,20	1,15 %	0,18 %	46 011	99 689 135	24,68
BRVM - AUTRES SECTEURS	1	1 233,88	-7,41 %	5,26 %	126	126 960	12,01

Indicateurs	BRVM COMPOSITE
PER moyen du marché	8,03
Taux de rendement moyen du marché	7,61
Taux de rentabilité moyen du marché	7,94
Nombre de sociétés cotées	46
Nombre de lignes obligataires	119
Volume moyen annuel par séance	431 038,00
Valeur moyenne annuelle par séance	1 186 446 425,17

Indicateurs	BRVM COMPOSITE
Ratio moyen de liquidité	8,90
Ratio moyen de satisfaction	7,79
Ratio moyen de tendance	87,44
Ratio moyen de couverture	114,36
Taux de rotation moyen du marché	0,02
Prime de risque du marché	6,55
Nombre de SGI participantes	32

**Définitions**

Volume moyen annuel par séance = Volume annuel échangé / nombre de séances  
 Valeur moyenne annuelle par séance = Valeur annuelle échangée / nombre de séances  
 Ratio moyen de liquidité = Moyenne des ratios de liquidité (Titres échangés / Volume des ordres de vente)  
 Ratio moyen de satisfaction = Moyenne des ratios de satisfaction (Titres échangés / Volume des ordres d'achat)  
 Ratio moyen de tendance = Moyenne des ratios de tendance (Volume des ordres d'achat / Volume des ordres de vente)  
 Ratio moyen de couverture = Moyenne des ratios de couverture (Volume des ordres de vente / Volume des ordres d'achat)  
 Taux moyen de rotation = moyenne des taux de rotation des actions cotées (volume transigé/capital flottante)  
 PER moyen du marché = moyenne des PER des actions cotées ayant un PER positif  
 Taux de rendement moyen = moyenne des taux de rendement des actions cotées ayant distribué un dividende  
 Taux de rentabilité moyen = moyenne des taux de rentabilité des actions cotées  
 Prime de risque du marché = (1 / le PER moyen du marché) - le taux de référence actuel des emprunts d'Etat

BOURSE REGIONALE DES VALEURS MOBILIERES  
 Siège Social : Abidjan - Côte d'Ivoire, 18 av. Joseph Anoma  
 Adresse : 01 BP 3802 Abidjan 01  
 Tel : +225 20 31 55 50 / +225 20 32 66 85  
 Fax : +225 20 32 66 84  
 E-mail : brvm@brvm.org Site web : www.brvm.org



**MARCHE DES ACTIONS**

Sect. Act. (*)	Symbole	Titre	Cours Précédent	Cours du jour		Variation jour	Séance de cotation		Cours Référence	Variation de l'année précédente	Dernier dividende payé		Rdt. Net	PER
				Ouv.	Clôt.		Volume	Valeur			Montant net	Date		
<b>COMPARTIMENT PRESTIGE</b>			<b>106,66</b>	<b>points</b>		<b>0,31 %</b>								
AGR	PALC	PALM CI	11 000	11 000	11 000	0,00 %	2 892	31 820 820	11 000	5,92 %	1 236,34	31-août-22	11,24 %	4,00
AGR	SPHC	SAPH CI	5 390	5 390	5 000	-7,24 %	347	1 739 505	5 000	0,10 %	365,40	4-août-22	7,31 %	6,16
DIS	TTLT	TOTAL CI	2 100	2 010	2 100	0,00 %	23 754	47 599 000	2 100	10,82 %	159,29	25-août-22	7,59 %	11,87
DIS	TTLS	TOTAL SN	2 640	2 640	2 830	7,20 %	17 227	45 695 335	2 830	11,64 %	187,30	22-juil.-22	6,62 %	19,65
FIN	ETIT	ECOBANK TRANS. INCORP. TG	20	19	20	0,00 %	52 684	1 048 380	20	5,26 %	0,90	20-juin-22	4,50 %	1,87
FIN	SGBC	SOCIETE GENERALE COTE D'IVOIRE	13 850	13 885	13 850	0,00 %	3 144	43 681 020	13 850	19,35 %	1 004,93	10-juin-22	7,26 %	5,78
IND	NTLC	NESTLE CI	7 100	7 095	7 000	-1,41 %	536	3 609 055	7 000	-15,10 %	856,80	2-août-22	12,24 %	7,26
IND	SMBC	SMB CI	7 490	7 475	7 475	-0,20 %	459	3 431 025	7 475	9,93 %	720,00	24-août-22	9,63 %	6,20
SPU	ONTBF	ONATEL BF	3 290	3 295	3 300	0,30 %	8 928	28 024 300	3 300	3,13 %	416,58	15-juin-22	12,62 %	6,93
SPU	SNTS	SONATEL SN	15 945	16 000	16 395	2,82 %	7 024	114 229 190	16 395	7,86 %	1 400,00	18-mai-22	8,54 %	5,88
<b>TOTAL</b>							116 995	320 877 630						

<b>COMPARTIMENT PRINCIPAL</b>			<b>97,41</b>	<b>points</b>		<b>-0,33 %</b>								
AGR	SCRC	SUCRIVOIRE	695	695	685	-1,44 %	789	545 685	685	-25,95 %	40,50	20-août-21	5,91 %	
AGR	SICC	SICOR CI	6 500	6 475	6 475	-0,38 %	6	38 850	6 475	19,80 %	1 919,00	25-sept.-00		3,93
AGR	SOGC	SOGB CI	5 695	5 695	5 695	0,00 %	888	4 978 825	5 695	0,44 %	541,81	21-juil.-22	9,51 %	8,35
AUT	STAC	SETAO CI	1 080	1 000	1 000	-7,41 %	126	126 960	1 000	5,26 %	66,15	18-juil.-22	6,62 %	12,01
DIS	ABJC	SERVAIR ABIDJAN CI	1 140	1 150	1 155	1,32 %	2 330	2 695 850	1 155	-10,81 %	57,73	24-août-22	5,00 %	13,22
DIS	BNBC	BERNABE CI	1 800	1 815	1 825	1,39 %	1 534	2 782 595	1 825	-8,75 %	45,00	19-juil.-19		75,64
DIS	CFAC	CFAO MOTORS CI	825	770	845	2,42 %	299	240 365	845	-9,14 %	69,47	2-août-22	8,22 %	22,84
DIS	PRSC	TRACTAFRIC MOTORS CI	3 000	2 850	2 850	-5,00 %	10	28 500	2 850	-10,80 %	175,86	30-août-22	6,17 %	9,51
DIS	SHEC	VIVO ENERGY CI	800	800	750	-6,25 %	857	647 490	750	0,00 %	29,00	28-oct.-22	3,87 %	20,02
FIN	BICC	BICI CI	6 390	6 390	6 390	0,00 %	115	687 850	6 390	-6,72 %	518,00	15-juil.-22	8,11 %	11,09
FIN	BOAB	BANK OF AFRICA BN	6 645	6 500	6 640	-0,08 %	12 153	75 580 555	6 640	11,60 %	546,00	25-mai-22	8,22 %	8,08
FIN	BOABF	BANK OF AFRICA BF	5 650	5 645	5 625	-0,44 %	223	1 211 335	5 625	8,17 %	448,00	4-mai-22	7,96 %	4,86
FIN	BOAC	BANK OF AFRICA CI	4 265	4 275	4 250	-0,35 %	3 323	14 121 540	4 250	14,86 %	374,00	28-avr.-22	8,80 %	5,11
FIN	BOAM	BANK OF AFRICA ML	1 280	1 290	1 330	3,91 %	460	593 440	1 330	-5,00 %	271,00	15-mai-19		11,62
FIN	BOAN	BANK OF AFRICA NG	5 700	5 700	5 750	0,88 %	3 318	19 009 220	5 750	-0,61 %	567,30	12-mai-22	9,87 %	7,96
FIN	BOAS	BANK OF AFRICA SENEGAL	2 550	2 400	2 400	-5,88 %	5 043	12 203 065	2 400	-2,04 %	161,01	1-juin-21	6,71 %	5,20
FIN	CBIBF	CORIS BANK INTERNATIONAL	8 800	8 800	8 800	0,00 %	72	633 550	8 800	4,89 %	448,00	6-juil.-22	5,09 %	6,05
FIN	ECOC	ECOBANK COTE D'IVOIRE	5 100	5 100	5 100	0,00 %	123	627 300	5 100	3,13 %	420,30	29-avr.-22	8,24 %	8,18
FIN	NSBC	NSIA BANQUE COTE D'IVOIRE	4 990	4 985	4 980	-0,20 %	35	171 545	4 980	-16,65 %	77,69	27-juil.-20	1,56 %	5,19
FIN	ORGT	ORAGROUP TOGO	2 800	2 800	2 795	-0,18 %	656	1 835 330	2 795	-28,79 %	59,52	17-juil.-20	2,13 %	9,80
FIN	SAFC	SAFCA CI	960	960	900	-6,25 %	58	52 500	900	2,27 %	23,04	29-juil.-11		
FIN	SIBC	SOCIETE IVOIRIENNE DE BANQUE	4 850	4 845	4 760	-1,86 %	509	2 451 305	4 760	3,82 %	405,00	30-juin-22	8,51 %	6,99
IND	CABC	SICABLE CI	1 065	1 075	1 065	0,00 %	3 060	3 259 525	1 065	-8,97 %	69,00	2-août-22	6,48 %	157,25
IND	FTSC	FILTISAC CI	1 200	1 200	1 195	-0,42 %	166	198 995	1 195	-25,31 %	235,00	30-juil.-21	19,67 %	
IND	NEIC	NEI-CEDA CI	685	635	695	1,46 %	170	109 450	695	-13,13 %	9,00	28-juin-01		9,05
IND	SEMC	CROWN SIEM CI	695	645	685	-1,44 %	806	520 110	685	0,74 %	14,40	28-déc.-21	2,10 %	7,24
IND	SIVC	AIR LIQUIDE CI	710	700	700	-1,41 %	51	35 700	700	3,70 %	63,00	29-sept.-17		
IND	SLBC	SOLIBRA CI	80 000	80 000	80 000	0,00 %	11	880 000	80 000	-3,90 %	4 050,00	12-août-22	5,06 %	5,98

IND	STBC	SITAB CI	6 495	6 110	6 495	0,00 %	301	1 887 620	6 495	-5,18 %	445,12	21-juil.-22	6,85 %	12,28
IND	UNLC	UNILEVER CI	7 020	NC	NC	0,00 %			7 020	-0,07 %	1 233,00	9-juil.-12		10,58
IND	UNXC	UNIWAX CI	780	735	775	-0,64 %	820	602 930	775	0,65 %	60,75	29-juil.-22	7,84 %	11,48
SPU	CIEC	CIE CI	1 985	1 985	1 985	0,00 %	7 556	15 114 325	1 985	-0,25 %	153,16	25-juil.-22	7,72 %	11,39
SPU	ORAC	ORANGE COTE D'IVOIRE	10 150	10 050	10 100	-0,49 %	6 759	67 714 325	10 100	-1,08 %				9,91
SPU	SDCC	SODE CI	5 000	5 200	5 200	4,00 %	1 835	9 009 050	5 200	-4,85 %	432,00	21-oct.-22	8,31 %	10,75
TRP	SDSC	BOLLORE	1 300	1 340	1 350	3,85 %	2 469	3 325 425	1 350	-3,23 %	130,00	23-juin-22	9,63 %	5,27
TRP	SVOC	MOVIS CI	2 395	SP	SP	0,00 %			2 395	0,00 %	270,00	5-juil.-99		
<b>TOTAL</b>							56 931	243 921 110						

**TOTAL**
**TOTAL - Marché des actions**

173 926 564 798 740

Secteurs d'activités (\*) : AGR = Agriculture, AUT = Autres Secteurs, DIS = Distribution, FIN = Finances, IND = Industrie, TRP = Transport, SPU = Services Publics

**MARCHE DES DROITS**

Symbole	Titre	Cours Précédent	Cours du jour		Variation jour	Séance de cotation		Cours Référence	Variation depuis l'origine	Parité	Periode de négociation	
			Ouv.	Clôt.		Volume	Valeur				Début	fin

**TOTAL**
**TOTAL - Marché des droits**
**Légende:**

(d) Ex-dividende (V) Variation par rapport au cours de référence

Cours du jour: Ouv.: Ouverture Clôt.: Clôture Moy.: Moyen

Mentions : NC: Non Coté Ex-c: Ex-coupon Ex-d: Ex-droit SP: Suspendu Val-T: Valeur Théorique

PER = Cours / BNPA selon les données disponibles Rdt. Net: Rendement net (DNPA / Cours)

Comp.: 1 - Premier Compartiment 2 - Second Compartiment 3 - Compartiment de croissance

Ratio de liquidité = Titres échangés / Volume des ordres de vente

: Progression de l'indice sectoriel : Stabilité de l'indice sectoriel : Recul de l'indice sectoriel

**MARCHE DES OBLIGATIONS**

Symbole	Titre	Valeur nominale	Cours Précédent	Cours du jour	Cours Référence	Séance de cotation		Coupon couru	Coupon d'intérêt		Type Amort	
						Volume	Valeur		Période	Montant net		Eché.
<b>OBLIGATIONS D'ETAT</b>												
EOM.01	ETAT DU MALI 6.20% 2016-2023	1 665	1 665	NC	1 665			79,47	A	103,23	23-mai-23	ACD
EOM.010	ETAT DU MALI 6,20 % 2022-2029	10 000	10 000	NC	10 000			137,59	A	620,00	9-déc.-23	ACD
EOM.02	Etat du Mali 6.50% 2017-2024	4 000	4 000	NC	4 000			223,67	A	260,00	20-avr.-23	AC
EOM.03	ETAT DU MALI 6,50 % 2018-2025	6 000	6 000	NC	6 000			208,00	A	520,00	5-oct.-23	AC
EOM.04	ETAT DU MALI 6,50% 2019-2027	10 000	10 000	NC	10 000			411,37	A	650,00	12-juil.-23	AC
EOM.05	ETAT DU MALI 6,50% 2020-2028	10 000	10 000	NC	10 000			601,92	A	650,00	27-mars-23	ACD
EOM.06	ETAT DU MALI 6,50% 2020-2027	10 000	10 000	NC	10 000			160,27	A	650,00	30-nov.-23	AC
EOM.07	ETAT DU MALI 6.50% 2021-2031	10 000	10 000	NC	10 000			566,30	A	650,00	16-avr.-23	AC
EOM.08	ETAT DU MALI 6,20 % 2022-2032	10 000	10 250	10 250	10 250	181	1 810 150	295,56	A	620,00	7-sept.-23	ACD
EOM.09	ETAT DU MALI 6,30% 2022-2032	10 000	10 000	NC	10 000			139,81	A	630,00	9-déc.-23	ACD
EOS.05	ETAT SENEGAL 6.50% 2013-2023	10 000	10 000	NC	10 000			53,87	S	325,00	29-juil.-23	ACD
EOS.07	ETAT SENEGAL 6.30% 2015-2025	10 000	10 500	NC	10 500			163,97	S	312,41	25-mai-23	ACD
EOS.08	ETAT DU SENEGAL 5,95% 2022-2034	10 000		10 000	10 000	100	1 000 000	99,44	A	595,00	29-déc.-23	ACD
TPBF.010	TPBF 6,50% 2020 - 2028	9 167	9 900	NC	9 900			289,09	S	325,00	20-mars-23	ACD
TPBF.011	TPBF 6,50 % 2020-2028	9 167	9 259	NC	9 258.67			82,30	S	297,93	9-juil.-23	ACD
TPBF.012	TPBF 6.50% 2021-2031	10 000	10 700	NC	10 700			280,11	S	325,00	25-mars-23	ACD
TPBF.013	TPBF 6,50 % 2021 - 2031	10 000	10 200	NC	10 200			95,17	S	325,00	6-juil.-23	ACD
TPBF.014	TPBF 6,30% 2022-2034	10 000	10 500	NC	10 500			313,26	S	315,00	1-mars-23	ACD
TPBF.015	ETAT DU BURKINA 6,30 % 2022-2034	10 000	10 000	NC	10 000			275,63	S	315,00	15-mars-23	ACD
TPBF.04	TPBF 6.50% 2017-2027	10 000	10 000	NC	10 000			49,86	S	322,33	31-juil.-23	ACD
TPBF.05	TPBF 6,50% 2017-2024	10 000	10 800	NC	10 800			108,93	S	325,00	29-juin-23	ACD
TPBF.06	TPBF 6.50% 2018-2025	10 000	10 500	NC	10 500			151,37	S	324,11	5-juin-23	ACD
TPBF.07	TPBF 6,50% 2018- 2025	10 000	10 000	NC	10 000			188,54	S	325,00	15-mai-23	AC
TPBF.08	TPBF 6,50% 2019-2027	10 000	10 000	NC	10 000			203,01	S	322,33	6-mai-23	ACD
TPBF.09	TPBF 6,50% 2019 - 2027	10 000	10 800	NC	10 800			255,36	S	325,00	8-avr.-23	ACD
TPBJ.03	TPBJ 6,50% 2020-2028	10 000	10 000	NC	10 000			333,01	A	650,00	25-août-23	AC
TPBJ.04	TPBJ 5,50 % 2022-2037	10 000	10 000	NC	10 000			548,49	A	550,00	1-mars-23	AC
TPBJ.05	TPBJ 5,85 % 2022-2042	10 000	9 945	NC	9 945			583,40	A	585,00	1-mars-23	ACD
TPBJ.06	TPBJ 5,75% 2022-2037	10 000	10 000	NC	10 000			338,70	A	575,00	28-juil.-23	ACD
TPCI.017	TPCI 3% 2014-2024	10 000	10 000	NC	10 000			58,52	S	150,00	19-juin-23	ACD
TPCI.019	TPCI 5.99% 2015-2025	10 000	10 350	NC	10 350			475,92	A	599,00	14-mai-23	ACD
TPCI.021	TPCI 6% 2016-2028	10 000	10 000	10 000	10 000	1 534	15 340 000	535,89	A	600,00	8-avr.-23	ACD
TPCI.022	TPCI 5.90% 2016 - 2026	10 000	10 000	NC	10 000			417,04	A	590,00	15-juin-23	ACD
TPCI.023	TPCI 5.90% 2016-2026	10 000	10 215	NC	10 215			166,49	A	590,00	17-nov.-23	ACD
TPCI.024	TPCI 6.25% 2017-2029	10 000	10 750	NC	10 750			259,27	S	312,50	31-mars-23	ACD
TPCI.025	TPCI 5,95% 2017-2024 A	10 000	9 975	NC	9 975			207,60	S	297,50	24-avr.-23	ACD
TPCI.026	TPCI 5,95% 2017-2024 B	10 000	9 975	NC	9 975			180,80	S	297,50	10-mai-23	ACD
TPCI.027	TPCI 6% 2017-2025	10 000	10 250	NC	10 250			100,55	S	300,00	29-juin-23	ACD
TPCI.028	TPCI 6% 2018 - 2026	10 000	10 100	NC	10 100			345,21	A	600,00	2-août-23	ACD
TPCI.029	TPCI 6% 2018-2026	10 000	10 000	NC	10 000			216,99	A	600,00	19-oct.-23	ACD
TPCI.030	TPCI 5,95% 2018-2025	6 000	5 985	NC	5 985			75,31	S	178,01	13-juin-23	ACD
TPCI.031	TPCI 5,75% 2019 - 2026	10 000	10 230	NC	10 230			398,56	A	575,00	20-juin-23	ACD
TPCI.032	TPCI 2,23% 2019-2026	10 000		NC				154,57	A	223,00	20-juin-23	ACD
TPCI.033	TPCI 5.75% 2019-2026	8 000	8 640	NC	8 640			434,79	A	460,00	20-mars-23	ACD
TPCI.034	TPCI 6% 2019-2029	8 750	8 750	NC	8 750			496,23	A	525,00	20-mars-23	ACD
TPCI.035	TPCI 5,75% 2019 - 2026	10 000	10 250	NC	10 250			365,48	A	575,00	11-juil.-23	ACD
TPCI.036	TPCI 5,75% 2019- 2026	10 000	10 035	NC	10 035			300,89	A	575,00	21-août-23	ACD
TPCI.037	TPCI 5,80% 2019-2026	8 000	8 000	NC	8 000			109,33	A	464,00	4-déc.-23	ACD
TPCI.038	TPCI 5,75% 2019-2026	8 000	8 040	NC	8 040			108,38	A	460,00	4-déc.-23	ACD
TPCI.039	TPCI 5,75% 2019 - 2026	8 000	8 560	NC	8 560			168,88	A	460,00	17-oct.-23	ACD
TPCI.040	TPCI 5,75% 2019-2026	8 000	8 160	NC	8 160			61,75	A	460,00	10-janv.-24	ACD
TPCI.041	TPCI 5,80% 2020-2027	10 000	10 750	NC	10 750			580,00	A	580,00	28-févr.-23	ACD
TPCI.042	TPCI 5,90% 2020-2030	10 000	10 200	NC	10 200			590,00	A	590,00	28-févr.-23	ACD
TPCI.043	TPCI 5,90% 2020 - 2030	10 000	10 000	NC	10 000			502,71	A	590,00	23-avr.-23	ACD
TPCI.044	TPCI 5,80% 2020 - 2027	10 000	10 095	NC	10 095			494,19	A	580,00	23-avr.-23	ACD
TPCI.045	TPCI 5,80% 2020 - 2027	10 000	10 000	NC	10 000			408,38	A	580,00	16-juin-23	ACD
TPCI.046	TPCI 5,90% 2020 - 2030	10 000	10 200	NC	10 200			415,42	A	590,00	16-juin-23	ACD
TPCI.047	TPCI 5,80% 2020 - 2027	10 000	10 250	NC	10 250			408,38	A	580,00	16-juin-23	ACD
TPCI.048	TPCI 5,80% 2020- 2027	10 000	9 950	NC	9 950			340,05	A	580,00	29-juil.-23	ACD
TPCI.049	TPCI 5,90% 2020- 2030	10 000	10 085	NC	10 085			345,92	A	590,00	29-juil.-23	ACD
TPCI.050	TPCI 5,90% 2020-2030	10 000	10 000	NC	10 000			297,42	A	590,00	28-août-23	ACD

TPCI.051	TPCI 5,80% 2020-2027	10 000	10 000	NC	10 000			236,77	A	580,00	2-oct.-23	ACD
TPCI.052	TPCI 5,90 % 2020-2030	10 000	10 300	NC	10 300			240,85	A	590,00	2-oct.-23	ACD
TPCI.053	TPCI 5,80% 2020-2027	10 000	10 600	NC	10 600			195,45	A	580,00	28-oct.-23	ACD
TPCI.054	TPCI 5,90% 2020-2030	10 000	10 000	NC	10 000			198,82	A	590,00	28-oct.-23	ACD
TPCI.055	TPCI 5,80% 2020 -2027	10 000	10 500	NC	10 500			104,88	A	580,00	24-déc.-23	ACD
TPCI.056	TPCI 5,90% 2020- 2030	10 000	10 800	NC	10 800			106,68	A	590,00	24-déc.-23	ACD
TPCI.057	TPCI 5,80% 2020-2027	10 000	10 000	NC	10 000			158,90	A	580,00	20-nov.-23	ACD
TPCI.058	TPCI 5,80% 2021-2028	10 000	9 975	NC	9 975			565,70	A	580,00	9-mars-23	ACD
TPCI.059	TPCI 5,90% 2021-2031	10 000	10 350	NC	10 350			575,45	A	590,00	9-mars-23	ACD
TPCI.060	TPCI 5,80% 2021-2028	10 000	10 050	NC	10 050			462,41	A	580,00	13-mai-23	ACD
TPCI.061	TPCI 5,90% 2021-2031	10 000	10 050	NC	10 050			470,38	A	590,00	13-mai-23	ACD
TPCI.062	TPCI 5,80 % 2021 -2028	10 000	10 800	NC	10 800			386,14	A	580,00	30-juin-23	ACD
TPCI.063	TPCI 5,90% 2021 -2031	10 000	10 000	NC	10 000			392,79	A	590,00	30-juin-23	ACD
TPCI.064	TPCI 5,80 % 2021 - 2028	10 000	10 180	NC	10 180			311,45	A	580,00	16-août-23	ACD
TPCI.065	TPCI 5,90% 2021-2031	10 000	10 700	NC	10 700			244,08	A	590,00	30-sept.-23	ACD
TPCI.066	TPCI 5,90% 2021-2031	10 000	9 950	NC	9 950			185,89	A	590,00	5-nov.-23	ACD
TPCI.067	TPCI 5,90 % 2021-2036	10 000	10 400	NC	10 400			119,62	A	590,00	16-déc.-23	ACD
TPCI.068	TPCI 5,90 % 2022-2037	10 000	9 999	NC	9 999			43,64	A	590,00	1-févr.-24	ACD
TPCI.069	TPCI 5,75 % 2022-2037	10 000	10 000	NC	10 000			540,34	A	575,00	22-mars-23	ACD
TPCI.070	TPCI 5,75 % 2022-2037	10 000	10 000	NC	10 000			480,48	A	575,00	29-avr.-23	ACD
TPCI.071	TPCI 5,65% 2022-2032	10 000	10 000	NC	10 000			399,37	A	565,00	15-juin-23	ACD
TPCI.072	TPCI 5,65% 2022-2029	10 000	10 000	NC	10 000			331,26	A	565,00	29-juil.-23	ACD
TPCI.073	TPCI 5,75% 2022-2032	10 000	10 000	NC	10 000			337,12	A	575,00	29-juil.-23	ACD
TPCI.074	TPCI 5,85% 2022-2042	10 000	10 000	NC	10 000			342,99	A	585,00	29-juil.-23	ACD
TPCI.075	TPCI 5,65% 2022-2029	10 000	10 000	NC	10 000			222,90	A	565,00	7-oct.-23	ACD
TPCI.076	TPCI 5,75% 2022-2032	10 000	10 000	NC	10 000			226,85	A	575,00	7-oct.-23	ACD
TPCI.077	TPCI (TAUX DE BASE + SPREAD) % 2022-2029	10 000	10 000	NC	10 000			24,37	T	127,60	11-mai-23	ACD
TPCI.078	TPCI 5,65% 2022-2029	10 000	10 000	NC	10 000			119,19	A	565,00	13-déc.-23	ACD
TPNE.01	TRESOR PUBLIC DU NIGER 6,50% 2019-2026	10 000	10 800	NC	10 800			600,14	A	650,00	28-mars-23	ACD
TPNE.02	TRESOR PUBLIC DU NIGER 6,50% 2019 - 2026	10 000	10 800	10 800	10 800	117	1 170 800	375,75	A	650,00	1-août-23	ACD
TPNE.03	TRESOR PUBLIC DU NIGER 6,5% 2020-2027	10 000	10 800	NC	10 800			377,53	A	650,00	31-juil.-23	ACD
TPNE.04	TRESOR PUBLIC DU NIGER 6,30% 2021-2031	10 000	10 500	10 500	10 500	486	4 860 500	324,49	A	630,00	24-août-23	ACD
TPNE.05	TPNE 6,15 % 2022-2034	10 000	10 550	NC	10 550			454,93	A	615,00	3-juin-23	ACD
TPNE.06	TRESOR PUBLIC DU NIGER 6,15% 2022 - 2034	10 000	10 000	NC	10 000			128,05	A	615,00	14-déc.-23	ACD
TPTG.02	TPTG 6% 2022-2037	10 000	10 000	NC	10 000			170,96	A	600,00	16-nov.-23	ACD
<b>TOTAL</b>						<b>2 418</b>	<b>24 181 450</b>					

**OBLIGATIONS REGIONALES**

BIDC.04	BIDC-EBID 6.10% 2017-2027	6 250	6 250	NC	6 250			268,44	A	381,25	16-juin-23	ACD
BIDC.05	BIDC-EBID 6,40% 2019-2026	10 000	10 500	NC	10 500			83,09	S	320,00	12-juil.-23	ACD
BIDC.06	BIDC-EBID 6,50 % 2021-2028	10 000	10 000	10 100	10 100	60	606 000	181,64	S	322,33	18-mai-23	ACD
BIDC.07	BIDC-EBID 5,90% 2022-2029	10 000	10 300	NC	10 300			130,93	S	294,19	9-juin-23	ACD
CRRH.02	CRRH-UEMOA 6.10% 2012-2024	10 000	10 000	NC	10 000			70,77	S	305,00	17-juil.-23	AC
CRRH.03	CRRH-UEMOA 6% 2013-2023	10 000	10 000	NC	10 000			206,04	S	300,00	26-avr.-23	AC
CRRH.04	CRRH-UEMOA 6% 2014-2024	10 000	10 000	NC	10 000			98,90	S	300,00	30-juin-23	AC
CRRH.05	CRRH-UEMOA 5.85% 2015-2025	10 000	10 000	NC	10 000			88,14	S	290,06	4-juil.-23	AC
CRRH.06	CRRH-UEMOA 5.85% 2016-2026	10 000	10 230	NC	10 230			90,50	S	292,50	3-juil.-23	ACD
CRRH.07	CRRH-UEMOA 5.95% 2017-2029	5 833	5 833	NC	5 833			105,81	S	185,94	17-mai-23	AC
CRRH.08	CRRH-UEMOA 5.95% 2018-2030	6 667	6 667	NC	6 666.67			75,19	S	198,33	21-juin-23	AC
CRRH.09	CRRH-UEMOA 6.05% 2018-2033	7 333	7 333	NC	7 333			84,10	S	221,83	21-juin-23	AC
<b>TOTAL</b>						<b>60</b>	<b>606 000</b>					

**OBLIGATIONS PIVEES**

BHSN.01	DIASPORA BONDS BHS 6,25% 2019-	10 000	10 750	NC	10 750			83,90	S	309,93	10-juil.-23	ACD
FNSBC.01	FCTC NSIA BANQUE 7 % 2020-2025	5 000	5 000	NC	5 000			70,51	T	85,75	16-mars-23	ACD
FORBT.01	FCTC ORABANK 7 % 2021-2026	8 889	9 511	NC	9 511.11			105,01	T	152,44	28-mars-23	ACD
FTMC.01	FCTC TEYLIOM IMMO 7 % 2021-2028	9 167	9 167	NC	9 166.67			143,24	T	157,21	8-mars-23	ACD
ORGT.02	ORAGROUP SA 7,15% 2021-2028	10 000	10 500	NC	10 500			245,54	S	357,50	26-avr.-23	ACD
PADS.03	PAD 6,60% 2020-2027	10 000	10 000	NC	10 000			239,34	S	330,00	19-avr.-23	ACD
SNLC.01	SENELEC 6,50% 2018-2025	5 000	5 000	NC	5 000			138,26	S	162,50	27-mars-23	AC
SNTS.02	SONATEL 6,50% 2020-2027	9 000	9 700	NC	9 700.20			64,78	S	272,69	16-juil.-23	ACD
<b>TOTAL</b>						<b>0</b>	<b>0</b>					

**SUKUK ET TITRES ASSIMILES**

SUKCI.S2	SUKUK CI 5.75% 2016-2023	10 000	10 800	NC	10 800	277,92	S	289,10	7-mars-23	ACD	
SUKSN.S2	SUKUK SN 6% 2016-2026	10 000	10 750	NC	10 750	55,00	S	301,67	26-juil.-23	ACD	
SUKTG.S1	SUKUK TG 6.5% 2016-2026	10 000	10 850	NC	10 850	22,60	S	371,86	17-août-23	ACD	
<b>TOTAL</b>						<b>0</b>	<b>0</b>				
<b>TOTAL - Marché des obligations</b>						<b>2 478</b>	<b>24 787 450</b>				

Légende :  
 (#) (\*) Ex-Coupon couru (#)#Cours de référence amorti / Coupon couru Ex-c (#)Ex-marge de profits  
 Cours du jour: Ouv.: Ouverture Clôt.: Clôture Moy.: Moyen  
 Type Amort: Type d'Amortissement IF: In Fine AC: Amortissement Constant AD: Amortissement Dégressif ACD: Amortissement Constant Différé  
 Période: Périodicité de paiement des coupons A: Annuelle S: Semestrielle T: Trimestrielle  
 Eché.: Échéance de paiement des intérêts  
 Mentions: NC: Non Coté Ex-c: Ex-coupon ou Ex-droit SP: Suspendu

**INFORMATIONS**
**OPERATIONS EN COURS**

Emetteur	Opération
TPBF	Première cotation - TPBF 6 % 2023-2028 - Première cotation le 09 mars 2023
ETAT DU SENEGAL	Première cotation - ETAT DU SENEGAL 5,95 % 2022-2034 - Première cotation le 28 février 2023

**AVIS**

Entité	N°	Nature	Objet
BRVM	035-2023	Première cotation	Résultats de première cotation - ETAT DU SENEGAL 5,95 % 2022-2034
AMF-UMOA	069/AMF-UMOA/2023	Instruction	Instruction relative aux Organismes de placement collectif conformes aux principes et règles de la finance islamique sur le MFR de l'UMOA
AMF-UMOA	070/AMF-UMOA/2023	Instruction	Instruction relative aux conseils de conformité aux principes et règles de la finance islamique pour les acteurs et émetteurs sur le MFR de l'UMOA

**COMMUNIQUES**

Emetteur	N°	Nature	Objet
----------	----	--------	-------

**QUANTITES RESIDUELLES**
**MARCHE DES ACTIONS**

Symbole	Titre	Quantité résiduelle à l'achat	Cours Achat / Vente		Quantité résiduelle à la vente	Cours de Référence
ABJC	SERVAIR ABIDJAN CI	196	1,155	/ 1,200	2 242	1 155
BICC	BICI CI	20	5,950	/ 6,390	19	6 390
BNBC	BERNABE CI	168	1,815	/ 1,825	643	1 825
BOAB	BANK OF AFRICA BN	7 116	6,500	/ 6,640	19	6 640
BOABF	BANK OF AFRICA BF	291	5,360	/ 5,625	96	5 625
BOAC	BANK OF AFRICA CI	62	4,200	/ 4,250	2 092	4 250
BOAM	BANK OF AFRICA ML	349	1,290	/ 1,330	1 582	1 330
BOAN	BANK OF AFRICA NG	75	5,630	/ 5,750	3 556	5 750
BOAS	BANK OF AFRICA SENEGAL			/ 2,400	6 135	2 400
CABC	SICABLE CI	10	1,015	/ 1,065	4	1 065
CBIBF	CORIS BANK INTERNATIONAL	85	8,700	/ 8,800	1 050	8 800
CFAC	CFAO MOTORS CI			/ 845	4 922	845
CIEC	CIE CI	639	1,985	/ 2,000	2 244	1 985
ECOC	ECOBANK COTE D'IVOIRE	80	5,000	/ 5,100	7 812	5 100
ETIT	ECOBANK TRANS. INCORP. TG	1 588 106	19	/ 20	694 340	20
FTSC	FILTISAC CI	49	1,195	/ 1,200	738	1 195
NEIC	NEI-CEDA CI	223	635	/ 695	2 417	695
NSBC	NSIA BANQUE COTE D'IVOIRE	68	4,650	/ 4,900	40	4 980
NTLC	NESTLE CI	10	6,670	/ 7,000	539	7 000
ONTBF	ONATEL BF	101	3,290	/ 3,300	83	3 300
ORAC	ORANGE COTE D'IVOIRE	50	10,050	/ 10,100	219	10 100
ORGT	ORAGROUP TOGO	11	2,780	/ 2,795	15	2 795
PALC	PALM CI	90	10,900	/ 11,000	1 490	11 000
PRSC	TRACTAFRIC MOTORS CI	64	2,850	/ 2,990	3	2 850
SAFC	SAFCA CI	31	900	/ 960	1 396	900
SCRC	SUCRIVOIRE	125	685	/ 695	698	685
SDCC	SODE CI	100	5,000	/ 5,200	86	5 200
SDSC	BOLLORE	171	1,325	/ 1,350	3 634	1 350
SEMC	CROWN SIEM CI			/ 680	83	685
SGBC	SOCIETE GENERALE COTE D'IVOIRE	966	13,850	/ 13,890	18	13 850
SHEC	VIVO ENERGY CI	155	750	/ 800	5 282	750
SIBC	SOCIETE IVOIRIENNE DE BANQUE	7	4,760	/ 4,800	5 250	4 760
SICC	SICOR CI			/ 6,400	19	6 475
SIVC	AIR LIQUIDE CI			/ 700	4 114	700
SLBC	SOLIBRA CI	16	80,000	/		80 000
SMBC	SMB CI	973	7,350	/ 7,470	35	7 475
SNTS	SONATEL SN	10	16,050	/ 16,395	1 145	16 395
SOGC	SOGB CI	4	5,595	/ 5,695	882	5 695
SPHC	SAPH CI			/ 5,000	5 053	5 000
STAC	SETAO CI			/ 1,160	65	1 000
STBC	SITAB CI	5 000	6,200	/ 6,495	844	6 495
SVOC	MOVIS CI			/		2 395
TTLC	TOTAL CI	150	2,025	/ 2,100	5 031	2 100
TTLS	TOTAL SN	754	2,655	/ 2,830	15	2 830
UNLC	UNILEVER CI	229	7,020	/		7 020
UNXC	UNIWAX CI	252	735	/ 775	165	775

## QUANTITES RESIDUELLES

### MARCHE DES DROITS

Symbole	Titre	Quantité résiduelle à l'achat	Cours Achat / Vente	Quantité résiduelle à la vente	Cours de Référence
---------	-------	-------------------------------	---------------------	--------------------------------	--------------------



**QUANTITES RESIDUELLES**
**MARCHE DES OBLIGATIONS**

Symbole	Titre	Quantité résiduelle à l'achat	Cours Achat / Vente	Quantité résiduelle à la vente	Cours de Référence
BHSN.01	DIASPORA BONDS BHS 6,25% 2019-		/ 10,300	199	10 750
FNSBC.01	FCTC NSIA BANQUE 7 % 2020-2025		/		5 000
FORBT.01	FCTC ORABANK 7 % 2021-2026	1 210	8,888.89 /		9 511
FTIMC.01	FCTC TEYLIMOM IMMO 7 % 2021-2028		/		9 167
ORGT.02	ORAGROUP SA 7,15% 2021-2028	1 066	10,000 /	983	10 500
PADS.03	PAD 6,60% 2020-2027		/		10 000
SNLC.01	SENELEC 6,50% 2018-2025		/		5 000
SNTS.02	SONATEL 6,50% 2020-2027		/ 9,630	98	9 700
EOM.01	ETAT DU MALI 6.20% 2016-2023		/		1 665
EOM.010	ETAT DU MALI 6,20 % 2022-2029		/		10 000
EOM.02	Etat du Mali 6.50% 2017-2024		/		4 000
EOM.03	ETAT DU MALI 6,50 % 2018-2025		/		6 000
EOM.04	ETAT DU MALI 6,50% 2019-2027		/		10 000
EOM.05	ETAT DU MALI 6,50% 2020-2028		/		10 000
TPNE.02	TRESOR PUBLIC DU NIGER 6,50% 2019 - 2026		/ 10,800	360	10 800
TPNE.03	TRESOR PUBLIC DU NIGER 6,5% 2020-2027		/		10 800
TPNE.04	TRESOR PUBLIC DU NIGER 6,30% 2021-2031		/ 10,500	3 993	10 500
TPNE.05	TPNE 6,15 % 2022-2034		/ 10,000	60	10 550
TPNE.06	TRESOR PUBLIC DU NIGER 6,15% 2022 - 2034		/		10 000
TPTG.02	TPTG 6% 2022-2037		/ 10,000	110	10 000
TPCI.074	TPCI 5,85% 2022-2042		/		10 000
TPCI.075	TPCI 5,65% 2022-2029		/		10 000
TPCI.076	TPCI 5,75% 2022-2032		/		10 000
TPCI.077	TPCI (TAUX DE BASE + SPREAD) % 2022-2029		/		10 000
TPCI.078	TPCI 5,65% 2022-2029		/		10 000
TPNE.01	TRESOR PUBLIC DU NIGER 6,50% 2019-2026		/		10 800
TPCI.068	TPCI 5,90 % 2022-2037		/ 10,000	9 900	9 999
TPCI.069	TPCI 5,75 % 2022-2037		/ 10,000	15 000	10 000
TPCI.070	TPCI 5,75 % 2022-2037		/		10 000
TPCI.071	TPCI 5,65% 2022-2032		/ 10,100	10 000	10 000
TPCI.072	TPCI 5,65% 2022-2029		/ 10,000	277	10 000
TPCI.073	TPCI 5,75% 2022-2032		/		10 000
TPCI.062	TPCI 5,80 % 2021 -2028		/		10 800
TPCI.063	TPCI 5,90% 2021 -2031		/		10 000
TPCI.064	TPCI 5,80 % 2021 - 2028		/		10 180
TPCI.065	TPCI 5,90% 2021-2031		/		10 700
TPCI.066	TPCI 5,90% 2021-2031		/ 9,950	6 097	9 950
TPCI.067	TPCI 5,90 % 2021-2036		/		10 400
TPCI.056	TPCI 5,90% 2020- 2030		/		10 800
TPCI.057	TPCI 5,80% 2020-2027		/		10 000
TPCI.058	TPCI 5,80% 2021-2028		/ 10,100	200	9 975
TPCI.059	TPCI 5,90% 2021-2031		/		10 350
TPCI.060	TPCI 5,80% 2021-2028		/ 10,050	250	10 050
TPCI.061	TPCI 5,90% 2021-2031		/		10 050
TPCI.050	TPCI 5,90% 2020-2030		/		10 000
TPCI.051	TPCI 5,80% 2020-2027		/		10 000
TPCI.052	TPCI 5,90 % 2020-2030		/		10 300
TPCI.053	TPCI 5,80% 2020-2027		/		10 600
TPCI.054	TPCI 5,90% 2020-2030		/		10 000
TPCI.055	TPCI 5,80% 2020 -2027		/		10 500

TPCI.O44	TPCI 5,80% 2020 - 2027			/			10 095
TPCI.O45	TPCI 5,80% 2020 -2027			/			10 000
TPCI.O46	TPCI 5,90% 2020 - 2030			/			10 200
TPCI.O47	TPCI 5,80% 2020 - 2027			/			10 250
TPCI.O48	TPCI 5,80% 2020- 2027			/	Marché	25	9 950
TPCI.O49	TPCI 5,90% 2020- 2030			/			10 085
TPCI.O38	TPCI 5,75% 2019-2026			/	8,040	9 996	8 040
TPCI.O39	TPCI 5,75% 2019 - 2026			/			8 560
TPCI.O40	TPCI 5,75% 2019-2026			/			8 160
TPCI.O41	TPCI 5,80% 2020-2027			/			10 750
TPCI.O42	TPCI 5,90% 2020-2030			/	10,200	4 999	10 200
TPCI.O43	TPCI 5,90% 2020 - 2030			/	10,000	4 996	10 000
TPCI.O32	TPCI 2,23% 2019-2026			/			10 000
TPCI.O33	TPCI 5.75% 2019-2026			/			8 640
TPCI.O34	TPCI 6% 2019-2029			/	8,750	39	8 750
TPCI.O35	TPCI 5,75% 2019 -2026			/			10 250
TPCI.O36	TPCI 5,75% 2019- 2026			/			10 035
TPCI.O37	TPCI 5,80% 2019-2026			/			8 000
TPCI.O26	TPCI 5,95% 2017-2024 B			/			9 975
TPCI.O27	TPCI 6% 2017-2025			/			10 250
TPCI.O28	TPCI 6% 2018 - 2026			/	10,100	95	10 100
TPCI.O29	TPCI 6% 2018-2026			/			10 000
TPCI.O30	TPCI 5,95% 2018-2025			/			5 985
TPCI.O31	TPCI 5,75% 2019 - 2026			/			10 230
TPCI.O19	TPCI 5.99% 2015-2025			/			10 350
TPCI.O21	TPCI 6% 2016-2028			/			10 000
TPCI.O22	TPCI 5.90% 2016 - 2026			/			10 000
TPCI.O23	TPCI 5.90% 2016-2026			/			10 215
TPCI.O24	TPCI 6.25% 2017-2029			/			10 750
TPCI.O25	TPCI 5,95% 2017-2024 A			/			9 975
TPBF.O9	TPBF 6,50% 2019 - 2027	14	10,000	/			10 800
TPBJ.O3	TPBJ 6,50% 2020-2028	975	10,000	/			10 000
TPBJ.O4	TPBJ 5,50 % 2022-2037			/			10 000
TPBJ.O5	TPBJ 5,85 % 2022-2042			/	10,000	937	9 945
TPBJ.O6	TPBJ 5,75% 2022-2037			/			10 000
TPCI.O17	TPCI 3% 2014-2024			/			10 000
TPBF.O15	ETAT DU BURKINA 6,30 % 2022-2034			/			10 000
TPBF.O4	TPBF 6.50% 2017-2027			/	10,100	2	10 000
TPBF.O5	TPBF 6,50% 2017-2024			/			10 800
TPBF.O6	TPBF 6.50% 2018-2025	3	10,000	/			10 500
TPBF.O7	TPBF 6,50% 2018- 2025	24	10,000	/			10 000
TPBF.O8	TPBF 6,50% 2019-2027			/			10 000
EOS.O8	ETAT DU SENEGAL 5,95% 2022-2034			/			10 000
TPBF.O10	TPBF 6,50% 2020 - 2028	200	9,166.67	/			9 900
TPBF.O11	TPBF 6,50 % 2020-2028	450	9,167	/			9 259
TPBF.O12	TPBF 6.50% 2021-2031			/			10 700
TPBF.O13	TPBF 6,50 % 2021 - 2031			/			10 200
TPBF.O14	TPBF 6,30% 2022-2034			/	10,500	4 999	10 500
EOM.O6	ETAT DU MALI 6,50% 2020-2027			/	10,000	241	10 000
EOM.O7	ETAT DU MALI 6.50% 2021-2031			/	10,000	5 090	10 000
EOM.O8	ETAT DU MALI 6,20 % 2022-2032			/	10,250	5	10 250
EOM.O9	ETAT DU MALI 6,30% 2022-2032			/			10 000
EOS.O5	ETAT SENEGAL 6.50% 2013-2023			/	10,000	1	10 000
EOS.O7	ETAT SENEGAL 6.30% 2015-2025			/	10,500	4 999	10 500
BIDC.O4	BIDC-EBID 6.10% 2017-2027			/			6 250

BIDC.O5	BIDC-EBID 6,40% 2019-2026		/	10,500	2 999	10 500
BIDC.O6	BIDC-EBID 6,50 % 2021-2028		/	10,100	706	10 100
BIDC.O7	BIDC-EBID 5,90% 2022-2029		/	10,100	200	10 300
CRRH.O2	CRRH-UEMOA 6.10% 2012-2024		/			10 000
CRRH.O3	CRRH-UEMOA 6% 2013-2023		/			10 000
CRRH.O4	CRRH-UEMOA 6% 2014-2024		/			10 000
CRRH.O5	CRRH-UEMOA 5.85% 2015-2025		/			10 000
CRRH.O6	CRRH-UEMOA 5.85% 2016-2026		/			10 230
CRRH.O7	CRRH-UEMOA 5.95% 2017-2029		/			5 833
CRRH.O8	CRRH-UEMOA 5.95% 2018-2030		/			6 667
CRRH.O9	CRRH-UEMOA 6.05% 2018-2033		/			7 333

## SUKUK ET TITRES ASSIMILES

Symbole	Titre	Quantité résiduelle à l'achat	Cours Achat / Vente	Quantité résiduelle à la vente	Cours de Référence
SUKCI.S2	SUKUK CI 5.75% 2016-2023		/		10 800
SUKSN.S2	SUKUK SN 6% 2016-2026		/		10 750
SUKTG.S1	SUKUK TG 6.5% 2016-2026		/		10 850

**CALENDRIER DES ASSEMBLEES GENERALES**

**ANNEE : 2023**

Société	Nature	Date	Heure	Lieu
---------	--------	------	-------	------

# L'actualité de la BRVM sur nos plateformes digitales

## Infos BRVM

Pour recevoir les informations boursières par SMS, souscrivez :



Côte d'Ivoire : \*430#  
Bénin : \*430\*15#



Côte d'Ivoire : #139#  
Burkina Faso : \*310#



Côte d'Ivoire : \*431#  
Niger : \*512\*9#  
Togo : \*310#

## Site web

[www.brvm.org](http://www.brvm.org)



## Application Mobile

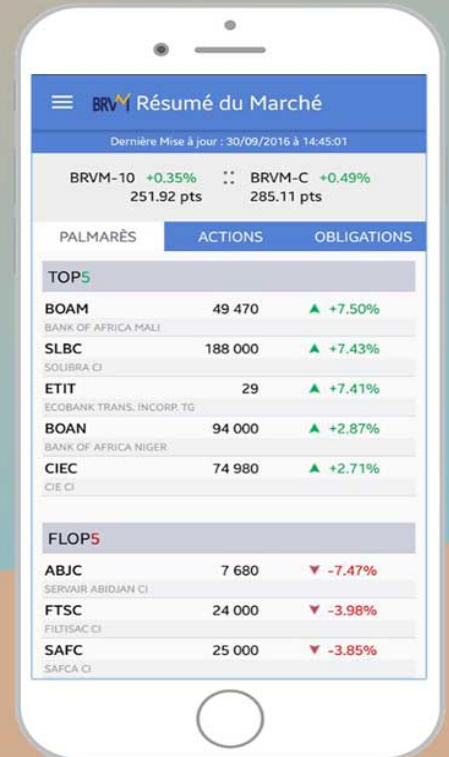

Disponible sur  
 Google play  
 App Store

Nous suivre sur :

