

<b>BRVM COMPOSITE</b>	<b>199,85</b>
Variation Jour	0,55 %
Variation annuelle	-1,66 %

<b>BRVM 30</b>	<b>100,02</b>
Variation Jour	0,62 %
Variation annuelle	-0,02 %

<b>BRVM PRESTIGE</b>	<b>102,57</b>
Variation Jour	0,61 %
Variation annuelle	2,57 %

Evolution des indices

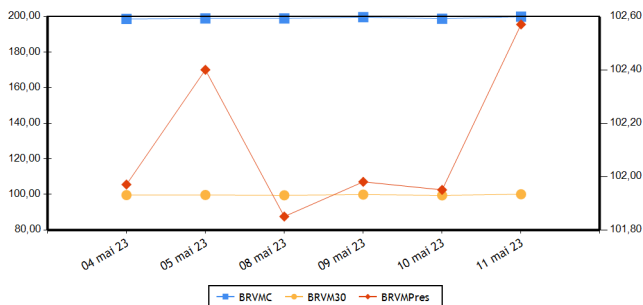

Volumes et valeurs transigés

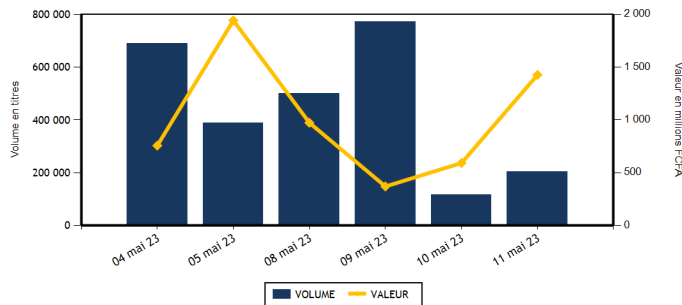

Actions	Niveau	Evol. Jour
Capitalisation boursière (FCFA)(Actions & Droits)	7 435 008 330 546	0,56 %
Volume échangé (Actions & Droits)	196 235	68,46 %
Valeur transigée (FCFA) (Actions & Droits)	1 357 531 172	130,89 %
Nombre de titres transigés	42	10,53 %
Nombre de titres en hausse	14	100,00 %
Nombre de titres en baisse	15	-37,50 %
Nombre de titres inchangés	13	85,71 %

Obligations	Niveau	Evol. Jour
Capitalisation boursière (FCFA)	9 907 158 062 802	-0,21 %
Volume échangé	7 598	2 102,32 %
Valeur transigée (FCFA)	68 499 394	2 169,13 %
Nombre de titres transigés	13	1 200,00 %
Nombre de titres en hausse	3	
Nombre de titres en baisse	1	
Nombre de titres inchangés	9	800,00 %

**PLUS FORTES HAUSSES**

Titres	Cours	Evol. Jour	Evol. annuelle
NEI-CEDA CI (NEIC)	650	7,44 %	-18,75 %
SETAO CI (STAC)	900	5,88 %	-5,26 %
TOTAL CI (TTLC)	2 100	3,96 %	10,82 %
ORAGROUP TOGO (ORGT)	2 390	3,02 %	-39,11 %
BANK OF AFRICA SENEGAL (BOAS)	2 500	2,04 %	2,04 %

**PLUS FORTES BAISES**

Titres	Cours	Evol. Jour	Evol. annuelle
SERVAIR ABIDJAN CI (ABJC)	1 160	-5,69 %	-10,42 %
BERNABE CI (BNBC)	1 830	-3,68 %	-8,50 %
TRACTAFRIC MOTORS CI (PRSC)	2 755	-3,50 %	-13,77 %
UNIWAX CI (UNXC)	660	-2,22 %	-14,29 %
SOGB CI (SOGC)	4 805	-2,14 %	-15,26 %

**INDICES PAR COMPARTIMENT**

Base = 100 au 02 janvier 2023	Nombre de sociétés	Valeur	Evol. Jour	Evol. annuelle	Volume	Valeur	PER moyen
BRVM-PRESTIGE	10	102,57	0,61 %	2,57 %	127 992	1 145 812 882	6,20
BRVM-PRINCIPAL	36	94,12	0,16 %	-5,88 %	68 243	211 718 290	8,72

**INDICES SECTORIELS**

Base = 100 au 14 juin 1999	Nombre de sociétés	Valeur	Evol. Jour	Evol. annuelle	Volume	Valeur	PER moyen
BRVM - INDUSTRIE	11	101,34	-0,29 %	-2,76 %	3 168	12 574 405	19,60
BRVM - SERVICES PUBLICS	5	486,77	0,93 %	-0,50 %	72 432	1 090 870 385	9,04
BRVM - FINANCES	15	74,99	0,50 %	-0,69 %	107 907	199 198 342	6,11
BRVM - TRANSPORT	2	335,74	0,00 %	-1,74 %	1 602	2 194 665	5,35
BRVM - AGRICULTURE	5	251,77	-0,62 %	-11,21 %	7 475	46 903 250	5,23
BRVM - DISTRIBUTION	7	341,47	0,23 %	-4,76 %	3 027	5 252 975	11,34
BRVM - AUTRES SECTEURS	1	1 110,49	5,88 %	-5,26 %	624	537 150	-

Indicateurs	BRVM COMPOSITE
PER moyen du marché	7,53
Taux de rendement moyen du marché	8,00
Taux de rentabilité moyen du marché	8,70
Nombre de sociétés cotées	46
Nombre de lignes obligataires	121
Volume moyen annuel par séance	610 068,00
Valeur moyenne annuelle par séance	986 223 784,90

Indicateurs	BRVM COMPOSITE
Ratio moyen de liquidité	4,32
Ratio moyen de satisfaction	22,46
Ratio moyen de tendance	519,59
Ratio moyen de couverture	19,25
Taux de rotation moyen du marché	0,02
Prime de risque du marché	7,38
Nombre de SGI participantes	29

**Définitions**

Volume moyen annuel par séance = Volume annuel échangé / nombre de séances  
 Valeur moyenne annuelle par séance = Valeur annuelle échangée / nombre de séances  
 Ratio moyen de liquidité = Moyenne des ratios de liquidité (Titres échangés / Volume des ordres de vente)  
 Ratio moyen de satisfaction = Moyenne des ratios de satisfaction (Titres échangés / Volume des ordres d'achat)  
 Ratio moyen de tendance = Moyenne des ratios de tendance (Volume des ordres d'achat / Volume des ordres de vente)  
 Ratio moyen de couverture = Moyenne des ratios de couverture (Volume des ordres de vente / Volume des ordres d'achat)  
 Taux moyen de rotation = Moyenne des taux de rotation des actions cotées (volume transigé/capital flottante)  
 PER moyen du marché = moyenne des PER des actions cotées ayant un PER positif  
 Taux de rendement moyen = moyenne des taux de rendement des actions cotées ayant distribué un dividende  
 Taux de rentabilité moyen = moyenne des taux de rentabilité des actions cotées  
 Prime de risque du marché = (1 / le PER moyen du marché) - le taux de référence actuel des emprunts d'Etat

BOURSE REGIONALE DES VALEURS MOBILIERES  
 Siège Social : Abidjan - Côte d'Ivoire, 18 av. Joseph Anoma  
 Adresse : 01 BP 3802 Abidjan 01  
 Tel : +225 20 31 55 50 / +225 20 32 66 85  
 Fax : +225 20 32 66 84  
 E-mail : brvm@brvm.org Site web : www.brvm.org



**MARCHE DES ACTIONS**

Sect. Act. (*)	Symbole	Titre	Cours Précédent	Cours du jour		Variation jour	Séance de cotation		Cours Référence	Variation de l'année précédente	Dernier dividende payé		Rdt. Net	PER
				Ouv.	Clôt.		Volume	Valeur			Montant net	Date		
<b>COMPARTIMENT PRESTIGE</b>			<b>102,57</b>	<b>points</b>		<b>0,61 %</b>								
AGR	PALC	PALM CI	9 600	9 650	9 600	0,00 %	4 342	41 727 140	9 600	-7,56 %	1 236,34	31-août-22	12,88 %	3,56
AGR	SPHC	SAPH CI	4 500	4 500	4 495	-0,11 %	223	948 135	4 495	-10,01 %	365,40	4-août-22	8,13 %	6,88
DIS	TTLT	TOTAL CI	2 020	2 090	2 100	3,96 %	540	1 126 055	2 100	10,82 %	159,29	25-août-22	7,59 %	10,77
DIS	TTLS	TOTAL SN	2 625	2 625	2 600	-0,95 %	326	844 910	2 600	2,56 %	187,30	22-juil.-22	7,20 %	9,99
FIN	ETIT	ECOBANK TRANS. INCORP. TG	18	18	18	0,00 %	49 459	888 962	18	-5,26 %	0,90	20-juin-22	5,00 %	1,42
FIN	SGBC	SOCIETE GENERALE COTE D'IVOIRE	13 900	13 995	13 900	0,00 %	278	3 827 635	13 900	19,78 %	1 004,93	10-juin-22	7,23 %	5,80
IND	NTLC	NESTLE CI	7 895	7 850	7 885	-0,13 %	20	157 175	7 885	-4,37 %	856,80	2-août-22	10,87 %	10,47
IND	SMBC	SMB CI	7 900	7 790	7 785	-1,46 %	1 382	10 769 050	7 785	14,49 %	720,00	24-août-22	9,25 %	6,44
SPU	ONTBF	ONATEL BF	2 880	2 800	2 905	0,87 %	4 359	12 285 840	2 905	-9,22 %	416,58	15-juin-22	14,34 %	8,83
SPU	SNTS	SONATEL SN	16 000	16 000	16 300	1,88 %	67 063	1 073 237 980	16 300	7,24 %	1 400,00	18-mai-22	8,59 %	5,84
<b>TOTAL</b>							<b>127 992</b>	<b>1 145 812 882</b>						

<b>COMPARTIMENT PRINCIPAL</b>			<b>94,12</b>	<b>points</b>		<b>0,16 %</b>								
AGR	SCRC	SUCRIVOIRE	650	640	650	0,00 %	2 350	1 522 570	650	-29,73 %	40,50	20-août-21	6,23 %	
AGR	SICC	SICOR CI	6 320	NC	NC	0,00 %			6 320	16,93 %	1 919,00	25-sept.-00		3,83
AGR	SOGC	SOGB CI	4 910	4 900	4 805	-2,14 %	560	2 705 405	4 805	-15,26 %	541,81	21-juil.-22	11,28 %	6,63
AUT	STAC	SETAO CI	850	850	900	5,88 %	624	537 150	900	-5,26 %	66,15	18-juil.-22	7,35 %	
DIS	ABJC	SERVAIR ABIDJAN CI	1 230	1 230	1 160	-5,69 %	230	272 250	1 160	-10,42 %	57,73	24-août-22	4,98 %	9,98
DIS	BNBC	BERNABE CI	1 900	1 830	1 830	-3,68 %	405	741 150	1 830	-8,50 %	45,00	19-juil.-19		6,70
DIS	CFAC	CFAO MOTORS CI	785	785	780	-0,64 %	414	323 055	780	-16,13 %	69,47	2-août-22	8,91 %	21,08
DIS	PRSC	TRACTAFRIC MOTORS CI	2 855	2 850	2 755	-3,50 %	567	1 566 100	2 755	-13,77 %	175,86	30-août-22	6,38 %	9,20
DIS	SHEC	VIVO ENERGY CI	695	700	695	0,00 %	545	379 455	695	-7,33 %	29,00	28-oct.-22	4,17 %	11,67
FIN	BICC	BICI CI	6 295	6 200	6 250	-0,71 %	1 005	6 286 250	6 250	-8,76 %	518,00	15-juil.-22	8,29 %	10,85
FIN	BOAB	BANK OF AFRICA BN	6 195	6 195	6 200	0,08 %	558	3 458 700	6 200	4,20 %	546,00	25-mai-22	8,81 %	6,57
FIN	BOABF	BANK OF AFRICA BF	5 295	5 300	5 300	0,09 %	3 485	18 468 820	5 300	1,92 %	577,00	5-mai-23	10,89 %	4,58
FIN	BOAC	BANK OF AFRICA CI	4 790	4 785	4 845	1,15 %	3 962	18 999 510	4 845	30,95 %	540,00	28-avr.-23	11,15 %	4,83
FIN	BOAM	BANK OF AFRICA ML	1 325	1 255	1 325	0,00 %	81	101 725	1 325	-5,36 %	271,00	15-mai-19		9,85
FIN	BOAN	BANK OF AFRICA NG	6 025	6 000	6 100	1,24 %	6 146	37 204 275	6 100	5,45 %	567,30	12-mai-22	9,30 %	7,83
FIN	BOAS	BANK OF AFRICA SENEGAL	2 450	2 450	2 500	2,04 %	8 690	21 372 350	2 500	2,04 %	161,01	1-juin-21	6,44 %	3,85
FIN	CBIBF	CORIS BANK INTERNATIONAL	7 950	7 950	8 000	0,63 %	452	3 599 600	8 000	-4,65 %	448,00	6-juil.-22	5,60 %	4,53
FIN	ECOC	ECOBANK COTE D'IVOIRE	5 485	5 500	5 490	0,09 %	1 175	6 455 665	5 490	11,02 %	420,30	29-avr.-22	7,66 %	6,78
FIN	NSBC	NSIA BANQUE COTE D'IVOIRE	5 005	5 300	5 005	0,00 %	282	1 412 635	5 005	-16,23 %	77,69	27-juil.-20	1,55 %	3,82
FIN	ORGT	ORAGROUP TOGO	2 320	2 315	2 390	3,02 %	31 876	74 871 530	2 390	-39,11 %	59,52	17-juil.-20	2,49 %	8,64
FIN	SAFC	SAFCA CI	920	NC	NC	0,00 %			920	4,55 %	23,04	29-juil.-11		
FIN	SIBC	SOCIETE IVOIRIENNE DE BANQUE	4 895	4 945	4 945	1,02 %	458	2 250 685	4 945	7,85 %	405,00	30-juin-22	8,19 %	6,17
IND	CABC	SICABLE CI	1 020	1 050	1 010	-0,98 %	339	342 590	1 010	-13,68 %	69,00	2-août-22	6,83 %	5,56
IND	FTSC	FILTISAC CI	1 185	1 170	1 185	0,00 %	435	512 975	1 185	-25,94 %	235,00	30-juil.-21	19,83 %	108,89
IND	NEIC	NEI-CEDA CI	605	650	650	7,44 %	5	3 250	650	-18,75 %	9,00	28-juin-01		8,46
IND	SEMC	CROWN SIEM CI	645	600	645	0,00 %	21	12 645	645	-5,15 %	14,40	28-déc.-21	2,23 %	6,82
IND	SIVC	AIR LIQUIDE CI	610	610	600	-1,64 %	288	173 180	600	-11,11 %	63,00	29-sept.-17		13,01
IND	SLBC	SOLIBRA CI	86 000	86 000	86 000	0,00 %	1	86 000	86 000	3,30 %	4 050,00	12-août-22	4,71 %	6,43

IND	STBC	SITAB CI	6 495	6 450	6 450	-0,69 %	10	64 500	6 450	-5,84 %	445,12	21-juil.-22	6,90 %	10,35
IND	UNLC	UNILEVER CI	6 790	NC	NC	0,00 %			6 790	-3,35 %	1 233,00	9-juil.-12		
IND	UNXC	UNIWAX CI	675	685	660	-2,22 %	667	453 040	660	-14,29 %	60,75	29-juil.-22	9,20 %	
SPU	CIEC	CIE CI	2 050	2 050	2 050	0,00 %	527	1 079 100	2 050	3,02 %	153,16	25-juil.-22	7,47 %	11,69
SPU	ORAC	ORANGE COTE D'IVOIRE	9 500	9 490	9 500	0,00 %	412	3 910 550	9 500	-6,95 %				9,32
SPU	SDCC	SODE CI	5 095	5 000	5 090	-0,10 %	71	356 915	5 090	-6,86 %	432,00	21-oct.-22	8,49 %	9,53
TRP	SDSC	BOLLORE	1 370	1 375	1 370	0,00 %	1 602	2 194 665	1 370	-1,79 %	130,00	23-juin-22	9,49 %	5,35
TRP	SVOC	MOVIS CI	2 395	SP	SP	0,00 %			2 395	0,00 %	270,00	5-juil.-99		
<b>TOTAL</b>							68 243	211 718 290						

**TOTAL**
**TOTAL - Marché des actions**

196 235 1 357 531 172

Secteurs d'activités (\*) : AGR = Agriculture, AUT = Autres Secteurs, DIS = Distribution, FIN = Finances, IND = Industrie, TRP = Transport, SPU = Services Publics

**MARCHE DES DROITS**

Symbole	Titre	Cours Précédent	Cours du jour		Variation jour	Séance de cotation		Cours Référence	Variation depuis l'origine	Parité	Periode de négociation	
			Ouv.	Clôt.		Volume	Valeur				Début	fin

**TOTAL**
**TOTAL - Marché des droits**
**Légende:**

(d) Ex-dividende (V) Variation par rapport au cours de référence

Cours du jour: Ouv.: Ouverture Clôt.: Clôture Moy.: Moyen

Mentions : NC: Non Coté Ex-c: Ex-coupon Ex-d: Ex-droit SP: Suspendu Val-T: Valeur Théorique

PER = Cours / BNPA selon les données disponibles Rdt. Net: Rendement net (DNPA / Cours)

Comp.: 1 - Premier Compartiment 2 - Second Compartiment 3 - Compartiment de croissance

Ratio de liquidité = Titres échangés / Volume des ordres de vente

: Progression de l'indice sectoriel : Stabilité de l'indice sectoriel : Recul de l'indice sectoriel

**MARCHE DES OBLIGATIONS**

Symbole	Titre	Valeur nominale	Cours Précédent	Cours du jour	Cours Référence	Séance de cotation		Coupon couru	Coupon d'intérêt			Type Amort
						Volume	Valeur		Période	Montant net	Eché.	
<b>OBLIGATIONS D'ETAT</b>												
EOM.01	ETAT DU MALI 6.20% 2016-2023	1 665	1 665	NC	1 665			99,84	A	103,23	23-mai-23	ACD
EOM.010	ETAT DU MALI 6,20 % 2022-2029	10 000	10 000	NC	10 000			259,89	A	620,00	9-déc.-23	ACD
EOM.02	Etat du Mali 6.50% 2017-2024	2 000	2 000	NC	2 000			7,46	A	130,00	20-avr.-24	AC
EOM.03	ETAT DU MALI 6,50 % 2018-2025	6 000	6 000	NC	6 000			310,58	A	520,00	5-oct.-23	AC
EOM.04	ETAT DU MALI 6,50% 2019-2027	10 000	10 000	NC	10 000			539,59	A	650,00	12-juil.-23	AC
EOM.05	ETAT DU MALI 6,50% 2020-2028	10 000	10 000	NC	10 000			79,92	A	650,00	27-mars-24	ACD
EOM.06	ETAT DU MALI 6,50% 2020-2027	10 000	9 990	NC	9 990			288,49	A	650,00	30-nov.-23	AC
EOM.07	ETAT DU MALI 6.50% 2021-2031	10 000	10 000	10 000	10 000	1 310	13 099 650	44,40	A	650,00	16-avr.-24	AC
EOM.08	ETAT DU MALI 6,20 % 2022-2032	10 000	10 250	10 000	10 000	200	2 000 000	417,86	A	620,00	7-sept.-23	ACD
EOM.09	ETAT DU MALI 6,30% 2022-2032	10 000	9 900	NC	9 900			264,08	A	630,00	9-déc.-23	ACD
EOS.05	ETAT SENEGAL 6.50% 2013-2023	10 000	10 195	NC	10 195			183,15	S	325,00	29-juil.-23	ACD
EOS.07	ETAT SENEGAL 6.30% 2015-2025	10 000	10 500	NC	10 500			288,25	S	312,41	25-mai-23	ACD
EOS.08	ETAT DU SENEGAL 5,95% 2022-2034	10 000	10 000	NC	10 000			216,81	A	595,00	29-déc.-23	ACD
TPBF.010	TPBF 6,50% 2020 - 2028	8 333	8 667	NC	8 666.67			76,54	S	270,83	20-sept.-23	ACD
TPBF.011	TPBF 6,50 % 2020-2028	9 167	9 167	NC	9 167			200,81	S	297,93	9-juil.-23	ACD
TPBF.012	TPBF 6.50% 2021-2031	10 000	10 000	NC	10 000			83,02	S	325,00	25-sept.-23	ACD
TPBF.013	TPBF 6,50 % 2021 - 2031	10 000	10 000	NC	10 000			224,45	S	325,00	6-juil.-23	ACD
TPBF.014	TPBF 6,30% 2022-2034	10 000	10 000	NC	10 000			121,55	S	315,00	1-sept.-23	ACD
TPBF.015	ETAT DU BURKINA 6,30 % 2022-2	10 000	10 000	NC	10 000			308,04	S	315,00	15-mai-23	ACD
TPBF.016	ETAT DU BURKINA 6% 2023-2028	10 000	10 000	NC	10 000			200,55	S	300,00	10-juil.-23	ACD
TPBF.04	TPBF 6.50% 2017-2027	10 000	10 000	10 000	10 000	6	60 000	178,08	S	322,33	31-juil.-23	ACD
TPBF.05	TPBF 6,50% 2017-2024	10 000	10 000	NC	10 000			237,50	S	325,00	29-juin-23	ACD
TPBF.06	TPBF 6.50% 2018-2025	10 000	10 000	NC	10 000			279,59	S	324,11	5-juin-23	ACD
TPBF.07	TPBF 6,50% 2018- 2025	10 000	9 990	NC	9 990			317,82	S	325,00	15-mai-23	AC
TPBF.08	TPBF 6,50% 2019-2027	10 000	10 000	NC	10 000			8,90	S	327,67	6-nov.-23	ACD
TPBF.09	TPBF 6,50% 2019 - 2027	10 000	10 000	NC	10 000			58,61	S	325,00	8-oct.-23	ACD
TPBJ.03	TPBJ 6,50% 2020-2028	10 000	10 000	NC	10 000			461,23	A	650,00	25-août-23	AC
TPBJ.04	TPBJ 5,50 % 2022-2037	10 000	10 000	NC	10 000			106,69	A	550,00	1-mars-24	AC
TPBJ.05	TPBJ 5,85 % 2022-2042	10 000	9 999	10 000	10 000	16	160 000	113,48	A	585,00	1-mars-24	ACD
TPBJ.06	TPBJ 5,75% 2022-2037	10 000	10 000	NC	10 000			452,12	A	575,00	28-juil.-23	ACD
TPCI.017	TPCI 3% 2014-2024	10 000	10 000	NC	10 000			117,86	S	150,00	19-juin-23	ACD
TPCI.019	TPCI 5.99% 2015-2025	10 000	10 350	NC	10 350			594,08	A	599,00	14-mai-23	ACD
TPCI.021	TPCI 6% 2016-2028	10 000	10 000	NC	10 000			54,10	A	600,00	8-avr.-24	ACD
TPCI.022	TPCI 5.90% 2016 - 2026	10 000	9 800	NC	9 800			533,42	A	590,00	15-juin-23	ACD
TPCI.023	TPCI 5.90% 2016-2026	10 000	9 500	NC	9 500			282,88	A	590,00	17-nov.-23	ACD
TPCI.024	TPCI 6.25% 2017-2029	10 000	9 975	NC	9 975			70,01	S	312,50	30-sept.-23	ACD
TPCI.025	TPCI 5,95% 2017-2024 A	10 000	9 975	10 000	10 000	1	10 000	27,64	S	297,50	24-oct.-23	ACD
TPCI.026	TPCI 5,95% 2017-2024 B	10 000	9 975	NC	9 975			1,62	S	297,50	10-nov.-23	ACD
TPCI.027	TPCI 6% 2017-2025	10 000	10 250	NC	10 250			219,23	S	300,00	29-juin-23	ACD
TPCI.028	TPCI 6% 2018 - 2026	10 000	10 100	NC	10 100			463,56	A	600,00	2-août-23	ACD
TPCI.029	TPCI 6% 2018-2026	10 000	9 975	NC	9 975			335,34	A	600,00	19-oct.-23	ACD
TPCI.030	TPCI 5,95% 2018-2025	6 000	5 985	NC	5 985			145,73	S	178,01	13-juin-23	ACD
TPCI.031	TPCI 5,75% 2019 - 2026	10 000	10 230	NC	10 230			511,99	A	575,00	20-juin-23	ACD
TPCI.032	TPCI 2,23% 2019-2026	10 000		NC				198,56	A	223,00	20-juin-23	ACD
TPCI.033	TPCI 5.75% 2019-2026	6 000	6 480	NC	6 480			49,02	A	345,00	20-mars-24	ACD
TPCI.034	TPCI 6% 2019-2029	7 500	7 500	NC	7 500			63,93	A	450,00	20-mars-24	ACD
TPCI.035	TPCI 5,75% 2019 -2026	10 000	10 250	NC	10 250			478,90	A	575,00	11-juil.-23	ACD
TPCI.036	TPCI 5,75% 2019- 2026	10 000	10 035	NC	10 035			414,32	A	575,00	21-août-23	ACD
TPCI.037	TPCI 5,80% 2019-2026	8 000	7 760	NC	7 760			200,85	A	464,00	4-déc.-23	ACD
TPCI.038	TPCI 5,75% 2019-2026	8 000	8 080	NC	8 080			199,12	A	460,00	4-déc.-23	ACD
TPCI.039	TPCI 5,75% 2019 - 2026	8 000	8 560	NC	8 560			259,62	A	460,00	17-oct.-23	ACD
TPCI.040	TPCI 5,75% 2019-2026	8 000	8 160	NC	8 160			152,49	A	460,00	10-janv.-24	ACD
TPCI.041	TPCI 5,80% 2020-2027	10 000	10 750	NC	10 750			114,10	A	580,00	29-févr.-24	ACD
TPCI.042	TPCI 5,90% 2020-2030	10 000	9 999	10 000	10 000	200	2 000 000	116,07	A	590,00	29-févr.-24	ACD
TPCI.043	TPCI 5,90% 2020 - 2030	10 000	10 000	NC	10 000			29,02	A	590,00	23-avr.-24	ACD
TPCI.044	TPCI 5,80% 2020 - 2027	10 000	10 095	NC	10 095			28,52	A	580,00	23-avr.-24	ACD
TPCI.045	TPCI 5,80% 2020 -2027	10 000	10 000	NC	10 000			522,79	A	580,00	16-juin-23	ACD
TPCI.046	TPCI 5,90% 2020 - 2030	10 000	10 200	NC	10 200			531,81	A	590,00	16-juin-23	ACD
TPCI.047	TPCI 5,80% 2020 - 2027	10 000	10 250	NC	10 250			522,79	A	580,00	16-juin-23	ACD
TPCI.048	TPCI 5,80% 2020- 2027	10 000	9 900	NC	9 900			454,47	A	580,00	29-juil.-23	ACD
TPCI.049	TPCI 5,90% 2020- 2030	10 000	10 085	NC	10 085			462,30	A	590,00	29-juil.-23	ACD
TPCI.050	TPCI 5,90% 2020-2030	10 000	10 000	10 000	10 000	20	200 000	413,81	A	590,00	28-août-23	ACD

TPCI.051	TPCI 5,80% 2020-2027	10 000	10 000	NC	10 000			351,18	A	580,00	2-oct.-23	ACD
TPCI.052	TPCI 5,90 % 2020-2030	10 000	10 300	NC	10 300			357,23	A	590,00	2-oct.-23	ACD
TPCI.053	TPCI 5,80% 2020-2027	10 000	10 600	NC	10 600			309,86	A	580,00	28-oct.-23	ACD
TPCI.054	TPCI 5,90% 2020-2030	10 000	10 000	NC	10 000			315,21	A	590,00	28-oct.-23	ACD
TPCI.055	TPCI 5,80% 2020 -2027	10 000	10 500	NC	10 500			219,29	A	580,00	24-déc.-23	ACD
TPCI.056	TPCI 5,90% 2020- 2030	10 000	10 800	NC	10 800			223,07	A	590,00	24-déc.-23	ACD
TPCI.057	TPCI 5,80% 2020-2027	10 000	10 000	NC	10 000			273,32	A	580,00	20-nov.-23	ACD
TPCI.058	TPCI 5,80% 2021-2028	10 000	10 100	NC	10 100			99,84	A	580,00	9-mars-24	ACD
TPCI.059	TPCI 5,90% 2021-2031	10 000	10 350	NC	10 350			101,56	A	590,00	9-mars-24	ACD
TPCI.060	TPCI 5,80% 2021-2028	10 000	10 050	NC	10 050			576,82	A	580,00	13-mai-23	ACD
TPCI.061	TPCI 5,90% 2021-2031	10 000	10 050	NC	10 050			586,77	A	590,00	13-mai-23	ACD
TPCI.062	TPCI 5,80 % 2021 -2028	10 000	10 800	NC	10 800			500,55	A	580,00	30-juin-23	ACD
TPCI.063	TPCI 5,90% 2021 -2031	10 000	10 000	NC	10 000			509,18	A	590,00	30-juin-23	ACD
TPCI.064	TPCI 5,80 % 2021 - 2028	10 000	10 180	NC	10 180			425,86	A	580,00	16-août-23	ACD
TPCI.065	TPCI 5,90% 2021-2031	10 000	10 700	NC	10 700			360,47	A	590,00	30-sept.-23	ACD
TPCI.066	TPCI 5,90% 2021-2031	10 000	9 950	NC	9 950			302,27	A	590,00	5-nov.-23	ACD
TPCI.067	TPCI 5,90 % 2021-2036	10 000	10 400	NC	10 400			236,00	A	590,00	16-déc.-23	ACD
TPCI.068	TPCI 5,90 % 2022-2037	10 000	10 000	10 000	10 000	22	220 000	160,03	A	590,00	1-févr.-24	ACD
TPCI.069	TPCI 5,75 % 2022-2037	10 000	10 000	NC	10 000			78,55	A	575,00	22-mars-24	ACD
TPCI.070	TPCI 5,75 % 2022-2037	10 000	10 100	NC	10 100			593,90	A	575,00	29-avr.-23	ACD
TPCI.071	TPCI 5,65% 2022-2032	10 000	10 150	NC	10 150			510,82	A	565,00	15-juin-23	ACD
TPCI.072	TPCI 5,65% 2022-2029	10 000	10 000	NC	10 000			442,71	A	565,00	29-juil.-23	ACD
TPCI.073	TPCI 5,75% 2022-2032	10 000	10 000	NC	10 000			450,55	A	575,00	29-juil.-23	ACD
TPCI.074	TPCI 5,85% 2022-2042	10 000	10 000	NC	10 000			458,38	A	585,00	29-juil.-23	ACD
TPCI.075	TPCI 5,65% 2022-2029	10 000	10 000	NC	10 000			334,36	A	565,00	7-oct.-23	ACD
TPCI.076	TPCI 5,75% 2022-2032	10 000	10 000	NC	10 000			340,27	A	575,00	7-oct.-23	ACD
TPCI.077	TPCI (TAUX DE BASE + SPREAD) % 2022-2029	10 000	10 000	NC	10 000			127,60	T	127,60	11-mai-23	ACD
TPCI.078	TPCI 5,65% 2022-2029	10 000	10 000	NC	10 000			230,64	A	565,00	13-déc.-23	ACD
TPNE.01	TRESOR PUBLIC DU NIGER 6,50% 2019-2026	10 000	10 000	10 000	10 000	650	6 500 000	78,14	A	650,00	28-mars-24	ACD
TPNE.02	TRESOR PUBLIC DU NIGER 6,50% 2019 - 2026	10 000	10 000	10 000	10 000	12	120 000	503,97	A	650,00	1-août-23	ACD
TPNE.03	TRESOR PUBLIC DU NIGER 6,5% 2020-2027	10 000	10 013	NC	10 013			505,75	A	650,00	31-juil.-23	ACD
TPNE.04	TRESOR PUBLIC DU NIGER 6,30% 2021-2031	10 000	10 500	NC	10 500			448,77	A	630,00	24-août-23	ACD
TPNE.05	TPNE 6,15 % 2022-2034	10 000	10 550	NC	10 550			576,25	A	615,00	3-juin-23	ACD
TPNE.06	TRESOR PUBLIC DU NIGER 6,15% 2022 - 2034	10 000	10 000	NC	10 000			249,37	A	615,00	14-déc.-23	ACD
TPTG.02	TPTG 6% 2022-2037	10 000	10 000	10 000	10 000	10	100 000	289,32	A	600,00	16-nov.-23	ACD
<b>TOTAL</b>						<b>2 447</b>	<b>24 469 650</b>					

**OBLIGATIONS REGIONALES**

BIDC.04	BIDC-EBID 6.10% 2017-2027	6 250	6 250	NC	6 250			343,65	A	381,25	16-juin-23	ACD
BIDC.05	BIDC-EBID 6,40% 2019-2026	10 000	10 500	NC	10 500			210,39	S	320,00	12-juil.-23	ACD
BIDC.06	BIDC-EBID 6,50 % 2021-2028	10 000	10 028	NC	10 028			309,86	S	322,33	18-mai-23	ACD
BIDC.07	BIDC-EBID 5,90% 2022-2029	10 000	10 300	NC	10 300			247,31	S	294,19	9-juin-23	ACD
CRRH.010	CRRH-UEMOA 6,10% 2022-2037	10 000	10 000	NC	10 000			326,91	S	610,00	3-août-23	AC
CRRH.02	CRRH-UEMOA 6.10% 2012-2024	10 000	10 000	NC	10 000			192,10	S	305,00	17-juil.-23	AC
CRRH.03	CRRH-UEMOA 6% 2013-2023	10 000	10 000	NC	10 000			24,59	S	300,00	26-oct.-23	AC
CRRH.04	CRRH-UEMOA 6% 2014-2024	10 000	10 000	NC	10 000			217,58	S	300,00	30-juin-23	AC
CRRH.05	CRRH-UEMOA 5.85% 2015-2025	10 000	10 000	NC	10 000			203,52	S	290,06	4-juil.-23	AC
CRRH.06	CRRH-UEMOA 5.85% 2016-2026	10 000	10 230	NC	10 230			206,85	S	292,50	3-juil.-23	ACD
CRRH.07	CRRH-UEMOA 5.95% 2017-2029	5 833	5 833	NC	5 833			179,77	S	185,94	17-mai-23	AC
CRRH.08	CRRH-UEMOA 5.95% 2018-2030	6 667	6 667	NC	6 666.67			153,65	S	198,33	21-juin-23	AC
CRRH.09	CRRH-UEMOA 6.05% 2018-2033	7 333	7 333	NC	7 333			171,86	S	221,83	21-juin-23	AC
<b>TOTAL</b>						<b>0</b>	<b>0</b>					

**OBLIGATIONS PRIVEES**

BHSN.01	DIASPORA BONDS BHS 6,25% 2019-	10 000	10 000	NC	10 000			207,19	S	309,93	10-juil.-23	ACD
FNSBC.01	FCTC NSIA BANQUE 7 % 2020-2025	4 444	4 444	NC	4 444.44			46,39	T	76,22	16-juin-23	ACD
FORBT.01	FCTC ORABANK 7 % 2021-2026	8 333	8 917	8 916	8 916.66	2 501	20 842 247	68,35	T	142,92	28-juin-23	ACD
FTMC.01	FCTC TEYLIOM IMMO 7 % 2021-2028	8 750	8 750	8 750	8 750	2 650	23 187 497	104,39	T	150,06	8-juin-23	ACD
ORGT.02	ORAGROUP SA 7,15% 2021-2028	10 000	10 500	NC	10 500			29,30	S	357,50	26-oct.-23	ACD
PADS.03	PAD 6,60% 2020-2027	9 000	9 000	NC	9 000			35,70	S	297,00	19-oct.-23	ACD
SNLC.01	SENELEC 6,50% 2018-2025	4 000	4 000	NC	4 000			31,79	S	130,00	27-sept.-23	AC
SNTS.02	SONATEL 6,50% 2020-2027	9 000	9 000	NC	9 000			173,26	S	272,69	16-juil.-23	ACD
<b>TOTAL</b>						<b>5 151</b>	<b>44 029 744</b>					

**SUKUK ET TITRES ASSIMILES**

SUKCI.S2	SUKUK CI 5.75% 2016-2023	10 000	10 800	NC	10 800	103,82	S	293,89	7-sept.-23	ACD
SUKSN.S2	SUKUK SN 6% 2016-2026	10 000	10 750	NC	10 750	175,00	S	301,67	26-juil.-23	ACD
SUKTG.S1	SUKUK TG 6.5% 2016-2026	10 000	10 000	NC	10 000	170,52	S	371,86	17-août-23	ACD
<b>TOTAL</b>						0	0			
<b>TOTAL - Marché des obligations</b>						7 598	68 499 394			

Légende :  
 (#) (\*) Ex-Coupon couru (##) Cours de référence amorti / Coupon couru Ex-c (#) Ex-marge de profits  
 Cours du jour: Ouv.: Ouverture Clôt.: Clôture Moy.: Moyen  
 Type Amort: Type d'Amortissement IF: In Fine AC: Amortissement Constant AD: Amortissement Dégressif ACD: Amortissement Constant Différé  
 Période: Périodicité de paiement des coupons A: Annuelle S: Semestrielle T: Trimestrielle  
 Eché.: Échéance de paiement des intérêts  
 Mentions: NC: Non Coté Ex-c: Ex-coupon ou Ex-droit SP: Suspendu

**INFORMATIONS**
**OPERATIONS EN COURS**

Emetteur	Opération
BANK OF AFRICA SN	Paiement de dividendes de 187,5 F CFA net par action, le 01/06/2022
SGB CI	Paiement de dividendes de 1 112,43 F CFA net par action, le 31/05/2022
BANK OF AFRICA BN	Paiement de dividendes de 627 F CFA net par action, le 25/05/2022
BANK OF AFRICA NG	Paiement de dividendes de 613,80 F CFA net par action, le 25/05/2022
SONATEL	Paiement de dividendes de 1 500 F CFA net par action, le 17/05/2022
TPCI	Première cotation - TPCI 5,75 % 2023-2030 - Première cotation le 19 mai 2023
ETAT DU MALI	Première cotation - ETAT DU MALI 6,40 % 2023-2030 - Première cotation le 17 mai 2023

**AVIS**

Entité	N°	Nature	Objet
BRVM	080-2023	Paiement Intérêts	Fixation du taux d'intérêt trimestriel - TPCI (TAUX DE BASE + SPREAD) % 2022-2029

**COMMUNIQUES**

Emetteur	N°	Nature	Objet
FILTISAC CI	20230511-1	Rapport d'activités du 1er trimestre	Rapport d'activité - 1er trimestre 2023 - FILTISAC CI
FILTISAC CI	20230511	Etats financiers	Etats financiers exercice 2022 - FILTISAC CI
SMB	20230510	Etats financiers	Etats financiers Exercice 2022 - SMB CI

**QUANTITES RESIDUELLES**
**MARCHE DES ACTIONS**

Symbole	Titre	Quantité résiduelle à l'achat	Cours Achat / Vente			Quantité résiduelle à la vente	Cours de Référence
ABJC	SERVAIR ABIDJAN CI	932	1,160	/	1,225	10	1 160
BICC	BICI CI	5	6,200	/	6,300	167	6 250
BNBC	BERNABE CI	34	1,830	/	1,900	230	1 830
BOAB	BANK OF AFRICA BN	111	6,195	/	6,200	945	6 200
BOABF	BANK OF AFRICA BF	10	5,260	/	5,550	5	5 300
BOAC	BANK OF AFRICA CI	4 274	4,800	/	4,845	11	4 845
BOAM	BANK OF AFRICA ML	61	1,255	/	1,320	165	1 325
BOAN	BANK OF AFRICA NG	160	6,005	/	6,100	244	6 100
BOAS	BANK OF AFRICA SENEGAL	624	2,490	/	2,500	114	2 500
CABC	SICABLE CI	1 171	1,000	/	1,010	66	1 010
CBIBF	CORIS BANK INTERNATIONAL	300	7,900	/	8,000	1 835	8 000
CFAC	CFAO MOTORS CI	220	730	/	780	310	780
CIEC	CIE CI	50	2,025	/	2,050	142	2 050
ECOC	ECOBANK COTE D'IVOIRE	10	5,490	/	5,500	6	5 490
ETIT	ECOBANK TRANS. INCORP. TG	530 795	17	/	18	3 220 540	18
FTSC	FILTISAC CI	26	1,115	/	1,185	1 030	1 185
NEIC	NEI-CEDA CI	57	605	/	650	2	650
NSBC	NSIA BANQUE COTE D'IVOIRE	50	5,000	/	5,005	344	5 005
NTLC	NESTLE CI	76	7,480	/	7,880	1	7 885
ONTBF	ONATEL BF	500	2,805	/	2,905	370	2 905
ORAC	ORANGE COTE D'IVOIRE	342	9,400	/	9,500	1 808	9 500
ORGT	ORAGROUP TOGO	11	2,220	/	2,385	1 803	2 390
PALC	PALM CI	2 206	9,600	/	9,625	320	9 600
PRSC	TRACTAFRIC MOTORS CI	9	2,755	/	2,800	129	2 755
SAFC	SAFCA CI			/	920	3 195	920
SCRC	SUCRIVOIRE	13	630	/	650	5 034	650
SDCC	SODE CI	18	5,000	/	5,090	4	5 090
SDSC	BOLLORE	560	1,360	/	1,370	28	1 370
SEMC	CROWN SIEM CI	1 000	610	/	645	195	645
SGBC	SOCIETE GENERALE COTE D'IVOIRE	20	12,910	/	13,900	50	13 900
SHEC	VIVO ENERGY CI	13	695	/	700	7 735	695
SIBC	SOCIETE IVOIRIENNE DE BANQUE	147	4,895	/	4,945	977	4 945
SICC	SICOR CI			/	6,300	19	6 320
SIVC	AIR LIQUIDE CI	227	600	/	605	1 644	600
SLBC	SOLIBRA CI			/	85,995	1	86 000
SMBC	SMB CI	20	7,515	/	7,785	97	7 785
SNTS	SONATEL SN	10	16,000	/	16,300	2 645	16 300
SOGC	SOGB CI	42	4,600	/	4,805	299	4 805
SPHC	SAPH CI			/	Marché	2 924	4 495
STAC	SETAO CI	15 071	850	/	900	101	900
STBC	SITAB CI	6	6,350	/	6,450	176	6 450
SVOC	MOVIS CI			/			2 395
TTLC	TOTAL CI	118	2,075	/	2,100	5 394	2 100
TTLS	TOTAL SN	65	2,515	/	2,600	714	2 600
UNLC	UNILEVER CI			/	6,600	160	6 790
UNXC	UNIWAX CI	29	660	/	675	225	660

QUANTITES RESIDUELLES

MARCHE DES DROITS

Symbole	Titre	Quantité résiduelle à l'achat	Cours Achat / Vente	Quantité résiduelle à la vente	Cours de Référence
---------	-------	-------------------------------	---------------------	--------------------------------	--------------------



**QUANTITES RESIDUELLES**
**MARCHE DES OBLIGATIONS**

Symbole	Titre	Quantité résiduelle à l'achat	Cours Achat / Vente	Quantité résiduelle à la vente	Cours de Référence
BHSN.01	DIASPORA BONDS BHS 6,25% 2019-		/ 10,000	1 979	10 000
FNSBC.01	FCTC NSIA BANQUE 7 % 2020-2025		/ 4,444.44	39	4 444
FORBT.01	FCTC ORABANK 7 % 2021-2026	10	8,333.33 / 8,916.67	47 994	8 917
FTMC.01	FCTC TEYLIM IMMO 7 % 2021-2028		/ 8,750	23 522	8 750
ORGT.02	ORAGROUP SA 7,15% 2021-2028	1	10,000 / 10,500	4 998	10 500
PADS.03	PAD 6,60% 2020-2027	79	9,000 /		9 000
SNLC.01	SENELEC 6,50% 2018-2025		/		4 000
SNTS.02	SONATEL 6,50% 2020-2027		/		9 000
EOM.01	ETAT DU MALI 6.20% 2016-2023		/		1 665
EOM.010	ETAT DU MALI 6,20 % 2022-2029		/		10 000
EOM.02	Etat du Mali 6.50% 2017-2024		/		2 000
EOM.03	ETAT DU MALI 6,50 % 2018-2025		/ 6,000	10	6 000
EOM.04	ETAT DU MALI 6,50% 2019-2027	100	10,000 /		10 000
EOM.05	ETAT DU MALI 6,50% 2020-2028		/ 10,000	215	10 000
TPTG.02	TPTG 6% 2022-2037		/		10 000
TPNE.01	TRESOR PUBLIC DU NIGER 6,50% 2019-2026		/ 10,000	1 163	10 000
TPNE.02	TRESOR PUBLIC DU NIGER 6,50% 2019 - 2026		/		10 000
TPNE.03	TRESOR PUBLIC DU NIGER 6,5% 2020-2027		/		10 013
TPNE.04	TRESOR PUBLIC DU NIGER 6,30% 2021-2031		/ 10,000	450	10 500
TPNE.05	TPNE 6,15 % 2022-2034		/ 10,500	5	10 550
TPNE.06	TRESOR PUBLIC DU NIGER 6,15% 2022 - 2034		/		10 000
TPCI.073	TPCI 5,75% 2022-2032		/ 10,000	100	10 000
TPCI.074	TPCI 5,85% 2022-2042		/ 10,000	500	10 000
TPCI.075	TPCI 5,65% 2022-2029		/		10 000
TPCI.076	TPCI 5,75% 2022-2032		/		10 000
TPCI.077	TPCI (TAUX DE BASE + SPREAD) % 2022-2029		/		10 000
TPCI.078	TPCI 5,65% 2022-2029		/		10 000
TPCI.067	TPCI 5,90 % 2021-2036		/ 10,000	700	10 400
TPCI.068	TPCI 5,90 % 2022-2037		/		10 000
TPCI.069	TPCI 5,75 % 2022-2037		/ 10,000	1 160	10 000
TPCI.070	TPCI 5,75 % 2022-2037		/		10 100
TPCI.071	TPCI 5,65% 2022-2032		/ 10,150	9 997	10 150
TPCI.072	TPCI 5,65% 2022-2029		/		10 000
TPCI.061	TPCI 5,90% 2021-2031		/		10 050
TPCI.062	TPCI 5,80 % 2021 -2028		/		10 800
TPCI.063	TPCI 5,90% 2021 -2031		/		10 000
TPCI.064	TPCI 5,80 % 2021 - 2028		/		10 180
TPCI.065	TPCI 5,90% 2021-2031		/		10 700
TPCI.066	TPCI 5,90% 2021-2031		/ 9,950	2 907	9 950
TPCI.055	TPCI 5,80% 2020 -2027		/		10 500
TPCI.056	TPCI 5,90% 2020- 2030		/		10 800
TPCI.057	TPCI 5,80% 2020-2027		/		10 000
TPCI.058	TPCI 5,80% 2021-2028		/		10 100
TPCI.059	TPCI 5,90% 2021-2031		/		10 350
TPCI.060	TPCI 5,80% 2021-2028		/		10 050
TPCI.049	TPCI 5,90% 2020- 2030		/		10 085
TPCI.050	TPCI 5,90% 2020-2030		/		10 000
TPCI.051	TPCI 5,80% 2020-2027		/		10 000
TPCI.052	TPCI 5,90 % 2020-2030		/		10 300
TPCI.053	TPCI 5,80% 2020-2027		/		10 600

TPCI.054	TPCI 5,90% 2020-2030			/			10 000
TPCI.043	TPCI 5,90% 2020 - 2030			/	10,050	2	10 000
TPCI.044	TPCI 5,80% 2020 - 2027			/			10 095
TPCI.045	TPCI 5,80% 2020 -2027			/			10 000
TPCI.046	TPCI 5,90% 2020 - 2030			/			10 200
TPCI.047	TPCI 5,80% 2020 - 2027			/			10 250
TPCI.048	TPCI 5,80% 2020- 2027			/			9 900
TPCI.037	TPCI 5,80% 2019-2026			/			7 760
TPCI.038	TPCI 5,75% 2019-2026			/	8,080	2	8 080
TPCI.039	TPCI 5,75% 2019 - 2026			/			8 560
TPCI.040	TPCI 5,75% 2019-2026			/	8,000	3 350	8 160
TPCI.041	TPCI 5,80% 2020-2027			/			10 750
TPCI.042	TPCI 5,90% 2020-2030			/	10,000	196	10 000
TPCI.031	TPCI 5,75% 2019 - 2026			/			10 230
TPCI.032	TPCI 2,23% 2019-2026			/			10 000
TPCI.033	TPCI 5.75% 2019-2026			/	6,480	20 000	6 480
TPCI.034	TPCI 6% 2019-2029			/	7,500	95	7 500
TPCI.035	TPCI 5,75% 2019 -2026			/			10 250
TPCI.036	TPCI 5,75% 2019- 2026			/			10 035
TPCI.025	TPCI 5,95% 2017-2024 A			/			10 000
TPCI.026	TPCI 5,95% 2017-2024 B			/	10,000	1 220	9 975
TPCI.027	TPCI 6% 2017-2025			/			10 250
TPCI.028	TPCI 6% 2018 - 2026			/			10 100
TPCI.029	TPCI 6% 2018-2026			/	10,000	19	9 975
TPCI.030	TPCI 5,95% 2018-2025			/			5 985
TPCI.017	TPCI 3% 2014-2024			/			10 000
TPCI.019	TPCI 5.99% 2015-2025			/	10,000	995	10 350
TPCI.021	TPCI 6% 2016-2028			/	10,000	15	10 000
TPCI.022	TPCI 5.90% 2016 - 2026			/	10,000	38	9 800
TPCI.023	TPCI 5.90% 2016-2026			/	10,000	55	9 500
TPCI.024	TPCI 6.25% 2017-2029			/			9 975
TPBF.08	TPBF 6,50% 2019-2027			/			10 000
TPBF.09	TPBF 6,50% 2019 - 2027			/			10 000
TPBJ.03	TPBJ 6,50% 2020-2028	2	10,000	/			10 000
TPBJ.04	TPBJ 5,50 % 2022-2037			/			10 000
TPBJ.05	TPBJ 5,85 % 2022-2042			/			10 000
TPBJ.06	TPBJ 5,75% 2022-2037			/			10 000
TPBF.015	ETAT DU BURKINA 6,30 % 2022-2			/			10 000
TPBF.016	ETAT DU BURKINA 6% 2023-2028			/			10 000
TPBF.04	TPBF 6.50% 2017-2027			/	10,000	135	10 000
TPBF.05	TPBF 6,50% 2017-2024			/			10 000
TPBF.06	TPBF 6.50% 2018-2025			/	10,400	75	10 000
TPBF.07	TPBF 6,50% 2018- 2025			/			9 990
EOS.08	ETAT DU SENEGAL 5,95% 2022-2034			/			10 000
TPBF.010	TPBF 6,50% 2020 - 2028			/	8,666.67	85	8 667
TPBF.011	TPBF 6,50 % 2020-2028	190	9,167	/			9 167
TPBF.012	TPBF 6.50% 2021-2031			/	10,700	5 000	10 000
TPBF.013	TPBF 6,50 % 2021 - 2031	58	10,000	/	10,200	490	10 000
TPBF.014	TPBF 6,30% 2022-2034			/	10,500	500	10 000
EOM.06	ETAT DU MALI 6,50% 2020-2027			/	10,000	10 195	9 990
EOM.07	ETAT DU MALI 6.50% 2021-2031			/	10,000	3 355	10 000
EOM.08	ETAT DU MALI 6,20 % 2022-2032			/	10,000	140	10 000
EOM.09	ETAT DU MALI 6,30% 2022-2032			/			9 900
EOS.05	ETAT SENEGAL 6.50% 2013-2023			/			10 195
EOS.07	ETAT SENEGAL 6.30% 2015-2025			/			10 500

BIDC.O4	BIDC-EBID 6.10% 2017-2027		/			6 250
BIDC.O5	BIDC-EBID 6,40% 2019-2026		/	10,100	115	10 500
BIDC.O6	BIDC-EBID 6,50 % 2021-2028		/	10,100	45	10 028
BIDC.O7	BIDC-EBID 5,90% 2022-2029		/	10,300	499	10 300
CRRH.O10	CRRH-UEMOA 6,10% 2022-2037		/			10 000
CRRH.O2	CRRH-UEMOA 6.10% 2012-2024		/			10 000
CRRH.O9	CRRH-UEMOA 6.05% 2018-2033		/			7 333
CRRH.O3	CRRH-UEMOA 6% 2013-2023		/			10 000
CRRH.O4	CRRH-UEMOA 6% 2014-2024		/			10 000
CRRH.O5	CRRH-UEMOA 5.85% 2015-2025		/	10,000	570	10 000
CRRH.O6	CRRH-UEMOA 5.85% 2016-2026		/			10 230
CRRH.O7	CRRH-UEMOA 5.95% 2017-2029		/			5 833
CRRH.O8	CRRH-UEMOA 5.95% 2018-2030		/			6 667

## SUKUK ET TITRES ASSIMILES

Symbole	Titre	Quantité résiduelle à l'achat	Cours Achat / Vente	Quantité résiduelle à la vente	Cours de Référence	
SUKCI.S2	SUKUK CI 5.75% 2016-2023		/		10 800	
SUKSN.S2	SUKUK SN 6% 2016-2026		/		10 750	
SUKTG.S1	SUKUK TG 6.5% 2016-2026		/	10,700	1 062	10 000

**CALENDRIER DES ASSEMBLEES GENERALES**
**ANNEE : 2023**

Société	Nature	Date	Heure	Lieu
BERNABE CI	Ordinaire	08/06/2023	10:00:00	Salle de conférence GEWELS de la Maison du Patronat Ivoirien (CGECI) au Plateau
ECOBANK TG	Mixte	17/05/2023	10:30:00	Salle de Conférence du Centre Panafricain Ecobank, 2365, Boulevard du Mono, Lomé, Togo
SIB	Ordinaire	12/05/2023	10:00:00	CRRAE - UEMOA (Abidjan-Plateau - Angle Boulevard Botreau Roussel - Rue privée CRRAE-UMOA)
NESTLE CI	Ordinaire	12/05/2023	10:00:00	Espace CRISTAL 8, rue du Chevalier de Clieu Zone 4 C « Salle DIAMANT » ABIDJAN
ONATEL BF	Ordinaire	09/05/2023	10:30:00	ROYAL BEACH HÔTEL, OUAGADOUGOU-BURKINA FASO
ECOBANK CI	Ordinaire	26/04/2023	10:00:00	Hôtel Radisson Blu, sis à Abidjan Port-Bouët, route de l'Aéroport International Félix Houphouët Boigny
BOLLORE TRANSPORT & LOGISTICS	Extraordinaire	20/04/2023	10:00:00	Salle Kodjo EBOUCLE du palais de la culture sis à Treichville, Avenue Christiani à Abidjan
SONATEL	Ordinaire	18/04/2023	10:00:00	PAR VISIOCONFERENCE dans ses locaux situés au Technopole à Dakar
CORIS BANK INTERNATIONAL	Ordinaire	17/04/2023	09:00:00	Sopatel Hôtel Silmandé SA
BANK OF AFRICA BN	Ordinaire	14/04/2023	10:00:00	Hôtel GOLDEN TULIP à Cotonou
SGB CI	Ordinaire	13/04/2023	09:00:00	Espace Latrille Events, sis à Abidjan Commune de Cocody, aux Deux-plateaux Boulevard Latrille
ORANGE CI	Ordinaire	13/04/2023	10:00:00	Au siège de la société, sis à Abidjan, Cocody Riviera Golf, Boulevard de France, Immeuble Orange Village
ORAGROUP	Extraordinaire	31/03/2023	09:00:00	Hôtel 2 FEVRIER de Lomé
BANK OF AFRICA SN	Ordinaire	31/03/2023	09:30:00	Immeuble Elan II au 2ème étage, Almadies, zone 12, route de Ngor à Dakar
SICABLE	Ordinaire	30/03/2023	10:00:00	Hôtel TIAMA , à Abidjan
BANK OF AFRICA ML	Ordinaire	30/03/2023	09:30:00	Siège de la banque à l'immeuble BANK OF AFRICA, Avenue du Mali, Quartier ACI 2000
BANK OF AFRICA NG	Ordinaire	30/03/2023	10:00:00	Centre de formation de BOA-NIGER sis à BOA siège
BANK OF AFRICA BF	Ordinaire	30/03/2023	10:00:00	Salle LAICO HOTEL OUAGA 2000
BANK OF AFRICA CI	Ordinaire	29/03/2023	10:00:00	Salle FROMAGER de l'hôtel IVOTEL du Plateau 10ème étage

# L'actualité de la BRVM sur nos plateformes digitales

## Infos BRVM

Pour recevoir les informations boursières par SMS, souscrivez :



Côte d'Ivoire : \*430#  
Bénin : \*430\*15#



Côte d'Ivoire : #139#  
Burkina Faso : \*310#



Côte d'Ivoire : \*431#  
Niger : \*512\*9#  
Togo : \*310#

## Site web

[www.brvm.org](http://www.brvm.org)

## Application Mobile

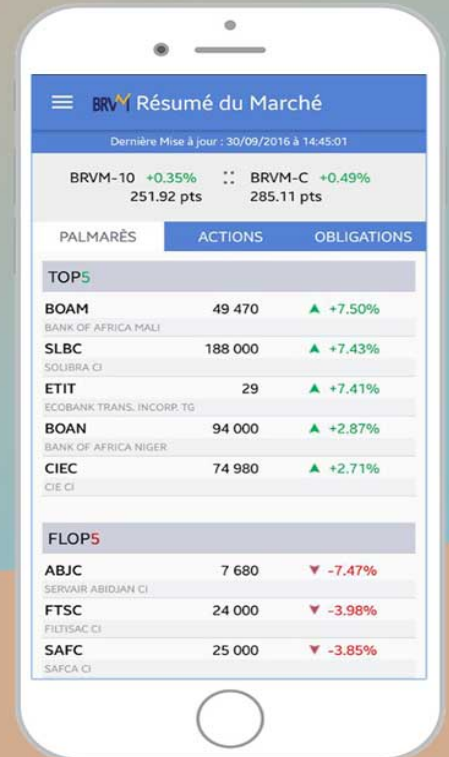

Nous suivre sur :



**ETATS FINANCIERS AU 31/12/2022 (en milliers de F.CFA)**
**1- CHIFFRE D'AFFAIRES ANNUEL**

	Périodes		Variation	
	Exercice 2022	Exercice 2021	en Kfcfa	en %
Chiffre d'affaires	45 464 126	41 473 743	3 990 383	10%

**2- BILAN**

ACTIF	Périodes		PASSIF	Variation	
	Exercice 2022	Exercice 2021		Exercice 2022	Exercice 2021
Charges immobilisées			Capital social	8 814 838	8 814 838
Immobilisations incorporelles	1 661 566	1 644 092	Primes et réserves	14 859 631	16 135 967
Immobilisations corporelles	4 441 771	4 936 348	Résultat net de l'exercice	153 483	- 1 276 336
Immobilisations financières	12 114 096	12 291 096			
Stocks	14 175 426	18 812 847	Dettes financières	5 115 509	5 080 560
Créances et emplois assimilés	22 183 625	16 016 549	Dettes d'exploitation	12 383 368	14 406 582
Trésorerie Actif	275 025	40 542	Trésorerie passif	13 524 680	10 579 863
<b>TOTAL ACTIF</b>	<b>54 851 509</b>	<b>53 741 474</b>	<b>TOTAL PASSIF</b>	<b>54 851 509</b>	<b>53 741 474</b>

**3- COMPTE DE RESULTAT**

	Exercice 2022	Exercice 2021		Exercice 2022	Exercice 2021
Achats de marchandises	2 774 513	1 645 686	Chiffre d'affaires	45 464 126	41 473 743
Achats de matières & Autres achats	26 422 520	34 681 905			
Variation de stock	3 675 931	- 4 619 255	Variation de stock	- 1 098 884	798 625
Transports	798 578	708 521	Production immobilisée	45 556	257 019
Services extérieurs	3 244 894	3 121 314	Subvention d'exploitation		
Impôts et taxes	900 436	932 460	Autres produits	655 738	2 840 583
Autres charges	589 936	3 150 299	Transferts de charges	248 689	371 901
<b>TOTAL</b>	<b>38 406 808</b>	<b>39 620 930</b>	<b>TOTAL</b>	<b>45 315 225</b>	<b>45 741 871</b>
Valeur ajoutée				6 908 417	6 120 941
Charges de personnel	5 750 893	5 450 225			
<b>Excédent brut D'exploitation</b>				<b>1 157 524</b>	<b>670 716</b>
Dotations aux amort. et prov.	2 908 136	3 018 878	Reprises de provisions	1 547 548	1 299 587
<b>Résultat d'exploitation</b>				<b>- 203 064</b>	<b>- 1 048 575</b>
Charges financières	1 082 583	641 783	Produits financiers	2 065 452	857 356
<b>Résultat financier</b>				<b>982 869</b>	<b>215 573</b>
Résultat des activités ordinaires				779 803	- 833 001
Résultat HAO				- 591 320	- 429 334
Impôt sur le résultat				- 35 000	- 14 000
<b>Résultat Net</b>				<b>153 483</b>	<b>- 1 276 336</b>

**4- TABLEAU DE FLUX DE TRESORERIE**

	Exercice 2022	Exercice 2021		Exercice 2022	Exercice 2021
Trésorerie nette au 1er janvier	- 10 539 321	- 5 164 309			
Capacité d'autofinancement globale	1 697 441	491 674	Nouv. Emprunts	-	2 000 000
Variation du BF lié aux activités opérationnelles	- 2 508 195	- 767 129	Remboursement d'emprunts	- 932 036	- 936 111
<b>Flux de trésorerie provenant des act. opérationnelles</b>	<b>- 810 754</b>	<b>- 275 455</b>	<b>Flux de Trés. provenant du financement par les capitaux étrangers</b>	<b>- 932 036</b>	<b>1 063 889</b>
<b>Flux de Trés. des activités d'investissement</b>	<b>- 967 543</b>	<b>- 2 647 565</b>	<b>Flux de Trés. provenant des activités de financement</b>	<b>- 932 036</b>	<b>- 2 451 992</b>
Dividendes versés	-	3 515 881	<b>VARIATION DE TRESORERIE</b>	<b>- 2 710 333</b>	<b>- 5 375 012</b>
<b>Flux de Trés. provenant du financement par les capitaux propres</b>	<b>-</b>	<b>3 515 881</b>	<b>Trésorerie nette au 31 décembre</b>	<b>- 13 249 654</b>	<b>- 10 539 321</b>

**5- PROJET D'AFFECTATION DU RESULTAT**

	MONTANTS
Réserve légale	
Report à nouveau	- 1 160 695
Dividendes	-

## **COMPARATIF D'ACTIVITE AU 31 MARS 2023**

	1er trimestre 2023 (MFCFA)	1er trimestre 2022 (MFCFA)	Variation 1er Trimestre 2023/2022	
			En %	En valeur
<b>Chiffres d'affaires net HT</b>	10 854	10 935	-1%	-81
<b>Résultat d'exploitation</b>	308	-103	399%	411
<b>Résultat courant avant impôt</b>	139	-382	136%	521

### **RAPPORT D'ACTIVITE TRIMESTRIEL**

Le chiffre d'affaires de FILTISAC, à FCFA 10 854 millions, reste sensiblement équivalent à celui de l'année précédente .

Toutefois, le résultat d'exploitation s'améliore nettement à FCFA 308 millions, en hausse de 400%, grâce à un début de restauration des marges, dans un environnement mondial marqué par la baisse du dollar US et par un léger fléchissement du cours de certaines matières premières.

Le résultat courant avant impôt s'élève à FCFA 139 millions contre FCFA -382 millions réalisés à la même période de l'année précédente, soit +136%. Cette progression est le résultat de la légère amélioration des marges, combinée à une maîtrise des charges d'exploitation, et à un retrait des charges financières grâce à une politique rigoureuse de gestion du Besoin en Fonds de Roulement.

### **PERSPECTIVES**

Les résultats encourageants du 1er trimestre, et les prévisions de campagnes agricoles optimistes augurent d'une croissance confirmée des ventes, et d'une sortie de la crise engendrée par la pandémie de COVID 19 et la guerre en Ukraine les deux dernières années.

05 mai 2023

**CALENDRIER DE PAIEMENT DES DIVIDENDES**

ANNEE : 2023

Titres	Montant du dividende net par action en FCFA	Numéro de l'Avis	Date de publication de l'Avis au BOC	Ex-dividende	Date de paiement du dividende
				T-2	T
BOA COTE D'IVOIRE	540	053-2023 BRVMDG	11/04/2023	26/04/2023	28/04/2023
BOA BURKINA FASO	577	054-2023 BRVMDG	11/04/2023	03/05/2023	05/05/2023
SONATEL SENEGAL	1 500	059-2023 BRVMDG	19/04/2023	15/05/2023	17/05/2023
BOA NIGER	613,80	055-2023 BRVMDG	11/04/2023	23/05/2023	25/05/2023
BOA BENIN	627	064-2023 BRVMDG	20/04/2023	23/05/2023	25/05/2023
SOCIETE GENERALE CI	1 112,43	077-2023 BRVMDG	05/05/2023	26/05/2023	31/05/2023
BOA SENEGAL	187,5	056-2023 BRVMDG	11/04/2023	30/05/2023	01/06/2023



# BULLETIN OFFICIEL

## OPCVM: FONDS COMMUNS DE PLACEMENT ET SOCIÉTÉS D'INVESTISSEMENT A CAPITAL VARIABLE

jeudi 11 mai 2023



Sociétés de gestion	Dépositaire	OPCVM	Catégorie	Valeur Liquidative							Variation	
				Origine	Précédente		Actuelle		Date	%	Bris-Action	
					Valeur	Date	Valeur	Date				
<b>QUOTIDIENNES</b>												
AFRICABOURSE ASSET MANAGEMENT	AFRICABOURSE SA	FCP AAM CAPITAL SUR	M	5 000	8 087,10	09/05/2023	8 087,96	10/05/2023	10/10/2012	61,76%	0,01%	
		FCP AAM EPARGNE CROISSANCE	D	5 000	7 762,67	09/05/2023	7 757,18	10/05/2023	19/11/2012	55,14%	-0,07%	
		FCP AAM OBLIGATIS	OATC	5 000	8 722,05	09/05/2023	8 723,22	10/05/2023	12/09/2012	74,46%	0,01%	
AFRICAM SA	SBIF	FCP AAM EPARGNE ACTION	A	5 000	5 504,45	09/05/2023	5 488,83	10/05/2023	16/01/2017	9,78%	-0,28%	
		FCP EXPANSIO	D	5 000	9 599,46	01/05/2023	ND	ND	01/01/2013	-	-	
		FCP SECURITAS	OMLT	5 000	7 311,22	01/05/2023	ND	ND	01/01/2013	-	-	
AFRICAINS DE GESTION D'ACTIFS	SGI AGI	FCP VALORIS	A	5 000	8 559,83	01/05/2023	ND	ND	01/01/2013	-	-	
		FCP CAPITAL PLUS	D	1 000	1 274,16	26/04/2023	ND	ND	11/03/2019	-	-	
		FCP CONFORT PLUS	OMLT	1 000	1 269,98	26/04/2023	ND	ND	11/03/19	-	-	
ATLANTIC ASSET MANAGEMENT	ATLANTIQUE FINANCE	FCP ATLANTIQUE CROISSANCE	D	5 000	4 989,75	04/05/2023	ND	ND	30/05/2015	-	-	
		FCP ATLANTIQUE LIQUIDITE	OCT	5 000	5 964,23	04/05/2023	ND	ND	12/07/2019	-	-	
		FCP ATLANTIQUE ACTIONS	A	5 000	6 987,34	04/05/2023	ND	ND	25/10/2019	-	-	
		FCP ATLANTIQUE SERENITE	OMLT	5 000	6 198,08	04/05/2023	ND	ND	12/07/2019	-	-	
		FCP ATLANTIQUE HORIZON	D	5 000	6 947,15	04/05/2023	ND	ND	25/10/2019	-	-	
		FCP ATLANTIQUE SECURITE	OMLT	5 000	6 557,22	04/05/2023	ND	ND	30/05/2015	-	-	
BNI GESTION	BNI FINANCES	FCP CAPITAL CROISSANCE	D	10 000	ND	18/04/2023	ND	19/04/2023	ND	-	-	
		OBLIG SECURITE	OMLT	10 000	9 734,56	19/04/2023	ND	ND	06/06/2014	-	-	
		FCP DYNAMIC SAVINGS	A	10 000	ND	18/04/2023	ND	19/04/2023	ND	-	-	
BOA ASSET MANAGEMENT	BOA CAPITAL SECURITIES	FCP Emergence	D	5 000	7 317,25	09/05/2023	ND	ND	Fev. 2010	-	-	
		FCP Tresor Monea	OCT	25 000 000	37 283 369,15	09/05/2023	ND	ND	Dec. 2013	-	-	
BRM ASSET MANAGEMENT	BRM	FCP "BRM DYNAMIQUE"	D	10 000	12 923,13	08/09/2014	ND	ND	12/03/2009	-	-	
		FCP "BRM OBLIGATAIRE"	D	10 000	12 057,50	17/10/2014	ND	ND	12/03/2009	-	-	
		FCP ACTIONS PHARMACIE	D	1 000	1 007,05	09/05/2023	1 006,78	10/05/2023	25/07/14	0,68%	-0,03%	
CGF GESTION	CGF BOURSE	FCP AL BARAKA	A	1 000	1 085,80	09/05/2023	1 075,78	10/05/2023	01/03/17	7,58%	-0,92%	
		FCP AL BARAKA 2	D	1 000	1 162,34	09/05/2023	1 161,86	10/05/2023	25/01/18	16,19%	-0,04%	
		FCP ASSUR SENEGAL	D	1000000	1 198 799,72	09/05/2023	1 198 158,36	10/05/2023	06/07/14	19,82%	-0,05%	
		FCP PLACEMENT AVANTAGE	D	1 000	1 532,21	09/05/2023	1 531,63	10/05/2023	29/03/13	53,16%	-0,04%	
		FCP PLACEMENT CROISSANCE	A	1 000	1 303,55	09/05/2023	1 297,04	10/05/2023	29/03/13	29,70%	-0,50%	
		FCP POSTEFINANCES HORIZON	D	1 000	1 856,04	09/05/2023	1 848,16	10/05/2023	27/06/09	84,82%	-0,42%	
		FCP PLACEMENT QUIETUDE	OMLT	1 000	1 556,25	09/05/2023	1 556,26	10/05/2023	29/03/13	55,63%	0,00%	
		FCP LIQUIDITE-OPTIMUM	OMLT	10000	12 048,93	09/05/2023	12 049,73	10/05/2023	01/10/17	20,50%	0,007%	
		FCP BNDE VALEURS	A	1 000	1 147,30	09/05/2023	1 146,70	10/05/2023	02/09/16	14,67%	-0,052%	
		FCP CORIS ACTIONS	A	5 000	6 416,63	05/05/2023	ND	ND	11/11/2014	-	-	
		FCP ASSURANCES	OCT	5 000	5 480,85	05/05/2023	ND	ND	22/11/2019	-	-	
		FCP CORIS PERFORMANCE	D	5 000	6 795,07	05/05/2023	ND	ND	11/11/2014	-	-	
NSIA AM	UBA CI	NSIA FONDS DIVERSIFIE	D	5 000	5 517,80	09/05/2023	ND	ND	03/12/2018	-	-	
		AUREORE OPPORTUNITES	A	5 000	5 672,03	09/05/2023	ND	ND	08/03/2019	-	-	
OAM S.A	SGI TOGO	NSIA BANQUE CI	OMLT	5 000	5 412,65	09/05/2023	ND	ND	03/09/2021	-	-	
		NSIA ASSURANCES OPTIMUM	D	1 000 000	975 387,22	09/05/2023	ND	ND	30/09/2021	-	-	
SOGESPAR	SOGEBOURSE	FCP-1 OPTI PLACEMENT	A	5 000	15 926,48	09/05/2023	ND	ND	01/02/2002	-	-	
		FCP-2 OPTI REVENU	OMLT	5 000	8 371,89	09/05/2023	ND	ND	01/02/2002	-	-	
		FCP-3 OPTI CAPITAL	D	5 000	19 263,68	09/05/2023	ND	ND	24/01/2003	-	-	
SOAGA-SA	SGI-BOA CAPITAL SECURITIES	FCP SOGEAVENIR	D	500	1 655,00	09/05/2023	ND	ND	01/10/2002	-	-	
		FCP SOGEDEFI	D	4 888	3 855,00	09/05/2023	ND	ND	23/12/2014	-	-	
		FCP SOGEDYNAMIQUE	A	4 888	3 762,00	09/05/2023	ND	ND	23/12/2014	-	-	
		FCP SOGELIQUID	M	10 000 000	10 782 863,00	09/05/2023	ND	ND	16/06/2020	-	-	
		FCP SOGEPRIVILEGE	D	4 888	3 979,00	09/05/2023	ND	ND	23/12/2014	-	-	
		FCP SOGESECURITE	OMLT	4 888	5 165,00	09/05/2023	ND	ND	23/12/2014	-	-	
		FCP SOGEVALOR	A	1 000	3 329,00	09/05/2023	ND	ND	04/06/2002	-	-	
BRIDGE ASSET MANAGEMENT	BRIDGE SECURITIES	FCP SOAGA EPARGNE ACTIVE	D	10 000	10 933,47	09/05/2023	10 890,00	10/05/2023	28/10/2016	8,90%	-0,40%	
		SICAV Abdou DIOUF	D	10 000 000	14 821 870,14	09/05/2023	14 809 943,75	10/05/2023	01/12/2003	48,10%	-0,08%	
		FCP BOAD CAPITAL RETRAITE	OMLT	10 000	12 017,40	09/05/2023	12 018,93	10/05/2023	08/07/2020	20,19%	0,01%	
		FCP SOAGA EPARGNE OBLIGATIONS	OMLT	5 000	5 620,95	09/05/2023	5 622,00	10/05/2023	28/04/2021	12,44%	0,02%	
		FCP SOAGA EPARGNE ACTIONS	A	5 000	8 566,26	09/05/2023	8 467,51	10/05/2023	11/03/2020	69,35%	-1,15%	
		FCP SOAGA EPARGNE SERENITE	OMLT	10 000	14 401,97	09/05/2023	14 404,00	10/05/2023	28/10/2016	44,04%	0,01%	
ENKO CAPITAL WEST AFRICA	SOCIETE GENERALE COTE D'IVOIRE	FCP BRIDGE EQUILIBRE	D	25 000 000	28 650 281,62	05/05/2023	ND	ND	27/09/2017	-	-	
		FCP BRIDGE PROSPERITE	D	5 000	5 521,96	05/05/2023	ND	ND	13/03/2018	-	-	
		FCP BRIDGE OBLIGATIONS	OMLT	5 000	5 960,33	05/05/2023	ND	ND	01/10/2019	-	-	
SAPHIR ASSET MANAGEMENT	SGI BENIN	FCP ENKO CAPITAL GARANTI	D	10 000	14 091,79	09/05/2023	14 092,21	10/05/2023	21/09/2020	40,92%	0,00%	
		FCP PATRIMOINE	OMLT	10 000	11 543,34	09/05/2023	11 544,84	10/05/2023	18/10/2020	15,45%	0,01%	
		FCP ENKO CAPITAL OBLIGATIONS	OMLT	10 000	10 575,37	09/05/2023	10 576,48	10/05/2023	16/03/2021	5,76%	0,01%	
WAFI CAPITAL S.A.	SGI MALI SA	FCP SAPHIR DYNAMIQUE	D	5 000	5 648,04	05/05/2023	ND	ND	28/08/2017	-	-	
		FCP SAPHIR QUIETUDE	OMLT	5 000	6 232,09	05/05/2023	ND	ND	28/08/2017	-	-	
		SICAV WAFI CAPITAL	D	10 000	8 466,83	19/09/2022	ND	ND	05/06/2020	-	-	
SGO MALI FINANCES	D	10 000	12 021,59	09/05/2023	12 006,59	10/05/2023	01/07/2018	20,07%	-0,125%			
<b>HEBDOMADAIRES</b>												
BNI GESTION	BNI FINANCES	FCP INITIATIVES SOLIDARITE	D	5 000	4 707,52	24.03.2023	4 665,01	14.04.2023	22/05/2013	-6,70%	-0,90%	
		FCPE SODEFOR	D	2 500	6 774,88	24.03.2023	6 696,14	14.04.2023	18/12/2009	167,85%	-1,16%	
		FCP PAM ACTIONS	A	10 000	12 227,57	13/04/2023	12 210,97	20/04/2023	13/12/2017	22,11%	-0,14%	
PhoenixAfrica Asset Management	Phoenix Capital Management	FCP PAM DIVERSIFIE EQUILIBRE	D	10 000	13 476,73	13/04/2023	13 453,92	20/04/2023	13/12/2017	34,54%	-0,17%	
		FCP PAM DIVERSIFIE OBLIGATIONS	D	10 000	12 741,04	13/04/2023	12 741,94	20/04/2023	13/12/2017	27,42%	0,01%	
		FCP Global Investors	D	25 000	28 823,37	28/04/2023	28 821,65	05/05/2023	Dec. 2012	15,29%	-0,01%	
BOA ASSET MANAGEMENT	BOA CAPITAL SECURITIES	FCP Boa Obligations	OMLT	10 000	12 428,86	28/04/2023	12 437,43	05/05/2023	Mars. 2017	24,37%	0,07%	
		FCP Boa Sécurité	OMLT	100 000	110 267,76	25/04/2023	110 399,77	02/05/2023	Mal. 2021	10,40%	0,12%	
		FCP Boa Actions	A	10 000	11 288,39	28/04/2023	11 422,68	05/05/2023	Jul. 2017	14,23%	0,30%	
NSIA AM	UBA CI	FCP Boa Rendement	OMLT	25 000 000	34 340 604,82	28/04/2023	34 366 064,43	05/05/2023	Dec. 2017	37,46%	0,07%	
		EVOLUTIS	D	5 000	4 102,32	28/04/2023	4 181,57	05/05/2023	16/12/2019	-16,37%	1,93%	
		FCP "SDE"	D	1 000	2 083,36	05/09/2014	ND	ND	14/03/2011	-	-	
BRM ASSET MANAGEMENT	IMPAXIS	FCPCR SONATEL	D	1 000	7 093,27	28/04/2023	7 095,08	05/05/2023	19/02/2004	609,51%	0,03%	
		FCPE FORCE PAD	D	1 000	1 801,90	27/04/2023	1 798,49	04/05/2023	16/02/2014	-	-	
		FCPE SINI GNESIGUI	D	1 000	1 510,64	03/05/2023	1 515,45	10/05/2023	25/02/2014	51,54%	0,32%	
CGF GESTION	CGF BOURSE	FCP EXPAT	OMLT	1 000	1 133,18	04/05/2023	1 129,03	11/05/2023	20/03/2019	12,90%	-0,37%	
		FCP CAPITAL RETRAITE	D	1 000	1 130,56	03/05/2023	1 131,12	10/05/2023	20/03/2019	13,11%	0,05%	
		FCP RENTE PERPETUELLE	D	1 000	1 093,41	03/05/2023	1 094,75	10/05/2023	20/03/2019	9,48%	0,12%	
		FCP WALO	A	1 000	1 087,42	22/03/2021	1 091,92	29/03/2021	26/03/2019	9,19%	0,41%	
		FCP DJOLOF	OMLT	1 000	1 169,28	02/05/2023	1 169,36	09/05/2023	26/03/2019	16,94%	0,01%	
		FCP DIASPORA	D	1 000	1 168,85	02/05/2023	1 172,97	09/05/2023	26/03/2019	17,30%	0,35%	
		FCP IFC-BOAD	OMLT	100 000	127 688,57	01/05/2023	127 598,59	08/05/2023	01/01/2018	27,60%	-0,07%	
EDC Asset Management	EDC Investment Corporation	FCP DP WORLD DAKAR	D	1 000	1 223,22	02/05/2023	1 223,22	09/05/2023	04/10/2016	22,32%	0,00%	
		FCP ECBANK UEMOA DIVERSIFIE	D	5 000	7 421,00	19/04/2023	7 398,00	26/04/2023	19/09/2007	47,96%	-0,31%	
		FCP ECBANK UEMOA OBLIGATAIRE	OMLT	20 000	20 874,00	19/04/2023	20 776,00	26/04/2023	01/01/2018	3,88%	-0,47%	
SGO MALI FINANCES	SGI MALI SA	FCP ECBANK UEMOA RENDEMENT	OMLT	1 000 000	1 584 424,00	19/0						