

BRVM 10	166,25
Variation Jour	↑ 0,82 %
Variation annuelle	↑ 8,30 %



# BULLETIN OFFICIEL DE LA COTE

N° 179

lundi 19 septembre 2022

Site : www.brvm.org

BRVM Composite	208,67
Variation Jour	↑ 0,09 %
Variation annuelle	↑ 3,16 %

Evolution des indices

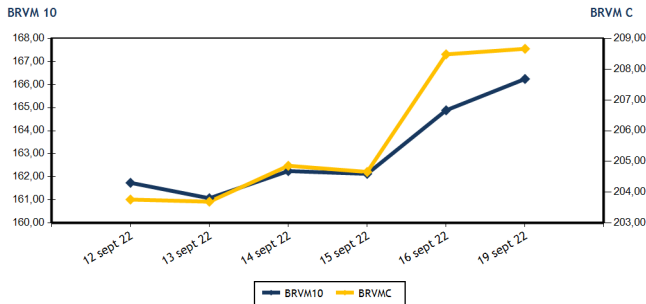

Volumes et valeurs transigés

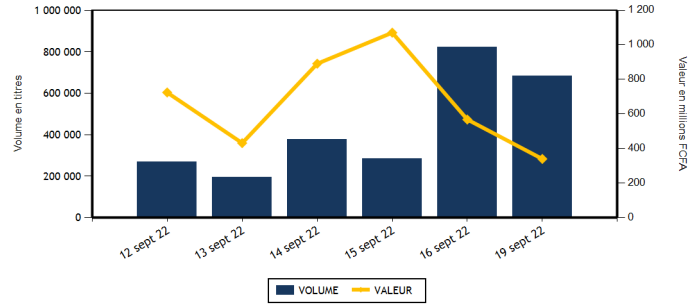

Actions	Niveau	Evol. Jour
Capitalisation boursière (FCFA)(Actions & Droits)	6 281 525 005 713	0,09 %
Volume échangé (Actions & Droits)	684 024	-15,83 %
Valeur transigée (FCFA) (Actions & Droits)	338 878 738	-27,99 %
Nombre de titres transigés	44	7,32 %
Nombre de titres en hausse	14	-41,67 %
Nombre de titres en baisse	15	87,50 %
Nombre de titres inchangés	15	66,67 %

Obligations	Niveau	Evol. Jour
Capitalisation boursière (FCFA)	8 175 009 878 240	0,13 %
Volume échangé	115	-98,87 %
Valeur transigée (FCFA)	1 167 000	-98,80 %
Nombre de titres transigés	7	-30,00 %
Nombre de titres en hausse	6	500,00 %
Nombre de titres en baisse	0	-100,00 %
Nombre de titres inchangés	1	-66,67 %

PLUS FORTES HAUSSES

Titres	Cours	Evol. Jour	Evol. annuelle
UNILEVER CI (UNLC)	7 000	4,48 %	43,15 %
SODE CI (SDCC)	5 700	3,64 %	32,71 %
BANK OF AFRICA ML (BOAM)	1 600	3,23 %	7,74 %
ORAGROUP TOGO (ORGT)	4 000	3,23 %	-4,53 %
TOTAL SN (TTLS)	2 550	2,00 %	29,11 %

PLUS FORTES BAISES

Titres	Cours	Evol. Jour	Evol. annuelle
SAFCA CI (SAFC)	700	-7,28 %	0,00 %
BANK OF AFRICA BN (BOAB)	6 300	-5,33 %	0,00 %
BANK OF AFRICA BF (BOABF)	5 350	-4,29 %	0,00 %
SMB CI (SMBC)	6 205	-3,05 %	0,00 %
AIR LIQUIDE CI (SIVC)	750	-2,60 %	0,00 %

INDICES SECTORIELS

Base = 100 au 14 juin 1999	Nombre de sociétés	Valeur	Evol. Jour	Evol. annuelle	Volume	Valeur	PER moyen
BRVM - INDUSTRIE	12	105,55	-0,06 %	-4,14 %	7 918	12 266 665	26,64
BRVM - SERVICES PUBLICS	4	478,22	1,18 %	6,54 %	23 255	178 484 095	9,73
BRVM - FINANCES	15	79,26	-0,65 %	2,76 %	646 562	116 194 133	7,72
BRVM - TRANSPORT	2	447,91	-0,26 %	-28,00 %	858	1 580 030	7,18
BRVM - AGRICULTURE	5	306,40	0,45 %	25,93 %	3 463	26 500 065	5,91
BRVM - DISTRIBUTION	7	382,10	-0,21 %	-6,22 %	1 958	3 839 500	28,07
BRVM - AUTRES SECTEURS	1	1 758,28	0,00 %	95,21 %	10	14 250	17,11
BRVM - PETITES CAPITALISATIONS	-	-	-	-	-	-	-

Indicateurs	1er et 2è Comp.	BRVM PC
PER moyen du marché	8,27	
Taux de rendement moyen du marché	7,14	
Taux de rentabilité moyen du marché	7,80	
Nombre de sociétés cotées	46	
Nombre de lignes obligataires	103	
Volume moyen annuel par séance	1 068 395,00	
Valeur moyenne annuelle par séance	1 538 437 357,48	

Indicateurs	1er et 2è Comp.	BRVM PC
Ratio moyen de liquidité	13,45	
Ratio moyen de satisfaction	35,95	
Ratio moyen de tendance	267,28	
Ratio moyen de couverture	37,41	
Taux de rotation moyen du marché	0,06	
Prime de risque du marché	6,19	
Nombre de SGI participantes	26	

Définitions





Volume moyen annuel par séance = Valeur annuel échangé / nombre de séances  
 Valeur moyenne annuelle par séance = Valeur annuelle échangée / nombre de séances  
 Ratio moyen de liquidité = Moyenne des ratios de liquidité (Titres échangés / Volume des ordres de vente)  
 Ratio moyen de satisfaction = Moyenne des ratios de satisfaction (Titres échangés / Volume des ordres d'achat)  
 Ratio moyen de tendance = Moyenne des ratios de tendance (Volume des ordres d'achat / Volume des ordres de vente)  
 Ratio moyen de couverture = Moyenne des ratios de couverture (Volume des ordres de vente / Volume des ordres d'achat)

Taux moyen de rotation = moyenne des taux de rotation des actions cotées (volume transigé / capi flottante)  
 PER moyen du marché = moyenne des PER des actions cotées ayant un PER positif  
 Taux de rendement moyen = moyenne des taux de rendement des actions cotées ayant distribué un dividende  
 Taux de rentabilité moyen = moyenne des taux de rentabilité des actions cotées  
 Prime de risque du marché = (1 / le PER moyen du marché) - le taux de référence actuel des emprunts d'Etat



BRVM - BOURSE REGIONALE DES VALEURS MOBILIERES  
 BRVM - Société Anonyme au capital de 3.062.040.000 CFA - RC : CI - ABJ - 1997 - B - 208435 - CC : 9819725 - E  
 Siège Social : Abidjan - CÔTE D'IVOIRE. Adresse : 18, Rue Joseph ANOMA (Rue des Banques) - Abidjan  
 Tél : +225 20 32 66 85 / 86, Fax : +225 20 32 66 84, Mail : brvm@brvm.org, Site Web : www.brvm.org

MARCHE DES ACTIONS

Symbole	Titre	Cours Précédent	Cours du jour		Variation jour	Séance de cotation		Cours Référence	Variation de l'année précédente	Dernier dividende payé		Rdt. Net	PER
			Ouv.	Clôt.		Volume	Valeur			Montant net	Date		
<b>SECTEUR - INDUSTRIE</b>		<b>105,55</b>	<b>points</b>		<b>-0,06 %</b>								
CABC	SICABLE CI	1 100	1 100	1 100	0,00 %	4 134	4 545 400	1 100	8,37 %	69,00	2-août-22	6,27 %	162,42
FTSC	FILTISAC CI	1 275	1 290	1 290	1,18 %	1 187	1 522 835	1 290	-23,21 %	235,00	30-juil.-21	18,22 %	
NEIC	NEI-CEDA CI	660	660	660	0,00 %	91	60 060	660	5,60 %	9,00	28-juin-01		8,60
NTLC	NESTLE CI	6 800	6 495	6 790	-0,15 %	222	1 479 905	6 790	47,45 %	856,80	2-août-22	12,62 %	7,05
SEMC	CROWN SIEM CI	720	720	730	1,39 %	330	235 900	730	-4,58 %	14,40	28-déc.-21	1,97 %	7,71
SIVC	AIR LIQUIDE CI	770	770	750	-2,60 %	1 156	868 155	750	-16,20 %	63,00	29-sept.-17		
SLBC	SOLIBRA CI	120 000	120 000	120 000	0,00 %	4	480 000	120 000	-23,08 %	4 050,00	12-août-22	3,38 %	8,97
SMBC	SMB CI	6 400	6 295	6 205	-3,05 %	249	1 563 115	6 205	-10,07 %	720,00	24-août-22	11,60 %	5,15
STBC	SITAB CI	5 795	5 500	5 700	-1,64 %	111	627 690	5 700	-7,77 %	445,12	21-juil.-22	7,81 %	10,77
TTRC	TRITURAF CI-Ste en Liquidation	490	SP	SP	0,00 %			490	0,00 %	1 440,00	19-juil.-02		
UNLC	UNILEVER CI	6 700	7 035	7 000	4,48 %	59	414 855	7 000	43,15 %	1 233,00	9-juil.-12		10,55
UNXC	UNIWAX CI	1 250	1 250	1 250	0,00 %	375	468 750	1 250	-37,50 %	60,75	29-juil.-22	4,86 %	18,52
<b>TOTAL</b>						<b>7 918</b>	<b>12 266 665</b>						<b>26,64</b>
<b>SECTEUR - SERVICES PUBLICS</b>		<b>478,22</b>	<b>points</b>		<b>1,18 %</b>								
CIEC	CIE CI	2 245	2 245	2 245	0,00 %	273	613 670	2 245	18,47 %	153,16	25-juil.-22	6,82 %	12,89
ONTBF	ONATEL BF	3 960	3 960	4 000	1,01 %	14 498	55 194 810	4 000	1,39 %	416,58	15-juin-22	10,41 %	8,40
SDCC	SODE CI	5 500	5 300	5 700	3,64 %	150	824 000	5 700	32,71 %	337,50	27-juil.-21	5,92 %	11,79
SNTS	SONATEL SN	14 620	14 620	14 800	1,23 %	8 334	121 851 615	14 800	5,90 %	1 400,00	18-mai-22	9,46 %	5,86
<b>TOTAL</b>						<b>23 255</b>	<b>178 484 095</b>						<b>9,73</b>
<b>SECTEUR - FINANCES</b>		<b>79,26</b>	<b>points</b>		<b>-0,65 %</b>								
BICC	BICI CI	6 690	6 600	6 600	-1,35 %	175	1 155 000	6 600	-10,81 %	518,00	15-juil.-22	7,85 %	11,45
BOAB	BANK OF AFRICA BN	6 655	6 650	6 300	-5,33 %	83	535 350	6 300	18,87 %	546,00	25-mai-22	8,67 %	7,67
BOABF	BANK OF AFRICA BF	5 590	5 350	5 350	-4,29 %	128	679 725	5 350	-13,71 %	448,00	4-mai-22	8,37 %	5,54
BOAC	BANK OF AFRICA CI	4 600	4 600	4 600	0,00 %	4 096	18 836 360	4 600	-21,43 %	374,00	28-avr.-22	8,13 %	5,53
BOAM	BANK OF AFRICA ML	1 550	1 600	1 600	3,23 %	149	236 650	1 600	7,74 %	271,00	15-mai-19		13,97
BOAN	BANK OF AFRICA NG	7 000	7 000	7 000	0,00 %	176	1 175 000	7 000	37,25 %	567,30	12-mai-22	8,10 %	9,68
BOAS	BANK OF AFRICA SENEGAL	2 500	2 450	2 540	1,60 %	765	1 907 880	2 540	8,09 %	161,01	1-juin-21	6,34 %	5,51
CBIBF	CORIS BANK INTERNATIONAL	8 975	8 975	8 800	-1,95 %	701	6 169 200	8 800	-16,19 %	448,00	6-juil.-22	5,09 %	6,05
ECOC	ECOBANK COTE D'IVOIRE	4 730	4 750	4 730	0,00 %	1 191	5 574 495	4 730	-1,15 %	420,30	29-avr.-22	8,89 %	7,59
ETIT	ECOBANK TRANS. INCORP. TG	19	19	19	0,00 %	624 962	11 447 213	19	5,56 %	0,90	20-juin-22	4,74 %	1,77
NSBC	NSIA BANQUE COTE D'IVOIRE	5 230	5 250	5 230	0,00 %	647	3 387 330	5 230	-15,44 %	77,69	27-juil.-20	1,49 %	5,46
ORGT	ORAGROUP TOGO	3 875	3 875	4 000	3,23 %	1 509	5 927 775	4 000	-4,53 %	59,52	17-juil.-20	1,49 %	14,02
SAFC	SAFCA CI	755	755	700	-7,28 %	679	511 270	700	-17,65 %	23,04	29-juil.-11		
SGBC	SOCIETE GENERALE COTE D'IVOIRE	13 850	13 550	13 600	-1,81 %	51	692 460	13 600	28,36 %	1 004,93	10-juin-22	7,39 %	6,27
SIBC	SOCIETE IVOIRIENNE DE BANQUE	5 160	5 060	5 160	0,00 %	11 250	57 958 425	5 160	29,49 %	405,00	30-juin-22	7,85 %	7,58
<b>TOTAL</b>						<b>646 562</b>	<b>116 194 133</b>						<b>7,72</b>
<b>SECTEUR - TRANSPORT</b>		<b>447,91</b>	<b>points</b>		<b>-0,26 %</b>								
SDSC	BOLLORE	1 845	1 840	1 840	-0,27 %	858	1 580 030	1 840	-28,40 %	130,00	23-juin-22	7,07 %	7,18
SVOC	MOVIS CI	2 395	SP	SP	0,00 %			2 395	0,00 %	270,00	5-juil.-99		

TOTAL	858	1 580 030	7,18
-------	-----	-----------	------

**MARCHE DES ACTIONS**

Symbole	Titre	Cours Précédent	Cours du jour		Variation jour	Séance de cotation		Cours Référence	Variation de l'année précédente	Dernier dividende payé		Rdt. Net	PER
			Ouv.	Clôt.		Volume	Valeur			Montant net	Date		
<b>SECTEUR - AGRICULTURE</b>		<b>306,40</b>	<b>points</b>		<b>↑</b>	<b>0,45 %</b>							
PALC	PALM CI	10 600	10 600	10 760	1,51 %	1 678	17 789 855	10 760	53,93 %	1 236,34	31-août-22	11,49 %	3,92
SCRC	SUCRIVOIRE	1 115	1 100	1 100	-1,35 %	398	432 855	1 100	14,58 %	40,50	20-août-21	3,68 %	
SICC	SICOR CI	6 460	6 460	6 470	0,15 %	75	484 700	6 470	26,37 %	1 919,00	25-sept.-00		3,92
SOGC	SOGB CI	6 000	6 000	5 990	-0,17 %	1 136	6 800 610	5 990	19,80 %	541,81	21-juil.-22	9,05 %	8,79
SPHC	SAPH CI	5 695	5 600	5 700	0,09 %	176	992 045	5 700	9,72 %	365,40	4-août-22	6,41 %	7,02
<b>TOTAL</b>						<b>3 463</b>	<b>26 500 065</b>						<b>5,91</b>
<b>SECTEUR - DISTRIBUTION</b>		<b>382,10</b>	<b>points</b>		<b>↓</b>	<b>-0,21 %</b>							
ABJC	SERVAIR ABIDJAN CI	1 600	1 600	1 600	0,00 %	80	128 000	1 600	-8,57 %	57,73	24-août-22	3,61 %	18,31
BNBC	BERNABE CI	2 110	2 100	2 125	0,71 %	247	516 420	2 125	-2,30 %	45,00	19-juil.-19		88,07
CFAC	CFAO MOTORS CI	895	880	880	-1,68 %	95	83 425	880	-26,05 %	69,47	2-août-22	7,89 %	23,78
PRSC	TRACTAFRIC MOTORS CI	3 690	3 690	3 680	-0,27 %	31	114 180	3 680	-12,38 %	175,86	30-août-22	4,78 %	12,29
SHEC	VIVO ENERGY CI	885	870	885	0,00 %	412	363 120	885	2,91 %	63,90	26-nov.-20	7,22 %	23,63
TTLC	TOTAL CI	2 250	2 270	2 250	0,00 %	301	677 270	2 250	7,14 %	159,29	25-août-22	7,08 %	12,71
TTLS	TOTAL SN	2 500	2 490	2 550	2,00 %	792	1 957 085	2 550	29,11 %	187,30	22-juil.-22	7,35 %	17,70
<b>TOTAL</b>						<b>1 958</b>	<b>3 839 500</b>						<b>28,07</b>
<b>AUTRES SECTEURS</b>		<b>1 758,28</b>	<b>points</b>		<b>→</b>	<b>0,00 %</b>							
STAC	SETAO CI	1 425	1 425	1 425	0,00 %	10	14 250	1 425	95,21 %	66,15	18-juil.-22	4,64 %	17,11
<b>TOTAL</b>						<b>10</b>	<b>14 250</b>						<b>17,11</b>
<b>TOTAL - Marché des actions</b>						<b>684 024</b>	<b>338 878 738</b>						

**MARCHE DES DROITS**

Symbole	Titre	Cours Précédent	Cours du jour		Variation jour	Séance de cotation		Cours Référence	Variation depuis l'origine	Parité	Periode de négociation	
			Ouv.	Clôt.		Volume	Valeur				Début	fin
<b>TOTAL</b>												
<b>TOTAL - Marché des droits</b>												

**TROISIEME COMPARTIMENT - BRVM PETITES CAPITALISATIONS**

Symbole	Titre	Cours Précédent	Cours du jour		Variation jour	Séance de cotation		Cours Référence	Variation depuis l'origine
			Ouv.	Clôt.		Volume	Valeur		
<b>TOTAL</b>									
<b>TOTAL - 3ème Compartiment - BRVM PC</b>									

**Légende:**  
 (d) Ex-dividende (V) Variation par rapport au cours de référence  
 Cours du jour: Ouv.: Ouverture Clôt.: Clôture Moy.: Moyen  
 Mentions : NC: Non Coté Ex-c: Ex-coupon Ex-d: Ex-droit SP: Suspendu Val-T: Valeur Théorique  
 PER = Cours / BNPA selon les données disponibles Rdt. Net: Rendement net (DNPA / Cours)  
 Comp.: 1 - Premier Compartiment 2 - Second Compartiment 3 - Compartiment de croissance  
 Ratio de liquidité = Titres échangés / Volume des ordres de vente  
 : Progression de l'indice sectoriel : Stabilité de l'indice sectoriel : Recul de l'indice sectorie

MARCHE DES OBLIGATIONS

Symbole	Titre	Valeur nominale	Cours Précédent	Cours du jour	Cours Référence	Séance de cotation		Coupon couru	Coupon d'intérêt		Type Amort	
						Volume	Valeur	Période	Montant net	Eché.		
<b>OBLIGATIONS D'ETAT</b>												
EOM.01	ETAT DU MALI 6.20% 2016-2023	1 665	1 665	NC	1 665			33,66	A	103,23	23-mai-23	ACD
EOM.02	Etat du Mali 6.50% 2017-2024	4 000	4 000	NC	4 000			108,27	A	260,00	20-avr.-23	AC
EOM.03	ETAT DU MALI 6,50 % 2018-2025	8 000	8 000	NC	8 000			621,51	A	650,00	5-oct.-22	AC
EOM.04	ETAT DU MALI 6,50% 2019-2027	10 000	10 000	NC	10 000			122,88	A	650,00	12-juil.-23	AC
EOM.05	ETAT DU MALI 6,50% 2020-2028	10 000	10 000	NC	10 000			313,42	A	650,00	27-mars-23	ACD
EOM.06	ETAT DU MALI 6,50% 2020-2027	10 000	10 000	NC	10 000			521,78	A	650,00	30-nov.-22	AC
EOM.07	ETAT DU MALI 6.50% 2021-2031	10 000	10 000	NC	10 000			277,81	A	650,00	16-avr.-23	AC
EOS.05	ETAT SENEGAL 6.50% 2013-2023	10 000	10 700	NC	10 700			91,85	S	325,00	29-janv.-23	ACD
EOS.07	ETAT SENEGAL 6.30% 2015-2025	10 000	10 700	NC	10 700			201,95	S	317,59	25-nov.-22	ACD
TPBF.O10	TPBF 6,50% 2020 - 2028 (*)	10 000	10 700	NC	10 700			323,23	S	325,00	20-sept.-22	ACD
TPBF.O11	TPBF 6,50 % 2020-2028	10 000	10 000	NC	10 000			127,17	S	325,00	9-janv.-23	ACD
TPBF.O12	TPBF 6.50% 2021-2031	10 000	10 700	NC	10 700			314,40	S	325,00	25-sept.-22	ACD
TPBF.O13	TPBF 6,50 % 2021 - 2031	10 000	10 450	NC	10 450			132,47	S	325,00	6-janv.-23	ACD
TPBF.O4	TPBF 6.50% 2017-2027	10 000	10 000	NC	10 000			89,04	S	327,67	31-janv.-23	ACD
TPBF.O5	TPBF 6,50% 2017-2024	10 000	10 700	NC	10 700			145,63	S	325,00	29-déc.-22	ACD
TPBF.O6	TPBF 6.50% 2018-2025	10 000	10 700	NC	10 700			187,74	S	324,11	5-déc.-22	ACD
TPBF.O7	TPBF 6,50% 2018- 2025	10 000	10 000	NC	10 000			224,32	S	325,00	15-nov.-22	AC
TPBF.O8	TPBF 6,50% 2019-2027	10 000	10 500	NC	10 500			242,19	S	327,67	6-nov.-22	ACD
TPBF.O9	TPBF 6,50% 2019 - 2027	10 000	10 700	NC	10 700			291,26	S	325,00	8-oct.-22	ACD
TPBJ.O3	TPBJ 6,50% 2020-2028	10 000	10 000	NC	10 000			694,52	A	650,00	25-août-22	AC
TPBJ.O4	TPBJ 5,50 % 2022-2037	10 000	10 000	NC	10 000			304,38	A	550,00	1-mars-23	AC
TPBJ.O5	TPBJ 5,85 % 2022-2042	10 000	10 000	NC	10 000			323,75	A	585,00	1-mars-23	ACD
TPCI.O17	TPCI 3% 2014-2024	10 000	10 000	NC	10 000			75,41	S	150,00	19-déc.-22	ACD
TPCI.O19	TPCI 5.99% 2015-2025	10 000	10 000	NC	10 000			210,06	A	599,00	14-mai-23	ACD
TPCI.O20	TPCI 5.85% 2015-2022	10 000	10 000	NC	10 000			266,93	S	292,50	5-oct.-22	ACD
TPCI.O21	TPCI 6% 2016-2028	10 000	10 000	NC	10 000			269,59	A	600,00	8-avr.-23	ACD
TPCI.O22	TPCI 5.90% 2016 - 2026	10 000	10 000	NC	10 000			155,18	A	590,00	15-juin-23	ACD
TPCI.O23	TPCI 5.90% 2016-2026	10 000	10 215	NC	10 215			494,63	A	590,00	17-nov.-22	ACD
TPCI.O24	TPCI 6.25% 2017-2029	10 000	10 700	NC	10 700			293,72	S	312,50	30-sept.-22	ACD
TPCI.O25	TPCI 5,95% 2017-2024 A	10 000	10 000	10 000	10 000	5	50 000	240,60	S	297,50	24-oct.-22	ACD
TPCI.O26	TPCI 5,95% 2017-2024 B	10 000	10 090	NC	10 090			213,42	S	297,50	10-nov.-22	ACD
TPCI.O27	TPCI 6% 2017-2025	10 000	10 250	NC	10 250			134,43	S	300,00	29-déc.-22	ACD
TPCI.O28	TPCI 6% 2018 - 2026	10 000	10 700	NC	10 700			78,90	A	600,00	2-août-23	ACD
TPCI.O29	TPCI 6% 2018-2026	10 000	10 000	NC	10 000			550,68	A	600,00	19-oct.-22	ACD
TPCI.O30	TPCI 5,95% 2018-2025	7 000	7 105	NC	7 105			111,83	S	208,82	13-déc.-22	ACD
TPCI.O31	TPCI 5,75% 2019 - 2026	10 000	10 230	NC	10 230			143,36	A	575,00	20-juin-23	ACD
TPCI.O32	TPCI 2,23% 2019-2026	10 000		NC				55,60	A	223,00	20-juin-23	ACD
TPCI.O33	TPCI 5.75% 2019-2026	8 000	8 560	NC	8 560			230,63	A	460,00	20-mars-23	ACD
TPCI.O34	TPCI 6% 2019-2029	8 750	8 750	NC	8 750			263,22	A	525,00	20-mars-23	ACD
TPCI.O35	TPCI 5,75% 2019 -2026	10 000	10 200	NC	10 200			110,27	A	575,00	11-juil.-23	ACD
TPCI.O36	TPCI 5,75% 2019- 2026	10 000	10 180	NC	10 180			45,68	A	575,00	21-août-23	ACD
TPCI.O37	TPCI 5,80% 2019-2026	10 000	10 000	NC	10 000			459,23	A	580,00	4-déc.-22	ACD
TPCI.O38	TPCI 5,75% 2019-2026	10 000	10 000	NC	10 000			455,27	A	575,00	4-déc.-22	ACD
TPCI.O39	TPCI 5,75% 2019 - 2026	10 000	10 700	NC	10 700			530,89	A	575,00	17-oct.-22	ACD
TPCI.O40	TPCI 5,75% 2019-2026	10 000	10 200	NC	10 200			396,99	A	575,00	10-janv.-23	ACD
TPCI.O41	TPCI 5,80% 2020-2027	10 000	10 700	NC	10 700			322,58	A	580,00	28-févr.-23	ACD
TPCI.O42	TPCI 5,90% 2020-2030	10 000	10 500	NC	10 500			328,14	A	590,00	28-févr.-23	ACD
TPCI.O43	TPCI 5,90% 2020 - 2030	10 000	10 000	NC	10 000			240,85	A	590,00	23-avr.-23	ACD
TPCI.O44	TPCI 5,80% 2020 - 2027	10 000	10 100	NC	10 100			236,77	A	580,00	23-avr.-23	ACD
TPCI.O45	TPCI 5,80% 2020 -2027	10 000	10 000	NC	10 000			150,96	A	580,00	16-juin-23	ACD
TPCI.O46	TPCI 5,90% 2020 - 2030	10 000	10 000	NC	10 000			153,56	A	590,00	16-juin-23	ACD
TPCI.O47	TPCI 5,80% 2020 - 2027	10 000	10 250	NC	10 250			150,96	A	580,00	16-juin-23	ACD
TPCI.O48	TPCI 5,80% 2020- 2027	10 000	10 000	NC	10 000			82,63	A	580,00	29-juil.-23	ACD
TPCI.O49	TPCI 5,90% 2020- 2030	10 000	10 085	NC	10 085			84,05	A	590,00	29-juil.-23	ACD
TPCI.O50	TPCI 5,90% 2020-2030	10 000	10 000	NC	10 000			35,56	A	590,00	28-août-23	ACD
TPCI.O51	TPCI 5,80% 2020-2027	10 000	10 100	NC	10 100			559,34	A	580,00	2-oct.-22	ACD
TPCI.O52	TPCI 5,90 % 2020-2030	10 000	10 250	NC	10 250			568,99	A	590,00	2-oct.-22	ACD
TPCI.O53	TPCI 5,80% 2020-2027	10 000	10 600	NC	10 600			518,03	A	580,00	28-oct.-22	ACD
TPCI.O54	TPCI 5,90% 2020-2030	10 000	10 300	NC	10 300			526,96	A	590,00	28-oct.-22	ACD
TPCI.O55	TPCI 5,80% 2020 -2027	10 000	10 500	NC	10 500			427,45	A	580,00	24-déc.-22	ACD

lundi 19 septembre 2022

TPCI.056	TPCI 5,90% 2020- 2030	10 000	10 700	NC	10 700			434,82	A	590,00	24-déc.-22	ACD
TPCI.057	TPCI 5,80% 2020-2027	10 000	10 000	NC	10 000			481,48	A	580,00	20-nov.-22	ACD
TPCI.058	TPCI 5,80% 2021-2028	10 000	10 400	NC	10 400			308,27	A	580,00	9-mars-23	ACD
TPCI.059	TPCI 5,90% 2021-2031	10 000	10 500	NC	10 500			313,59	A	590,00	9-mars-23	ACD
TPCI.060	TPCI 5,80% 2021-2028	10 000	10 050	NC	10 050			204,99	A	580,00	13-mai-23	ACD
TPCI.061	TPCI 5,90% 2021-2031	10 000	10 050	NC	10 050			208,52	A	590,00	13-mai-23	ACD
TPCI.062	TPCI 5,80 % 2021 -2028	10 000	10 700	NC	10 700			128,71	A	580,00	30-juin-23	ACD
TPCI.063	TPCI 5,90% 2021 -2031	10 000	10 000	NC	10 000			130,93	A	590,00	30-juin-23	ACD
TPCI.064	TPCI 5,80 % 2021 - 2028	10 000	10 180	NC	10 180			54,03	A	580,00	16-août-23	ACD
TPCI.065	TPCI 5,90% 2021-2031	10 000	10 000	NC	10 000			572,22	A	590,00	30-sept.-22	ACD
TPCI.066	TPCI 5,90% 2021-2031	10 000	10 050	NC	10 050			514,03	A	590,00	5-nov.-22	ACD
TPCI.067	TPCI 5,90 % 2021-2036	10 000	10 300	NC	10 300			447,75	A	590,00	16-déc.-22	ACD
TPCI.068	TPCI 5,90 % 2022-2037	10 000	10 700	NC	10 700			371,78	A	590,00	1-févr.-23	ACD
TPCI.069	TPCI 5,75 % 2022-2037	10 000	10 000	NC	10 000			285,14	A	575,00	22-mars-23	ACD
TPCI.070	TPCI 5,75 % 2022-2037	10 000	9 950	NC	9 950			225,27	A	575,00	29-avr.-23	ACD
TPCI.071	TPCI 5,65% 2022-2032	10 000	10 000	NC	10 000			148,60	A	565,00	15-juin-23	ACD
TPNE.01	TRESOR PUBLIC DU NIGER 6,50% 2019-2026	10 000	10 000	10 700	10 700	85	853 500	311,64	A	650,00	28-mars-23	ACD
TPNE.02	TRESOR PUBLIC DU NIGER 6,50% 2019 - 2026	10 000	10 000	10 700	10 700	5	53 500	87,26	A	650,00	1-août-23	ACD
TPNE.03	TRESOR PUBLIC DU NIGER 6,5% 2020-2027	10 000	10 700	NC	10 700			89,04	A	650,00	31-juil.-23	ACD
TPNE.04	TRESOR PUBLIC DU NIGER 6,30% 2021-2031	10 000	10 300	10 500	10 500	5	52 500	674,88	A	630,00	24-août-22	ACD
TPNE.05	TPNE 6,15 % 2022-2034	10 000	10 300	NC	10 300			181,97	A	615,00	3-juin-23	ACD
<b>TOTAL</b>						<b>100</b>	<b>1 009 500</b>					

**OBLIGATIONS REGIONALES**

BIDC.04	BIDC-EBID 6.10% 2017-2027	6 250	6 688	NC	6 687.50			99,23	A	381,25	16-juin-23	ACD
BIDC.05	BIDC-EBID 6,40% 2019-2026	10 000	10 005	10 500	10 500	5	52 500	120,00	S	320,00	12-janv.-23	ACD
BIDC.06	BIDC-EBID 6,50 % 2021-2028	10 000	10 700	NC	10 700			220,82	S	327,67	18-nov.-22	ACD
CRRH.02	CRRH-UEMOA 6.10% 2012-2024	10 000	10 000	NC	10 000			106,09	S	305,00	17-janv.-23	AC
CRRH.03	CRRH-UEMOA 6% 2013-2023	10 000	10 000	NC	10 000			239,34	S	300,00	26-oct.-22	AC
CRRH.04	CRRH-UEMOA 6% 2014-2024	10 000	10 000	NC	10 000			132,79	S	300,00	30-déc.-22	AC
CRRH.05	CRRH-UEMOA 5.85% 2015-2025	10 000	10 000	NC	10 000			123,41	S	294,90	4-janv.-23	AC
CRRH.06	CRRH-UEMOA 5.85% 2016-2026	10 000	10 230	NC	10 230			123,99	S	292,50	3-janv.-23	ACD
CRRH.07	CRRH-UEMOA 5.95% 2017-2029	6 250	6 250	NC	6 250			126,32	S	185,94	17-nov.-22	AC
CRRH.08	CRRH-UEMOA 5.95% 2018-2030	7 083	7 083	NC	7 083.33			103,64	S	210,73	21-déc.-22	AC
CRRH.09	CRRH-UEMOA 6.05% 2018-2033	7 667	7 667	NC	7 667			114,06	S	231,92	21-déc.-22	AC
<b>TOTAL</b>						<b>5</b>	<b>52 500</b>					

**OBLIGATIONS PRIVEES**

BHSN.01	DIASPORA BONDS BHS 6,25% 2019-	10 000	10 700	NC	10 700			121,58	S	315,07	10-janv.-23	ACD
FNSBC.01	FCTC NSIA BANQUE 7 % 2020-2025	5 556	5 583	NC	5 583.33			3,14	T	95,28	16-déc.-22	ACD
FORBT.01	FCTC ORABANK 7 % 2021-2026	10 000	10 500	10 700	10 700	5	53 500	618,89	T	686,00	28-sept.-22	ACD
FTMC.01	FCTC TEYLIM IMMO 7 % 2021-2028	9 583	9 775	NC	9 775			19,87	T	164,35	8-déc.-22	ACD
ORGT.02	ORAGROUP SA 7,15% 2021-2028	10 000	10 000	10 300	10 300	5	51 500	285,22	S	357,50	26-oct.-22	ACD
PADS.03	PAD 6,60% 2020-2027	10 000	10 000	NC	10 000			275,90	S	330,00	19-oct.-22	ACD
SNLC.01	SENELEC 6,50% 2018-2025	6 000	6 420	NC	6 420			186,52	S	195,00	27-sept.-22	AC
SNTS.02	SONATEL 6,50% 2020-2027	10 000	10 700	NC	10 700			107,03	S	302,99	16-janv.-23	ACD
<b>TOTAL</b>						<b>10</b>	<b>105 000</b>					

**SUKUK ET TITRES ASSIMILES**

SUKCI.S2	SUKUK CI 5.75% 2016-2023	10 000	10 600	NC	10 600			19,17	S	289,10	7-mars-23	ACD
SUKSN.S2	SUKUK SN 6% 2016-2026	10 000	10 700	NC	10 700			91,67	S	306,67	26-janv.-23	ACD
SUKTG.S1	SUKUK TG 6.5% 2016-2026	10 000	10 700	NC	10 700			67,79	S	377,99	17-févr.-23	ACD
<b>TOTAL</b>						<b>0</b>	<b>0</b>					

**TOTAL - Marché des obligations**

115 1 167 000

Légende :  
 (#) (\*) Ex-Coupon couru (#)Cours de référence amorti / Coupon couru Ex-c (#)Ex-marge de profits  
 Cours du jour: Ouv.: Ouverture Clôt.: Clôture Moy.: Moyen  
 Type Amort: Type d'Amortissement IF: In Fine AC: Amortissement Constant AD: Amortissement Dégressif ACD: Amortissement Constant Différé  
 Période: Périodicité de paiement des coupons A: Annuelle S: Semestrielle T: Trimestrielle  
 Eché.: Échéance de paiement des intérêts  
 Mentions: NC: Non Coté Ex-c: Ex-coupon ou Ex-droit SP: Suspendu

## INFORMATIONS

### OPERATIONS EN COURS

Emetteur	Opération
TPCI	Première cotation - TPCI 5,65 % 2022-2029 - TPCI 5,75% 2022-2032 - TPCI 5,85% 2022-2042 - Première cotation le 29 septembre 2022
BIDC	Première cotation - BIDC - EBID 5,90 % 2022-2029 - Première cotation le 20 septembre 2022

### AVIS

Entité	N°	Nature	Objet
--------	----	--------	-------

### COMMUNIQUES

Emetteur	N°	Nature	Objet
----------	----	--------	-------

**QUANTITES RESIDUELLES**

**MARCHE DES ACTIONS**

Symbole	Titre	Quantité résiduelle à l'achat	Cours Achat / Vente			Quantité résiduelle à la vente	Cours de Référence
ABJC	SERVAIR ABIDJAN CI	38	1,525	/	1,600	262	1 600
BICC	BICI CI	589	6,600	/	6,695	100	6 600
BNBC	BERNABE CI	88	2,010	/	2,125	3 663	2 125
BOAB	BANK OF AFRICA BN	70	6,200	/	6,300	55	6 300
BOABF	BANK OF AFRICA BF	20	5,260	/	5,350	1 996	5 350
BOAC	BANK OF AFRICA CI	1 040	4,600	/	4,675	5	4 600
BOAM	BANK OF AFRICA ML	4	1,565	/	1,600	301	1 600
BOAN	BANK OF AFRICA NG	968	6,500	/	7,000	49	7 000
BOAS	BANK OF AFRICA SENEGAL	100	2,510	/	2,540	279	2 540
CABC	SICABLE CI	210	1,085	/	1,105	1 000	1 100
CBIBF	CORIS BANK INTERNATIONAL	10	8,705	/	8,800	140	8 800
CFAC	CFAO MOTORS CI	44	860	/	880	44	880
CIEC	CIE CI	98	2,200	/	2,245	18	2 245
ECOC	ECOBANK COTE D'IVOIRE	10	4,615	/	4,730	16	4 730
ETIT	ECOBANK TRANS. INCORP. TG	1 053 552	18	/	19	1 651 586	19
FTSC	FILTISAC CI	533	1,280	/	1,290	189	1 290
NEIC	NEI-CEDA CI	498	620	/	660	976	660
NSBC	NSIA BANQUE COTE D'IVOIRE	349	5,230	/	5,300	63	5 230
NTLC	NESTLE CI	11	6,730	/	6,785	160	6 790
ONTBF	ONATEL BF	1	3,990	/	4,000	1 019	4 000
ORGT	ORAGROUP TOGO	11	3,950	/	4,000	5 307	4 000
PALC	PALM CI	41	10,650	/	10,750	21	10 760
PRSC	TRACTAFRIC MOTORS CI	17	3,600	/	3,680	51	3 680
SAFC	SAFCA CI	4	700	/			700
SCRC	SUCRIVOIRE	4 988	1,050	/	1,100	1 583	1 100
SDCC	SODE CI	889	5,500	/	5,700	98	5 700
SDSC	BOLLORE	31	1,840	/	1,845	310	1 840
SEMC	CROWN SIEM CI	429	700	/	730	60	730
SGBC	SOCIETE GENERALE COTE D'IVOIRE	6	13,650	/	13,850	385	13 600
SHEC	VIVO ENERGY CI	498	860	/	885	910	885
SIBC	SOCIETE IVOIRIENNE DE BANQUE	14	4,900	/	5,160	443	5 160
SICC	SICOR CI	307	6,465	/	6,470	1	6 470
SIVC	AIR LIQUIDE CI	455	750	/	765	143	750
SLBC	SOLIBRA CI	10	115,560	/	120,000	6	120 000
SMBC	SMB CI	9	6,205	/	6,295	359	6 205
SNTS	SONATEL SN	1	14,700	/	14,800	1 460	14 800
SOGC	SOGB CI	5	5,990	/	5,995	136	5 990
SPHC	SAPH CI	34	5,600	/	5,650	38	5 700
STAC	SETAO CI	10	1,425	/	1,430	384	1 425
STBC	SITAB CI	15	5,650	/	5,700	3 463	5 700
SVOC	MOVIS CI			/			2 395
TTLC	TOTAL CI	4 862	2,250	/	2,260	10	2 250
TTLS	TOTAL SN	2 576	2,500	/	2,550	249	2 550
TTRC	TRITURAF CI-Ste en Liquidation			/			490
UNLC	UNILEVER CI	2	6,700	/	7,000	34	7 000
UNXC	UNIWAX CI	138	1,240	/	1,250	920	1 250



**QUANTITES RESIDUELLES**

**MARCHE DES DROITS**

Symbole	Titre	Quantité résiduelle à l'achat	Cours Achat / Vente	Quantité résiduelle à la vente	Cours de Référence
---------	-------	-------------------------------	---------------------	--------------------------------	--------------------

**TROISIEME COMPARTIMENT - BRVM PETITES CAPITALISATIONS**

Symbole	Titre	Quantité résiduelle à l'achat	Cours Achat / Vente	Quantité résiduelle à la vente	Cours de Référence
---------	-------	-------------------------------	---------------------	--------------------------------	--------------------

**QUANTITES RESIDUELLES**

**MARCHE DES OBLIGATIONS**

Symbole	Titre	Quantité résiduelle à l'achat	Cours Achat / Vente	Quantité résiduelle à la vente	Cours de Référence
BHSN.01	DIASPORA BONDS BHS 6,25% 2019-		/		10 700
FNSBC.01	FCTC NSIA BANQUE 7 % 2020-2025	67	5,583.33 /		5 583
FORBT.01	FCTC ORABANK 7 % 2021-2026	320	10,500 /		10 700
FTMC.01	FCTC TEYLIOM IMMO 7 % 2021-2028		/ 9,679.17	42	9 775
ORGT.02	ORAGROUP SA 7,15% 2021-2028		/ 10,300	995	10 300
PADS.03	PAD 6,60% 2020-2027		/ 10,400	580	10 000
SNLC.01	SENELEC 6,50% 2018-2025		/		6 420
SNTS.02	SONATEL 6,50% 2020-2027		/		10 700
EOM.01	ETAT DU MALI 6.20% 2016-2023		/		1 665
EOM.02	Etat du Mali 6.50% 2017-2024		/		4 000
EOM.03	ETAT DU MALI 6,50 % 2018-2025		/		8 000
EOM.04	ETAT DU MALI 6,50% 2019-2027		/		10 000
EOM.05	ETAT DU MALI 6,50% 2020-2028	80	10,000 /		10 000
EOM.06	ETAT DU MALI 6,50% 2020-2027		/		10 000
TPNE.03	TRESOR PUBLIC DU NIGER 6,5% 2020-2027		/		10 700
TPNE.04	TRESOR PUBLIC DU NIGER 6,30% 2021-2031		/ 10,500	4 780	10 500
TPNE.05	TPNE 6,15 % 2022-2034		/ 10,300	1 992	10 300
TPCI.068	TPCI 5,90 % 2022-2037		/		10 700
TPCI.069	TPCI 5,75 % 2022-2037		/ 10,200	3 983	10 000
TPCI.070	TPCI 5,75 % 2022-2037		/ 9,950	27 995	9 950
TPCI.071	TPCI 5,65% 2022-2032		/		10 000
TPNE.01	TRESOR PUBLIC DU NIGER 6,50% 2019-2026		/ 10,700	5	10 700
TPNE.02	TRESOR PUBLIC DU NIGER 6,50% 2019 - 2026		/ 10,700	1 880	10 700
TPCI.062	TPCI 5,80 % 2021 -2028		/		10 700
TPCI.063	TPCI 5,90% 2021 -2031		/		10 000
TPCI.064	TPCI 5,80 % 2021 - 2028		/		10 180
TPCI.065	TPCI 5,90% 2021-2031		/		10 000
TPCI.066	TPCI 5,90% 2021-2031		/ 10,250	150 000	10 050
TPCI.067	TPCI 5,90 % 2021-2036		/ 10,300	9 974	10 300
TPCI.056	TPCI 5,90% 2020- 2030		/		10 700
TPCI.057	TPCI 5,80% 2020-2027		/ 10,300	200 000	10 000
TPCI.058	TPCI 5,80% 2021-2028		/ 10,300	500 000	10 400
TPCI.059	TPCI 5,90% 2021-2031		/		10 500
TPCI.060	TPCI 5,80% 2021-2028		/		10 050
TPCI.061	TPCI 5,90% 2021-2031		/		10 050
TPCI.050	TPCI 5,90% 2020-2030		/		10 000
TPCI.051	TPCI 5,80% 2020-2027		/		10 100
TPCI.052	TPCI 5,90 % 2020-2030		/ 10,250	2 995	10 250
TPCI.053	TPCI 5,80% 2020-2027		/		10 600
TPCI.054	TPCI 5,90% 2020-2030		/		10 300
TPCI.055	TPCI 5,80% 2020 -2027		/		10 500
TPCI.044	TPCI 5,80% 2020 - 2027		/ 10,100	3 570	10 100
TPCI.045	TPCI 5,80% 2020 -2027		/ 10,300	150 000	10 000
TPCI.046	TPCI 5,90% 2020 - 2030		/		10 000
TPCI.047	TPCI 5,80% 2020 - 2027		/		10 250
TPCI.048	TPCI 5,80% 2020- 2027		/		10 000
TPCI.049	TPCI 5,90% 2020- 2030		/		10 085
TPCI.038	TPCI 5,75% 2019-2026		/		10 000
TPCI.039	TPCI 5,75% 2019 - 2026		/		10 700

lundi 19 septembre 2022

TPCI.O40	TPCI 5,75% 2019-2026			/			10 200
TPCI.O41	TPCI 5,80% 2020-2027			/			10 700
TPCI.O42	TPCI 5,90% 2020-2030			/	10,500	4 983	10 500
TPCI.O43	TPCI 5,90% 2020 - 2030			/	10,100	1 500	10 000
TPCI.O32	TPCI 2,23% 2019-2026			/			10 000
TPCI.O33	TPCI 5.75% 2019-2026			/			8 560
TPCI.O34	TPCI 6% 2019-2029			/	8,837.50	33	8 750
TPCI.O35	TPCI 5,75% 2019 -2026			/			10 200
TPCI.O36	TPCI 5,75% 2019- 2026			/			10 180
TPCI.O37	TPCI 5,80% 2019-2026			/			10 000
TPCI.O26	TPCI 5,95% 2017-2024 B			/			10 090
TPCI.O27	TPCI 6% 2017-2025			/			10 250
TPCI.O28	TPCI 6% 2018 - 2026			/	10,500	40	10 700
TPCI.O29	TPCI 6% 2018-2026			/			10 000
TPCI.O30	TPCI 5,95% 2018-2025			/			7 105
TPCI.O31	TPCI 5,75% 2019 - 2026			/			10 230
TPCI.O20	TPCI 5.85% 2015-2022			/			10 000
TPCI.O21	TPCI 6% 2016-2028			/			10 000
TPCI.O22	TPCI 5.90% 2016 - 2026			/			10 000
TPCI.O23	TPCI 5.90% 2016-2026			/			10 215
TPCI.O24	TPCI 6.25% 2017-2029			/			10 700
TPCI.O25	TPCI 5,95% 2017-2024 A			/			10 000
TPBF.O9	TPBF 6,50% 2019 - 2027			/			10 700
TPBJ.O3	TPBJ 6,50% 2020-2028			/			10 000
TPBJ.O4	TPBJ 5,50 % 2022-2037			/			10 000
TPBJ.O5	TPBJ 5,85 % 2022-2042	50	10,000	/	10,100	591	10 000
TPCI.O17	TPCI 3% 2014-2024			/			10 000
TPCI.O19	TPCI 5.99% 2015-2025			/			10 000
TPBF.O13	TPBF 6,50 % 2021 - 2031			/	10,100	30	10 450
TPBF.O4	TPBF 6.50% 2017-2027			/	10,100	2 995	10 000
TPBF.O5	TPBF 6,50% 2017-2024			/			10 700
TPBF.O6	TPBF 6.50% 2018-2025			/			10 700
TPBF.O7	TPBF 6,50% 2018- 2025			/			10 000
TPBF.O8	TPBF 6,50% 2019-2027			/			10 500
EOM.O7	ETAT DU MALI 6.50% 2021-2031			/			10 000
EOS.O5	ETAT SENEGAL 6.50% 2013-2023			/			10 700
EOS.O7	ETAT SENEGAL 6.30% 2015-2025			/	10,700	995	10 700
TPBF.O10	TPBF 6,50% 2020 - 2028			/			10 700
TPBF.O11	TPBF 6,50 % 2020-2028			/			10 000
TPBF.O12	TPBF 6.50% 2021-2031			/			10 700
BIDC.O4	BIDC-EBID 6.10% 2017-2027			/	6,250	1	6 688
BIDC.O5	BIDC-EBID 6,40% 2019-2026	100	10,000	/	10,500	990	10 500
BIDC.O6	BIDC-EBID 6,50 % 2021-2028	1 000	10,000	/			10 700
CRRH.O2	CRRH-UEMOA 6.10% 2012-2024			/			10 000
CRRH.O3	CRRH-UEMOA 6% 2013-2023			/			10 000
CRRH.O4	CRRH-UEMOA 6% 2014-2024			/			10 000
CRRH.O5	CRRH-UEMOA 5.85% 2015-2025			/			10 000
CRRH.O6	CRRH-UEMOA 5.85% 2016-2026			/			10 230
CRRH.O7	CRRH-UEMOA 5.95% 2017-2029			/			6 250
CRRH.O8	CRRH-UEMOA 5.95% 2018-2030			/			7 083
CRRH.O9	CRRH-UEMOA 6.05% 2018-2033			/			7 667

lundi 19 septembre 2022

## SUKUK ET TITRES ASSIMILES

Symbole	Titre	Quantité résiduelle à l'achat	Cours Achat / Vente	Quantité résiduelle à la vente	Cours de Référence
SUKCI.S2	SUKUK CI 5.75% 2016-2023		/		10 600
SUKSN.S2	SUKUK SN 6% 2016-2026		/		10 700
SUKTG.S1	SUKUK TG 6.5% 2016-2026		/		10 700

**CALENDRIER DES ASSEMBLEES GENERALES**

**ANNEE : 2022**

Société	Nature	Date	Heure	Lieu
AIR LIQUIDE CI	Extraordinaire	29/09/2022	10:00:00	SALLE DE CONFÉRENCE DE LA CRRAE-UMOA, à Abidjan (République du Côte d'Ivoire)
VIVO ENERGY CI	Ordinaire	22/09/2022	10:00:00	VISIOCONFERENCE
AIR LIQUIDE CI	Ordinaire	12/07/2022	00:00:00	Salle de conférence de la CRRAE-UMOA
SERVAIR ABIDJAN CI	Ordinaire	06/07/2022	11:00:00	Salle JEWELS de la CGECI sis à la Maison de l'Entreprise au Plateau
UNIWAX CI	Ordinaire	30/06/2022	09:00:00	Espace Latrille Events, sis à Abidjan Cocody II-Plateaux (Carrefour Duncan)
TRACTAFRIC CI	Ordinaire	30/06/2022	10:00:00	à l'hôtel AZALAI ABIDJAN
CROWN SIEM CI	Ordinaire	29/06/2022	09:00:00	siège de la CGECI, sis à la Maison de l'Entreprise, au Plateau, à l'Angle du Boulevard de la République et de l'Avenue Lamblin
SITAB	Ordinaire	28/06/2022	10:00:00	la SALLE JEWELS de la CGECI (Plateau)
BICI CI	Ordinaire	23/06/2022	10:00:00	Maison de l'Entreprise (siège du Patronat Ivoirien), Abidjan-Plateau à l'Angle duBoulevard de la republique et de l'Avenue Lamblin
SUCRIVOIRE	Mixte	23/06/2022	09:30:00	VISIOCONFERENCE
SMB	Ordinaire	21/06/2022	09:30:00	amphithéâtre de la CGECI sis Abidjan-Plateau, à l'Angle du Boulevard de la République et de l'Avenue Lamblin
SODECI	Ordinaire	21/06/2022	14:00:00	VISIOCONFERENCE
PALM CI	Mixte	21/06/2022	09:30:00	VISIOCONFERENCE
CFAO MOTORS CI	Ordinaire	21/06/2022	09:00:00	siège social sis Abidjan, 117, Boulevard de Marseille
SMB	Ordinaire	21/06/2022	09:30:00	amphithéâtre de la CGECI sis Abidjan-Plateau, à l'Angle du Boulevard de la République et de l'Avenue Lamblin
SOLIBRA	Ordinaire	20/06/2022	09:00:00	espace CRISTAL 8, rue du Chevalier de Clieu Zone 4 C "Salle PLATINUM" Abidjan
CIE CI	Ordinaire	20/06/2022	08:30:00	VISIOCONFERENCE
TOTAL SENEGAL S.A.	Ordinaire	17/06/2022	10:00:00	Hôtel PULLMAN DAKAR TERANGA et par visio-conférence
FILTISAC CI	Ordinaire	16/06/2022	09:00:00	Immeuble CRRAE-UMOA sis à Abidjan Plateau (RCI)
FILTISAC CI	Ordinaire	16/06/2022	10:00:00	Immeuble CRRAE-UEMOA sis à Abidjan Plateau
TOTAL	Ordinaire	16/06/2022	10:00:00	l'Hôtel Radisson Blu, sis à Abidjan Port- Bouët, route de l'Aéroport International Félix Houphouët Boigny
SOGB	Ordinaire	15/06/2022	11:00:00	Immeuble CRRAE-UEMOA sis à Abidjan Plateau
BERNABE CI	Ordinaire	15/06/2022	10:00:00	Salle Gewels du patronat Ivoirien (CGECI) sis à Abidjan plateau, immeuble MDE 01 BP 8666 ABIDJAN
SETAO CI	Ordinaire	15/06/2022	10:00:00	Hôtel TIAMA, à ABIDJAN-Plateau
SAPH CI	Mixte	13/06/2022	09:30:00	VISIOCONFERENCE
NEI-CEDA CI	Ordinaire	10/06/2022	10:00:00	Hôtel TIAMA, à ABIDJAN-Plateau
NSBC	Ordinaire	07/06/2022	10:30:00	Espace Latrille Events, situé à Abidjan- Cocody, Deux-plateaux
BOLLORE TRANSPORT & LOGISTICS	Ordinaire	31/05/2022	10:00:00	salle Kodjo EBOUCLE du palais de la culture sis à Treichville, Avenue Christiani à Abidjan.
SAFCA CI	Mixte	27/05/2022	10:00:00	Abidjan, 1 Rue des Carrosiers, Zone 3 C (Face de SOCOCE Treichville)
ORAGROUP	Mixte	25/05/2022	10:00:00	l'Hôtel 2 Février de LOME
ECOBANK TG	Ordinaire	25/05/2022	10:00:00	Salle des Fêtes du Sofitel Abidjan Hôtel Ivoire - Côte d'Ivoire
NESTLE CI	Ordinaire	20/05/2022	10:00:00	VISIOCONFERENCE
SIB	Ordinaire	18/05/2022	09:00:00	Maison de l'Entreprise (siège du Patronat Ivoirien), Abidjan-Plateau à l'Angle duBoulevard de la republique et de l'Avenue Lamblin
ONATEL BF	Ordinaire	12/05/2022	10:30:00	ROYAL BEACH HÔTEL, OUAGADOUGOU-BURKINA FASO
SGB CI	Ordinaire	06/05/2022	09:00:00	Espace Latrille Events, sis à Abidjan Commune de Cocody, aux Deux-Plateaux Boulevard Latrille
SONATEL	Mixte	28/04/2022	10:00:00	VISIOCONFERENCE, dans ses locaux situés au Technopole à Dakar
BANK OF AFRICA SN	Ordinaire	15/04/2022	09:30:00	Immeuble Elan II au 2ème Etage, Almadies, Zone 12, Route de Ngor à Dakar
BANK OF AFRICA BN	Ordinaire	13/04/2022	10:00:00	Hôtel GOLDEN TULIP à Cotonou
SICABLE	Ordinaire	07/04/2022	10:00:00	Hôtel TIAMA, à ABIDJAN
CORIS BANK INTERNATIONAL	Ordinaire	07/04/2022	09:00:00	Hôtel SOPATEL Silmandé SA, à Ouagadougou

**lundi 19 septembre 2022**

ECOBANK CI	Ordinaire	05/04/2022	10:00:00	l'Hôtel Radisson Blu, sis à Abidjan Port- Bouët, route de l'Aéroport International Félix Houphouët Boigny
BANK OF AFRICA ML	Ordinaire	05/04/2022	09:30:00	Siège de la banque à l'Immeuble BANK OF AFRICA, Avenue du Mali-Quartier ACI 2000
BANK OF AFRICA CI	Ordinaire	31/03/2022	10:00:00	Salle Jewels du patronat Ivoirien (CGECI) sis à Abidjan plateau, immeuble MDE 01 BP 8666 ABIDJAN
BANK OF AFRICA NG	Ordinaire	30/03/2022	10:00:00	Centre de Formation de la BOA-NIGER (BOA-Siège)
BANK OF AFRICA BF	Ordinaire	29/03/2022	10:00:00	Salle LAICO HOTEL OUAGA 2000

# L'actualité de la BRVM sur nos plateformes digitales

## Infos BRVM

Pour recevoir les informations boursières par SMS, souscrivez :



Côte d'Ivoire : \*430#  
Bénin : \*430\*15#



Côte d'Ivoire : #139#  
Burkina Faso : \*310#



Côte d'Ivoire : \*431#  
Niger : \*512\*9#  
Togo : \*310#

## Site web

[www.brvm.org](http://www.brvm.org)

## Application Mobile

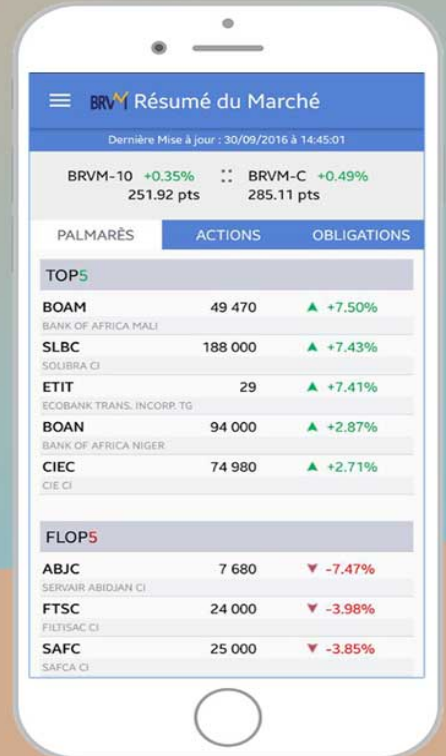

Disponible sur  
 Google play  
Disponible sur  
 App Store



Nous suivre sur :

