

BRVM 10	163,26
Variation Jour	↑ 0,08 %
Variation annuelle	↑ 6,35 %



BULLETIN OFFICIEL DE LA COTE

N° 106

vendredi 3 juin 2022

Site : www.brvm.org

BRVM Composite	207,37
Variation Jour	↓ -0,62 %
Variation annuelle	↑ 2,52 %

Evolution des indices

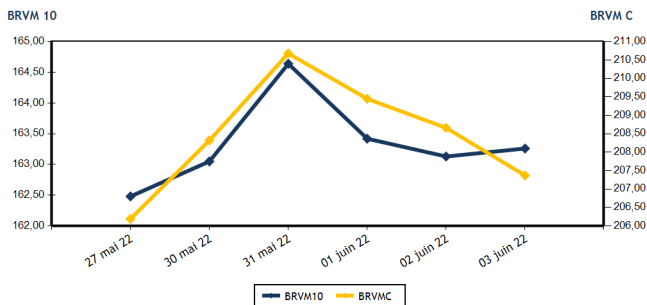

Volumes et valeurs transigés

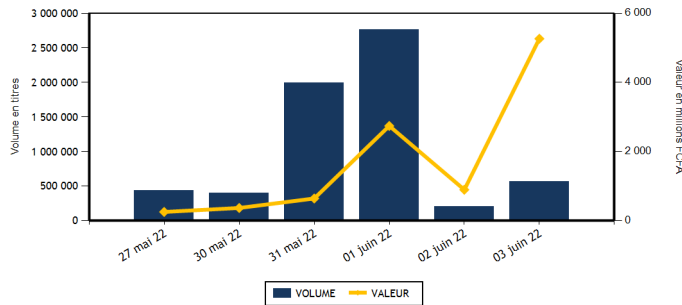

Actions	Niveau	Evol. Jour
Capitalisation boursière (FCFA)(Actions & Droits)	6 242 444 978 462	-0,62 %
Volume échangé (Actions & Droits)	67 071	-66,01 %
Valeur transigée (FCFA) (Actions & Droits)	207 105 447	-76,00 %
Nombre de titres transigés	41	-2,38 %
Nombre de titres en hausse	9	-25,00 %
Nombre de titres en baisse	19	18,75 %
Nombre de titres inchangés	13	-7,14 %

Obligations	Niveau	Evol. Jour
Capitalisation boursière (FCFA)	7 806 006 142 320	-0,18 %
Volume échangé	500 793	15 271,18 %
Valeur transigée (FCFA)	5 057 537 829	15 508,36 %
Nombre de titres transigés	9	-50,00 %
Nombre de titres en hausse	0	-100,00 %
Nombre de titres en baisse	5	66,67 %
Nombre de titres inchangés	4	-69,23 %

PLUS FORTES HAUSSES

Titres	Cours	Evol. Jour	Evol. annuelle
SETAO CI (STAC)	1 450	7,41 %	98,63 %
UNIWAX CI (UNXC)	1 500	7,14 %	-25,00 %
SICABLE CI (CABC)	1 020	6,81 %	0,49 %
TOTAL CI (TTLC)	2 350	5,86 %	11,90 %
BANK OF AFRICA ML (BOAM)	1 345	1,13 %	-9,43 %

PLUS FORTES BAISES

Titres	Cours	Evol. Jour	Evol. annuelle
NSIA BANQUE COTE D'IVOIRE (NSBC)	5 320	-7,48 %	-13,99 %
BOLLORE (SDSC)	1 670	-7,22 %	-35,02 %
SOLIBRA CI (SLBC)	120 000	-6,98 %	-23,08 %
VIVO ENERGY CI (SHEC)	810	-4,71 %	-5,81 %
BANK OF AFRICA SENEGAL (BOAS)	2 395	-3,04 %	1,91 %

INDICES SECTORIELS

Base = 100 au 14 juin 1999	Nombre de sociétés	Valeur	Evol. Jour	Evol. annuelle	Volume	Valeur	PER moyen
BRVM - INDUSTRIE	12	105,64	-1,91 %	-4,06 %	10 367	61 758 895	25,53
BRVM - SERVICES PUBLICS	4	480,72	-0,30 %	7,10 %	11 579	67 176 695	9,89
BRVM - FINANCES	15	77,14	-0,71 %	0,01 %	32 598	52 879 527	7,36
BRVM - TRANSPORT	2	407,33	-7,08 %	-34,53 %	1 173	1 963 585	6,52
BRVM - AGRICULTURE	5	335,99	-0,30 %	38,09 %	3 753	10 963 055	6,04
BRVM - DISTRIBUTION	7	369,86	1,05 %	-9,22 %	7 600	12 362 240	29,91
BRVM - AUTRES SECTEURS	1	1 789,13	7,41 %	98,63 %	1	1 450	17,41
BRVM - PETITES CAPITALISATIONS	-	-	-	-	-	-	-

Indicateurs	1er et 2è Comp.	BRVM PC
PER moyen du marché	8,13	
Taux de rendement moyen du marché	6,04	
Taux de rentabilité moyen du marché	6,49	
Nombre de sociétés cotées	46	
Nombre de lignes obligataires	100	
Volume moyen annuel par séance	1 367 636,00	
Valeur moyenne annuelle par séance	1 660 804 583,38	

Indicateurs	1er et 2è Comp.	BRVM PC
Ratio moyen de liquidité	5,73	
Ratio moyen de satisfaction	14,69	
Ratio moyen de tendance	256,26	
Ratio moyen de couverture	39,02	
Taux de rotation moyen du marché	0,01	
Prime de risque du marché	6,40	
Nombre de SGI participantes	28	

Définitions

Volume moyen annuel par séance = Valeur annuel échangé / nombre de séances
 Valeur moyenne annuelle par séance = Valeur annuelle échangée / nombre de séances
 Ratio moyen de liquidité = Moyenne des ratios de liquidité (Titres échangés / Volume des ordres de vente)
 Ratio moyen de satisfaction = Moyenne des ratios de satisfaction (Titres échangés / Volume des ordres d'achat)
 Ratio moyen de tendance = Moyenne des ratios de tendance (Volume des ordres d'achat / Volume des ordres de vente)
 Ratio moyen de couverture = Moyenne des ratios de couverture (Volume des ordres de vente / Volume des ordres d'achat)

Taux moyen de rotation = moyenne des taux de rotation des actions cotées (volume transigé / capi flottante)
 PER moyen du marché = moyenne des PER des actions cotées ayant un PER positif
 Taux de rendement moyen = moyenne des taux de rendement des actions cotées ayant distribué un dividende
 Taux de rentabilité moyen = moyenne des taux de rentabilité des actions cotées
 Prime de risque du marché = (1 / le PER moyen du marché) - le taux de référence actuel des emprunts d'Etat



BRVM - BOURSE REGIONALE DES VALEURS MOBILIERES
 BRVM - Société Anonyme au capital de 3.062.040.000 CFA - RC : CI - ABJ - 1997 - B - 208435 - CC : 9819725 - E
 Siège Social : Abidjan - CÔTE D'IVOIRE. Adresse : 18, Rue Joseph ANOMA (Rue des Banques) - Abidjan
 Tél : +225 20 32 66 85 / 86, Fax : +225 20 32 66 84, Mail : brvm@brvm.org, Site Web : www.brvm.org

MARCHE DES ACTIONS

Symbole	Titre	Cours Précédent	Cours du jour		Variation jour	Séance de cotation		Cours Référence	Variation de l'année précédente	Dernier dividende payé		Rdt. Net	PER
			Ouv.	Clôt.		Volume	Valeur			Montant net	Date		
SECTEUR - INDUSTRIE		105,64	points		-1,91 %								
CABC	SICABLE CI	955	1 020	1 020	6,81 %	50	51 000	1 020	0,49 %	133,00	2-août-21	13,04 %	150,60
FTSC	FILTISAC CI	1 300	1 300	1 295	-0,38 %	711	922 010	1 295	-22,92 %	235,00	30-juil.-21	18,15 %	
NEIC	NEI-CEDA CI	655	NC	NC	0,00 %			655	4,80 %	9,00	28-juin-01		8,53
NTLC	NESTLE CI	7 000	7 005	7 000	0,00 %	4 441	31 142 005	7 000	52,01 %	363,67	30-juil.-21	5,20 %	7,26
SEMC	CROWN SIEM CI	755	700	750	-0,66 %	101	70 750	750	-1,96 %	14,40	28-déc.-21	1,92 %	7,93
SIVC	AIR LIQUIDE CI	865	860	855	-1,16 %	103	88 565	855	-4,47 %	63,00	29-sept.-17		
SLBC	SOLIBRA CI	129 000	120 000	120 000	-6,98 %	11	1 320 000	120 000	-23,08 %	2 736,00	3-août-21	2,28 %	8,97
SMBC	SMB CI	7 200	7 100	7 195	-0,07 %	1 002	7 182 315	7 195	4,28 %	810,00	15-juil.-21	11,26 %	5,97
STBC	SITAB CI	5 800	5 800	5 800	0,00 %	3 505	20 329 000	5 800	-6,15 %	436,12	2-juil.-21	7,52 %	10,96
TTRC	TRITURAF CI-Ste en Liquidation	490	SP	SP	0,00 %			490	0,00 %	1 440,00	19-juil.-02		
UNLC	UNILEVER CI	4 850	NC	NC	0,00 %			4 850	-0,82 %	1 233,00	9-juil.-12		7,31
UNXC	UNIWAX CI	1 400	1 405	1 500	7,14 %	443	653 250	1 500	-25,00 %	18,00	16-juil.-21	1,20 %	22,22
TOTAL						10 367	61 758 895						25,53
SECTEUR - SERVICES PUBLICS		480,72	points		-0,30 %								
CIEC	CIE CI	2 300	2 300	2 295	-0,22 %	23	52 825	2 295	21,11 %	167,14	14-juil.-21	7,28 %	13,17
ONTBF	ONATEL BF	4 450	4 595	4 500	1,12 %	9 847	44 670 770	4 500	14,07 %	399,56	1-juin-21	8,88 %	9,45
SDCC	SODE CI	5 400	5 400	5 400	0,00 %	271	1 452 150	5 400	25,73 %	337,50	27-juil.-21	6,25 %	11,17
SNTS	SONATEL SN	14 650	14 600	14 560	-0,61 %	1 438	21 000 950	14 560	4,19 %	1 400,00	18-mai-22	9,62 %	5,77
TOTAL						11 579	67 176 695						9,89
SECTEUR - FINANCES		77,14	points		-0,71 %								
BICC	BICI CI	6 170	6 000	6 000	-2,76 %	11	66 000	6 000	-18,92 %	50,00	6-juil.-21	0,83 %	10,41
BOAB	BANK OF AFRICA BN	5 995	5 990	5 980	-0,25 %	181	1 035 310	5 980	12,83 %	546,00	25-mai-22	9,13 %	7,28
BOABF	BANK OF AFRICA BF	5 500	5 490	5 490	-0,18 %	403	2 210 670	5 490	-11,45 %	448,00	4-mai-22	8,16 %	5,69
BOAC	BANK OF AFRICA CI	5 200	5 200	5 100	-1,92 %	210	1 082 500	5 100	-12,89 %	374,00	28-avr.-22	7,33 %	6,13
BOAM	BANK OF AFRICA ML	1 330	1 330	1 345	1,13 %	2 600	3 490 975	1 345	-9,43 %	271,00	15-mai-19		11,75
BOAN	BANK OF AFRICA NG	6 500	6 100	6 500	0,00 %	123	757 800	6 500	27,45 %	567,30	12-mai-22	8,73 %	8,99
BOAS	BANK OF AFRICA SENEGAL	2 470	2 450	2 395	-3,04 %	1 618	3 781 350	2 395	1,91 %	161,01	1-juin-21	6,72 %	5,19
CBIBF	CORIS BANK INTERNATIONAL	9 500	9 005	9 500	0,00 %	3 081	28 359 600	9 500	-9,52 %	406,00	6-juil.-21	4,27 %	6,53
ECOC	ECOBANK COTE D'IVOIRE	4 485	4 485	4 485	0,00 %	827	3 709 095	4 485	-6,27 %	420,30	29-avr.-22	9,37 %	7,20
ETIT	ECOBANK TRANS. INCORP. TG	16	16	16	0,00 %	22 077	353 232	16	-11,11 %	1,21	28-avr.-17		1,49
NSBC	NSIA BANQUE COTE D'IVOIRE	5 750	5 410	5 320	-7,48 %	224	1 196 495	5 320	-13,99 %	77,69	27-juil.-20	1,46 %	5,55
ORGT	ORAGROUP TOGO	3 800	3 700	3 800	0,00 %	80	296 200	3 800	-9,31 %	59,52	17-juil.-20	1,57 %	13,32
SAFC	SAFCA CI	990	990	990	0,00 %	300	297 000	990	16,47 %	23,04	29-juil.-11		
SGBC	SOCIETE GENERALE COTE D'IVOIRE	14 600	14 600	14 600	0,00 %	224	3 300 610	14 600	37,80 %	368,30	30-juin-21	2,52 %	6,74
SIBC	SOCIETE IVOIRIENNE DE BANQUE	4 610	4 610	4 600	-0,22 %	639	2 942 690	4 600	15,43 %	360,00	23-juil.-21	7,83 %	6,76
TOTAL						32 598	52 879 527						7,36
SECTEUR - TRANSPORT		407,33	points		-7,08 %								
SDSC	BOLLORE	1 800	1 800	1 670	-7,22 %	1 173	1 963 585	1 670	-35,02 %	100,00	11-août-21	5,99 %	6,52
SVOC	MOVIS CI	2 395	SP	SP	0,00 %			2 395	0,00 %	270,00	5-juil.-99		

TOTAL

1 173

1 963 585

6,52

MARCHE DES ACTIONS

Symbole	Titre	Cours Précédent	Cours du jour		Variation jour	Séance de cotation		Cours Référence	Variation de l'année précédente	Dernier dividende payé		Rdt. Net	PER
			Ouv.	Clôt.		Volume	Valeur			Montant net	Date		
SECTEUR - AGRICULTURE		335,99	points		↓	-0,30 %							
PALC	PALM CI	12 700	12 710	12 775	0,59 %	416	5 287 495	12 775	82,76 %	102,51	27-août-21	0,80 %	4,65
SCRC	SUCRIVOIRE	910	910	915	0,55 %	2 841	2 602 165	915	-4,69 %	40,50	20-août-21	4,43 %	2,73
SICC	SICOR CI	9 900	NC	NC	0,00 %			9 900	93,36 %	1 919,00	25-sept.-00		6,00
SOGC	SOGB CI	6 600	6 600	6 590	-0,15 %	310	2 045 620	6 590	31,80 %	250,00	15-juil.-21	3,79 %	9,67
SPHC	SAPH CI	5 900	5 850	5 800	-1,69 %	186	1 027 775	5 800	11,65 %	132,30	24-août-21	2,28 %	7,14
TOTAL						3 753	10 963 055						6,04
SECTEUR - DISTRIBUTION		369,86	points		↑	1,05 %							
ABJC	SERVAIR ABIDJAN CI	1 700	1 580	1 700	0,00 %	212	350 800	1 700	-2,86 %	164,96	30-sept.-19		
BNBC	BERNABE CI	2 220	2 220	2 220	0,00 %	100	222 000	2 220	2,07 %	45,00	19-juil.-19		92,01
CFAC	CFAO MOTORS CI	795	740	800	0,63 %	2 999	2 279 200	800	-32,77 %	22,15	15-juil.-21	2,77 %	21,62
PRSC	TRACTAFRIC MOTORS CI	3 500	3 500	3 500	0,00 %	281	983 500	3 500	-16,67 %	162,90	2-sept.-21	4,65 %	11,68
SHEC	VIVO ENERGY CI	850	810	810	-4,71 %	652	538 235	810	-5,81 %	63,90	26-nov.-20	7,89 %	23,85
TTLC	TOTAL CI	2 220	2 350	2 350	5,86 %	2 265	5 331 960	2 350	11,90 %	109,31	27-sept.-21	4,65 %	13,28
TTLS	TOTAL SN	2 495	2 490	2 450	-1,80 %	1 091	2 656 545	2 450	24,05 %	223,60	30-juil.-21	9,13 %	17,01
TOTAL						7 600	12 362 240						29,91
AUTRES SECTEURS		1 789,13	points		↑	7,41 %							
STAC	SETAO CI	1 350	1 450	1 450	7,41 %	1	1 450	1 450	98,63 %	66,15	16-juil.-21	4,56 %	17,41
TOTAL						1	1 450						17,41
TOTAL - Marché des actions						67 071	207 105 447						

MARCHE DES DROITS

Symbole	Titre	Cours Précédent	Cours du jour		Variation jour	Séance de cotation		Cours Référence	Variation depuis l'origine	Parité	Periode de négociation	
			Ouv.	Clôt.		Volume	Valeur				Début	fin
TOTAL												
TOTAL - Marché des droits												

TROISIEME COMPARTIMENT - BRVM PETITES CAPITALISATIONS

Symbole	Titre	Cours Précédent	Cours du jour		Variation jour	Séance de cotation		Cours Référence	Variation depuis l'origine
			Ouv.	Clôt.		Volume	Valeur		
TOTAL									
TOTAL - 3ème Compartiment - BRVM PC									

Légende:
 (d) Ex-dividende (V) Variation par rapport au cours de référence
 Cours du jour: Ouv.: Ouverture Clôt.: Clôture Moy.: Moyen
 Mentions : NC: Non Coté Ex-c: Ex-coupon Ex-d: Ex-droit SP: Suspendu Val-T: Valeur Théorique
 PER = Cours / BNPA selon les données disponibles Rdt. Net: Rendement net (DNPA / Cours)
 Comp.: 1 - Premier Compartiment 2 - Second Compartiment 3 - Compartiment de croissance
 Ratio de liquidité = Titres échangés / Volume des ordres de vente
 : Progression de l'indice sectoriel : Stabilité de l'indice sectoriel : Recul de l'indice sectorie

MARCHE DES OBLIGATIONS

Symbole	Titre	Valeur nominale	Cours Précédent	Cours du jour	Cours Référence	Séance de cotation		Coupon couru	Coupon d'intérêt		Type Amort	
						Volume	Valeur	Période	Montant net	Eché.		
OBLIGATIONS D'ETAT												
EOM.01	ETAT DU MALI 6.20% 2016-2023	1 665	1 782	NC	1 781.55			3,11	A	103,23	23-mai-23	ACD
EOM.02	Etat du Mali 6.50% 2017-2024	4 000	4 000	3 800	3 800	71	269 800	31,34	A	260,00	20-avr.-23	AC
EOM.03	ETAT DU MALI 6,50 % 2018-2025	8 000	8 000	NC	8 000			429,18	A	650,00	5-oct.-22	AC
EOM.04	ETAT DU MALI 6,50% 2019-2027	10 000	10 000	NC	10 000			580,55	A	650,00	12-juil.-22	AC
EOM.05	ETAT DU MALI 6,50% 2020-2028	10 000	9 999	NC	9 999			121,10	A	650,00	27-mars-23	ACD
EOM.06	ETAT DU MALI 6,50% 2020-2027	10 000	10 000	9 500	9 500	100	950 000	329,45	A	650,00	30-nov.-22	AC
EOM.07	ETAT DU MALI 6.50% 2021-2031	10 000	9 999	9 999	9 999	21	209 979	85,48	A	650,00	16-avr.-23	AC
EOS.05	ETAT SENEGAL 6.50% 2013-2023	10 000	10 000	NC	10 000			224,45	S	325,00	29-juil.-22	ACD
EOS.07	ETAT SENEGAL 6.30% 2015-2025	10 000	10 700	NC	10 700			15,53	S	317,59	25-nov.-22	ACD
TPBF.010	TPBF 6,50% 2020 - 2028	10 000	10 700	NC	10 700			132,47	S	325,00	20-sept.-22	ACD
TPBF.011	TPBF 6,50 % 2020-2028	10 000	10 000	NC	10 000			260,36	S	325,00	9-juil.-22	ACD
TPBF.012	TPBF 6.50% 2021-2031	10 000	10 700	NC	10 700			123,64	S	325,00	25-sept.-22	ACD
TPBF.013	TPBF 6,50 % 2021 - 2031	10 000	10 500	NC	10 500			265,75	S	325,00	6-juil.-22	ACD
TPBF.04	TPBF 6.50% 2017-2027	10 000	10 700	NC	10 700			219,04	S	322,33	31-juil.-22	ACD
TPBF.05	TPBF 6,50% 2017-2024	10 000	10 700	NC	10 700			278,57	S	325,00	29-juin-22	ACD
TPBF.06	TPBF 6.50% 2018-2025	10 000	10 700	NC	10 700			320,55	S	324,11	5-juin-22	ACD
TPBF.07	TPBF 6,50% 2018- 2025	10 000	10 000	NC	10 000			33,56	S	325,00	15-nov.-22	AC
TPBF.08	TPBF 6,50% 2019-2027	10 000	10 000	NC	10 000			49,86	S	327,67	6-nov.-22	ACD
TPBF.09	TPBF 6,50% 2019 - 2027	10 000	10 700	NC	10 700			99,45	S	325,00	8-oct.-22	ACD
TPBJ.03	TPBJ 6,50% 2020-2028	10 000	10 000	NC	10 000			502,19	A	650,00	25-août-22	AC
TPBJ.04	TPBJ 5,50 % 2022-2037	10 000	10 000	NC	10 000			141,64	A	550,00	1-mars-23	AC
TPBJ.05	TPBJ 5,85 % 2022-2042	10 000	10 000	NC	10 000			150,66	A	585,00	1-mars-23	ACD
TPCI.017	TPCI 3% 2014-2024	10 000	10 000	NC	10 000			136,81	S	150,00	19-juin-22	ACD
TPCI.019	TPCI 5.99% 2015-2025	10 000	10 000	NC	10 000			32,82	A	599,00	14-mai-23	ACD
TPCI.020	TPCI 5.85% 2015-2022	10 000	10 000	NC	10 000			94,30	S	292,50	5-oct.-22	ACD
TPCI.021	TPCI 6% 2016-2028	10 000	10 700	NC	10 700			92,05	A	600,00	8-avr.-23	ACD
TPCI.022	TPCI 5.90% 2016 - 2026	10 000	10 000	NC	10 000			570,60	A	590,00	15-juin-22	ACD
TPCI.023	TPCI 5.90% 2016-2026	10 000	10 215	NC	10 215			320,05	A	590,00	17-nov.-22	ACD
TPCI.024	TPCI 6.25% 2017-2029	10 000	10 700	NC	10 700			109,29	S	312,50	30-sept.-22	ACD
TPCI.025	TPCI 5,95% 2017-2024 A	10 000	10 000	NC	10 000			65,03	S	297,50	24-oct.-22	ACD
TPCI.026	TPCI 5,95% 2017-2024 B	10 000	10 100	10 100	10 100	500 000	5 050 000 000	38,80	S	297,50	10-nov.-22	ACD
TPCI.027	TPCI 6% 2017-2025	10 000	10 250	NC	10 250			257,14	S	300,00	29-juin-22	ACD
TPCI.028	TPCI 6% 2018 - 2026	10 000	10 700	NC	10 700			501,37	A	600,00	2-août-22	ACD
TPCI.029	TPCI 6% 2018-2026	10 000	10 000	NC	10 000			373,15	A	600,00	19-oct.-22	ACD
TPCI.030	TPCI 5,95% 2018-2025	8 000	8 216	NC	8 216			224,31	S	237,35	13-juin-22	ACD
TPCI.031	TPCI 5,75% 2019 - 2026	10 000	10 230	NC	10 230			548,22	A	575,00	20-juin-22	ACD
TPCI.032	TPCI 2,23% 2019-2026	10 000		NC				637,84	A	669,00	20-juin-22	ACD
TPCI.033	TPCI 5.75% 2019-2026	8 000	8 560	NC	8 560			94,52	A	460,00	20-mars-23	ACD
TPCI.034	TPCI 6% 2019-2029	8 750	8 750	NC	8 750			107,88	A	525,00	20-mars-23	ACD
TPCI.035	TPCI 5,75% 2019 -2026	10 000	10 000	NC	10 000			515,14	A	575,00	11-juil.-22	ACD
TPCI.036	TPCI 5,75% 2019- 2026	10 000	10 180	NC	10 180			450,55	A	575,00	21-août-22	ACD
TPCI.037	TPCI 5,80% 2019-2026	10 000	10 290	NC	10 290			287,62	A	580,00	4-déc.-22	ACD
TPCI.038	TPCI 5,75% 2019-2026	10 000	10 000	NC	10 000			285,14	A	575,00	4-déc.-22	ACD
TPCI.039	TPCI 5,75% 2019 - 2026	10 000	10 700	NC	10 700			360,75	A	575,00	17-oct.-22	ACD
TPCI.040	TPCI 5,75% 2019-2026	10 000	10 200	NC	10 200			226,85	A	575,00	10-jan.-23	ACD
TPCI.041	TPCI 5,80% 2020-2027	10 000	10 700	NC	10 700			150,96	A	580,00	28-févr.-23	ACD
TPCI.042	TPCI 5,90% 2020-2030	10 000	10 500	NC	10 500			153,56	A	590,00	28-févr.-23	ACD
TPCI.043	TPCI 5,90% 2020 - 2030	10 000	10 000	NC	10 000			66,27	A	590,00	23-avr.-23	ACD
TPCI.044	TPCI 5,80% 2020 - 2027	10 000	10 075	NC	10 075			65,15	A	580,00	23-avr.-23	ACD
TPCI.045	TPCI 5,80% 2020 -2027	10 000	10 195	NC	10 195			559,34	A	580,00	16-juin-22	ACD
TPCI.046	TPCI 5,90% 2020 - 2030	10 000	10 500	NC	10 500			568,99	A	590,00	16-juin-22	ACD
TPCI.047	TPCI 5,80% 2020 - 2027	10 000	10 250	NC	10 250			559,34	A	580,00	16-juin-22	ACD
TPCI.048	TPCI 5,80% 2020- 2027	10 000	10 000	NC	10 000			491,01	A	580,00	29-juil.-22	ACD
TPCI.049	TPCI 5,90% 2020- 2030	10 000	10 085	NC	10 085			499,48	A	590,00	29-juil.-22	ACD
TPCI.050	TPCI 5,90% 2020-2030	10 000	10 000	NC	10 000			450,99	A	590,00	28-août-22	ACD
TPCI.051	TPCI 5,80% 2020-2027	10 000	10 100	NC	10 100			387,73	A	580,00	2-oct.-22	ACD
TPCI.052	TPCI 5,90 % 2020-2030	10 000	10 700	NC	10 700			394,41	A	590,00	2-oct.-22	ACD
TPCI.053	TPCI 5,80% 2020-2027	10 000	10 600	NC	10 600			346,41	A	580,00	28-oct.-22	ACD
TPCI.054	TPCI 5,90% 2020-2030	10 000	10 300	NC	10 300			352,38	A	590,00	28-oct.-22	ACD
TPCI.055	TPCI 5,80% 2020 -2027	10 000	10 500	NC	10 500			255,84	A	580,00	24-déc.-22	ACD

vendredi 3 juin 2022

TPCI.056	TPCI 5,90% 2020- 2030	10 000	10 700	NC	10 700			260,25	A	590,00	24-déc.-22	ACD
TPCI.057	TPCI 5,80% 2020-2027	10 000	10 000	NC	10 000			309,86	A	580,00	20-nov.-22	ACD
TPCI.058	TPCI 5,80% 2021-2028	10 000	10 400	NC	10 400			136,66	A	580,00	9-mars-23	ACD
TPCI.059	TPCI 5,90% 2021-2031	10 000	10 500	NC	10 500			139,01	A	590,00	9-mars-23	ACD
TPCI.060	TPCI 5,80% 2021-2028	10 000	10 000	NC	10 000			613,37	A	580,00	13-mai-22	ACD
TPCI.061	TPCI 5,90% 2021-2031	10 000	10 050	NC	10 050			623,95	A	590,00	13-mai-22	ACD
TPCI.062	TPCI 5,80 % 2021 -2028	10 000	10 700	NC	10 700			537,10	A	580,00	30-juin-22	ACD
TPCI.063	TPCI 5,90% 2021 -2031	10 000	10 000	NC	10 000			537,60	A	590,00	30-juin-22	ACD
TPCI.064	TPCI 5,80 % 2021 - 2028	10 000	10 180	NC	10 180			462,41	A	580,00	16-août-22	ACD
TPCI.065	TPCI 5,90% 2021-2031	10 000	10 500	NC	10 500			397,64	A	590,00	30-sept.-22	ACD
TPCI.066	TPCI 5,90% 2021-2031	10 000	10 150	NC	10 150			339,45	A	590,00	5-nov.-22	ACD
TPCI.067	TPCI 5,90 % 2021-2036	10 000	10 000	NC	10 000			273,18	A	590,00	16-déc.-22	ACD
TPCI.068	TPCI 5,90 % 2022-2037	10 000	10 700	NC	10 700			197,21	A	590,00	1-févr.-23	ACD
TPCI.069	TPCI 5,75 % 2022-2037	10 000	10 000	10 000	10 000	55	575 000	115,00	A	575,00	22-mars-23	ACD
TPNE.01	TRESOR PUBLIC DU NIGER 6,50% 2019-2026	10 000	10 700	NC	10 700			119,32	A	650,00	28-mars-23	ACD
TPNE.02	TRESOR PUBLIC DU NIGER 6,50% 2019 - 2026	10 000	10 700	10 700	10 700	180	1 807 000	544,93	A	650,00	1-août-22	ACD
TPNE.03	TRESOR PUBLIC DU NIGER 6,5% 2020-2027	10 000	10 700	NC	10 700			546,71	A	650,00	31-juil.-22	ACD
TPNE.04	TRESOR PUBLIC DU NIGER 6,30% 2021-2031	10 000	10 500	NC	10 500			488,47	A	630,00	24-août-22	ACD
TOTAL						500 427	5 053 811 779					

OBLIGATIONS REGIONALES

BIDC.04	BIDC-EBID 6.10% 2017-2027	7 500	8 025	NC	8 025			441,21	A	457,50	16-juin-22	ACD
BIDC.05	BIDC-EBID 6,40% 2019-2026	10 000	10 700	NC	10 700			251,05	S	320,00	12-juil.-22	ACD
BIDC.06	BIDC-EBID 6,50 % 2021-2028	10 000	10 700	NC	10 700			350,82	S	322,33	18-mai-22	ACD
CRRH.01	CRRH-UEMOA 6.10% 2012-2022	10 000	9 925	NC	9 925			185,36	S	305,00	13-août-22	AC
CRRH.02	CRRH-UEMOA 6.10% 2012-2024	10 000	10 000	NC	10 000			230,86	S	305,00	17-juil.-22	AC
CRRH.03	CRRH-UEMOA 6% 2013-2023	10 000	10 000	NC	10 000			62,30	S	300,00	26-oct.-22	AC
CRRH.04	CRRH-UEMOA 6% 2014-2024	10 000	9 975	NC	9 975			255,49	S	300,00	30-juin-22	AC
CRRH.05	CRRH-UEMOA 5.85% 2015-2025	10 000	10 000	NC	10 000			240,41	S	290,10	4-juil.-22	AC
CRRH.06	CRRH-UEMOA 5.85% 2016-2026	10 000	10 230	NC	10 230			244,02	S	292,50	3-juil.-22	ACD
CRRH.07	CRRH-UEMOA 5.95% 2017-2029	6 250	6 249	NC	6 249.38			17,18	S	185,94	17-nov.-22	AC
CRRH.08	CRRH-UEMOA 5.95% 2018-2030	7 500	7 500	NC	7 500			201,06	S	223,13	21-juin-22	AC
CRRH.09	CRRH-UEMOA 6.05% 2018-2033	8 000	8 000	NC	8 000			218,07	S	242,00	21-juin-22	AC
TOTAL						0	0					

OBLIGATIONS PRIVEES

BHSN.01	DIASPORA BONDS BHS 6,25% 2019-	10 000	10 700	10 600	10 600	116	1 166 000	246,57	S	309,93	10-juil.-22	ACD
FNSBC.01	FCTC NSIA BANQUE 7 % 2020-2025	6 667	6 667	NC	6 666.66			98,17	T	114,33	16-juin-22	ACD
FTMC.01	FCTC TEYLIMOM IMMO 7 % 2021-2028	10 000	10 500	NC	10 500			162,18	T	171,50	8-juin-22	ACD
ORGT.02	ORAGROUP SA 7,15% 2021-2028	10 000	10 700	10 001	10 001	50	500 050	148,47	S	715,00	26-oct.-22	ACD
PADS.03	PAD 6,60% 2020-2027	10 000	10 200	NC	10 200			81,15	S	330,00	19-oct.-22	ACD
SNLC.01	SENELEC 6,50% 2018-2025	6 000	6 420	NC	6 420			72,07	S	195,00	27-sept.-22	AC
SNTS.02	SONATEL 6,50% 2020-2027	10 000	10 600	10 300	10 300	200	2 060 000	231,01	S	302,99	16-juil.-22	ACD
TOTAL						366	3 726 050					

SUKUK ET TITRES ASSIMILES

SUKCI.S2	SUKUK CI 5.75% 2016-2023	10 000	10 500	NC	10 500			140,56	S	293,89	7-sept.-22	ACD
SUKSN.S2	SUKUK SN 6% 2016-2026	10 000	10 600	NC	10 600			213,33	S	301,67	26-juil.-22	ACD
SUKTG.S1	SUKUK TG 6.5% 2016-2026	10 000	10 700	NC	10 700			217,78	S	371,86	17-août-22	ACD
TOTAL						0	0					

TOTAL - Marché des obligations

500 793 5 057 537 829

Légende :
 (#) (*) Ex-Coupon couru (#)Cours de référence amorti / Coupon couru Ex-c (#)Ex-marge de profits
 Cours du jour: Ouv.: Ouverture Clôt.: Clôture Moy.: Moyen
 Type Amort: Type d'Amortissement IF: In Fine AC: Amortissement Constant AD: Amortissement Dégressif ACD: Amortissement Constant Différé
 Période: Périodicité de paiement des coupons A: Annuelle S: Semestrielle T: Trimestrielle
 Eché: Échéance de paiement des intérêts
 Mentions: NC: Non Coté Ex-c: Ex-coupon ou Ex-droit SP: Suspendu

INFORMATIONS

OPERATIONS EN COURS

Emetteur	Opération
ONATEL BF	Païement de dividendes de 416,5791 F CFA net par action, le 15/06/2022
SGB CI	Païement de dividendes de 1 004,93 F CFA net par action, le 10/06/2022

AVIS

Entité	N°	Nature	Objet
--------	----	--------	-------

COMMUNIQUES

Emetteur	N°	Nature	Objet
CIE CI	20220603-14	Communiqué-Avis de Convocation	Formulaire d'inscription participation assemblée générale ordinaire - CIE
CIE CI	20220603-13	Communiqué-Avis de Convocation	Ordre du jour convocation - CIE
CIE CI	20220603-12	Etats financiers	Etats financiers Exercice 2021 - CIE
CIE CI	20220603-11	Communiqué-Avis de Convocation	Avis de convocation - assemblée Générale Ordinaire - CIE
CIE CI	20220603-10	Pouvoir	Pouvoir - CIE
CIE CI	20220603-9	Communiqué-Avis de Convocation	Formulaire de vote par correspondance en vue de l'Assemblée Générale Ordinaire - CIE
SOLIBRA	20220603-8	Communiqué-Avis de Convocation	Formulaire de vote par correspondance en vue de l'Assemblée Générale Ordinaire - SOLIBRA
CFAO MOTORS CI	20220603-7	Projet de Résolutions	Projet texte de résolutions en vue de l'Assemblée Générale Ordinaire - CFAO MOTORS CI
SMB	20220603-6	Pouvoir	Pouvoir SMB
SOLIBRA	20220603-5	Pouvoir	Pouvoir en vue de l'Assemblée Générale Ordinaire - SOLIBRA
SMB	20220603-4	Etats financiers	Etats Financiers validés par le CAC non approuvés en AGO - SMB
SOLIBRA	20220603-3	Communiqué-Avis de Convocation	Assemblée Générale Ordinaire - SOLIBRA
SMB	20220603-2	Communiqué-Avis de Convocation	Assemblée Générale Ordinaire - SMB
CFAO MOTORS CI	20220603-1	Communiqué-Avis de Convocation	Assemblée Générale Ordinaire - CFAO MOTORS CI
SOLIBRA	20220603	Etats financiers	Etats financiers Exercice 2021 - SOLIBRA

QUANTITES RESIDUELLES

MARCHE DES ACTIONS

Symbole	Titre	Quantité résiduelle à l'achat	Cours Achat / Vente		Quantité résiduelle à la vente	Cours de Référence
ABJC	SERVAIR ABIDJAN CI	492	1,600	/ 1,700	372	1 700
BICC	BICI CI	33	6,000	/ 6,165	484	6 000
BNBC	BERNABE CI	510	2,220	/ 2,385	143	2 220
BOAB	BANK OF AFRICA BN	100	5,600	/ 5,970	10	5 980
BOABF	BANK OF AFRICA BF	5	5,310	/ 5,490	607	5 490
BOAC	BANK OF AFRICA CI	44	5,100	/ 5,200	7 016	5 100
BOAM	BANK OF AFRICA ML	10	1,330	/ 1,345	163	1 345
BOAN	BANK OF AFRICA NG	10	6,050	/ 6,575	390	6 500
BOAS	BANK OF AFRICA SENEGAL	3 393	2,300	/ 2,395	30	2 395
CABC	SICABLE CI	445	Marché	/		1 020
CBIBF	CORIS BANK INTERNATIONAL	8	9,020	/ 9,500	141	9 500
CFAC	CFAO MOTORS CI	316	740	/ 800	3 052	800
CIEC	CIE CI	5 495	2,250	/ 2,295	63	2 295
ECOC	ECOBANK COTE D'IVOIRE	10	4,405	/ 4,485	1 009	4 485
ETIT	ECOBANK TRANS. INCORP. TG	3 548 420	15	/ 16	6 992 912	16
FTSC	FILTISAC CI	50	1,290	/ 1,295	1 168	1 295
NEIC	NEI-CEDA CI	334	645	/ 650	100	655
NSBC	NSIA BANQUE COTE D'IVOIRE	125	5,325	/ 5,700	2	5 320
NTLC	NESTLE CI	3	6,955	/ 7,000	6 511	7 000
ONTBF	ONATEL BF	40	4,465	/ 4,500	1	4 500
ORGT	ORAGROUP TOGO	172	3,700	/ 3,800	145	3 800
PALC	PALM CI	2	12,710	/ 12,775	27	12 775
PRSC	TRACTAFRIC MOTORS CI	14	3,450	/ 3,500	1 817	3 500
SAFC	SAFCA CI	380	990	/ 1,000	10 060	990
SCRC	SUCRIVOIRE	1 128	910	/		915
SDCC	SODE CI	42	5,400	/ 5,420	500	5 400
SDSC	BOLLORE	472	1,670	/ 1,800	117	1 670
SEMC	CROWN SIEM CI	38	705	/ 750	99	750
SGBC	SOCIETE GENERALE COTE D'IVOIRE	32	14,600	/ 14,995	125	14 600
SHEC	VIVO ENERGY CI	941	810	/ 850	1 434	810
SIBC	SOCIETE IVOIRIENNE DE BANQUE	7	4,550	/ 4,605	241	4 600
SICC	SICOR CI	20	10,095	/		9 900
SIVC	AIR LIQUIDE CI	21 760	825	/ 855	72	855
SLBC	SOLIBRA CI	2	122,000	/		120 000
SMBC	SMB CI	23	7,005	/ 7,195	1 141	7 195
SNTS	SONATEL SN	6	14,570	/ 14,610	740	14 560
SOGC	SOGB CI	468	6,590	/ 6,620	18	6 590
SPHC	SAPH CI			/ 5,800	78	5 800
STAC	SETAO CI	10	1,400	/		1 450
STBC	SITAB CI	55	5,810	/		5 800
SVOC	MOVIS CI			/		2 395
TTLC	TOTAL CI	60	2,225	/ 2,350	133	2 350
TTLS	TOTAL SN	1 000	2,345	/ 2,450	640	2 450
TTRC	TRITURAF CI-Ste en Liquidation			/		490
UNLC	UNILEVER CI	77	Marché	/		4 850
UNXC	UNIWAX CI	10	1,460	/ 1,490	63	1 500

QUANTITES RESIDUELLES

MARCHE DES DROITS

Symbole	Titre	Quantité résiduelle à l'achat	Cours Achat / Vente	Quantité résiduelle à la vente	Cours de Référence
---------	-------	-------------------------------	---------------------	--------------------------------	--------------------

TROISIEME COMPARTIMENT - BRVM PETITES CAPITALISATIONS

Symbole	Titre	Quantité résiduelle à l'achat	Cours Achat / Vente	Quantité résiduelle à la vente	Cours de Référence
---------	-------	-------------------------------	---------------------	--------------------------------	--------------------

QUANTITES RESIDUELLES

MARCHE DES OBLIGATIONS

Symbole	Titre	Quantité résiduelle à l'achat	Cours Achat / Vente		Quantité résiduelle à la vente	Cours de Référence	
BHSN.O1	DIASPORA BONDS BHS 6,25% 2019-	94	10,000	/	10,600	368	10 600
FNSBC.O1	FCTC NSIA BANQUE 7 % 2020-2025	15	6,666.66	/			6 667
FTIMC.O1	FCTC TEYLIM IMMO 7 % 2021-2028			/	10,500	1 590	10 500
ORGT.O2	ORAGROUP SA 7,15% 2021-2028	20	10,001	/	10,700	1 955	10 001
PADS.O3	PAD 6,60% 2020-2027			/			10 200
SNLC.O1	SENELEC 6,50% 2018-2025	16	6,120	/			6 420
SNTS.O2	SONATEL 6,50% 2020-2027	1 000	10,000	/	10,300	800	10 300
EOM.O1	ETAT DU MALI 6.20% 2016-2023			/			1 782
EOM.O2	Etat du Mali 6.50% 2017-2024			/	3,999.60	16	3 800
EOM.O3	ETAT DU MALI 6,50 % 2018-2025			/	7,600	25	8 000
EOM.O4	ETAT DU MALI 6,50% 2019-2027			/			10 000
EOM.O5	ETAT DU MALI 6,50% 2020-2028			/			9 999
EOM.O6	ETAT DU MALI 6,50% 2020-2027			/	10,700	2 490	9 500
TPCI.O68	TPCI 5,90 % 2022-2037			/	10,700	1 964	10 700
TPCI.O69	TPCI 5,75 % 2022-2037			/	10,000	9 995	10 000
TPNE.O1	TRESOR PUBLIC DU NIGER 6,50% 2019-2026			/			10 700
TPNE.O2	TRESOR PUBLIC DU NIGER 6,50% 2019 - 2026			/	10,700	40	10 700
TPNE.O3	TRESOR PUBLIC DU NIGER 6,5% 2020-2027			/	10,700	70	10 700
TPNE.O4	TRESOR PUBLIC DU NIGER 6,30% 2021-2031			/	10,500	2 980	10 500
TPCI.O62	TPCI 5,80 % 2021 -2028			/			10 700
TPCI.O63	TPCI 5,90% 2021 -2031			/			10 000
TPCI.O64	TPCI 5,80 % 2021 - 2028			/			10 180
TPCI.O65	TPCI 5,90% 2021-2031			/			10 500
TPCI.O66	TPCI 5,90% 2021-2031			/	10,000	9 976	10 150
TPCI.O67	TPCI 5,90 % 2021-2036			/			10 000
TPCI.O56	TPCI 5,90% 2020- 2030			/			10 700
TPCI.O57	TPCI 5,80% 2020-2027			/			10 000
TPCI.O58	TPCI 5,80% 2021-2028			/			10 400
TPCI.O59	TPCI 5,90% 2021-2031			/	10,240	5 000	10 500
TPCI.O60	TPCI 5,80% 2021-2028			/			10 000
TPCI.O61	TPCI 5,90% 2021-2031			/			10 050
TPCI.O50	TPCI 5,90% 2020-2030			/			10 000
TPCI.O51	TPCI 5,80% 2020-2027			/			10 100
TPCI.O52	TPCI 5,90 % 2020-2030			/			10 700
TPCI.O53	TPCI 5,80% 2020-2027			/			10 600
TPCI.O54	TPCI 5,90% 2020-2030			/			10 300
TPCI.O55	TPCI 5,80% 2020 -2027			/			10 500
TPCI.O44	TPCI 5,80% 2020 - 2027			/			10 075
TPCI.O45	TPCI 5,80% 2020 -2027			/			10 195
TPCI.O46	TPCI 5,90% 2020 - 2030			/			10 500
TPCI.O47	TPCI 5,80% 2020 - 2027			/			10 250
TPCI.O48	TPCI 5,80% 2020- 2027			/			10 000
TPCI.O49	TPCI 5,90% 2020- 2030			/			10 085
TPCI.O38	TPCI 5,75% 2019-2026			/			10 000
TPCI.O39	TPCI 5,75% 2019 - 2026			/			10 700
TPCI.O40	TPCI 5,75% 2019-2026			/			10 200
TPCI.O41	TPCI 5,80% 2020-2027			/			10 700
TPCI.O42	TPCI 5,90% 2020-2030			/			10 500
TPCI.O43	TPCI 5,90% 2020 - 2030			/			10 000

vendredi 3 juin 2022

TPCI.032	TPCI 2,23% 2019-2026			/			10 000
TPCI.033	TPCI 5.75% 2019-2026			/	8,560	4 980	8 560
TPCI.034	TPCI 6% 2019-2029			/			8 750
TPCI.035	TPCI 5,75% 2019 -2026			/			10 000
TPCI.036	TPCI 5,75% 2019- 2026			/			10 180
TPCI.037	TPCI 5,80% 2019-2026			/			10 290
TPCI.026	TPCI 5,95% 2017-2024 B			/			10 100
TPCI.027	TPCI 6% 2017-2025			/			10 250
TPCI.028	TPCI 6% 2018 - 2026			/	10,700	42	10 700
TPCI.029	TPCI 6% 2018-2026			/			10 000
TPCI.030	TPCI 5,95% 2018-2025			/			8 216
TPCI.031	TPCI 5,75% 2019 - 2026			/			10 230
TPCI.020	TPCI 5.85% 2015-2022			/			10 000
TPCI.021	TPCI 6% 2016-2028			/	10,700	1 973	10 700
TPCI.022	TPCI 5.90% 2016 - 2026			/			10 000
TPCI.023	TPCI 5.90% 2016-2026			/			10 215
TPCI.024	TPCI 6.25% 2017-2029			/			10 700
TPCI.025	TPCI 5,95% 2017-2024 A			/			10 000
TPBF.09	TPBF 6,50% 2019 - 2027			/			10 700
TPBJ.03	TPBJ 6,50% 2020-2028			/			10 000
TPBJ.04	TPBJ 5,50 % 2022-2037			/			10 000
TPBJ.05	TPBJ 5,85 % 2022-2042			/			10 000
TPCI.017	TPCI 3% 2014-2024			/			10 000
TPCI.019	TPCI 5.99% 2015-2025			/			10 000
TPBF.013	TPBF 6,50 % 2021 - 2031			/	10,500	4 785	10 500
TPBF.04	TPBF 6.50% 2017-2027			/			10 700
TPBF.05	TPBF 6,50% 2017-2024			/			10 700
TPBF.06	TPBF 6.50% 2018-2025			/	10,500	280	10 700
TPBF.07	TPBF 6,50% 2018- 2025			/			10 000
TPBF.08	TPBF 6,50% 2019-2027			/			10 000
EOM.07	ETAT DU MALI 6.50% 2021-2031			/	10,000	1 020	9 999
EOS.05	ETAT SENEGAL 6.50% 2013-2023			/			10 000
EOS.07	ETAT SENEGAL 6.30% 2015-2025			/			10 700
TPBF.010	TPBF 6,50% 2020 - 2028			/			10 700
TPBF.011	TPBF 6,50 % 2020-2028			/			10 000
TPBF.012	TPBF 6.50% 2021-2031	200	10,000	/			10 700
BIDC.04	BIDC-EBID 6.10% 2017-2027			/	8,025	184	8 025
BIDC.05	BIDC-EBID 6,40% 2019-2026			/			10 700
BIDC.06	BIDC-EBID 6,50 % 2021-2028			/			10 700
CRRH.01	CRRH-UEMOA 6.10% 2012-2022			/			9 925
CRRH.02	CRRH-UEMOA 6.10% 2012-2024			/			10 000
CRRH.03	CRRH-UEMOA 6% 2013-2023			/			10 000
CRRH.04	CRRH-UEMOA 6% 2014-2024			/			9 975
CRRH.05	CRRH-UEMOA 5.85% 2015-2025			/			10 000
CRRH.06	CRRH-UEMOA 5.85% 2016-2026			/			10 230
CRRH.07	CRRH-UEMOA 5.95% 2017-2029			/			6 249
CRRH.08	CRRH-UEMOA 5.95% 2018-2030			/			7 500
CRRH.09	CRRH-UEMOA 6.05% 2018-2033			/			8 000

SUKUK ET TITRES ASSIMILES

Symbole	Titre	Quantité résiduelle à l'achat	Cours Achat / Vente	Quantité résiduelle à la vente	Cours de Référence
SUKCI.S2	SUKUK CI 5.75% 2016-2023		/		10 500
SUKSN.S2	SUKUK SN 6% 2016-2026		/		10 600
SUKTG.S1	SUKUK TG 6.5% 2016-2026		/		10 700

CALENDRIER DES ASSEMBLEES GENERALES

ANNEE : 2022

Société	Nature	Date	Heure	Lieu
SODECI	Ordinaire	21/06/2022	14:00:00	VISIOCONFERENCE
PALM CI	Mixte	21/06/2022	09:30:00	VISIOCONFERENCE
CFAO MOTORS CI	Ordinaire	21/06/2022	09:00:00	siège social sis Abidjan, 117, Boulevard de Marseille
SMB	Ordinaire	21/06/2022	09:30:00	amphithéâtre de la CGECI sis Abidjan-Plateau, à l'Angle du Boulevard de la République et de l'Avenue Lamblin
SOLIBRA	Ordinaire	20/06/2022	09:00:00	espace CRISTAL 8, rue du Chevalier de Clieu Zone 4 C "Salle PLATINUM" Abidjan
CIE CI	Ordinaire	20/06/2022	08:30:00	siège social, Abidjan 1, avenue Cristiani 01 BP 6923
TOTAL SENEGAL S.A.	Ordinaire	17/06/2022	10:00:00	Hôtel PULLMAN DAKAR TERANGA et par visio-conférence
FILTISAC CI	Ordinaire	16/06/2022	10:00:00	Immeuble CRRAE-UEMOA sis à Abidjan Plateau
TOTAL	Ordinaire	16/06/2022	10:00:00	l'Hôtel Radisson Blu, sis à Abidjan Port- Bouët, route de l'Aéroport International Félix Houphouët Boigny
SOGB	Ordinaire	15/06/2022	11:00:00	Immeuble CRRAE-UEMOA sis à Abidjan Plateau
BERNABE CI	Ordinaire	15/06/2022	10:00:00	Salle Gewels du patronat Ivoirien (CGECI) sis à Abidjan plateau, immeuble MDE 01 BP 8666 ABIDJAN
SETAO CI	Ordinaire	15/06/2022	10:00:00	Hôtel TIAMA, à ABIDJAN-Plateau
SAPH CI	Mixte	13/06/2022	09:30:00	VISIOCONFERENCE
NEI-CEDA CI	Ordinaire	10/06/2022	10:00:00	Hôtel TIAMA, à ABIDJAN-Plateau
NSBC	Ordinaire	07/06/2022	10:30:00	Espace Latrille Events, situé à Abidjan- Cocody, Deux-plateaux
BOLLORE TRANSPORT & LOGISTICS	Ordinaire	31/05/2022	10:00:00	salle Kodjo EBOUCLE du palais de la culture sis à Treichville, Avenue Christiani à Abidjan.
SAFCA CI	Mixte	27/05/2022	10:00:00	Abidjan, 1 Rue des Carrosiers, Zone 3 C (Face de SOCOCE Treichville)
ORAGROUP	Mixte	25/05/2022	10:00:00	l'Hôtel 2 Février de LOME
COBANK TG	Ordinaire	25/05/2022	10:00:00	Salle des Fêtes du Sofitel Abidjan Hôtel Ivoire - Côte d'Ivoire
NESTLE CI	Ordinaire	20/05/2022	10:00:00	VISIOCONFERENCE
SIB	Ordinaire	18/05/2022	09:00:00	Maison de l'Entreprise (siège du Patronat Ivoirien), Abidjan-Plateau à l'Angle duBoulevard de la republique et de l'Avenue Lamblin
ONATEL BF	Ordinaire	12/05/2022	10:30:00	ROYAL BEACH HÔTEL, OUAGADOUGOU-BURKINA FASO
SGB CI	Ordinaire	06/05/2022	09:00:00	Espace Latrille Events, sis à Abidjan Commune de Cocody, aux Deux-Plateaux Boulevard Latrille
SONATEL	Mixte	28/04/2022	10:00:00	VISIOCONFERENCE, dans ses locaux situés au Technopole à Dakar
BANK OF AFRICA SN	Ordinaire	15/04/2022	09:30:00	Immeuble Elan II au 2ème Etage, Almadies, Zone 12, Route de Ngor à Dakar
BANK OF AFRICA BN	Ordinaire	13/04/2022	10:00:00	Hôtel GOLDEN TULIP à Cotonou
SICABLE	Ordinaire	07/04/2022	10:00:00	Hôtel TIAMA, à ABIDJAN
CORIS BANK INTERNATIONAL	Ordinaire	07/04/2022	09:00:00	Hôtel SOPATEL Silmandé SA, à Ouagadougou
COBANK CI	Ordinaire	05/04/2022	10:00:00	l'Hôtel Radisson Blu, sis à Abidjan Port- Bouët, route de l'Aéroport International Félix Houphouët Boigny
BANK OF AFRICA ML	Ordinaire	05/04/2022	09:30:00	Siège de la banque à l'Immeuble BANK OF AFRICA, Avenue du Mali-Quartier ACI 2000
BANK OF AFRICA CI	Ordinaire	31/03/2022	10:00:00	Salle Jewels du patronat Ivoirien (CGECI) sis à Abidjan plateau, immeuble MDE 01 BP 8666 ABIDJAN
BANK OF AFRICA NG	Ordinaire	30/03/2022	10:00:00	Centre de Formation de la BOA-NIGER (BOA-Siège)
BANK OF AFRICA BF	Ordinaire	29/03/2022	10:00:00	Salle LAICO HOTEL OUAGA 2000

L'actualité de la BRVM sur nos plateformes digitales

Infos BRVM

Pour recevoir les informations boursières par SMS, souscrivez :



Côte d'Ivoire : *430#
Bénin : *430*15#



Côte d'Ivoire : #139#
Burkina Faso : *310#



Côte d'Ivoire : *431#
Niger : *512*9#
Togo : *310#

Site web

www.brvm.org

Application Mobile

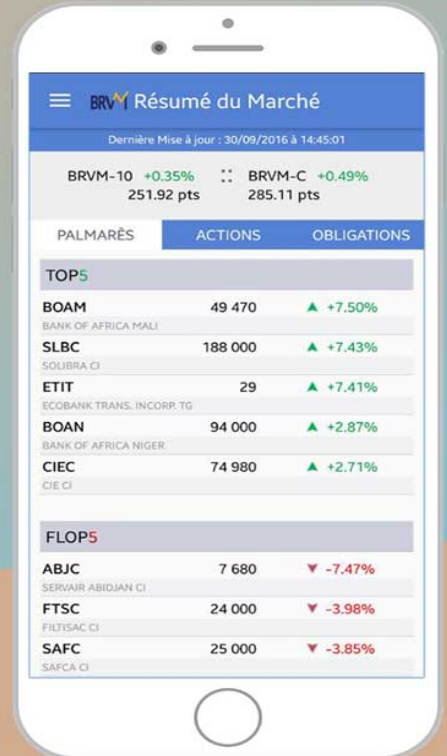

Disponible sur
 Google play
Disponible sur
 App Store



Nous suivre sur :

