

BRVM 10	162,64
Variation Jour	-0,57 %
Variation annuelle	5,95 %



BULLETIN OFFICIEL DE LA COTE

N° 156

mercredi 17 août 2022

Site : www.brvm.org

BRVM Composite	206,88
Variation Jour	-0,53 %
Variation annuelle	2,27 %

Evolution des indices

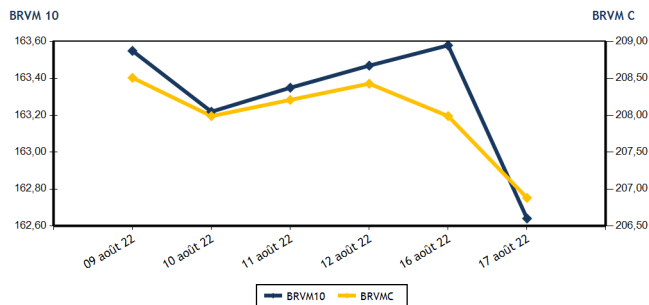

Volumes et valeurs transigés

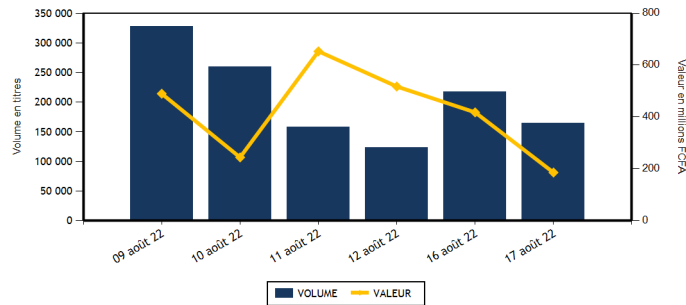

Actions	Niveau	Evol. Jour
Capitalisation boursière (FCFA)(Actions & Droits)	6 227 409 052 159	-0,54 %
Volume échangé (Actions & Droits)	163 476	-24,75 %
Valeur transigée (FCFA) (Actions & Droits)	177 086 099	-57,40 %
Nombre de titres transigés	41	2,50 %
Nombre de titres en hausse	5	-16,67 %
Nombre de titres en baisse	20	-9,09 %
Nombre de titres inchangés	16	33,33 %

Obligations	Niveau	Evol. Jour
Capitalisation boursière (FCFA)	8 083 522 243 360	0,02 %
Volume échangé	842	274,22 %
Valeur transigée (FCFA)	8 739 500	286,36 %
Nombre de titres transigés	5	25,00 %
Nombre de titres en hausse	1	
Nombre de titres en baisse	0	
Nombre de titres inchangés	4	0,00 %

PLUS FORTES HAUSES

Titres	Cours	Evol. Jour	Evol. annuelle
TRACTAFRIC MOTORS CI (PRSC)	3 750	7,14 %	-10,71 %
SICABLE CI (CABC)	1 145	7,01 %	12,81 %
SETAO CI (STAC)	1 400	6,87 %	91,78 %
ORAGROUP TOGO (ORGT)	3 995	4,04 %	-4,65 %
TOTAL CI (TTLC)	2 280	0,44 %	8,57 %

PLUS FORTES BAISES

Titres	Cours	Evol. Jour	Evol. annuelle
NEI-CEDA CI (NEIC)	645	-7,19 %	3,20 %
SITAB CI (STBC)	5 300	-7,02 %	-14,24 %
ECOBANK TRANS. INCORP. TG (ETIT)	17	-5,56 %	-5,56 %
SODE CI (SDCC)	5 010	-5,38 %	16,65 %
ONATEL BF (ONTBF)	3 860	-2,15 %	-2,15 %

INDICES SECTORIELS

Base = 100 au 14 juin 1999	Nombre de sociétés	Valeur	Evol. Jour	Evol. annuelle	Volume	Valeur	PER moyen
BRVM - INDUSTRIE	12	105,32	-1,51 %	-4,35 %	7 560	23 458 795	27,35
BRVM - SERVICES PUBLICS	4	475,29	-0,45 %	5,89 %	9 691	61 831 185	9,23
BRVM - FINANCES	15	77,70	-0,49 %	0,74 %	140 052	43 452 234	7,53
BRVM - TRANSPORT	2	459,84	-0,26 %	-26,09 %	217	402 030	7,38
BRVM - AGRICULTURE	5	318,38	-1,04 %	30,85 %	4 383	45 521 795	5,85
BRVM - DISTRIBUTION	7	374,36	0,29 %	-8,12 %	1 265	2 004 650	28,73
BRVM - AUTRES SECTEURS	1	1 727,43	6,87 %	91,78 %	308	415 410	16,81
BRVM - PETITES CAPITALISATIONS	-	-	-	-	-	-	-

Indicateurs	1er et 2è Comp.	BRVM PC
PER moyen du marché	8,20	
Taux de rendement moyen du marché	7,04	
Taux de rentabilité moyen du marché	7,58	
Nombre de sociétés cotées	46	
Nombre de lignes obligataires	102	
Volume moyen annuel par séance	1 130 499,00	
Valeur moyenne annuelle par séance	1 514 117 796,79	

Indicateurs	1er et 2è Comp.	BRVM PC
Ratio moyen de liquidité	4,30	
Ratio moyen de satisfaction	6,50	
Ratio moyen de tendance	151,09	
Ratio moyen de couverture	66,19	
Taux de rotation moyen du marché	0,02	
Prime de risque du marché	6,29	
Nombre de SGI participantes	28	

Définitions





Volume moyen annuel par séance = Valeur annuel échangé / nombre de séances
 Valeur moyenne annuelle par séance = Valeur annuelle échangée / nombre de séances
 Ratio moyen de liquidité = Moyenne des ratios de liquidité (Titres échangés / Volume des ordres de vente)
 Ratio moyen de satisfaction = Moyenne des ratios de satisfaction (Titres échangés / Volume des ordres d'achat)
 Ratio moyen de tendance = Moyenne des ratios de tendance (Volume des ordres d'achat / Volume des ordres de vente)
 Ratio moyen de couverture = Moyenne des ratios de couverture (Volume des ordres de vente / Volume des ordres d'achat)

Taux moyen de rotation = moyenne des taux de rotation des actions cotées (volume transigé / capi flottante)
 PER moyen du marché = moyenne des PER des actions cotées ayant un PER positif
 Taux de rendement moyen = moyenne des taux de rendement des actions cotées ayant distribué un dividende
 Taux de rentabilité moyen = moyenne des taux de rentabilité des actions cotées
 Prime de risque du marché = (1 / le PER moyen du marché) - le taux de référence actuel des emprunts d'Etat



BRVM - BOURSE REGIONALE DES VALEURS MOBILIERES
 BRVM - Société Anonyme au capital de 3.062.040.000 CFA - RC : CI - ABJ - 1997 - B - 208435 - CC : 9819725 - E
 Siège Social : Abidjan - CÔTE D'IVOIRE. Adresse : 18, Rue Joseph ANOMA (Rue des Banques) - Abidjan
 Tél : +225 20 32 66 85 / 86, Fax : +225 20 32 66 84, Mail : brvm@brvm.org, Site Web : www.brvm.org

MARCHE DES ACTIONS

Symbole	Titre	Cours Précédent	Cours du jour		Variation jour	Séance de cotation		Cours Référence	Variation de l'année précédente	Dernier dividende payé		Rdt. Net	PER
			Ouv.	Clôt.		Volume	Valeur			Montant net	Date		
SECTEUR - INDUSTRIE		105,32	points		-1,51 %								
CABC	SICABLE CI	1 070	1 070	1 145	7,01 %	160	171 950	1 145	12,81 %	69,00	2-août-22	6,03 %	169,06
FTSC	FILTISAC CI	1 320	1 320	1 295	-1,89 %	401	515 605	1 295	-22,92 %	235,00	30-juil.-21	18,15 %	
NEIC	NEI-CEDA CI	695	645	645	-7,19 %	100	64 500	645	3,20 %	9,00	28-juin-01		8,40
NTLC	NESTLE CI	6 475	6 460	6 400	-1,16 %	192	1 233 380	6 400	38,98 %	856,80	2-août-22	13,39 %	6,64
SEMC	CROWN SIEM CI	750	750	750	0,00 %	1 959	1 455 840	750	-1,96 %	14,40	28-déc.-21	1,92 %	7,93
SIVC	AIR LIQUIDE CI	810	810	810	0,00 %	1 140	860 120	810	-9,50 %	63,00	29-sept.-17		
SLBC	SOLIBRA CI	130 950	NC	NC	0,00 %			130 950	-13,46 %	4 050,00	12-août-22	3,00 %	10,09
SMBC	SMB CI	6 800	6 800	6 800	0,00 %	364	2 465 650	6 800	-1,45 %	810,00	15-juil.-21	11,91 %	5,64
STBC	SITAB CI	5 700	5 700	5 300	-7,02 %	3 099	16 507 500	5 300	-14,24 %	445,12	21-juil.-22	8,40 %	10,02
TTRC	TRITURAF CI-Ste en Liquidation	490	SP	SP	0,00 %			490	0,00 %	1 440,00	19-juil.-02		
UNLC	UNILEVER CI	5 800	NC	NC	0,00 %			5 800	18,61 %	1 233,00	9-juil.-12		8,75
UNXC	UNIWAX CI	1 350	1 255	1 325	-1,85 %	145	184 250	1 325	-33,75 %	60,75	29-juil.-22	4,58 %	19,63
TOTAL						7 560	23 458 795						27,35
SECTEUR - SERVICES PUBLICS		475,29	points		-0,45 %								
CIEC	CIE CI	2 195	2 050	2 190	-0,23 %	224	467 655	2 190	15,57 %	153,16	25-juil.-22	6,99 %	12,57
ONTBF	ONATEL BF	3 945	3 910	3 860	-2,15 %	6 912	26 931 370	3 860	-2,15 %	416,58	15-juin-22	10,79 %	8,11
SDCC	SODE CI	5 295	5 250	5 010	-5,38 %	345	1 757 900	5 010	16,65 %	337,50	27-juil.-21	6,74 %	10,36
SNTS	SONATEL SN	14 870	14 700	14 870	0,00 %	2 210	32 674 260	14 870	6,40 %	1 400,00	18-mai-22	9,41 %	5,89
TOTAL						9 691	61 831 185						9,23
SECTEUR - FINANCES		77,70	points		-0,49 %								
BICC	BICI CI	6 405	6 400	6 400	-0,08 %	100	640 000	6 400	-13,51 %	518,00	15-juil.-22	8,09 %	11,11
BOAB	BANK OF AFRICA BN	6 000	6 000	6 000	0,00 %	422	2 532 000	6 000	13,21 %	546,00	25-mai-22	9,10 %	7,30
BOABF	BANK OF AFRICA BF	5 500	5 500	5 500	0,00 %	262	1 441 000	5 500	-11,29 %	448,00	4-mai-22	8,15 %	5,70
BOAC	BANK OF AFRICA CI	4 700	4 700	4 600	-2,13 %	160	743 800	4 600	-21,43 %	374,00	28-avr.-22	8,13 %	5,53
BOAM	BANK OF AFRICA ML	1 555	1 550	1 555	0,00 %	995	1 543 795	1 555	4,71 %	271,00	15-mai-19		13,58
BOAN	BANK OF AFRICA NG	6 200	6 200	6 200	0,00 %	154	954 875	6 200	21,57 %	567,30	12-mai-22	9,15 %	8,58
BOAS	BANK OF AFRICA SENEGAL	2 410	2 410	2 410	0,00 %	2 728	6 574 480	2 410	2,55 %	161,01	1-juin-21	6,68 %	5,22
CBIBF	CORIS BANK INTERNATIONAL	8 890	8 880	8 880	-0,11 %	15	133 200	8 880	-15,43 %	448,00	6-juil.-22	5,05 %	6,10
ECOC	ECOBANK COTE D'IVOIRE	4 595	4 540	4 595	0,00 %	1 727	7 820 785	4 595	-3,97 %	420,30	29-avr.-22	9,15 %	7,37
ETIT	ECOBANK TRANS. INCORP. TG	18	18	17	-5,56 %	130 500	2 328 824	17	-5,56 %	0,90	20-juin-22	5,30 %	1,59
NSBC	NSIA BANQUE COTE D'IVOIRE	5 670	5 650	5 670	0,00 %	100	565 890	5 670	-8,33 %	77,69	27-juil.-20	1,37 %	5,91
ORGT	ORAGROUP TOGO	3 840	3 800	3 995	4,04 %	130	502 090	3 995	-4,65 %	59,52	17-juil.-20	1,49 %	14,01
SAFC	SAFCA CI	900	900	900	0,00 %	17	15 300	900	5,88 %	23,04	29-juil.-11		
SGBC	SOCIETE GENERALE COTE D'IVOIRE	14 605	14 600	14 600	-0,03 %	538	7 838 770	14 600	37,80 %	1 004,93	10-juin-22	6,88 %	6,74
SIBC	SOCIETE IVOIRIENNE DE BANQUE	4 550	4 450	4 500	-1,10 %	2 204	9 817 425	4 500	12,92 %	405,00	30-juin-22	9,00 %	6,61
TOTAL						140 052	43 452 234						7,53
SECTEUR - TRANSPORT		459,84	points		-0,26 %								
SDSC	BOLLORE	1 895	1 890	1 890	-0,26 %	217	402 030	1 890	-26,46 %	130,00	23-juin-22	6,88 %	7,38
SVOC	MOVIS CI	2 395	SP	SP	0,00 %			2 395	0,00 %	270,00	5-juil.-99		

TOTAL	217	402 030	7,38
-------	-----	---------	------

MARCHE DES ACTIONS

Symbole	Titre	Cours Précédent	Cours du jour		Variation jour	Séance de cotation		Cours Référence	Variation de l'année précédente	Dernier dividende payé		Rdt. Net	PER
			Ouv.	Clôt.		Volume	Valeur			Montant net	Date		
SECTEUR - AGRICULTURE		318,38	points		↓ -1,04 %								
PALC	PALM CI	12 100	12 300	12 000	-0,83 %	3 217	38 685 305	12 000	71,67 %	102,51	27-août-21	0,85 %	4,37
SCRC	SUCRIVOIRE	1 000	1 000	1 000	0,00 %	8	8 000	1 000	4,17 %	40,50	20-août-21	4,05 %	
SICC	SICOR CI	5 230	NC	NC	0,00 %			5 230	2,15 %	1 919,00	25-sept.-00		3,17
SOGC	SOGB CI	6 000	5 955	5 955	-0,75 %	977	5 820 090	5 955	19,10 %	541,81	21-juil.-22	9,10 %	8,73
SPHC	SAPH CI	5 900	5 550	5 800	-1,69 %	181	1 008 400	5 800	11,65 %	365,40	4-août-22	6,30 %	7,14
TOTAL						4 383	45 521 795						5,85
SECTEUR - DISTRIBUTION		374,36	points		↑ 0,29 %								
ABJC	SERVAIR ABIDJAN CI	1 650	1 650	1 650	0,00 %	7	11 550	1 650	-5,71 %	164,96	30-sept.-19		18,89
BNBC	BERNABE CI	2 265	2 225	2 225	-1,77 %	12	26 700	2 225	2,30 %	45,00	19-juil.-19		92,22
CFAC	CFAO MOTORS CI	845	845	845	0,00 %	643	543 335	845	-28,99 %	69,47	2-août-22	8,22 %	22,84
PRSC	TRACTAFRIC MOTORS CI	3 500	3 750	3 750	7,14 %	110	412 500	3 750	-10,71 %	162,90	2-sept.-21	4,34 %	12,52
SHEC	VIVO ENERGY CI	865	865	865	0,00 %	98	84 470	865	0,58 %	63,90	26-nov.-20	7,39 %	25,46
TTLC	TOTAL CI	2 270	2 295	2 280	0,44 %	31	70 695	2 280	8,57 %	109,31	27-sept.-21	4,79 %	12,88
TTLS	TOTAL SN	2 395	2 350	2 350	-1,88 %	364	855 400	2 350	18,99 %	187,30	22-juil.-22	7,97 %	16,31
TOTAL						1 265	2 004 650						28,73
AUTRES SECTEURS		1 727,43	points		↑ 6,87 %								
STAC	SETAO CI	1 310	1 400	1 400	6,87 %	308	415 410	1 400	91,78 %	66,15	18-juil.-22	4,73 %	16,81
TOTAL						308	415 410						16,81
TOTAL - Marché des actions						163 476	177 086 099						

MARCHE DES DROITS

Symbole	Titre	Cours Précédent	Cours du jour		Variation jour	Séance de cotation		Cours Référence	Variation depuis l'origine	Parité	Periode de négociation	
			Ouv.	Clôt.		Volume	Valeur				Début	fin
TOTAL												
TOTAL - Marché des droits												

TROISIEME COMPARTIMENT - BRVM PETITES CAPITALISATIONS

Symbole	Titre	Cours Précédent	Cours du jour		Variation jour	Séance de cotation		Cours Référence	Variation depuis l'origine
			Ouv.	Clôt.		Volume	Valeur		
TOTAL									
TOTAL - 3ème Compartiment - BRVM PC									

Légende:
 (d) Ex-dividende (V) Variation par rapport au cours de référence
 Cours du jour: Ouv.: Ouverture Clôt.: Clôture Moy.: Moyen
 Mentions : NC: Non Coté Ex-c: Ex-coupon Ex-d: Ex-droit SP: Suspendu Val-T: Valeur Théorique
 PER = Cours / BNPA selon les données disponibles Rdt. Net: Rendement net (DNPA / Cours)
 Comp.: 1 - Premier Compartiment 2 - Second Compartiment 3 - Compartiment de croissance
 Ratio de liquidité = Titres échangés / Volume des ordres de vente
 : Progression de l'indice sectoriel : Stabilité de l'indice sectoriel : Recul de l'indice sectorie

MARCHE DES OBLIGATIONS

Symbole	Titre	Valeur nominale	Cours Précédent	Cours du jour	Cours Référence	Séance de cotation	Coupon couru	Coupon d'intérêt	Période	Montant net	Eché.	Type Amort
OBLIGATIONS D'ETAT												
EOM.01	ETAT DU MALI 6.20% 2016-2023	1 665	1 665	NC	1 665		24,32	A	103,23	23-mai-23	ACD	
EOM.02	Etat du Mali 6.50% 2017-2024	4 000	4 000	NC	4 000		84,77	A	260,00	20-avr.-23	AC	
EOM.03	ETAT DU MALI 6,50 % 2018-2025	8 000	8 000	NC	8 000		562,74	A	650,00	5-oct.-22	AC	
EOM.04	ETAT DU MALI 6,50% 2019-2027	10 000	10 000	NC	10 000		64,11	A	650,00	12-juil.-23	AC	
EOM.05	ETAT DU MALI 6,50% 2020-2028	10 000	10 000	NC	10 000		254,66	A	650,00	27-mars-23	ACD	
EOM.06	ETAT DU MALI 6,50% 2020-2027	10 000	10 000	NC	10 000		463,01	A	650,00	30-nov.-22	AC	
EOM.07	ETAT DU MALI 6.50% 2021-2031	10 000	10 000	NC	10 000		219,04	A	650,00	16-avr.-23	AC	
EOS.05	ETAT SENEGAL 6.50% 2013-2023	10 000	10 000	NC	10 000		33,56	S	325,00	29-janv.-23	ACD	
EOS.07	ETAT SENEGAL 6.30% 2015-2025	10 000	10 700	NC	10 700		144,99	S	317,59	25-nov.-22	ACD	
TPBF.010	TPBF 6,50% 2020 - 2028	10 000	10 700	NC	10 700		264,95	S	325,00	20-sept.-22	ACD	
TPBF.011	TPBF 6,50 % 2020-2028	10 000	10 000	NC	10 000		68,89	S	325,00	9-janv.-23	ACD	
TPBF.012	TPBF 6.50% 2021-2031	10 000	10 700	10 700	10 700	160	1 603 500	S	325,00	25-sept.-22	ACD	
TPBF.013	TPBF 6,50 % 2021 - 2031	10 000	10 400	NC	10 400		74,18	S	325,00	6-janv.-23	ACD	
TPBF.04	TPBF 6.50% 2017-2027	10 000	10 000	NC	10 000		30,27	S	327,67	31-janv.-23	ACD	
TPBF.05	TPBF 6,50% 2017-2024	10 000	10 700	NC	10 700		87,02	S	325,00	29-déc.-22	ACD	
TPBF.06	TPBF 6.50% 2018-2025	10 000	10 700	NC	10 700		129,29	S	324,11	5-déc.-22	ACD	
TPBF.07	TPBF 6,50% 2018- 2025	10 000	10 000	10 000	10 000	17	170 000	S	325,00	15-nov.-22	AC	
TPBF.08	TPBF 6,50% 2019-2027	10 000	10 500	NC	10 500		183,42	S	327,67	6-nov.-22	ACD	
TPBF.09	TPBF 6,50% 2019 - 2027	10 000	10 700	10 700	10 700	605	6 350 500	S	325,00	8-oct.-22	ACD	
TPBJ.03	TPBJ 6,50% 2020-2028	10 000	10 000	NC	10 000		635,75	A	650,00	25-août-22	AC	
TPBJ.04	TPBJ 5,50 % 2022-2037	10 000	10 000	NC	10 000		254,66	A	550,00	1-mars-23	AC	
TPBJ.05	TPBJ 5,85 % 2022-2042	10 000	10 000	NC	10 000		270,86	A	585,00	1-mars-23	ACD	
TPCI.017	TPCI 3% 2014-2024	10 000	10 000	NC	10 000		48,36	S	150,00	19-déc.-22	ACD	
TPCI.019	TPCI 5.99% 2015-2025	10 000	10 000	NC	10 000		155,90	A	599,00	14-mai-23	ACD	
TPCI.020	TPCI 5.85% 2015-2022	10 000	10 000	NC	10 000		214,18	S	292,50	5-oct.-22	ACD	
TPCI.021	TPCI 6% 2016-2028	10 000	10 000	NC	10 000		215,34	A	600,00	8-avr.-23	ACD	
TPCI.022	TPCI 5.90% 2016 - 2026	10 000	10 000	NC	10 000		101,84	A	590,00	15-juin-23	ACD	
TPCI.023	TPCI 5.90% 2016-2026	10 000	10 215	NC	10 215		441,29	A	590,00	17-nov.-22	ACD	
TPCI.024	TPCI 6.25% 2017-2029	10 000	10 700	NC	10 700		237,36	S	312,50	30-sept.-22	ACD	
TPCI.025	TPCI 5,95% 2017-2024 A	10 000	10 000	NC	10 000		186,95	S	297,50	24-oct.-22	ACD	
TPCI.026	TPCI 5,95% 2017-2024 B	10 000	10 090	NC	10 090		160,07	S	297,50	10-nov.-22	ACD	
TPCI.027	TPCI 6% 2017-2025	10 000	10 250	NC	10 250		80,33	S	300,00	29-déc.-22	ACD	
TPCI.028	TPCI 6% 2018 - 2026	10 000	10 700	NC	10 700		24,66	A	600,00	2-août-23	ACD	
TPCI.029	TPCI 6% 2018-2026	10 000	10 000	NC	10 000		496,44	A	600,00	19-oct.-22	ACD	
TPCI.030	TPCI 5,95% 2018-2025	7 000	7 105	NC	7 105		74,17	S	208,82	13-déc.-22	ACD	
TPCI.031	TPCI 5,75% 2019 - 2026	10 000	10 230	NC	10 230		91,37	A	575,00	20-juin-23	ACD	
TPCI.032	TPCI 2,23% 2019-2026	10 000		NC			35,44	A	223,00	20-juin-23	ACD	
TPCI.033	TPCI 5.75% 2019-2026	8 000	8 560	NC	8 560		189,04	A	460,00	20-mars-23	ACD	
TPCI.034	TPCI 6% 2019-2029	8 750	8 750	NC	8 750		215,75	A	525,00	20-mars-23	ACD	
TPCI.035	TPCI 5,75% 2019 -2026	10 000	10 200	NC	10 200		58,29	A	575,00	11-juil.-23	ACD	
TPCI.036	TPCI 5,75% 2019- 2026	10 000	10 180	NC	10 180		568,70	A	575,00	21-août-22	ACD	
TPCI.037	TPCI 5,80% 2019-2026	10 000	10 290	NC	10 290		406,79	A	580,00	4-déc.-22	ACD	
TPCI.038	TPCI 5,75% 2019-2026	10 000	10 150	NC	10 150		403,29	A	575,00	4-déc.-22	ACD	
TPCI.039	TPCI 5,75% 2019 - 2026	10 000	10 700	NC	10 700		478,90	A	575,00	17-oct.-22	ACD	
TPCI.040	TPCI 5,75% 2019-2026	10 000	10 200	NC	10 200		345,00	A	575,00	10-janv.-23	ACD	
TPCI.041	TPCI 5,80% 2020-2027	10 000	10 700	NC	10 700		270,14	A	580,00	28-févr.-23	ACD	
TPCI.042	TPCI 5,90% 2020-2030	10 000	10 500	NC	10 500		274,79	A	590,00	28-févr.-23	ACD	
TPCI.043	TPCI 5,90% 2020 - 2030	10 000	10 000	NC	10 000		187,51	A	590,00	23-avr.-23	ACD	
TPCI.044	TPCI 5,80% 2020 - 2027	10 000	10 075	NC	10 075		184,33	A	580,00	23-avr.-23	ACD	
TPCI.045	TPCI 5,80% 2020 -2027	10 000	10 000	NC	10 000		98,52	A	580,00	16-juin-23	ACD	
TPCI.046	TPCI 5,90% 2020 - 2030	10 000	10 000	NC	10 000		100,22	A	590,00	16-juin-23	ACD	
TPCI.047	TPCI 5,80% 2020 - 2027	10 000	10 250	NC	10 250		98,52	A	580,00	16-juin-23	ACD	
TPCI.048	TPCI 5,80% 2020- 2027	10 000	10 000	NC	10 000		30,19	A	580,00	29-juil.-23	ACD	
TPCI.049	TPCI 5,90% 2020- 2030	10 000	10 085	NC	10 085		30,71	A	590,00	29-juil.-23	ACD	
TPCI.050	TPCI 5,90% 2020-2030	10 000	10 000	NC	10 000		572,22	A	590,00	28-août-22	ACD	
TPCI.051	TPCI 5,80% 2020-2027	10 000	10 100	NC	10 100		506,90	A	580,00	2-oct.-22	ACD	
TPCI.052	TPCI 5,90 % 2020-2030	10 000	10 200	NC	10 200		515,64	A	590,00	2-oct.-22	ACD	
TPCI.053	TPCI 5,80% 2020-2027	10 000	10 600	NC	10 600		465,59	A	580,00	28-oct.-22	ACD	
TPCI.054	TPCI 5,90% 2020-2030	10 000	10 300	NC	10 300		473,62	A	590,00	28-oct.-22	ACD	
TPCI.055	TPCI 5,80% 2020 -2027	10 000	10 500	NC	10 500		375,01	A	580,00	24-déc.-22	ACD	

mercredi 17 août 2022

TPCI.056	TPCI 5,90% 2020- 2030	10 000	10 700	NC	10 700			381,48	A	590,00	24-déc.-22	ACD
TPCI.057	TPCI 5,80% 2020-2027	10 000	10 000	NC	10 000			429,04	A	580,00	20-nov.-22	ACD
TPCI.058	TPCI 5,80% 2021-2028	10 000	10 400	NC	10 400			255,84	A	580,00	9-mars-23	ACD
TPCI.059	TPCI 5,90% 2021-2031	10 000	10 500	NC	10 500			260,25	A	590,00	9-mars-23	ACD
TPCI.060	TPCI 5,80% 2021-2028	10 000	10 000	NC	10 000			152,55	A	580,00	13-mai-23	ACD
TPCI.061	TPCI 5,90% 2021-2031	10 000	10 050	NC	10 050			155,18	A	590,00	13-mai-23	ACD
TPCI.062	TPCI 5,80 % 2021 -2028	10 000	10 500	10 600	10 600	20	212 000	76,27	A	580,00	30-juin-23	ACD
TPCI.063	TPCI 5,90% 2021 -2031	10 000	10 000	NC	10 000			77,59	A	590,00	30-juin-23	ACD
TPCI.064	TPCI 5,80 % 2021 - 2028	10 000	10 180	NC	10 180			581,59	A	580,00	16-août-22	ACD
TPCI.065	TPCI 5,90% 2021-2031	10 000	10 000	NC	10 000			518,88	A	590,00	30-sept.-22	ACD
TPCI.066	TPCI 5,90% 2021-2031	10 000	10 000	NC	10 000			460,68	A	590,00	5-nov.-22	ACD
TPCI.067	TPCI 5,90 % 2021-2036	10 000	10 200	NC	10 200			394,41	A	590,00	16-déc.-22	ACD
TPCI.068	TPCI 5,90 % 2022-2037	10 000	10 700	NC	10 700			318,44	A	590,00	1-févr.-23	ACD
TPCI.069	TPCI 5,75 % 2022-2037	10 000	10 200	NC	10 200			233,15	A	575,00	22-mars-23	ACD
TPCI.070	TPCI 5,75 % 2022-2037	10 000	10 000	NC	10 000			173,29	A	575,00	29-avr.-23	ACD
TPNE.01	TRESOR PUBLIC DU NIGER 6,50% 2019-2026	10 000	10 700	NC	10 700			252,88	A	650,00	28-mars-23	ACD
TPNE.02	TRESOR PUBLIC DU NIGER 6,50% 2019 - 2026	10 000	10 700	NC	10 700			28,49	A	650,00	1-août-23	ACD
TPNE.03	TRESOR PUBLIC DU NIGER 6,5% 2020-2027	10 000	10 700	NC	10 700			30,27	A	650,00	31-juil.-23	ACD
TPNE.04	TRESOR PUBLIC DU NIGER 6,30% 2021-2031	10 000	10 700	NC	10 700			617,92	A	630,00	24-août-22	ACD
TPNE.05	TPNE 6,15 % 2022-2034	10 000	10 400	NC	10 400			126,37	A	615,00	3-juin-23	ACD
TOTAL								802		8 336 000		

OBLIGATIONS REGIONALES

BIDC.04	BIDC-EBID 6.10% 2017-2027	6 250	6 688	NC	6 687.50			64,76	A	381,25	16-juin-23	ACD
BIDC.05	BIDC-EBID 6,40% 2019-2026	10 000	10 700	NC	10 700			62,61	S	320,00	12-janv.-23	ACD
BIDC.06	BIDC-EBID 6,50 % 2021-2028	10 000	10 700	10 700	10 700	40	403 500	162,05	S	327,67	18-nov.-22	ACD
CRRH.02	CRRH-UEMOA 6.10% 2012-2024	10 000	10 000	NC	10 000			51,39	S	305,00	17-janv.-23	AC
CRRH.03	CRRH-UEMOA 6% 2013-2023	10 000	10 000	NC	10 000			185,25	S	300,00	26-oct.-22	AC
CRRH.04	CRRH-UEMOA 6% 2014-2024	10 000	9 975	NC	9 975			78,69	S	300,00	30-déc.-22	AC
CRRH.05	CRRH-UEMOA 5.85% 2015-2025	10 000	10 000	NC	10 000			70,52	S	294,90	4-janv.-23	AC
CRRH.06	CRRH-UEMOA 5.85% 2016-2026	10 000	10 230	NC	10 230			71,54	S	292,50	3-janv.-23	ACD
CRRH.07	CRRH-UEMOA 5.95% 2017-2029	6 250	6 250	NC	6 250			92,97	S	185,94	17-nov.-22	AC
CRRH.08	CRRH-UEMOA 5.95% 2018-2030	7 083	7 083	NC	7 083.33			65,64	S	210,73	21-déc.-22	AC
CRRH.09	CRRH-UEMOA 6.05% 2018-2033	7 667	7 667	NC	7 667			72,24	S	231,92	21-déc.-22	AC
TOTAL								40		403 500		

OBLIGATIONS PRIVEES

BHSN.01	DIASPORA BONDS BHS 6,25% 2019-	10 000	10 600	NC	10 600			65,07	S	315,07	10-janv.-23	ACD
FNSBC.01	FCTC NSIA BANQUE 7 % 2020-2025	6 111	6 111	NC	6 111.11			70,63	T	104,81	16-sept.-22	ACD
FORBT.01	FCTC ORABANK 7 % 2021-2026	10 000	10 000	NC	10 000			372,83	T	686,00	28-sept.-22	ACD
FTMC.01	FCTC TEYLIOM IMMO 7 % 2021-2028	10 000	10 200	NC	10 200			301,99	T	171,50	8-juin-22	ACD
ORGT.02	ORAGROUP SA 7,15% 2021-2028	10 000	10 400	NC	10 400			441,50	S	715,00	26-oct.-22	ACD
PADS.03	PAD 6,60% 2020-2027	10 000	10 200	NC	10 200			216,39	S	330,00	19-oct.-22	ACD
SNLC.01	SENELEC 6,50% 2018-2025	6 000	6 420	NC	6 420			151,55	S	195,00	27-sept.-22	AC
SNTS.02	SONATEL 6,50% 2020-2027	10 000	10 700	NC	10 700			52,69	S	302,99	16-janv.-23	ACD
TOTAL								0		0		

SUKUK ET TITRES ASSIMILES

SUKCI.S2	SUKUK CI 5.75% 2016-2023	10 000	10 600	NC	10 600			260,35	S	293,89	7-sept.-22	ACD
SUKSN.S2	SUKUK SN 6% 2016-2026	10 000	10 700	NC	10 700			36,67	S	306,67	26-janv.-23	ACD
SUKTG.S1	SUKUK TG 6.5% 2016-2026	10 000	10 700	NC	10 700			371,86	S	371,86	17-août-22	ACD
TOTAL								0		0		

TOTAL - Marché des obligations

842 8 739 500

Légende :
 (#) (*) Ex-Coupon couru (#)Cours de référence amorti / Coupon couru Ex-c (#)Ex-marge de profits
 Cours du jour: Ouv.: Ouverture Clôt.: Clôture Moy.: Moyen
 Type Amort Type d'Amortissement IF: In Fine AC: Amortissement Constant AD: Amortissement Dégressif ACD: Amortissement Constant Différé
 Période: Périodicité de paiement des coupons A: Annuelle S: Semestrielle T: Trimestrielle
 Eché.: Échéance de paiement des intérêts
 Mentions: NC: Non Coté Ex-c: Ex-coupon ou Ex-droit SP: Suspendu

INFORMATIONS

OPERATIONS EN COURS

Emetteur	Opération
TPCI	Première cotation - TPCI 5,65 % 2022-2032 - Première cotation le 30 août 2022
SMB	Païement de dividendes de 720 F CFA net par action, le 24/08/2022
SERVAIR ABIDJAN CI	Païement de dividendes de 57,73 F CFA net par action, le 24/08/2022
TOTAL	Païement de dividendes de 159,2874 F CFA net par action, le 25/08/2022
PALM CI	Païement de dividendes de 1 236,34 F CFA net par action, le 31/08/2022
TRACTAFRIC CI	Païement de dividendes de 175,86 F CFA net par action, le 30/08/2022

AVIS

Entité	N°	Nature	Objet
--------	----	--------	-------

COMMUNIQUES

Emetteur	N°	Nature	Objet
ETAT DU MALI	20220817	Communiqué	Avis aux Investisseurs et aux partenaires techniques et financiers - ÉTAT DU MALI

QUANTITES RESIDUELLES

MARCHE DES ACTIONS

Symbole	Titre	Quantité résiduelle à l'achat	Cours Achat / Vente			Quantité résiduelle à la vente	Cours de Référence
ABJC	SERVAIR ABIDJAN CI	7	1,620	/	1,650	663	1 650
BICC	BICI CI	1 983	6,400	/	6,405	202	6 400
BNBC	BERNABE CI	88	2,225	/	2,260	500	2 225
BOAB	BANK OF AFRICA BN	1 494	6,000	/	6,095	45	6 000
BOABF	BANK OF AFRICA BF	20	5,505	/	5,740	5	5 500
BOAC	BANK OF AFRICA CI	22	4,505	/	4,600	118	4 600
BOAM	BANK OF AFRICA ML	38	1,505	/	1,555	2 728	1 555
BOAN	BANK OF AFRICA NG	43	6,205	/	6,280	100	6 200
BOAS	BANK OF AFRICA SENEGAL	3 477	2,410	/	2,480	150	2 410
CABC	SICABLE CI	110	1,080	/	1,140	500	1 145
CBIBF	CORIS BANK INTERNATIONAL	10	8,610	/	8,850	30	8 880
CFAC	CFAO MOTORS CI	50	840	/	845	1 120	845
CIEC	CIE CI	40	2,100	/	2,190	195	2 190
ECOC	ECOBANK COTE D'IVOIRE	30	4,505	/	4,595	11	4 595
ETIT	ECOBANK TRANS. INCORP. TG	2 134 145	17	/	18	285 476	17
FTSC	FILTISAC CI	2 472	1,255	/	1,295	1 345	1 295
NEIC	NEI-CEDA CI	66	645	/	690	1 040	645
NSBC	NSIA BANQUE COTE D'IVOIRE	4	5,400	/	5,600	50	5 670
NTLC	NESTLE CI	119	6,400	/	6,445	182	6 400
ONTBF	ONATEL BF	1	3,855	/	3,900	1 144	3 860
ORGT	ORAGROUP TOGO	1	3,610	/	3,700	4	3 995
PALC	PALM CI	721	11,995	/	12,000	623	12 000
PRSC	TRACTAFRIC MOTORS CI	1 000	3,550	/	3,745	100	3 750
SAFC	SAFCA CI	1 000	835	/	900	9 626	900
SCRC	SUCRIVOIRE	5 100	995	/	1,000	8	1 000
SDCC	SODE CI	172	5,010	/	5,295	68	5 010
SDSC	BOLLORE	69	1,800	/	1,890	53	1 890
SEMC	CROWN SIEM CI	507	705	/	750	74	750
SGBC	SOCIETE GENERALE COTE D'IVOIRE	875	14,500	/	14,600	29	14 600
SHEC	VIVO ENERGY CI	385	860	/	865	296	865
SIBC	SOCIETE IVOIRIENNE DE BANQUE	4	4,490	/	4,495	125	4 500
SICC	SICOR CI	115	5,300	/	5,500	48	5 230
SIVC	AIR LIQUIDE CI	300	770	/	810	810	810
SLBC	SOLIBRA CI			/	130,000	1	130 950
SMBC	SMB CI	17	6,700	/	6,800	321	6 800
SNTS	SONATEL SN	15	14,800	/	14,870	867	14 870
SOGC	SOGB CI	749	5,955	/	6,000	6 440	5 955
SPHC	SAPH CI	1 220	5,460	/	5,800	359	5 800
STAC	SETAO CI	100	1,325	/	1,400	18	1 400
STBC	SITAB CI			/	5,700	40	5 300
SVOC	MOVIS CI			/			2 395
TTLC	TOTAL CI	1 180	2,270	/	2,280	220	2 280
TTLS	TOTAL SN	20	2,310	/	2,345	30	2 350
TTRC	TRITURAF CI-Ste en Liquidation			/			490
UNLC	UNILEVER CI	75	5,800	/	6,200	306	5 800
UNXC	UNIWAX CI	2	1,325	/	1,340	50	1 325

QUANTITES RESIDUELLES**MARCHE DES DROITS**

Symbole	Titre	Quantité résiduelle à l'achat	Cours Achat / Vente	Quantité résiduelle à la vente	Cours de Référence
---------	-------	-------------------------------	---------------------	--------------------------------	--------------------

TROISIEME COMPARTIMENT - BRVM PETITES CAPITALISATIONS

Symbole	Titre	Quantité résiduelle à l'achat	Cours Achat / Vente	Quantité résiduelle à la vente	Cours de Référence
---------	-------	-------------------------------	---------------------	--------------------------------	--------------------

QUANTITES RESIDUELLES

MARCHE DES OBLIGATIONS

Symbole	Titre	Quantité résiduelle à l'achat	Cours Achat / Vente	Quantité résiduelle à la vente	Cours de Référence
BHSN.01	DIASPORA BONDS BHS 6,25% 2019-	134	10,000 / 10,100	134	10 600
FNSBC.01	FCTC NSIA BANQUE 7 % 2020-2025	2 424	6,111.11 /		6 111
FORBT.01	FCTC ORABANK 7 % 2021-2026		/		10 000
FTIMC.01	FCTC TEYLIM IMMO 7 % 2021-2028	2 056	10,000 / 10,200	5 255	10 200
ORGT.02	ORAGROUP SA 7,15% 2021-2028		/ 10,400	8 961	10 400
PADS.03	PAD 6,60% 2020-2027		/ 10,200	2	10 200
SNLC.01	SENELEC 6,50% 2018-2025		/		6 420
SNTS.02	SONATEL 6,50% 2020-2027		/		10 700
EOM.01	ETAT DU MALI 6.20% 2016-2023		/		1 665
EOM.02	Etat du Mali 6.50% 2017-2024		/		4 000
EOM.03	ETAT DU MALI 6,50 % 2018-2025		/		8 000
EOM.04	ETAT DU MALI 6,50% 2019-2027		/		10 000
EOM.05	ETAT DU MALI 6,50% 2020-2028		/		10 000
EOM.06	ETAT DU MALI 6,50% 2020-2027		/		10 000
TPNE.04	TRESOR PUBLIC DU NIGER 6,30% 2021-2031		/ 10,700	98	10 700
TPNE.05	TPNE 6,15 % 2022-2034		/ 10,400	1 995	10 400
TPCI.068	TPCI 5,90 % 2022-2037		/		10 700
TPCI.069	TPCI 5,75 % 2022-2037		/ 10,200	3 998	10 200
TPCI.070	TPCI 5,75 % 2022-2037		/ 10,000	995	10 000
TPNE.01	TRESOR PUBLIC DU NIGER 6,50% 2019-2026		/		10 700
TPNE.02	TRESOR PUBLIC DU NIGER 6,50% 2019 - 2026		/ 10,000	22	10 700
TPNE.03	TRESOR PUBLIC DU NIGER 6,5% 2020-2027		/ 10,700	130	10 700
TPCI.062	TPCI 5,80 % 2021 -2028		/ 10,600	5	10 600
TPCI.063	TPCI 5,90% 2021 -2031		/		10 000
TPCI.064	TPCI 5,80 % 2021 - 2028		/		10 180
TPCI.065	TPCI 5,90% 2021-2031		/		10 000
TPCI.066	TPCI 5,90% 2021-2031		/		10 000
TPCI.067	TPCI 5,90 % 2021-2036		/ 10,200	9 970	10 200
TPCI.056	TPCI 5,90% 2020- 2030		/		10 700
TPCI.057	TPCI 5,80% 2020-2027		/		10 000
TPCI.058	TPCI 5,80% 2021-2028		/		10 400
TPCI.059	TPCI 5,90% 2021-2031		/		10 500
TPCI.060	TPCI 5,80% 2021-2028		/		10 000
TPCI.061	TPCI 5,90% 2021-2031		/		10 050
TPCI.050	TPCI 5,90% 2020-2030		/		10 000
TPCI.051	TPCI 5,80% 2020-2027	6 827	9,950 / 10,100	6 827	10 100
TPCI.052	TPCI 5,90 % 2020-2030		/ 10,200	2 000	10 200
TPCI.053	TPCI 5,80% 2020-2027		/		10 600
TPCI.054	TPCI 5,90% 2020-2030		/		10 300
TPCI.055	TPCI 5,80% 2020 -2027		/		10 500
TPCI.044	TPCI 5,80% 2020 - 2027		/ 10,100	4 900	10 075
TPCI.045	TPCI 5,80% 2020 -2027		/		10 000
TPCI.046	TPCI 5,90% 2020 - 2030		/		10 000
TPCI.047	TPCI 5,80% 2020 - 2027		/		10 250
TPCI.048	TPCI 5,80% 2020- 2027		/		10 000
TPCI.049	TPCI 5,90% 2020- 2030		/		10 085
TPCI.038	TPCI 5,75% 2019-2026		/		10 150
TPCI.039	TPCI 5,75% 2019 - 2026		/		10 700
TPCI.040	TPCI 5,75% 2019-2026		/		10 200

mercredi 17 août 2022

TPCI.O41	TPCI 5,80% 2020-2027			/			10 700
TPCI.O42	TPCI 5,90% 2020-2030			/	10,000	154	10 500
TPCI.O43	TPCI 5,90% 2020 - 2030			/			10 000
TPCI.O32	TPCI 2,23% 2019-2026			/			10 000
TPCI.O33	TPCI 5.75% 2019-2026			/			8 560
TPCI.O34	TPCI 6% 2019-2029			/	8,750	33	8 750
TPCI.O35	TPCI 5,75% 2019 -2026			/			10 200
TPCI.O36	TPCI 5,75% 2019- 2026			/			10 180
TPCI.O37	TPCI 5,80% 2019-2026			/			10 290
TPCI.O26	TPCI 5,95% 2017-2024 B			/			10 090
TPCI.O27	TPCI 6% 2017-2025			/			10 250
TPCI.O28	TPCI 6% 2018 - 2026			/	10,500	40	10 700
TPCI.O29	TPCI 6% 2018-2026			/			10 000
TPCI.O30	TPCI 5,95% 2018-2025			/			7 105
TPCI.O31	TPCI 5,75% 2019 - 2026			/			10 230
TPCI.O20	TPCI 5.85% 2015-2022			/			10 000
TPCI.O21	TPCI 6% 2016-2028			/			10 000
TPCI.O22	TPCI 5.90% 2016 - 2026			/			10 000
TPCI.O23	TPCI 5.90% 2016-2026			/			10 215
TPCI.O24	TPCI 6.25% 2017-2029			/			10 700
TPCI.O25	TPCI 5,95% 2017-2024 A			/			10 000
TPBF.O9	TPBF 6,50% 2019 - 2027			/	10,700	5	10 700
TPBJ.O3	TPBJ 6,50% 2020-2028			/			10 000
TPBJ.O4	TPBJ 5,50 % 2022-2037			/			10 000
TPBJ.O5	TPBJ 5,85 % 2022-2042			/	10,100	591	10 000
TPCI.O17	TPCI 3% 2014-2024			/			10 000
TPCI.O19	TPCI 5.99% 2015-2025			/			10 000
TPBF.O13	TPBF 6,50 % 2021 - 2031			/	10,400	22	10 400
TPBF.O4	TPBF 6.50% 2017-2027			/	10,500	10	10 000
TPBF.O5	TPBF 6,50% 2017-2024			/			10 700
TPBF.O6	TPBF 6.50% 2018-2025			/	10,600	36	10 700
TPBF.O7	TPBF 6,50% 2018- 2025			/			10 000
TPBF.O8	TPBF 6,50% 2019-2027			/			10 500
EOM.O7	ETAT DU MALI 6.50% 2021-2031			/			10 000
EOS.O5	ETAT SENEGAL 6.50% 2013-2023			/			10 000
EOS.O7	ETAT SENEGAL 6.30% 2015-2025			/	10,700	1 990	10 700
TPBF.O10	TPBF 6,50% 2020 - 2028			/			10 700
TPBF.O11	TPBF 6,50 % 2020-2028			/			10 000
TPBF.O12	TPBF 6.50% 2021-2031			/	10,700	5	10 700
BIDC.O4	BIDC-EBID 6.10% 2017-2027			/			6 688
BIDC.O5	BIDC-EBID 6,40% 2019-2026	20	10,000	/	10,200	17	10 700
BIDC.O6	BIDC-EBID 6,50 % 2021-2028			/	10,700	10	10 700
CRRH.O2	CRRH-UEMOA 6.10% 2012-2024			/			10 000
CRRH.O3	CRRH-UEMOA 6% 2013-2023			/			10 000
CRRH.O4	CRRH-UEMOA 6% 2014-2024			/			9 975
CRRH.O5	CRRH-UEMOA 5.85% 2015-2025			/			10 000
CRRH.O6	CRRH-UEMOA 5.85% 2016-2026			/			10 230
CRRH.O7	CRRH-UEMOA 5.95% 2017-2029			/			6 250
CRRH.O8	CRRH-UEMOA 5.95% 2018-2030			/			7 083
CRRH.O9	CRRH-UEMOA 6.05% 2018-2033			/			7 667

SUKUK ET TITRES ASSIMILES

Symbole	Titre	Quantité résiduelle à l'achat	Cours Achat / Vente	Quantité résiduelle à la vente	Cours de Référence
SUKCI.S2	SUKUK CI 5.75% 2016-2023		/		10 600

mercredi 17 août 2022

SUKSN.S2	SUKUK SN 6% 2016-2026			/			10 700
SUKTG.S1	SUKUK TG 6.5% 2016-2026			/			10 700

CALENDRIER DES ASSEMBLEES GENERALES

ANNEE : 2022

Société	Nature	Date	Heure	Lieu
AIR LIQUIDE CI	Ordinaire	12/07/2022	00:00:00	Salle de conférence de la CRRAE-UMOA
SERVAIR ABIDJAN CI	Ordinaire	06/07/2022	11:00:00	Salle JEWELS de la CGECI sis à la Maison de l'Entreprise au Plateau
UNIWAX CI	Ordinaire	30/06/2022	09:00:00	Espace Latrille Events, sis à Abidjan Cocody II-Plateaux (Carrefour Duncan)
TRACTAFRIC CI	Ordinaire	30/06/2022	10:00:00	à l'hôtel AZALAI ABIDJAN
CROWN SIEM CI	Ordinaire	29/06/2022	09:00:00	siège de la CGECI, sis à la Maison de l'Entreprise, au Plateau, à l'Angle du Boulevard de la République et de l'Avenue Lamblin
SITAB	Ordinaire	28/06/2022	10:00:00	la SALLE JEWELS de la CGECI (Plateau)
BICI CI	Ordinaire	23/06/2022	10:00:00	Maison de l'Entreprise (siège du Patronat Ivoirien), Abidjan-Plateau à l'Angle duBoulevard de la republique et de l'Avenue Lamblin
SUCRIVOIRE	Mixte	23/06/2022	09:30:00	VISIOCONFERENCE
SMB	Ordinaire	21/06/2022	09:30:00	amphithéâtre de la CGECI sis Abidjan-Plateau, à l'Angle du Boulevard de la République et de l'Avenue Lamblin
SODECI	Ordinaire	21/06/2022	14:00:00	VISIOCONFERENCE
PALM CI	Mixte	21/06/2022	09:30:00	VISIOCONFERENCE
CFAO MOTORS CI	Ordinaire	21/06/2022	09:00:00	siège social sis Abidjan, 117, Boulevard de Marseille
SMB	Ordinaire	21/06/2022	09:30:00	amphithéâtre de la CGECI sis Abidjan-Plateau, à l'Angle du Boulevard de la République et de l'Avenue Lamblin
SOLIBRA	Ordinaire	20/06/2022	09:00:00	espace CRISTAL 8, rue du Chevalier de Clieu Zone 4 C "Salle PLATINUM" Abidjan
CIE CI	Ordinaire	20/06/2022	08:30:00	VISIOCONFERENCE
TOTAL SENEGAL S.A.	Ordinaire	17/06/2022	10:00:00	Hôtel PULLMAN DAKAR TERANGA et par visio-conférence
FILTISAC CI	Ordinaire	16/06/2022	09:00:00	Immeuble CRRAE-UMOA sis à Abidjan Plateau (RCI)
FILTISAC CI	Ordinaire	16/06/2022	10:00:00	Immeuble CRRAE-UEMOA sis à Abidjan Plateau
TOTAL	Ordinaire	16/06/2022	10:00:00	l'Hôtel Radisson Blu, sis à Abidjan Port- Bouët, route de l'Aéroport International Félix Houphouët Boigny
SOGB	Ordinaire	15/06/2022	11:00:00	Immeuble CRRAE-UEMOA sis à Abidjan Plateau
BERNABE CI	Ordinaire	15/06/2022	10:00:00	Salle Gewels du patronat Ivoirien (CGECI) sis à Abidjan plateau, immeuble MDE 01 BP 8666 ABIDJAN
SETAO CI	Ordinaire	15/06/2022	10:00:00	Hôtel TIAMA, à ABIDJAN-Plateau
SAPH CI	Mixte	13/06/2022	09:30:00	VISIOCONFERENCE
NEI-CEDA CI	Ordinaire	10/06/2022	10:00:00	Hôtel TIAMA, à ABIDJAN-Plateau
NSBC	Ordinaire	07/06/2022	10:30:00	Espace Latrille Events, situé à Abidjan- Cocody, Deux-plateaux
BOLLORE TRANSPORT & LOGISTICS	Ordinaire	31/05/2022	10:00:00	salle Kodjo EBOUCLE du palais de la culture sis à Treichville, Avenue Christiani à Abidjan.
SAFCA CI	Mixte	27/05/2022	10:00:00	Abidjan, 1 Rue des Carrosiers, Zone 3 C (Face de SOCOCE Treichville)
ORAGROUP	Mixte	25/05/2022	10:00:00	l'Hôtel 2 Février de LOME
ECOBANK TG	Ordinaire	25/05/2022	10:00:00	Salle des Fêtes du Sofitel Abidjan Hôtel Ivoire - Côte d'Ivoire
NESTLE CI	Ordinaire	20/05/2022	10:00:00	VISIOCONFERENCE
SIB	Ordinaire	18/05/2022	09:00:00	Maison de l'Entreprise (siège du Patronat Ivoirien), Abidjan-Plateau à l'Angle duBoulevard de la republique et de l'Avenue Lamblin
ONATEL BF	Ordinaire	12/05/2022	10:30:00	ROYAL BEACH HÔTEL, OUAGADOUGOU-BURKINA FASO
SGB CI	Ordinaire	06/05/2022	09:00:00	Espace Latrille Events, sis à Abidjan Commune de Cocody, aux Deux-Plateaux Boulevard Latrille
SONATEL	Mixte	28/04/2022	10:00:00	VISIOCONFERENCE, dans ses locaux situés au Technopole à Dakar
BANK OF AFRICA SN	Ordinaire	15/04/2022	09:30:00	Immeuble Elan II au 2ème Etage, Almadies, Zone 12, Route de Ngor à Dakar
BANK OF AFRICA BN	Ordinaire	13/04/2022	10:00:00	Hôtel GOLDEN TULIP à Cotonou
SICABLE	Ordinaire	07/04/2022	10:00:00	Hôtel TIAMA, à ABIDJAN
CORIS BANK INTERNATIONAL	Ordinaire	07/04/2022	09:00:00	Hôtel SOPATEL Silmandé SA, à Ouagadougou
ECOBANK CI	Ordinaire	05/04/2022	10:00:00	l'Hôtel Radisson Blu, sis à Abidjan Port- Bouët, route de l'Aéroport International Félix Houphouët Boigny

mercredi 17 août 2022

BANK OF AFRICA ML	Ordinaire	05/04/2022	09:30:00	Siège de la banque à l'Immeuble BANK OF AFRICA, Avenue du Mali-Quartier ACI 2000
BANK OF AFRICA CI	Ordinaire	31/03/2022	10:00:00	Salle Jewels du patronat Ivoirien (CGECI) sis à Abidjan plateau, immeuble MDE 01 BP 8666 ABIDJAN
BANK OF AFRICA NG	Ordinaire	30/03/2022	10:00:00	Centre de Formation de la BOA-NIGER (BOA-Siège)
BANK OF AFRICA BF	Ordinaire	29/03/2022	10:00:00	Salle LAICO HOTEL OUAGA 2000

L'actualité de la BRVM sur nos plateformes digitales

Infos BRVM

Pour recevoir les informations boursières par SMS, souscrivez :



Côte d'Ivoire : *430#
Bénin : *430*15#



Côte d'Ivoire : #139#
Burkina Faso : *310#



Côte d'Ivoire : *431#
Niger : *512*9#
Togo : *310#

Site web

www.brvm.org



Application Mobile

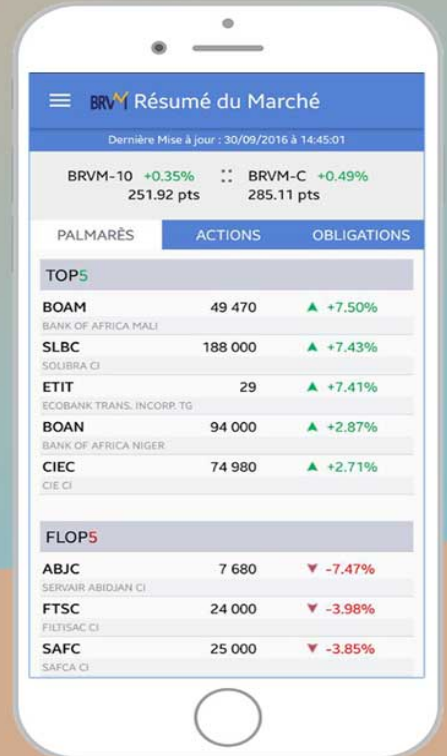

Disponible sur
 Google play

Disponible sur
 App Store

Nous suivre sur :

