

BRVM COMPOSITE	211,26
Variation Jour	-0,16 % ↓
Variation annuelle	-1,35 % ↓

BRVM 30	106,19
Variation Jour	-0,14 % ↓
Variation annuelle	-1,54 % ↓

BRVM PRESTIGE	100,48
Variation Jour	-0,11 % ↓
Variation annuelle	-0,98 % ↓

Evolution des indices

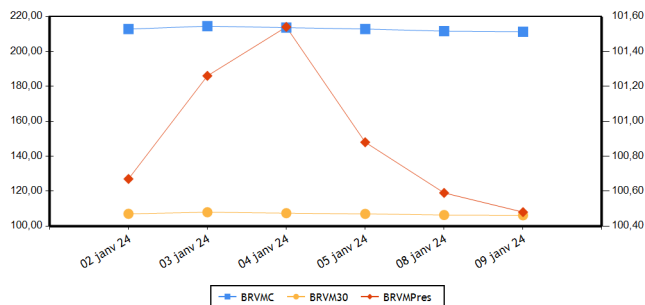

Volumes et valeurs transigés

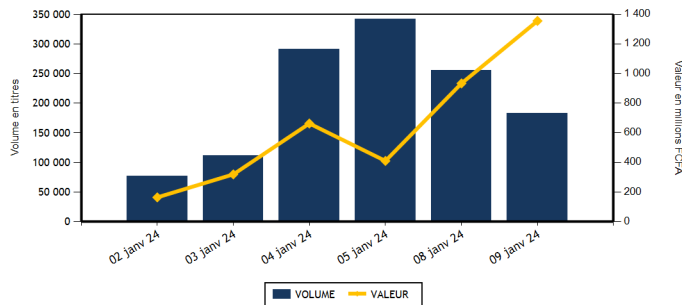

Actions	Niveau	Evol. Jour
Capitalisation boursière (FCFA)(Actions & Droits)	7 859 461 488 271	-0,15 %
Volume échangé (Actions & Droits)	80 508	-67,18 %
Valeur transigée (FCFA) (Actions & Droits)	385 250 387	-53,77 %
Nombre de titres transigés	38	0,00 %
Nombre de titres en hausse	14	100,00 %
Nombre de titres en baisse	11	-45,00 %
Nombre de titres inchangés	13	18,18 %

Obligations	Niveau	Evol. Jour
Capitalisation boursière (FCFA)	10 267 518 262 327	-0,03 %
Volume échangé	102 029	918,97 %
Valeur transigée (FCFA)	970 091 099	868,83 %
Nombre de titres transigés	8	100,00 %
Nombre de titres en hausse	0	-100,00 %
Nombre de titres en baisse	3	
Nombre de titres inchangés	5	66,67 %

PLUS FORTES HAUSSES

Titres	Cours	Evol. Jour	Evol. annuelle
BERNABE CI (BNBC)	1 175	7,31 %	17,50 %
ONATEL BF (ONTBF)	2 345	6,59 %	2,85 %
NEI-CEDA CI (NEIC)	730	6,57 %	0,69 %
CORIS BANK INTERNATIONAL (CBIBF)	9 500	6,38 %	2,15 %
BANK OF AFRICA SENEGAL (BOAS)	3 170	3,93 %	-0,94 %

PLUS FORTES BAISES

Titres	Cours	Evol. Jour	Evol. annuelle
SERVAIR ABIDJAN CI (ABJC)	1 315	-7,39 %	-1,13 %
SONATEL SN (SNTS)	17 500	-2,75 %	-2,67 %
SAPH CI (SPHC)	2 385	-2,45 %	1,49 %
ORAGROUP TOGO (ORGT)	2 585	-1,71 %	-2,08 %
BANK OF AFRICA ML (BOAM)	1 450	-1,36 %	-1,69 %

INDICES PAR COMPARTIMENT

Base = 100 au 02 janvier 2023	Nombre de sociétés	Valeur	Evol. Jour	Evol. annuelle	Volume	Valeur	PER moyen
BRVM-PRESTIGE	10	100,48	-0,11 %	-0,98 %	19 186	212 313 235	7,22
BRVM-PRINCIPAL	36	102,86	0,66 %	-1,06 %	61 322	172 937 152	12,80

INDICES SECTORIELS

Base = 100 au 14 juin 1999	Nombre de sociétés	Valeur	Evol. Jour	Evol. annuelle	Volume	Valeur	PER moyen
BRVM - INDUSTRIE	11	101,75	0,24 %	0,71 %	1 951	2 589 740	38,67
BRVM - SERVICES PUBLICS	5	523,99	-1,09 %	-1,41 %	18 878	207 630 665	8,51
BRVM - FINANCES	15	85,01	0,95 %	-1,63 %	18 044	117 498 227	6,71
BRVM - TRANSPORT	2	336,93	0,00 %	1,80 %	26 134	35 974 870	7,45
BRVM - AGRICULTURE	5	162,41	-0,98 %	0,53 %	3 062	6 177 000	6,74
BRVM - DISTRIBUTION	7	316,43	0,74 %	-3,59 %	12 351	15 300 750	11,10
BRVM - AUTRES SECTEURS	1	1 104,32	0,00 %	-0,56 %	88	79 135	-

Indicateurs	BRVM COMPOSITE
PER moyen du marché	10,01
Taux de rendement moyen du marché	8,46
Taux de rentabilité moyen du marché	10,59
Nombre de sociétés cotées	46
Nombre de lignes obligataires	133
Volume moyen annuel par séance	209 910,00
Valeur moyenne annuelle par séance	640 905 936,80

Indicateurs	BRVM COMPOSITE
Ratio moyen de liquidité	4,82
Ratio moyen de satisfaction	60,94
Ratio moyen de tendance	1 264,33
Ratio moyen de couverture	7,91
Taux de rotation moyen du marché	0,01
Prime de risque du marché	4,24
Nombre de SGI participantes	31

Définitions

Volume moyen annuel par séance = Volume annuel échangé / nombre de séances
 Valeur moyenne annuelle par séance = Valeur annuelle échangée / nombre de séances
 Ratio moyen de liquidité = Moyenne des ratios de liquidité (Titres échangés / Volume des ordres de vente)
 Ratio moyen de satisfaction = Moyenne des ratios de satisfaction (Titres échangés / Volume des ordres d'achat)
 Ratio moyen de tendance = Moyenne des ratios de tendance (Volume des ordres d'achat / Volume des ordres de vente)
 Ratio moyen de couverture = Moyenne des ratios de couverture (Volume des ordres de vente / Volume des ordres d'achat)
 Taux moyen de rotation = moyenne des taux de rotation des actions cotées (volume transigé/capital flottant)
 PER moyen du marché = moyenne des PER des actions cotées ayant un PER positif
 Taux de rendement moyen = moyenne des taux de rendement des actions cotées ayant distribué un dividende
 Taux de rentabilité moyen = moyenne des taux de rentabilité des actions cotées
 Prime de risque du marché = (1 / le PER moyen du marché) - le taux de référence actuel des emprunts d'Etat

BOURSE REGIONALE DES VALEURS MOBILIERES
 Siège Social : Abidjan - Côte d'Ivoire, 18 av. Joseph Anoma
 Adresse : 01 BP 3802 Abidjan 01
 Tel : +225 20 31 55 50 / +225 20 32 66 85
 Fax : +225 20 32 66 84
 E-mail : brvm@brvm.org Site web : www.brvm.org



MARCHE DES ACTIONS

Sect. Act. (*)	Symbole	Titre	Cours Précédent	Cours du jour		Variation jour	Séance de cotation		Cours Référence	Variation de l'année précédente	Dernier dividende payé		Rdt. Net	PER
				Ouv.	Clôt.		Volume	Valeur			Montant net	Date		
COMPARTIMENT PRESTIGE			100,48	points	↓	-0,11 %								
AGR	PALC	PALM CI	6 900	6 900	6 890	-0,14 %	417	2 831 915	6 890	2,07 %	1 213,63	19-juil.-23	17,61 %	2,55
AGR	SPHC	SAPH CI	2 445	2 400	2 385	-2,45 %	346	825 360	2 385	1,49 %	294,30	29-sept.-23	12,34 %	3,65
DIS	TTLC	TOTAL CI	1 750	1 750	1 780	1,71 %	2 217	3 914 700	1 780	-1,11 %	175,53	21-sept.-23	9,86 %	9,13
DIS	TTLS	TOTAL SN	2 400	2 400	2 400	0,00 %	142	338 000	2 400	-4,00 %	241,01	13-juil.-23	10,04 %	9,23
FIN	ORGT	ORAGROUP TOGO	2 630	2 585	2 585	-1,71 %	10	25 850	2 585	-2,08 %	59,52	17-juil.-20	2,30 %	9,35
FIN	SGBC	SOCIETE GENERALE COTE D'IVOIRE	15 800	15 950	15 800	0,00 %	594	9 409 300	15 800	-1,56 %	1 112,43	31-mai-23	7,04 %	6,59
IND	N TLC	NESTLE CI	7 380	6 950	7 380	0,00 %	19	139 790	7 380	-0,07 %	728,10	8-août-23	9,87 %	9,80
IND	SMBC	SMB CI	10 395	10 200	10 400	0,05 %	30	306 200	10 400	-1,23 %	720,00	31-août-23	6,92 %	8,61
SPU	ONTBF	ONATEL BF	2 200	2 200	2 345	6,59 %	4 733	10 546 920	2 345	2,85 %	287,88	26-juin-23	12,28 %	7,13
SPU	SNTS	SONATEL SN	17 995	17 000	17 500	-2,75 %	10 678	183 975 200	17 500	-2,67 %	1 500,00	30-mai-23	8,57 %	6,27
TOTAL							19 186	212 313 235						

COMPARTIMENT PRINCIPAL			102,86	points	↑	0,66 %								
AGR	SCRC	SUCRIVOIRE	455	460	455	0,00 %	1 764	807 415	455	-4,21 %	40,50	20-août-21	8,90 %	
AGR	SICC	SICOR CI	3 250	NC	NC	0,00 %			3 250	7,44 %	1 919,00	25-sept.-00		16,35
AGR	SOGC	SOGB CI	3 235	3 200	3 200	-1,08 %	535	1 712 310	3 200	-2,14 %	558,00	17-juil.-23	17,44 %	4,42
AUT	STAC	SETAO CI	895	900	895	0,00 %	88	79 135	895	-0,56 %	66,15	18-juil.-22	7,39 %	
DIS	ABJC	SERVAIR ABIDJAN CI	1 420	1 385	1 315	-7,39 %	421	571 120	1 315	-1,13 %	92,00	31-août-23	7,00 %	11,31
DIS	BNBC	BERNABE CI	1 095	1 095	1 175	7,31 %	9 040	9 942 330	1 175	17,50 %	150,00	24-juil.-23	12,77 %	4,30
DIS	CFAC	CFAO MOTORS CI	775	785	785	1,29 %	220	172 700	785	-6,55 %	27,45	15-sept.-23	3,50 %	25,73
DIS	PRSC	TRACTAFRIC MOTORS CI	1 900	1 900	1 900	0,00 %	111	210 900	1 900	0,00 %	224,10	13-sept.-23	11,79 %	5,34
DIS	SHEC	VIVO ENERGY CI	755	755	755	0,00 %	200	151 000	755	-4,43 %	53,00	28-déc.-23	7,02 %	12,68
FIN	BICC	BICI CI	7 485	NC	NC	0,00 %			7 485	-0,07 %	401,40	31-juil.-23	5,36 %	10,07
FIN	BOAB	BANK OF AFRICA BN	6 395	6 400	6 400	0,08 %	664	4 249 075	6 400	0,63 %	627,00	25-mai-23	9,80 %	6,78
FIN	BOABF	BANK OF AFRICA BF	6 845	6 600	6 800	-0,66 %	424	2 862 480	6 800	-2,58 %	577,00	5-mai-23	8,49 %	5,87
FIN	BOAC	BANK OF AFRICA CI	6 750	6 750	6 755	0,07 %	2 486	16 780 795	6 755	-2,03 %	540,00	28-avr.-23	7,99 %	6,73
FIN	BOAM	BANK OF AFRICA ML	1 470	1 470	1 450	-1,36 %	553	809 810	1 450	-1,69 %	271,00	15-mai-19		10,78
FIN	BOAN	BANK OF AFRICA NG	5 370	5 370	5 350	-0,37 %	64	336 240	5 350	-0,74 %	613,80	25-mai-23	11,47 %	6,86
FIN	BOAS	BANK OF AFRICA SENEGAL	3 050	3 050	3 170	3,93 %	127	399 590	3 170	-0,94 %	187,50	1-juin-23	5,91 %	4,88
FIN	CBIBF	CORIS BANK INTERNATIONAL	8 930	9 395	9 500	6,38 %	528	4 826 535	9 500	2,15 %	525,00	6-juil.-23	5,53 %	5,38
FIN	ECOC	ECOBANK COTE D'IVOIRE	6 505	6 600	6 700	3,00 %	10 866	71 960 820	6 700	-1,47 %	549,00	30-mai-23	8,19 %	8,27
FIN	ETIT	ECOBANK TRANS. INCORP. TG	18	18	18	0,00 %	649	11 682	18	-5,26 %	0,60	8-juin-23	3,36 %	1,42
FIN	NSBC	NSIA BANQUE COTE D'IVOIRE	5 795	5 795	5 750	-0,78 %	455	2 519 035	5 750	-4,17 %	363,60	7-juil.-23	6,32 %	4,39
FIN	SAFC	SAFCA CI	1 155	NC	NC	0,00 %			1 155	-10,81 %	23,04	29-juil.-11		
FIN	SIBC	SOCIETE IVOIRIENNE DE BANQUE	5 300	5 300	5 300	0,00 %	624	3 307 015	5 300	-0,93 %	495,00	11-août-23	9,34 %	6,61
IND	CABC	SICABLE CI	970	NC	NC	0,00 %			970	-12,61 %	69,00	2-août-23	7,11 %	5,34
IND	FTSC	FILTISAC CI	1 700	1 700	1 745	2,65 %	864	1 470 060	1 745	-5,16 %	235,00	30-juil.-21	13,47 %	160,35
IND	NEIC	NEI-CEDA CI	685	685	730	6,57 %	159	115 170	730	0,69 %	35,25	22-sept.-23	4,83 %	7,69
IND	SEMC	CROWN SIEM CI	700	SP	SP	0,00 %			700	0,00 %	14,40	28-déc.-21	2,06 %	7,40
IND	SIVC	AIR LIQUIDE CI	830	830	845	1,81 %	177	147 480	845	1,81 %	63,00	29-sept.-17		18,32
IND	SLBC	SOLIBRA CI	89 500	NC	NC	0,00 %			89 500	2,87 %	4 050,00	12-août-22	4,53 %	121,03

IND	STBC	SITAB CI	6 090	NC	NC	0,00 %			6 090	2,44 %	551,00	27-juil.-23	9,05 %	9,51
IND	UNLC	UNILEVER CI	5 000	5 000	5 000	0,00 %	2	10 000	5 000	0,00 %	1 233,00	9-juil.-12		
IND	UNXC	UNIWAX CI	570	575	575	0,88 %	700	401 040	575	7,48 %	60,75	29-juil.-22	10,57 %	
SPU	CIEC	CIE CI	1 700	1 700	1 700	0,00 %	2 614	4 442 950	1 700	0,00 %	157,50	31-juil.-23	9,26 %	9,70
SPU	ORAC	ORANGE COTE D'IVOIRE	10 850	10 605	10 845	-0,05 %	787	8 355 395	10 845	-0,50 %	752,76	15-juin-23	6,94 %	10,65
SPU	SDCC	SODE CI	4 700	4 700	4 700	0,00 %	66	310 200	4 700	-1,47 %	450,00	15-sept.-23	9,57 %	8,80
TRP	SDSC	BOLLORE	1 375	1 375	1 375	0,00 %	26 134	35 974 870	1 375	1,85 %	92,00	20-nov.-23	6,69 %	7,45
TRP	SVOC	MOVIS CI	2 395	SP	SP	0,00 %			2 395	0,00 %	270,00	5-juil.-99		
TOTAL							61 322	172 937 152						

TOTAL
TOTAL - Marché des actions

80 508 385 250 387

Secteurs d'activités (*) : AGR = Agriculture, AUT = Autres Secteurs, DIS = Distribution, FIN = Finances, IND = Industrie, TRP = Transport, SPU = Services Publics

MARCHE DES DROITS

Symbole	Titre	Cours Précédent	Cours du jour		Variation jour	Séance de cotation		Cours Référence	Variation depuis l'origine	Parité	Periode de négociation	
			Ouv.	Clôt.		Volume	Valeur				Début	fin

TOTAL
TOTAL - Marché des droits
Légende:

(d) Ex-dividende (V) Variation par rapport au cours de référence

Cours du jour: Ouv.: Ouverture Clôt.: Clôture Moy.: Moyen

Mentions : NC: Non Coté Ex-c: Ex-coupon Ex-d: Ex-droit SP: Suspendu Val-T: Valeur Théorique

PER = Cours / BNPA selon les données disponibles Rdt. Net: Rendement net (DNPA / Cours)

Comp.: 1 - Premier Compartiment 2 - Second Compartiment 3 - Compartiment de croissance

Ratio de liquidité = Titres échangés / Volume des ordres de vente

: Progression de l'indice sectoriel : Stabilité de l'indice sectoriel : Recul de l'indice sectoriel

TPCI.O40	TPCI 5,75% 2019-2026	(*)	8 000	7 840	NC	7 840			458,74	A	460,00	10-janv.-24	ACD
TPCI.O41	TPCI 5,80% 2020-2027		10 000	10 000	NC	10 000			499,18	A	580,00	29-févr.-24	ACD
TPCI.O42	TPCI 5,90% 2020-2030		10 000	10 000	NC	10 000			507,79	A	590,00	29-févr.-24	ACD
TPCI.O43	TPCI 5,90% 2020 - 2030		10 000	10 000	9 999	9 999	16	159 984	420,74	A	590,00	23-avr.-24	ACD
TPCI.O44	TPCI 5,80% 2020 - 2027		10 000	8 900	8 233	8 233	17	139 961	413,61	A	580,00	23-avr.-24	ACD
TPCI.O45	TPCI 5,80% 2020 -2027		8 000	8 000	NC	8 000			262,43	A	464,00	16-juin-24	ACD
TPCI.O46	TPCI 5,90% 2020 - 2030		8 750	8 925	NC	8 925			291,98	A	516,25	16-juin-24	ACD
TPCI.O47	TPCI 5,80% 2020 - 2027		8 000	8 200	NC	8 200			262,43	A	464,00	16-juin-24	ACD
TPCI.O48	TPCI 5,80% 2020- 2027		8 000	7 920	NC	7 920			207,91	A	464,00	29-juil.-24	ACD
TPCI.O49	TPCI 5,90% 2020- 2030		8 750	8 824	NC	8 824.38			231,33	A	516,25	29-juil.-24	ACD
TPCI.O50	TPCI 5,90% 2020-2030		8 750	8 750	8 750	8 750	39	341 250	189,01	A	516,25	28-août-24	ACD
TPCI.O51	TPCI 5,80 % 2020-2027		8 000	8 000	NC	8 000			125,51	A	464,00	2-oct.-24	ACD
TPCI.O52	TPCI 5,90 % 2020 -2030		8 750	9 013	NC	9 012.50			139,64	A	516,25	2-oct.-24	ACD
TPCI.O53	TPCI 5,80% 2020-2027		8 000	8 480	NC	8 480			92,55	A	464,00	28-oct.-24	ACD
TPCI.O54	TPCI 5,90% 2020-2030		8 750	8 750	NC	8 750			102,97	A	516,25	28-oct.-24	ACD
TPCI.O55	TPCI 5,80% 2020 -2027		8 000	8 400	NC	8 400			20,28	A	464,00	24-déc.-24	ACD
TPCI.O56	TPCI 5,90% 2020- 2030		8 750	9 450	NC	9 450			22,57	A	516,25	24-déc.-24	ACD
TPCI.O57	TPCI 5,80% 2020-2027		8 000	7 680	NC	7 680			63,39	A	464,00	20-nov.-24	ACD
TPCI.O58	TPCI 5,80% 2021-2028		10 000	10 000	NC	10 000			484,92	A	580,00	9-mars-24	ACD
TPCI.O59	TPCI 5,90% 2021-2031		10 000	10 350	NC	10 350			493,28	A	590,00	9-mars-24	ACD
TPCI.O60	TPCI 5,80% 2021-2028		10 000	10 000	NC	10 000			381,91	A	580,00	13-mai-24	ACD
TPCI.O61	TPCI 5,90% 2021-2031		10 000	10 050	NC	10 050			388,50	A	590,00	13-mai-24	ACD
TPCI.O62	TPCI 5,80 % 2021 -2028		10 000	10 000	NC	10 000			305,85	A	580,00	30-juin-24	ACD
TPCI.O63	TPCI 5,90% 2021 -2031		10 000	10 000	NC	10 000			311,12	A	590,00	30-juin-24	ACD
TPCI.O64	TPCI 5,80 % 2021 - 2028		10 000	10 180	NC	10 180			231,37	A	580,00	16-août-24	ACD
TPCI.O65	TPCI 5,90 % 2021-2031		10 000	10 700	NC	10 700			162,81	A	590,00	30-sept.-24	ACD
TPCI.O66	TPCI 5,90% 2021-2031		10 000	9 950	NC	9 950			104,78	A	590,00	5-nov.-24	ACD
TPCI.O67	TPCI 5,90 % 2021-2036		10 000	10 200	NC	10 200			38,69	A	590,00	16-déc.-24	ACD
TPCI.O68	TPCI 5,90 % 2022-2037		10 000	10 000	10 000	10 000	22	220 000	552,82	A	590,00	1-févr.-24	ACD
TPCI.O69	TPCI 5,75 % 2022-2037		10 000	10 000	9 999	9 999	96	959 904	460,31	A	575,00	22-mars-24	ACD
TPCI.O70	TPCI 5,75 % 2022-2037		10 000	10 200	NC	10 200			400,61	A	575,00	29-avr.-24	ACD
TPCI.O71	TPCI 5,65% 2022-2032		10 000	10 150	NC	10 150			321,09	A	565,00	15-juin-24	ACD
TPCI.O72	TPCI 5,65% 2022-2029		10 000	9 500	NC	9 500			253,17	A	565,00	29-juil.-24	ACD
TPCI.O73	TPCI 5,75% 2022-2032		10 000	10 000	NC	10 000			257,65	A	575,00	29-juil.-24	ACD
TPCI.O74	TPCI 5,85% 2022-2042		10 000	10 000	NC	10 000			253,17	A	565,00	29-juil.-24	ACD
TPCI.O75	TPCI 5,65% 2022-2029		10 000	10 700	NC	10 700			145,11	A	565,00	7-oct.-24	ACD
TPCI.O76	TPCI 5,75% 2022-2032		10 000	10 000	NC	10 000			147,68	A	575,00	7-oct.-24	ACD
TPCI.O77	TPCI (TAUX DE BASE + SPREAD) % 2022-2029		10 000	10 000	NC	10 000			92,51	T	144,25	11-févr.-24	ACD
TPCI.O78	TPCI 5,65% 2022-2029		10 000	10 000	NC	10 000			41,68	A	565,00	13-déc.-24	ACD
TPCI.O79	TPCI 5,75% 2023-2030		10 000	9 992	NC	9 992			496,23	A	575,00	28-févr.-24	ACD
TPCI.O80	TPCI 6% 2023-2030		10 000	10 000	10 000	10 000	100 010	950 100 000	388,52	A	600,00	17-mai-24	ACD
TPCI.O81	TPCI 5,90% 2023-2028		10 000	10 000	NC	10 000			261,15	A	590,00	31-juil.-24	ACD
TPCI.O82	TPCI 6,00% 2023-2030		10 000	10 000	NC	10 000			265,57	A	600,00	31-juil.-24	ACD
TPNE.O1	TRESOR PUBLIC DU NIGER 6,50% 2019-2026		10 000	10 000	NC	10 000			509,70	A	650,00	28-mars-24	ACD
TPNE.O2	TRESOR PUBLIC DU NIGER 6,50% 2019 - 2026		10 000	10 000	NC	10 000			285,93	A	650,00	1-août-24	ACD
TPNE.O3	TRESOR PUBLIC DU NIGER 6,5% 2020-2027		8 000	8 000	NC	8 000			230,16	A	520,00	31-juil.-24	ACD
TPNE.O4	TRESOR PUBLIC DU NIGER 6,30% 2		10 000	10 100	NC	10 100			237,54	A	630,00	24-août-24	ACD
TPNE.O5	TPNE 6,15 % 2022-2034		10 000	9 999	NC	9 999			369,67	A	615,00	3-juin-24	ACD
TPNE.O6	TRESOR PUBLIC DU NIGER 6,15% 2022 - 2034		10 000	10 000	NC	10 000			43,69	A	615,00	14-déc.-24	ACD
TPTG.O2	TPTG 6% 2022-2037		10 000	9 975	NC	9 975			88,52	A	600,00	16-nov.-24	ACD
TOTAL							100 220	952 001 099					

OBLIGATIONS REGIONALES

BIDC.O4	BIDC-EBID 6.10% 2017-2027	5 000	4 995	NC	4 995			172,50	A	305,00	16-juin-24	ACD
BIDC.O5	BIDC-EBID 6,40% 2019-2026	10 000	10 000	NC	10 000			314,78	S	320,00	12-janv.-24	ACD
BIDC.O6	BIDC-EBID 6,50 % 2021-2028	9 000	9 000	NC	9 000			83,11	S	290,90	18-mai-24	ACD
BIDC.O7	BIDC-EBID 5,90% 2022-2029	10 000	10 000	NC	10 000			49,97	S	295,00	9-juin-24	ACD
CRRH.O10	CRRH-UEMOA 6,10% 2022-2037	10 000	10 200	NC	10 200			263,56	S	305,00	3-févr.-24	AC
CRRH.O2	CRRH-UEMOA 6.10% 2012-2024	10 000	9 800	NC	9 800			291,74	S	305,00	17-janv.-24	AC
CRRH.O4	CRRH-UEMOA 6% 2014-2024	10 000	10 000	NC	10 000			16,39	S	300,00	30-juin-24	AC
CRRH.O5	CRRH-UEMOA 5.85% 2015-2025	10 000	9 940	NC	9 940			7,99	S	290,90	4-juil.-24	AC
CRRH.O6	CRRH-UEMOA 5.85% 2016-2026	10 000	10 230	NC	10 230			9,64	S	292,50	3-juil.-24	ACD
CRRH.O7	CRRH-UEMOA 5.95% 2017-2029	5 000	5 000	NC	5 000			43,32	S	148,75	17-mai-24	AC
CRRH.O8	CRRH-UEMOA 5.95% 2018-2030	5 833	5 833	NC	5 833.33			39,92	S	173,54	21-juin-24	AC
CRRH.O9	CRRH-UEMOA 6.05% 2018-2033	6 667	6 667	NC	6 667			46,39	S	201,67	21-juin-24	AC
TOTAL								0		0		

OBLIGATIONS PRIVEES

BHSN.O1	DIASPORA BONDS BHS 6,25% 2019- (*)	10 000	10 000	NC	10 000			312,50	S	314,21	10-janv.-24	ACD
FBOAD.O1	FCTC BOAD DOLI-P 6,10% 2023-2030	9 100	9 100	NC	9 100			168,81	S	276,79	20-mars-24	AC
FNSBC.O1	FCTC NSIA BANQUE 7 % 2020-2025	2 778	2 778	NC	2 778.05			12,56	T	47,64	16-mars-24	ACD
FORBT.O1	FCTC ORABANK 7 % 2021-2026	6 667	7 267	NC	7 266.66			15,08	T	114,33	28-mars-24	ACD
FTIMC.O1	FCTC TEYLIM IMMO 7 % 2021-2028	7 500	8 025	NC	8 024.99			45,23	T	128,62	8-mars-24	ACD
ORGT.O2	ORAGROUP SA 7,15% 2021-2028	10 000	10 000	10 000	10 000	1 809	18 090 000	146,52	S	357,50	26-avr.-24	ACD
PADS.O3	PAD 6,60% 2020-2027	8 000	8 000	NC	8 000			118,30	S	264,00	19-avr.-24	ACD
PTRC.O1	PETRO IVOIRE 6,80% 2022-2029	10 000	10 700	NC	10 700			45,52	S	333,20	15-juin-24	ACD
SNLC.O1	SENELEC 6,50% 2018-2025	3 000	2 940	NC	2 940			55,71	S	97,50	27-mars-24	AC
SNTS.O2	SONATEL 6,50% 2020-2027	8 000	8 000	NC	8 000			236,39	S	245,74	16-janv.-24	ACD
TOTAL						1 809	18 090 000					

SUKUK ET TITRES ASSIMILES

SUKSN.S2	SUKUK SN 6% 2016-2026	10 000	10 750	NC	10 750			278,33	S	306,67	26-janv.-24	ACD
SUKTG.S1	SUKUK TG 6.5% 2016-2026	10 000	10 000	NC	10 000			297,88	S	377,99	17-févr.-24	ACD
TOTAL								0		0		
TOTAL - Marché des obligations						102 029	970 091 099					

Légende :
 (#) (*) Ex-Coupon couru (#) Cours de référence amorti / Coupon couru Ex-c (#) Ex-marge de profits
 Cours du jour: Ouv.: Ouverture Clôt.: Clôture Moy.: Moyen
 Type Amort: Type d'Amortissement IF: In Fine AC: Amortissement Constant AD: Amortissement Dégressif ACD: Amortissement Constant Différé
 Période: Périodicité de paiement des coupons A: Annuelle S: Semestrielle T: Trimestrielle
 Eché.: Échéance de paiement des intérêts
 Mentions: NC: Non Coté Ex-c: Ex-coupon ou Ex-droit SP: Suspendu

INFORMATIONS
OPERATIONS EN COURS

Emetteur	Opération
----------	-----------

AVIS

Entité	N°	Nature	Objet
--------	----	--------	-------

COMMUNIQUES

Emetteur	N°	Nature	Objet
----------	----	--------	-------

QUANTITES RESIDUELLES
MARCHE DES ACTIONS

Symbole	Titre	Quantité résiduelle à l'achat	Cours Achat / Vente			Quantité résiduelle à la vente	Cours de Référence
ABJC	SERVAIR ABIDJAN CI	46	1,315	/	1,385	45	1 315
BICC	BICI CI			/	7,285	1	7 485
BNBC	BERNABE CI	1	Marché	/			1 175
BOAB	BANK OF AFRICA BN	16	6,395	/	6,400	840	6 400
BOABF	BANK OF AFRICA BF	290	6,700	/	6,840	604	6 800
BOAC	BANK OF AFRICA CI	5	6,750	/	6,755	325	6 755
BOAM	BANK OF AFRICA ML	5	1,450	/	1,470	345	1 450
BOAN	BANK OF AFRICA NG	60	5,150	/	5,350	498	5 350
BOAS	BANK OF AFRICA SENEGAL	115	3,050	/	3,170	341	3 170
CABC	SICABLE CI	100	1,000	/			970
CBIBF	CORIS BANK INTERNATIONAL	2	9,100	/	9,500	45	9 500
CFAC	CFAO MOTORS CI	1	780	/	785	1 616	785
CIEC	CIE CI	4	1,695	/	1,700	7 414	1 700
ECOC	ECOBANK COTE D'IVOIRE	35	6,600	/	6,700	953	6 700
ETIT	ECOBANK TRANS. INCORP. TG	6 896	17	/	18	1 034 832	18
FTSC	FILTISAC CI	55	1,680	/	1,745	815	1 745
NEIC	NEI-CEDA CI	10	685	/	730	338	730
NSBC	NSIA BANQUE COTE D'IVOIRE	21	5,650	/	5,750	573	5 750
NTLC	NESTLE CI	100	7,005	/	7,385	111	7 380
ONTBF	ONATEL BF	166	2,205	/	2,330	50	2 345
ORAC	ORANGE COTE D'IVOIRE	201	10,605	/	10,845	40	10 845
ORGT	ORAGROUP TOGO	220	2,450	/	2,550	300	2 585
PALC	PALM CI	125	6,650	/	6,890	30	6 890
PRSC	TRACTAFRIC MOTORS CI	30	1,860	/	1,900	2 626	1 900
SAFC	SAFCA CI			/	1,135	1	1 155
SCRC	SUCRIVOIRE	451	450	/	455	4 116	455
SDCC	SODE CI	233	4,700	/	4,710	115	4 700
SDSC	BOLLORE	550	1,375	/	1,380	61	1 375
SEMC	CROWN SIEM CI			/			700
SGBC	SOCIETE GENERALE COTE D'IVOIRE	14	15,800	/	16,000	3 532	15 800
SHEC	VIVO ENERGY CI	4	755	/	790	200	755
SIBC	SOCIETE IVOIRIENNE DE BANQUE	6	5,250	/	5,300	301	5 300
SICC	SICOR CI	41	3,250	/	3,490	18	3 250
SIVC	AIR LIQUIDE CI	7	770	/	845	366	845
SLBC	SOLIBRA CI	2	87,000	/	89,900	21	89 500
SMBC	SMB CI	105	10,020	/	10,400	4	10 400
SNTS	SONATEL SN	30	17,000	/	17,500	5 901	17 500
SOGC	SOGB CI	75	3,150	/	3,200	42	3 200
SPHC	SAPH CI	128	2,315	/	2,385	50	2 385
STAC	SETAO CI	100	830	/	895	54	895
STBC	SITAB CI			/	Marché	23	6 090
SVOC	MOVIS CI			/			2 395
TTLC	TOTAL CI	21	1,720	/	1,780	1 370	1 780
TTLS	TOTAL SN	96	2,360	/	2,400	1 053	2 400
UNLC	UNILEVER CI			/	5,000	143	5 000
UNXC	UNIWAX CI	12	565	/	575	398	575

QUANTITES RESIDUELLES

MARCHE DES DROITS

Symbole	Titre	Quantité résiduelle à l'achat	Cours Achat / Vente	Quantité résiduelle à la vente	Cours de Référence
---------	-------	-------------------------------	---------------------	--------------------------------	--------------------

QUANTITES RESIDUELLES
MARCHE DES OBLIGATIONS

Symbole	Titre	Quantité résiduelle à l'achat	Cours Achat / Vente	Quantité résiduelle à la vente	Cours de Référence
BHSN.01	DIASPORA BONDS BHS 6,25% 2019-		/		10 000
FBOAD.01	FCTC BOAD DOLI-P 6,10% 2023-2030		/		9 100
FNSBC.01	FCTC NSIA BANQUE 7 % 2020-2025		/ 2,778.05	14	2 778
FORBT.01	FCTC ORABANK 7 % 2021-2026		/		7 267
FTIMC.01	FCTC TEYLIM IMMO 7 % 2021-2028	848	7,500 / 8,025	1 500	8 025
ORGT.02	ORAGROUP SA 7,15% 2021-2028		/ 10,000	685	10 000
PADS.03	PAD 6,60% 2020-2027	183	8,000 /		8 000
PTRC.01	PETRO IVOIRE 6,80% 2022-2029		/		10 700
SNLC.01	SENELEC 6,50% 2018-2025		/		2 940
SNTS.02	SONATEL 6,50% 2020-2027		/		8 000
EOM.010	ETAT DU MALI 6,20 % 2022-2029		/ 10,000	100	10 000
EOM.011	ETAT DU MALI 6,40 % 2023-2030		/		10 000
EOM.012	ETAT DU MALI 6,50 % 2023-2030		/		10 000
EOM.02	Etat du Mali 6.50% 2017-2024		/		2 000
EOM.03	ETAT DU MALI 6,50 % 2018-2025		/		4 000
EOM.04	ETAT DU MALI 6,50% 2019-2027		/		8 000
TPTG.02	TPTG 6% 2022-2037		/		9 975
TPNE.01	TRESOR PUBLIC DU NIGER 6,50% 2019-2026		/		10 000
TPNE.02	TRESOR PUBLIC DU NIGER 6,50% 2019 - 2026		/		10 000
TPNE.03	TRESOR PUBLIC DU NIGER 6,5% 2020-2027		/		8 000
TPNE.04	TRESOR PUBLIC DU NIGER 6,30% 2		/ 10,100	5 050	10 100
TPNE.05	TPNE 6,15 % 2022-2034		/ 10,000	4 685	9 999
TPNE.06	TRESOR PUBLIC DU NIGER 6,15% 2022 - 2034		/		10 000
TPCI.077	TPCI (TAUX DE BASE + SPREAD) % 2022-2029		/		10 000
TPCI.078	TPCI 5,65% 2022-2029		/		10 000
TPCI.079	TPCI 5,75% 2023-2030		/		9 992
TPCI.080	TPCI 6% 2023-2030		/ 10,000	990	10 000
TPCI.081	TPCI 5,90% 2023-2028		/		10 000
TPCI.082	TPCI 6,00% 2023-2030		/		10 000
TPCI.071	TPCI 5,65% 2022-2032		/		10 150
TPCI.072	TPCI 5,65% 2022-2029		/ 10,000	250	9 500
TPCI.073	TPCI 5,75% 2022-2032		/		10 000
TPCI.074	TPCI 5,85% 2022-2042		/		10 000
TPCI.075	TPCI 5,65% 2022-2029		/ 10,700	3 337	10 700
TPCI.076	TPCI 5,75% 2022-2032		/		10 000
TPCI.065	TPCI 5,90 % 2021-2031		/		10 700
TPCI.066	TPCI 5,90% 2021-2031		/		9 950
TPCI.067	TPCI 5,90 % 2021-2036		/		10 200
TPCI.068	TPCI 5,90 % 2022-2037		/		10 000
TPCI.069	TPCI 5,75 % 2022-2037		/ 10,000	1 971	9 999
TPCI.070	TPCI 5,75 % 2022-2037		/		10 200
TPCI.059	TPCI 5,90% 2021-2031		/		10 350
TPCI.060	TPCI 5,80% 2021-2028		/		10 000
TPCI.061	TPCI 5,90% 2021-2031		/		10 050
TPCI.062	TPCI 5,80 % 2021 -2028		/ 10,600	2 500	10 000
TPCI.063	TPCI 5,90% 2021 -2031		/		10 000
TPCI.064	TPCI 5,80 % 2021 - 2028		/		10 180
TPCI.053	TPCI 5,80% 2020-2027		/		8 480
TPCI.054	TPCI 5,90% 2020-2030		/		8 750
TPCI.055	TPCI 5,80% 2020 -2027		/		8 400

TPCI.056	TPCI 5,90% 2020- 2030			/			9 450
TPCI.057	TPCI 5,80% 2020-2027			/			7 680
TPCI.058	TPCI 5,80% 2021-2028			/			10 000
TPCI.047	TPCI 5,80% 2020 - 2027			/			8 200
TPCI.048	TPCI 5,80% 2020- 2027			/			7 920
TPCI.049	TPCI 5,90% 2020- 2030			/			8 824
TPCI.050	TPCI 5,90% 2020-2030			/			8 750
TPCI.051	TPCI 5,80 % 2020-2027			/			8 000
TPCI.052	TPCI 5,90 % 2020 -2030			/			9 013
TPCI.041	TPCI 5,80% 2020-2027			/			10 000
TPCI.042	TPCI 5,90% 2020-2030			/			10 000
TPCI.043	TPCI 5,90% 2020 - 2030			/	10,000	9 999	9 999
TPCI.044	TPCI 5,80% 2020 - 2027			/	Marché	114	8 233
TPCI.045	TPCI 5,80% 2020 -2027			/			8 000
TPCI.046	TPCI 5,90% 2020 - 2030			/			8 925
TPCI.035	TPCI 5,75% 2019 -2026			/			10 250
TPCI.036	TPCI 5,75% 2019- 2026			/			10 000
TPCI.037	TPCI 5,80% 2019-2026			/			6 000
TPCI.038	TPCI 5,75% 2019-2026			/	6,000	500	6 000
TPCI.039	TPCI 5,75% 2019 - 2026			/			6 420
TPCI.040	TPCI 5,75% 2019-2026			/			7 840
TPCI.029	TPCI 6% 2018-2026			/			10 000
TPCI.030	TPCI 5,95% 2018-2025			/			4 000
TPCI.031	TPCI 5,75% 2019 - 2026			/			10 230
TPCI.032	TPCI 2,23% 2019-2026			/			10 000
TPCI.033	TPCI 5.75% 2019-2026			/			6 240
TPCI.034	TPCI 6% 2019-2029			/	7,500	333	7 500
TPCI.023	TPCI 5.90% 2016-2026	33	9,650	/			10 000
TPCI.024	TPCI 6.25% 2017-2029	20	10,000	/			10 000
TPCI.025	TPCI 5,95% 2017-2024 A			/			9 700
TPCI.026	TPCI 5,95% 2017-2024 B	25	10,000	/			10 000
TPCI.027	TPCI 6% 2017-2025			/			10 250
TPCI.028	TPCI 6% 2018 - 2026			/			10 000
TPBJ.07	TPBJ 5,70% 2023-2030			/			10 001
TPBJ.08	TPBJ 6,20% 2023-2038			/			10 000
TPCI.017	TPCI 3% 2014-2024			/			10 000
TPCI.019	TPCI 5.99% 2015-2025	304	10,000	/			10 000
TPCI.021	TPCI 6% 2016-2028			/			10 000
TPCI.022	TPCI 5.90% 2016 - 2026			/			10 000
TPBF.08	TPBF 6,50% 2019-2027			/			10 000
TPBF.09	TPBF 6,50% 2019 - 2027			/	10,000	17	10 400
TPBJ.03	TPBJ 6,50% 2020-2028			/			10 000
TPBJ.04	TPBJ 5,50 % 2022-2037			/			10 000
TPBJ.05	TPBJ 5,85 % 2022-2042			/	10,000	1 846	9 999
TPBJ.06	TPBJ 5,75% 2022-2037			/			10 800
TPBF.015	ETAT DU BURKINA 6,30 % 2022-2			/			9 900
TPBF.016	ETAT DU BURKINA 6% 2023-2028			/			10 000
TPBF.04	TPBF 6.50% 2017-2027			/			10 000
TPBF.05	TPBF 6,50% 2017-2024			/			10 000
TPBF.06	TPBF 6.50% 2018-2025			/			10 000
TPBF.07	TPBF 6,50% 2018- 2025			/			10 000
EOS.09	ETAT DU SENEGAL 6,00 % 2023-20			/			9 800
TPBF.010	TPBF 6,50% 2020 - 2028			/	7,575.01	1 477	7 575
TPBF.011	TPBF 6,50 % 2020-2028			/			8 292
TPBF.012	TPBF 6.50% 2021-2031			/			10 000

TPBF.O13	TPBF 6,50 % 2021 - 2031			/			10 000
TPBF.O14	TPBF 6,30% 2022-2034			/	10,000	41 752	10 000
EOS.O11	ETAT DU SENEGAL 6,35 % 2023-2033			/			10 000
EOS.O12	ETAT DU SENEGAL 6,15 % 2023-2028	20	10,000	/			10 000
EOS.O13	ETAT DU SENEGAL 6,30 % 2023-2030	70	10,000	/			10 000
EOS.O14	ETAT DU SENEGAL 6,50 % 2023-2033	70	10,000	/			10 000
EOS.O7	ETAT SENEGAL 6.30% 2015-2025			/			10 000
EOS.O8	ETAT DU SENEGAL 5,95% 2022-2034			/			10 000
EOM.O5	ETAT DU MALI 6,50% 2020-2028			/			10 000
EOM.O6	ETAT DU MALI 6,50% 2020-2027			/			8 000
EOM.O7	ETAT DU MALI 6.50% 2021-2031			/			10 000
EOM.O8	ETAT DU MALI 6,20 % 2022-2032			/			10 000
EOM.O9	ETAT DU MALI 6,30% 2022-2032			/			10 000
EOS.O10	ETAT DU SENEGAL 6,15 % 2023-2030			/			10 000
BIDC.O4	BIDC-EBID 6.10% 2017-2027			/			4 995
BIDC.O5	BIDC-EBID 6,40% 2019-2026			/			10 000
BIDC.O6	BIDC-EBID 6,50 % 2021-2028			/			9 000
BIDC.O7	BIDC-EBID 5,90% 2022-2029			/			10 000
CRRH.O10	CRRH-UEMOA 6,10% 2022-2037			/			10 200
CRRH.O2	CRRH-UEMOA 6.10% 2012-2024			/			9 800
CRRH.O4	CRRH-UEMOA 6% 2014-2024			/			10 000
CRRH.O5	CRRH-UEMOA 5.85% 2015-2025			/			9 940
CRRH.O6	CRRH-UEMOA 5.85% 2016-2026			/			10 230
CRRH.O7	CRRH-UEMOA 5.95% 2017-2029			/			5 000
CRRH.O8	CRRH-UEMOA 5.95% 2018-2030			/			5 833
CRRH.O9	CRRH-UEMOA 6.05% 2018-2033			/			6 667

SUKUK ET TITRES ASSIMILES

Symbole	Titre	Quantité résiduelle à l'achat	Cours Achat / Vente	Quantité résiduelle à la vente	Cours de Référence
SUKSN.S2	SUKUK SN 6% 2016-2026		/		10 750
SUKTG.S1	SUKUK TG 6.5% 2016-2026		/		10 000

CALENDRIER DES ASSEMBLEES GENERALES

ANNEE : 2024

Société	Nature	Date	Heure	Lieu
AIR LIQUIDE CI	Ordinaire	10/01/2024	10:00:00	Salle de conférence de la CRRAE-UMOA

L'actualité de la BRVM sur nos plateformes digitales

Infos BRVM

Pour recevoir les informations boursières par SMS, souscrivez :



Côte d'Ivoire : *430#
Bénin : *430*15#



Côte d'Ivoire : #139#
Burkina Faso : *310#



Côte d'Ivoire : *431#
Niger : *512*9#
Togo : *310#

Site web

www.brvm.org



Application Mobile

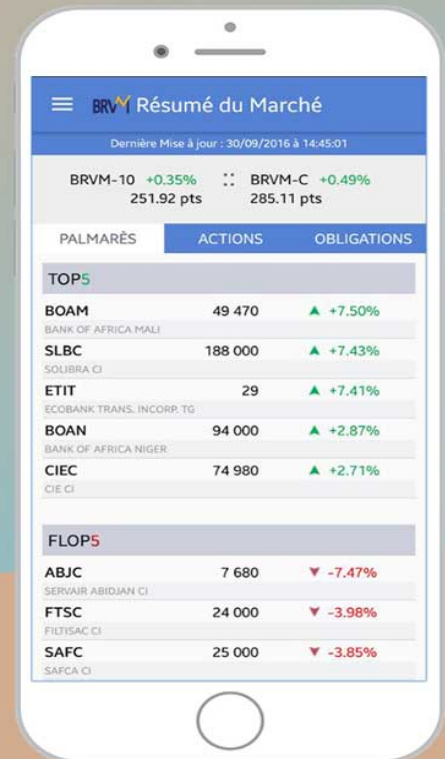

Disponible sur
 Google play
 App Store

Nous suivre sur :

