

<b>BRVM COMPOSITE</b>	<b>270,53</b>
Variation Jour	0,54 %
Variation annuelle	26,33 %

<b>BRVM 30</b>	<b>134,49</b>
Variation Jour	0,60 %
Variation annuelle	24,70 %

<b>BRVM PRESTIGE</b>	<b>115,00</b>
Variation Jour	1,20 %
Variation annuelle	13,33 %

Evolution des indices

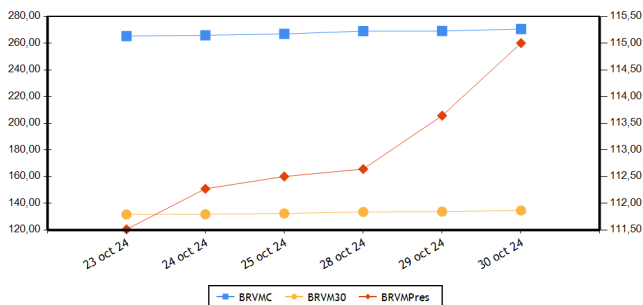

Volumes et valeurs transigés

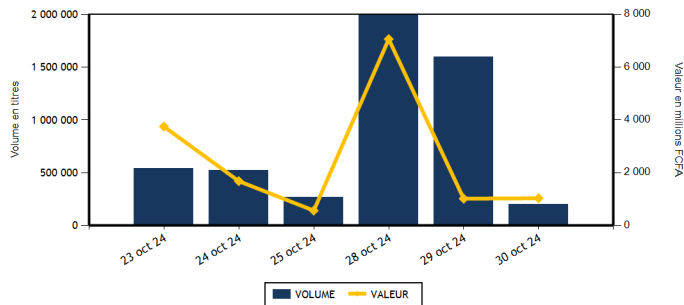

Actions	Niveau	Evol. Jour
Capitalisation boursière (FCFA)(Actions & Droits)	9 824 786 992 787	0,61 %
Volume échangé (Actions & Droits)	154 148	-90,34 %
Valeur transigée (FCFA) (Actions & Droits)	574 320 051	-43,42 %
Nombre de titres transigés	43	-2,27 %
Nombre de titres en hausse	22	29,41 %
Nombre de titres en baisse	9	-18,18 %
Nombre de titres inchangés	12	-25,00 %

Obligations	Niveau	Evol. Jour
Capitalisation boursière (FCFA)	10 479 132 843 575	-0,01 %
Volume échangé	45 512	75 753,33 %
Valeur transigée (FCFA)	454 852 240	77 890,39 %
Nombre de titres transigés	6	200,00 %
Nombre de titres en hausse	0	
Nombre de titres en baisse	1	
Nombre de titres inchangés	5	150,00 %

**PLUS FORTES HAUSSES**

Titres	Cours	Evol. Jour	Evol. annuelle
CIE CI (CIEC)	2 545	7,16 %	49,71 %
NEI-CEDA CI (NEIC)	790	6,76 %	8,97 %
SUCRIVOIRE (SCRC)	880	4,76 %	85,26 %
TOTALENERGIES MARKETING SN (TTLS)	2 395	4,13 %	-4,20 %
NESTLE CI (NTLC)	7 885	3,41 %	6,77 %

**PLUS FORTES BAISES**

Titres	Cours	Evol. Jour	Evol. annuelle
AFRICA GLOBAL LOGISTICS CI (SDSC)	1 400	-2,78 %	3,70 %
BANK OF AFRICA ML (BOAM)	2 045	-2,15 %	38,64 %
BANK OF AFRICA CI (BOAC)	5 695	-1,81 %	-17,40 %
FILTISAC CI (FTSC)	1 395	-0,36 %	-24,18 %
BANK OF AFRICA BN (BOAB)	4 385	-0,34 %	-31,05 %

**INDICES PAR COMPARTIMENT**

Base = 100 au 02 janvier 2023	Nombre de sociétés	Valeur	Evol. Jour	Evol. annuelle	Volume	Valeur	PER moyen
BRVM-PRESTIGE	10	115,00	1,20 %	13,33 %	36 647	341 909 455	8,81
BRVM-PRINCIPAL	36	134,56	0,44 %	29,43 %	112 991	207 608 616	12,64

**INDICES SECTORIELS**

Base = 100 au 14 juin 1999	Nombre de sociétés	Valeur	Evol. Jour	Evol. annuelle	Volume	Valeur	PER moyen
BRVM - INDUSTRIE	11	130,26	0,66 %	28,93 %	35 351	256 229 000	18,81
BRVM - SERVICES PUBLICS	5	723,22	0,38 %	36,08 %	13 092	125 518 865	10,40
BRVM - FINANCES	15	101,39	0,57 %	17,32 %	82 428	128 243 661	5,67
BRVM - TRANSPORT	2	342,90	-2,71 %	3,61 %	1 270	1 777 100	4,45
BRVM - AGRICULTURE	5	195,17	2,49 %	20,80 %	10 759	27 129 965	13,95
BRVM - DISTRIBUTION	7	347,16	1,34 %	5,77 %	6 311	10 358 990	44,21
BRVM - AUTRES SECTEURS	1	802,02	0,00 %	-27,78 %	427	260 490	-

Indicateurs	BRVM COMPOSITE
PER moyen du marché	10,63
Taux de rendement moyen du marché	8,20
Taux de rentabilité moyen du marché	10,72
Nombre de sociétés cotées	46
Nombre de lignes obligataires	154
Volume moyen annuel par séance	427 257,00
Valeur moyenne annuelle par séance	1 221 329 959,59

Indicateurs	BRVM COMPOSITE
Ratio moyen de liquidité	6,40
Ratio moyen de satisfaction	10,23
Ratio moyen de tendance	159,84
Ratio moyen de couverture	62,56
Taux de rotation moyen du marché	0,01
Prime de risque du marché	3,65
Nombre de SGI participantes	31

**Définitions**

Volume moyen annuel par séance = Volume annuel échangé / nombre de séances  
 Valeur moyenne annuelle par séance = Valeur annuelle échangée / nombre de séances  
 Ratio moyen de liquidité = Moyenne des ratios de liquidité (Titres échangés / Volume des ordres de vente)  
 Ratio moyen de satisfaction = Moyenne des ratios de satisfaction (Titres échangés / Volume des ordres d'achat)  
 Ratio moyen de tendance = Moyenne des ratios de tendance (Volume des ordres d'achat / Volume des ordres de vente)  
 Ratio moyen de couverture = Moyenne des ratios de couverture (Volume des ordres de vente / Volume des ordres d'achat)  
 Taux moyen de rotation = moyenne des taux de rotation des actions cotées (volume transigé/capital flottante)  
 PER moyen du marché = moyenne des PER des actions cotées ayant un PER positif  
 Taux de rendement moyen = moyenne des taux de rendement des actions cotées ayant distribué un dividende  
 Taux de rentabilité moyen = moyenne des taux de rentabilité des actions cotées  
 Prime de risque du marché = (1 / le PER moyen du marché) - le taux de référence actuel des emprunts d'Etat

**BOURSE REGIONALE DES VALEURS MOBILIERES**  
 Siège Social : Abidjan - Côte d'Ivoire, 18 av. Joseph Anoma  
 Adresse : 01 BP 3802 Abidjan 01  
 Tel : +225 20 31 55 50 / +225 20 32 66 85  
 Fax : +225 20 32 66 84  
 E-mail : brvm@brvm.org Site web : www.brvm.org



**MARCHE DES ACTIONS**

Sect. Act. (*)	Symbole	Titre	Cours Précédent	Cours du jour		Variation jour	Séance de cotation		Cours Référence	Variation de l'année précédente	Dernier dividende payé		Rdt. Net	PER
				Ouv.	Clôt.		Volume	Valeur			Montant net	Date		
<b>COMPARTIMENT PRESTIGE</b>			<b>115,00</b>	<b>points</b>		<b>1,20 %</b>								
AGR	PALC	PALM CI	4 550	4 650	4 695	3,19 %	1 080	4 993 445	4 695	-30,44 %	563,31	26-juil.-24	12,00 %	3,75
AGR	SPHC	SAPH CI	4 120	4 125	4 250	3,16 %	3 779	15 610 530	4 250	80,85 %	64,80	12-août-24	1,52 %	17,43
DIS	TTLT	TOTALENERGIES MARKETING CI	2 505	2 505	2 500	-0,20 %	2 360	5 907 880	2 500	38,89 %	199,54	12-sept.-24	7,98 %	18,07
DIS	TTLS	TOTALENERGIES MARKETING SN	2 300	2 200	2 395	4,13 %	563	1 311 085	2 395	-4,20 %	207,58	28-juin-24	8,67 %	19,60
FIN	ORGT	ORAGROUP TOGO	1 785	1 780	1 790	0,28 %	313	559 515	1 790	-32,20 %	59,52	17-juil.-20	3,33 %	
FIN	SGBC	SOCIETE GENERALE COTE D'IVOIRE	19 500	19 500	19 800	1,54 %	1 515	30 006 940	19 800	23,36 %	1 553,85	25-juin-24	7,85 %	6,34
IND	NTLC	NESTLE CI	7 625	8 000	7 885	3,41 %	15 441	120 834 770	7 885	6,77 %	675,00	20-août-24	8,56 %	10,51
IND	SMBC	SMB CI	13 250	13 250	13 220	-0,23 %	4 824	64 136 900	13 220	25,55 %	1 080,00	30-sept.-24	8,17 %	5,97
SPU	ONTBF	ONATEL BF	2 395	2 395	2 400	0,21 %	2 908	6 965 940	2 400	5,26 %	266,45	31-juil.-24	11,10 %	8,11
SPU	SNTS	SONATEL SN	23 525	23 530	23 560	0,15 %	3 864	91 582 450	23 560	31,03 %	1 575,00	17-mai-24	6,69 %	7,10
<b>TOTAL</b>							<b>36 647</b>	<b>341 909 455</b>						

<b>COMPARTIMENT PRINCIPAL</b>			<b>134,56</b>	<b>points</b>		<b>0,44 %</b>								
AGR	SCRC	SUCRIVOIRE	840	845	880	4,76 %	5 494	4 757 850	880	85,26 %	40,50	20-août-21	4,60 %	
AGR	SICC	SICOR CI	3 225	NC	NC	0,00 %			3 225	6,61 %	1 919,00	25-sept.-00		16,23
AGR	SOGC	SOGB CI	4 450	4 450	4 490	0,90 %	406	1 768 140	4 490	37,31 %	207,00	6-août-24	4,61 %	18,40
AUT	STAC	SETAO CI	650	650	650	0,00 %	427	260 490	650	-27,78 %	66,15	18-juil.-22	10,18 %	
DIS	ABJC	SERVAIR ABIDJAN CI	2 180	2 240	2 240	2,75 %	11	24 640	2 240	68,42 %	206,20	30-sept.-24	9,21 %	18,30
DIS	BNBC	BERNABE CI	1 140	1 140	1 145	0,44 %	51	57 905	1 145	14,50 %	150,00	24-juil.-23	13,10 %	210,68
DIS	CFAC	CFAO MOTORS CI	635	635	650	2,36 %	1 215	773 355	650	-22,62 %	15,87	30-août-24	2,44 %	18,42
DIS	PRSC	TRACTAFRIC MOTORS CI	2 150	2 145	2 145	-0,23 %	329	705 705	2 145	12,89 %	182,70	24-sept.-24	8,52 %	10,54
DIS	SHEC	VIVO ENERGY CI	880	890	880	0,00 %	1 782	1 578 420	880	11,39 %	57,00	27-sept.-24	6,48 %	13,82
FIN	BICC	BICI CI	10 800	10 945	10 945	1,34 %	99	1 083 555	10 945	46,13 %	540,90	27-juin-24	4,94 %	10,93
FIN	BOAB	BANK OF AFRICA BN	4 400	4 390	4 385	-0,34 %	5 947	25 847 705	4 385	-31,05 %	706,00	27-mai-24	16,10 %	4,13
FIN	BOABF	BANK OF AFRICA BF	3 390	3 390	3 400	0,29 %	208	705 840	3 400	-51,29 %	704,00	6-mai-24	20,71 %	2,57
FIN	BOAC	BANK OF AFRICA CI	5 800	5 800	5 695	-1,81 %	5 524	31 804 250	5 695	-17,40 %	684,00	29-avr.-24	12,01 %	4,37
FIN	BOAM	BANK OF AFRICA ML	2 090	2 050	2 045	-2,15 %	581	1 190 350	2 045	38,64 %	144,00	21-mai-24	7,04 %	6,48
FIN	BOAN	BANK OF AFRICA NG	3 115	3 200	3 200	2,73 %	235	743 480	3 200	-40,63 %	609,15	31-mai-24	19,04 %	4,13
FIN	BOAS	BANK OF AFRICA SENEGAL	3 900	3 900	3 900	0,00 %	1 874	7 308 600	3 900	21,88 %	300,00	27-juin-24	7,69 %	5,50
FIN	CBIBF	CORIS BANK INTERNATIONAL	10 000	10 000	10 000	0,00 %	223	2 229 950	10 000	7,53 %	790,00	5-juil.-24	7,90 %	4,98
FIN	ECOC	ECOBANK COTE D'IVOIRE	8 500	8 590	8 595	1,12 %	474	4 071 065	8 595	26,40 %	594,00	30-mai-24	6,91 %	9,84
FIN	ETIT	ECOBANK TRANS. INCORP. TG	16	16	16	0,00 %	62 231	979 196	16	-15,79 %	0,60	8-juin-23	3,78 %	1,20
FIN	NSBC	NSIA BANQUE COTE D'IVOIRE	7 750	7 750	7 805	0,71 %	276	2 143 620	7 805	30,08 %	454,83	8-juil.-24	5,83 %	5,55
FIN	SAFC	SAFCA CI	785	785	785	0,00 %	7	5 495	785	-39,38 %	23,04	29-juil.-11		
FIN	SIBC	SOCIETE IVOIRIENNE DE BANQUE	6 700	6 695	6 700	0,00 %	2 921	19 564 100	6 700	25,23 %	495,00	31-juil.-24	7,39 %	7,70
IND	CABC	SICABLE CI	1 100	1 100	1 100	0,00 %	200	219 510	1 100	-0,90 %	79,58	31-mai-24	7,23 %	4,55
IND	FTSC	FILTISAC CI	1 400	1 365	1 395	-0,36 %	241	333 315	1 395	-24,18 %	143,10	30-sept.-24	10,26 %	6,40
IND	NEIC	NEI-CEDA CI	740	710	790	6,76 %	3 666	2 625 615	790	8,97 %	81,78	25-juin-24	10,35 %	8,64
IND	SEMC	EVIOSYS PACKAGING SIEM CI	700	SP	SP	0,00 %			700	0,00 %	14,00	28-déc.-21	2,00 %	7,40
IND	SIVC	AIR LIQUIDE CI	520	520	520	0,00 %	17	8 840	520	-37,35 %	63,00	29-sept.-17		5,07
IND	SLBC	SOLIBRA CI	15 550	15 500	15 500	-0,32 %	207	3 208 500	15 500	78,16 %	270,00	14-août-24	1,74 %	16,92

IND	STBC	SITAB CI	7 000	7 000	7 000	0,00 %	9 159	64 113 000	7 000	17,75 %	675,00	29-juil.-24	9,64 %	10,09	
IND	UNLC	UNILEVER CI	7 850	7 850	7 850	0,00 %	4	31 400	7 850	57,00 %	1 233,00	9-juil.-12		112,58	
IND	UNXC	UNIWAX CI	450	455	450	0,00 %	1 592	717 150	450	-15,89 %	60,75	29-juil.-22	13,50 %		
SPU	CIEC	CIE CI	2 375	2 375	2 545	7,16 %	4 846	11 677 255	2 545	49,71 %	171,00	30-juil.-24	6,72 %	13,40	
SPU	ORAC	ORANGE COTE D'IVOIRE	15 690	15 700	15 725	0,22 %	690	11 018 975	15 725	44,27 %	780,00	3-juin-24	4,96 %	15,30	
SPU	SDCC	SODE CI	5 445	5 445	5 500	1,01 %	784	4 274 245	5 500	15,30 %	481,50	25-sept.-24	8,75 %	8,08	
TRP	SDSC	AFRICA GLOBAL LOGISTICS CI	1 440	1 400	1 400	-2,78 %	1 270	1 777 100	1 400	3,70 %	92,00	20-nov.-23	6,57 %	4,45	
TRP	SVOC	MOVIS CI	2 395	SP	SP	0,00 %			2 395	0,00 %	270,00	5-juil.-99			
<b>TOTAL</b>							112 991	207 608 616							

**TOTAL**
**TOTAL - Marché des actions**

149 638 549 518 071

Secteurs d'activités (\*) : AGR = Agriculture, AUT = Autres Secteurs, DIS = Distribution, FIN = Finances, IND = Industrie, TRP = Transport, SPU = Services Publics

**MARCHE DES DROITS**

Symbole	Titre	Cours Précédent	Cours du jour		Variation jour	Séance de cotation		Cours Référence	Variation depuis l'origine	Parité	Période de négociation	
			Ouv.	Clôt.		Volume	Valeur				Début	fin
BOAC.DA1	BOA Côte d'Ivoire Droit d'attribution 1		5 500	5 490		4 510	24 801 980	5 490		1/1	29-oct.-24	12-nov.-24
<b>TOTAL</b>						4 510	24 801 980					

**TOTAL - Marché des droits**

4 510 24 801 980

**Légende:**

(d) Ex-dividende (V) Variation par rapport au cours de référence

Cours du jour: Ouv.: Ouverture Clôt.: Clôture Moy.: Moyen

Mentions : NC: Non Coté Ex-c: Ex-coupon Ex-d: Ex-droit SP: Suspendu Val-T: Valeur Théorique

PER = Cours / BNPA selon les données disponibles Rdt. Net: Rendement net (DNPA / Cours)

Comp.: 1 - Premier Compartiment 2 - Second Compartiment 3 - Compartiment de croissance

Ratio de liquidité = Titres échangés / Volume des ordres de vente

: Progression de l'indice sectoriel : Stabilité de l'indice sectoriel : Recul de l'indice sectoriel

**MARCHE DES OBLIGATIONS**

Symbole	Titre	Valeur nominale	Cours Précédent	Cours du jour	Cours Référence	Séance de cotation	Coupon couru	Coupon d'intérêt	Période	Montant net	Eché.	Type Amort
<b>OBLIGATIONS D'ETAT</b>												
EOM.O10	ETAT DU MALI 6,20 % 2022-2029	10 000	9 790	NC	9 790		552,24	A	620,00	9-déc.-24		ACD
EOM.O11	ETAT DU MALI 6,40 % 2023-2030	10 000	10 000	NC	10 000		361,21	A	640,00	7-avr.-25		ACD
EOM.O12	ETAT DU MALI 6,50 % 2023-2030	10 000	9 900	NC	9 900		167,40	A	650,00	28-juil.-25		ACD
EOM.O13	ETAT DU MALI 6,50 % 2024-2034	10 000	9 999	NC	9 999		370,41	A	650,00	5-avr.-25		ACD
EOM.O14	ETAT DU MALI 3,00 % 2024-2031	10 000	10 000	NC	10 000		73,97	A	300,00	1-août-25		ACD
EOM.O3	ETAT DU MALI 6,50 % 2018-2025	2 000	1 975	NC	1 975		8,21	A	130,00	6-oct.-25		AC
EOM.O4	ETAT DU MALI 6,50% 2019-2027	6 000	6 000	NC	6 000		117,53	A	390,00	12-juil.-25		AC
EOM.O5	ETAT DU MALI 6,50% 2020-2028	8 000	8 000	NC	8 000		309,15	A	520,00	27-mars-25		ACD
EOM.O6	ETAT DU MALI 6,50% 2020-2027	8 000	7 999	NC	7 999.20		473,37	A	520,00	2-déc.-24		AC
EOM.O7	ETAT DU MALI 6.50% 2021-2031	8 750	8 619	NC	8 618.75		306,97	A	568,75	16-avr.-25		AC
EOM.O8	ETAT DU MALI 6,20 % 2022-2032	10 000	10 000	NC	10 000		90,03	A	620,00	7-sept.-25		ACD
EOM.O9	ETAT DU MALI 6,30% 2022-2032	10 000	9 800	NC	9 800		561,15	A	630,00	9-déc.-24		ACD
EOS.O10	ETAT DU SENEGAL 6,15 % 2023-2030	10 000	10 000	NC	10 000		52,67	S	307,50	29-mars-25		ACD
EOS.O11	ETAT DU SENEGAL 6,35 % 2023-2033	10 000	9 950	NC	9 950		54,38	S	317,50	29-mars-25		ACD
EOS.O12	ETAT DU SENEGAL 6,15 % 2023-2028	10 000	9 500	NC	9 500		128,68	S	307,50	14-févr.-25		ACD
EOS.O13	ETAT DU SENEGAL 6,30 % 2023-2030	10 000	10 000	NC	10 000		131,82	S	315,00	14-févr.-25		ACD
EOS.O14	ETAT DU SENEGAL 6,50 % 2023-2033	10 000	10 000	NC	10 000		136,01	S	325,00	14-févr.-25		ACD
EOS.O15	ETAT DU SENEGAL 6,25 % 2024-2029	10 000	9 740	NC	9 740		139,27	S	312,50	9-févr.-25		ACD
EOS.O16	ETAT DU SENEGAL 6,45 % 2024-2031	10 000	9 950	NC	9 950		143,72	S	322,50	9-févr.-25		ACD
EOS.O17	ETAT DU SENEGAL 6,65 % 2024-2034	10 000	10 000	NC	10 000		148,18	S	332,50	9-févr.-25		ACD
EOS.O7	ETAT SENEGAL 6.30% 2015-2025	10 000	10 000	NC	10 000		272,71	S	317,59	25-nov.-24		ACD
EOS.O8	ETAT DU SENEGAL 5,95% 2022-2034	10 000	10 000	NC	10 000		497,46	A	595,00	29-déc.-24		ACD
EOS.O9	ETAT DU SENEGAL 6,00 % 2023-20	10 000	9 800	NC	9 800		51,38	S	300,00	29-mars-25		ACD
TPBF.O10	TPBF 6,50% 2020 - 2028	5 833	5 833	NC	5 833.35		41,90	S	189,58	20-mars-25		ACD
TPBF.O11	TPBF 6,50 % 2020-2028	6 668	6 668	NC	6 668		133,09	S	216,71	9-janv.-25		ACD
TPBF.O12	TPBF 6.50% 2021-2031	10 000	9 850	NC	9 850		62,85	S	325,00	25-mars-25		ACD
TPBF.O13	TPBF 6,50 % 2021 - 2031	10 000	10 000	9 900	9 900	2 518	24 930 000	S	325,00	6-janv.-25		ACD
TPBF.O14	TPBF 6,30% 2022-2034	10 000	9 898	NC	9 898		102,68	S	315,00	1-mars-25		ACD
TPBF.O15	ETAT DU BURKINA 6,30 % 2022-2	10 000	10 000	NC	10 000		287,61	S	315,00	15-nov.-24		ACD
TPBF.O16	ETAT DU BURKINA 6% 2023-2028	10 000	10 000	NC	10 000		182,61	S	300,00	10-janv.-25		ACD
TPBF.O17	TPBF 6,30 % 2023-2030	10 000	10 000	NC	10 000		31,15	S	315,00	12-avr.-25		ACD
TPBF.O18	TPBF 6,50% 2023-2033	10 000	9 900	NC	9 900		32,14	S	325,00	12-avr.-25		ACD
TPBF.O19	ETAT DU BURKINA 6,30% 2024-2029	10 000	10 000	NC	10 000		606,03	S	630,00	6-nov.-24		ACD
TPBF.O20	ETAT DU BURKINA 6,55% 2024-2031	10 000	9 900	NC	9 900		630,08	S	655,00	6-nov.-24		ACD
TPBF.O4	TPBF 6.50% 2017-2027	10 000	10 000	NC	10 000		162,05	S	327,67	31-janv.-25		ACD
TPBF.O5	TPBF 6,50% 2017-2024	10 000	10 000	NC	10 000		218,44	S	325,00	29-déc.-24		ACD
TPBF.O6	TPBF 6.50% 2018-2025	10 000	9 112	9 112	9 112	20	182 240	S	325,00	5-déc.-24		ACD
TPBF.O7	TPBF 6,50% 2018- 2025	10 000	10 000	NC	10 000		296,74	S	325,00	15-nov.-24		AC
TPBF.O8	TPBF 6,50% 2019-2027	10 000	10 000	NC	10 000		314,35	S	326,78	6-nov.-24		ACD
TPBF.O9	TPBF 6,50% 2019 - 2027	10 000	11 000	NC	11 000		39,29	S	325,00	8-avr.-25		ACD
TPBJ.O3	TPBJ 6,50% 2020-2028	10 000	10 000	10 000	10 000	174	1 740 000	A	650,00	25-août-25		AC
TPBJ.O4	TPBJ 5,50 % 2022-2037	10 000	10 000	NC	10 000		366,16	A	550,00	1-mars-25		AC
TPBJ.O5	TPBJ 5,85 % 2022-2042	10 000	9 890	NC	9 890		389,47	A	585,00	1-mars-25		ACD
TPBJ.O6	TPBJ 5,75% 2022-2037	10 000	10 100	NC	10 100		148,08	A	575,00	28-juil.-25		ACD
TPBJ.O7	TPBJ 5,70% 2023-2030	10 000	10 000	NC	10 000		360,74	A	570,00	13-mars-25		AC
TPBJ.O8	TPBJ 6,20% 2023-2038	10 000	10 000	NC	10 000		392,38	A	620,00	13-mars-25		AC
TPCI.O17	TPCI 3% 2014-2024	10 000	10 000	NC	10 000		109,02	S	150,00	19-déc.-24		ACD
TPCI.O19	TPCI 5.99% 2015-2025	10 000	10 000	NC	10 000		277,35	A	599,00	14-mai-25		ACD
TPCI.O21	TPCI 6% 2016-2028	10 000	10 000	NC	10 000		336,99	A	600,00	8-avr.-25		ACD
TPCI.O22	TPCI 5.90% 2016 - 2026	10 000	9 800	NC	9 800		221,45	A	590,00	15-juin-25		ACD
TPCI.O23	TPCI 5.90% 2016-2026	10 000	9 700	NC	9 700		560,98	A	590,00	17-nov.-24		ACD
TPCI.O24	TPCI 6.25% 2017-2029	10 000	9 700	NC	9 700		51,51	S	312,50	31-mars-25		ACD
TPCI.O26	TPCI 5,95% 2017-2024 B	10 000	10 000	NC	10 000		279,71	S	297,50	10-nov.-24		ACD
TPCI.O27	TPCI 6% 2017-2025	10 000	10 250	NC	10 250		201,64	S	300,00	29-déc.-24		ACD
TPCI.O28	TPCI 6% 2018 - 2026	10 000	10 000	NC	10 000		146,30	A	600,00	2-août-25		ACD
TPCI.O29	TPCI 6% 2018-2026	10 000	9 800	NC	9 800		18,08	A	600,00	19-oct.-25		ACD
TPCI.O30	TPCI 5,95% 2018-2025	3 000	3 000	NC	3 000		224,07	S	295,00	13-déc.-24		ACD

TPCI.031	TPCI 5,75% 2019 - 2026	10 000	10 230	NC	10 230			207,95	A	575,00	20-juin-25	ACD
TPCI.032	TPCI 2,23% 2019-2026	10 000		NC				80,65	A	223,00	20-juin-25	ACD
TPCI.033	TPCI 5,75% 2019-2026	4 000	4 160	NC	4 160			141,15	A	230,00	20-mars-25	ACD
TPCI.034	TPCI 6% 2019-2029	6 250	6 188	NC	6 187.50			230,14	A	375,00	20-mars-25	ACD
TPCI.035	TPCI 5,75% 2019 -2026	10 000	10 250	NC	10 250			174,86	A	575,00	11-juil.-25	ACD
TPCI.036	TPCI 5,75% 2019- 2026	10 000	10 000	NC	10 000			110,27	A	575,00	21-août-25	ACD
TPCI.037	TPCI 5,80% 2019-2026	6 000	6 000	NC	6 000			314,72	A	348,00	4-déc.-24	ACD
TPCI.038	TPCI 5,75% 2019-2026	6 000	6 000	NC	6 000			312,01	A	345,00	4-déc.-24	ACD
TPCI.039	TPCI 5,75% 2019 - 2026	4 000	3 906	NC	3 906			8,19	A	230,00	17-oct.-25	ACD
TPCI.040	TPCI 5,75% 2019-2026	6 000	6 000	NC	6 000			277,13	A	345,00	10-janv.-25	ACD
TPCI.041	TPCI 5,80% 2020-2027	10 000	10 000	NC	10 000			388,25	A	580,00	28-févr.-25	ACD
TPCI.042	TPCI 5,90% 2020-2030	10 000	10 000	NC	10 000			394,41	A	590,00	28-févr.-25	ACD
TPCI.043	TPCI 5,90% 2020 - 2030	10 000	9 999	NC	9 999			307,12	A	590,00	23-avr.-25	ACD
TPCI.044	TPCI 5,80% 2020 - 2027	10 000	9 800	NC	9 800			301,92	A	580,00	23-avr.-25	ACD
TPCI.045	TPCI 5,80% 2020 -2027	6 000	6 000	NC	6 000			129,67	A	348,00	16-juin-25	ACD
TPCI.046	TPCI 5,90% 2020 - 2030	7 500	7 650	NC	7 650			164,88	A	442,50	16-juin-25	ACD
TPCI.047	TPCI 5,80% 2020 - 2027	6 000	6 150	NC	6 150			163,20	A	438,00	16-juin-25	ACD
TPCI.048	TPCI 5,80% 2020- 2027	6 000	5 940	NC	5 940			88,67	A	348,00	29-juil.-25	ACD
TPCI.049	TPCI 5,90% 2020- 2030	7 500	7 564	NC	7 563.75			112,75	A	442,50	29-juil.-25	ACD
TPCI.050	TPCI 5,90% 2020-2030	7 500	7 481	NC	7 481.25			76,38	A	442,50	28-août-25	ACD
TPCI.051	TPCI 5,80 % 2020-2027	6 000	6 000	NC	6 000			26,70	A	348,00	2-oct.-25	ACD
TPCI.052	TPCI 5,90 % 2020 -2030	7 500	7 500	NC	7 500			33,95	A	442,50	2-oct.-25	ACD
TPCI.053	TPCI 5,80% 2020-2027	6 000	6 360	NC	6 360			1,91	A	348,00	28-oct.-25	ACD
TPCI.054	TPCI 5,90% 2020-2030	7 500	7 350	NC	7 350			2,42	A	442,50	28-oct.-25	ACD
TPCI.055	TPCI 5,80% 2020 -2027	8 000	8 400	NC	8 400			394,27	A	464,00	24-déc.-24	ACD
TPCI.056	TPCI 5,90% 2020- 2030	8 750	8 746	NC	8 745.63			438,67	A	516,25	24-déc.-24	ACD
TPCI.057	TPCI 5,80% 2020-2027	8 000	7 600	NC	7 600			437,38	A	464,00	20-nov.-24	ACD
TPCI.058	TPCI 5,80% 2021-2028	8 000	8 000	NC	8 000			298,74	A	464,00	9-mars-25	ACD
TPCI.059	TPCI 5,90% 2021-2031	8 750	9 056	NC	9 056.25			332,38	A	516,25	9-mars-25	ACD
TPCI.060	TPCI 5,80% 2021-2028	10 000	10 000	NC	10 000			270,14	A	580,00	13-mai-25	ACD
TPCI.061	TPCI 5,90% 2021-2031	10 000	10 000	NC	10 000			274,79	A	590,00	13-mai-25	ACD
TPCI.062	TPCI 5,80 % 2021 -2028	8 000	7 920	NC	7 920			155,09	A	464,00	30-juin-25	ACD
TPCI.063	TPCI 5,90% 2021 -2031	8 750	8 750	NC	8 750			172,55	A	516,25	30-juin-25	ACD
TPCI.064	TPCI 5,80 % 2021 - 2028	8 000	8 000	NC	8 000			95,34	A	464,00	16-août-25	ACD
TPCI.065	TPCI 5,90 % 2021-2031	8 750	9 363	NC	9 362.50			42,43	A	516,25	30-sept.-25	ACD
TPCI.066	TPCI 5,90% 2021-2031	10 000	10 000	10 000	10 000	40 000	400 000 000	580,33	A	590,00	5-nov.-24	ACD
TPCI.067	TPCI 5,90 % 2021-2036	10 000	10 200	NC	10 200			514,23	A	590,00	16-déc.-24	ACD
TPCI.068	TPCI 5,90 % 2022-2037	10 000	10 000	NC	10 000			438,47	A	590,00	1-févr.-25	ACD
TPCI.069	TPCI 5,75 % 2022-2037	10 000	10 000	NC	10 000			349,73	A	575,00	22-mars-25	ACD
TPCI.070	TPCI 5,75 % 2022-2037	10 000	10 300	NC	10 300			289,86	A	575,00	29-avr.-25	ACD
TPCI.071	TPCI 5,65% 2022-2032	10 000	10 150	NC	10 150			212,07	A	565,00	15-juin-25	ACD
TPCI.072	TPCI 5,65% 2022-2029	10 000	10 000	NC	10 000			143,96	A	565,00	29-juil.-25	ACD
TPCI.073	TPCI 5,75% 2022-2032	10 000	10 500	NC	10 500			146,51	A	575,00	29-juil.-25	ACD
TPCI.074	TPCI 5,85% 2022-2042	9 474	9 474	NC	9 473.68			141,21	A	554,21	29-juil.-25	ACD
TPCI.075	TPCI 5,65% 2022-2029	10 000	10 700	NC	10 700			35,60	A	565,00	7-oct.-25	ACD
TPCI.076	TPCI 5,75% 2022-2032	10 000	10 000	NC	10 000			36,23	A	575,00	7-oct.-25	ACD
TPCI.077	TPCI (TAUX DE BASE + SPREAD) % 2022-2029	10 000	10 000	NC	10 000			172,83	T	198,75	11-nov.-24	ACD
TPCI.078	TPCI 5,65% 2022-2029	10 000	10 000	NC	10 000			497,08	A	565,00	13-déc.-24	ACD
TPCI.079	TPCI 5,75% 2023-2030	10 000	10 000	NC	10 000			384,90	A	575,00	28-févr.-25	ACD
TPCI.080	TPCI 6% 2023-2030	10 000	10 000	10 000	10 000	1 800	18 000 000	272,88	A	600,00	17-mai-25	ACD
TPCI.081	TPCI 5,90% 2023-2028	10 000	10 500	NC	10 500			147,10	A	590,00	31-juil.-25	ACD
TPCI.082	TPCI 6,00% 2023-2030	10 000	10 000	NC	10 000			149,59	A	600,00	31-juil.-25	ACD
TPCI.083	TPCI 5,90 % 2023-2028	10 000	10 000	NC	10 000			43,89	A	890,00	12-oct.-25	ACD
TPCI.084	TPCI 6,00 % 2023-2030	10 000	10 000	10 000	10 000	1 000	10 000 000	29,59	A	600,00	12-oct.-25	ACD
TPCI.085	TPCI 5,90 % 2023 - 2028	10 000	10 000	NC	10 000			517,46	A	590,00	14-déc.-24	ACD
TPCI.086	TPCI 6,00 % 2023 - 2030	10 000	10 000	NC	10 000			526,23	A	600,00	14-déc.-24	ACD
TPCI.087	TPCI 5,90% 2024-2029	10 000	10 000	NC	10 000			354,00	A	590,00	25-mars-25	ACD
TPCI.088	TPCI 6,00% 2024-2031	10 000	9 875	NC	9 875			360,00	A	600,00	25-mars-25	ACD
TPCI.089	TPCI 5,90% 2024-2029	10 000	10 100	NC	10 100			166,49	A	590,00	19-juil.-25	ACD
TPCI.090	TPCI 6,00% 2024-2031	10 000	10 000	NC	10 000			169,32	A	600,00	19-juil.-25	ACD
TPNE.01	TRESOR PUBLIC DU NIGER 6,50% 2019-2026	10 000	10 000	NC	10 000			384,66	A	650,00	28-mars-25	ACD
TPNE.02	TRESOR PUBLIC DU NIGER 6,50% 2019 - 2026	10 000	10 000	NC	10 000			160,27	A	650,00	1-août-25	ACD
TPNE.03	TRESOR PUBLIC DU NIGER 6,5% 2020-2027	6 000	5 999	NC	5 999.40			97,23	A	390,00	31-juil.-25	ACD
TPNE.04	TRESOR PUBLIC DU NIGER 6,30% 2	8 750	8 750	NC	8 750			101,19	A	551,25	24-août-25	ACD

TPNE.05	TPNE 6,15 % 2022-2034	10 000	10 000	NC	10 000	251,05	A	615,00	3-juin-25	ACD
TPNE.06	TRESOR PUBLIC DU NIGER 6,15% 2022 - 2034	10 000	10 000	NC	10 000	539,39	A	615,00	14-déc.-24	ACD
TPNE.07	TRESOR PUBLIC DU NIGER 6,25 % 2023-2028	10 000	10 000	NC	10 000	220,89	A	625,00	23-juin-25	ACD
TPTG.02	TPTG 6% 2022-2037	10 000	10 000	NC	10 000	572,13	A	600,00	16-nov.-24	ACD
<b>TOTAL</b>						<b>45 512</b>		<b>454 852 240</b>		

**OBLIGATIONS REGIONALES**

BIDC.04	BIDC-EBID 6.10% 2017-2027	3 750	3 750	NC	3 750	85,24	A	228,78	16-juin-25	ACD
BIDC.05	BIDC-EBID 6,40% 2019-2026	10 000	10 000	NC	10 000	191,30	S	320,00	12-janv.-25	ACD
BIDC.06	BIDC-EBID 6,50 % 2021-2028	8 000	7 992	NC	7 992	234,43	S	261,42	18-nov.-24	ACD
BIDC.07	BIDC-EBID 5,90% 2022-2029	10 000	9 925	NC	9 925	230,52	S	295,00	9-déc.-24	ACD
CRRH.010	CRRH-UEMOA 6,10% 2022-2037	10 000	9 975	NC	9 975	145,87	S	305,00	3-févr.-25	AC
CRRH.02	CRRH-UEMOA 6.10% 2012-2024	10 000	9 800	NC	9 800	174,05	S	305,00	17-janv.-25	AC
CRRH.04	CRRH-UEMOA 6% 2014-2024	10 000	10 000	NC	10 000	200,00	S	300,00	30-déc.-24	AC
CRRH.05	CRRH-UEMOA 5.85% 2015-2025	10 000	10 000	NC	10 000	189,12	S	294,90	4-janv.-25	AC
CRRH.06	CRRH-UEMOA 5.85% 2016-2026	10 000	10 000	NC	10 000	189,17	S	292,50	3-janv.-25	ACD
CRRH.07	CRRH-UEMOA 5.95% 2017-2029	4 583	4 583	NC	4 582.54	123,02	S	136,35	17-nov.-24	AC
CRRH.08	CRRH-UEMOA 5.95% 2018-2030	5 417	5 417	NC	5 416.67	115,36	S	161,15	21-déc.-24	AC
CRRH.09	CRRH-UEMOA 6.05% 2018-2033	6 333	6 333	NC	6 333	137,14	S	191,58	21-déc.-24	AC
<b>TOTAL</b>						<b>0</b>		<b>0</b>		

**OBLIGATIONS PRIVEES**

FBOAD.01	FCTC BOAD DOLI-P 6,10% 2023-2030	7 300	7 300	NC	7 300	48,80	S	220,82	20-mars-25	AC
FDINBF.01	FIDELIS FINANCE CAP25 7,00% 2023-2028	10 000	10 000	NC	10 000	293,05	S	330,80	20-nov.-24	ACD
FEPTC.01	FCTC EPT 7 % 2023-2030	10 000	10 000	NC	10 000	119,30	T	171,50	27-nov.-24	ACD
FEPTC.02	FCTC EPT 7,25 % 2023-2033	10 000	10 000	NC	10 000	123,57	T	177,63	27-nov.-24	ACD
FEPTC.03	FCTC EPT 7,50% 2023-2038	10 000		NC		127,83	T	183,75	27-nov.-24	ACD
FNSBC.01	FCTC NSIA BANQUE 7 % 2020-2025	1 111	1 233	NC	1 233.32	9,22	T	19,06	16-déc.-24	ACD
FORBT.01	FCTC ORABANK 7 % 2021-2026	5 000	5 450	NC	5 450	30,15	T	85,75	28-déc.-24	ACD
FSNTS.01	FCTC SONATEL C-1 6,40 % 2023-2	10 000	9 840	NC	9 840	168,38	S	300,80	19-janv.-25	AC
FSNTS.02	FCTC SONATEL C-2 6,60 % 2023-2	10 000	10 000	NC	10 000	173,64	S	310,20	19-janv.-25	AC
FTIMC.01	FCTC TEYLIOM IMMO 7 % 2021-2028	6 250	6 250	NC	6 250	61,25	T	107,19	8-déc.-24	ACD
ORGT.02	ORAGROUP SA 7,15% 2021-2028	8 000	8 600	NC	8 600	6,29	S	286,00	26-avr.-25	ACD
PADS.03	PAD 6,60% 2020-2027	6 000	5 640	NC	5 640	11,97	S	198,00	19-avr.-25	ACD
PTRC.01	PETRO IVOIRE 6,80% 2022-2029	10 000	10 750	NC	10 750	249,44	S	333,20	15-déc.-24	ACD
SNLC.01	SENELEC 6,50% 2018-2025	1 000	1 000	NC	1 000	5,93	S	32,50	27-mars-25	AC
SNTS.02	SONATEL 6,50% 2020-2027	6 000	6 000	NC	6 000	106,46	S	184,81	16-janv.-25	ACD
<b>TOTAL</b>						<b>0</b>		<b>0</b>		

**SUKUK ET TITRES ASSIMILES**

SUKSN.S2	SUKUK SN 6% 2016-2026	10 000	10 750	NC	10 750	160,00	S	306,67	26-janv.-25	ACD
SUKTG.S1	SUKUK TG 6.5% 2016-2026	10 000	10 000	NC	10 000	152,02	S	377,99	17-févr.-25	ACD
<b>TOTAL</b>						<b>0</b>		<b>0</b>		

<b>TOTAL - Marché des obligations</b>						<b>45 512</b>		<b>454 852 240</b>		
---------------------------------------	--	--	--	--	--	---------------	--	--------------------	--	--

Légende :  
 (#) (\*) Ex-Coupon couru (#/#)Cours de référence amorti / Coupon couru Ex-c (#)Ex-marge de profits  
 Cours du jour: Ouv.: Ouverture Clôt.: Clôture Moy.: Moyen  
 Type Amort: Type d'Amortissement IF: In Fine AC: Amortissement Constant AD: Amortissement Dégressif ACD: Amortissement Constant Différé  
 Période: Périodicité de paiement des coupons A: Annuelle S: Semestrielle T: Trimestrielle  
 Eché.: Échéance de paiement des intérêts  
 Mentions: NC: Non Coté Ex-c: Ex-coupon ou Ex-droit SP: Suspendu

**INFORMATIONS**
**OPERATIONS EN COURS**

Emetteur	Opération
SIB	Augmentation de capital par incorporation de réserves - Fermeture des registres le 19 novembre 2024
BANK OF AFRICA NG	Admission à la cote des actions nouvelles de la société BOA NIGER, le 20 novembre 2024
BANK OF AFRICA BN	Admission à la cote des actions nouvelles de la société BOA BENIN, le 19 novembre 2024
BANK OF AFRICA SN	Admission à la cote des actions nouvelles de la société BOA SENEGAL, le 13 novembre 2024
BANK OF AFRICA BF	Admission à la cote des actions nouvelles de la société BOA BURKINA FASO, le 12 novembre 2024
BANK OF AFRICA ML	Admission à la cote des actions nouvelles de la société BOA MALI, le 12 novembre 2024
BIDC	Première cotation - BIDC - EBID GSS 6,50 % 2024-2031- Première cotation le 31 octobre 2024

**AVIS**

Entité	N°	Nature	Objet
BRVM	272-2024	Admission à la cote	Admission à la cote des actions nouvelles - BOA NG
BRVM	273-2024	Augmentation de capital	Augmentation de capital par incorporation de réserves - SIB CI

**COMMUNIQUES**

Emetteur	N°	Nature	Objet
SIB	20241030	Communiqué	Communiqué - Augmentation de capital par incorporation de réserves - SIB CI
CFAO MOTORS CI	20241030-1	Rapport d'activités du 1er semestre	Rapport d'activités - 1er semestre 2024 - CFAO MOTORS CI
SICABLE	20241030-2	Rapport d'activités du 1er semestre	Rapport d'activités - 1er semestre 2024 - SICABLE CI
SMB	20241030-3	Rapport d'activités du 1er semestre	Rapport d'activités - 1er semestre 2024 - SMB CI
TRACTAFRIC CI	20241030-4	Rapport d'activités du 1er semestre	Rapport d'activités - 1er semestre 2024 - TRACTAFRIC MOTORS CI
CFAO MOTORS CI	20241030-5	Rapport d'activités du 1er trimestre	Rapport d'activités - 1er trimestre 2024 - CFAO MOTORS CI
ECOBANK CI	20241030-6	Rapport d'activités du troisième trimestre	Rapport d'activités - 3ème trimestre 2024 - ECOBANK CI
SICABLE	20241030-7	Rapport d'activités du troisième trimestre	Rapport d'activités - 3ème trimestre 2024 - SICABLE CI
SMB	20241030-8	Rapport d'activités du troisième trimestre	Rapport d'activités - 3ème trimestre 2024 - SMB CI
SGB CI	20241030-9	Rapport d'activités du troisième trimestre	Rapport d'activités - 3ème trimestre 2024 - SOCIETE GENERALE CI
CIE CI	20241030-10	Rapport d'activités du 1er semestre	Rapport d'activités certifié par les CACs - 1er semestre 2024 - CIE CI

**QUANTITES RESIDUELLES**
**MARCHE DES ACTIONS**

Symbole	Titre	Quantité résiduelle à l'achat	Cours Achat / Vente			Quantité résiduelle à la vente	Cours de Référence
ABJC	SERVAIR ABIDJAN CI	15	2,210	/	2,240	4	2 240
BICC	BICI CI	24	10,800	/	10,945	392	10 945
BNBC	BERNABE CI	1	1,145	/	1,150	65	1 145
BOAB	BANK OF AFRICA BN	27	4,300	/	4,385	68	4 385
BOABF	BANK OF AFRICA BF	92	3,390	/	3,400	821	3 400
BOAC	BANK OF AFRICA CI	24	5,600	/	5,695	17	5 695
BOAM	BANK OF AFRICA ML	30	2,030	/	2,045	565	2 045
BOAN	BANK OF AFRICA NG	35	3,155	/	3,200	186	3 200
BOAS	BANK OF AFRICA SENEGAL	25	3,850	/	3,900	2 746	3 900
CABC	SICABLE CI	35	1,100	/	1,160	189	1 100
CBIBF	CORIS BANK INTERNATIONAL	451	9,995	/	10,000	1 309	10 000
CFAC	CFAO MOTORS CI	4 502	635	/	650	319	650
CIEC	CIE CI	200	2,500	/	2,545	310	2 545
ECOC	ECOBANK COTE D'IVOIRE	81	8,590	/	8,595	553	8 595
ETIT	ECOBANK TRANS. INCORP. TG	1 288 818	15	/	16	806 995	16
FTSC	FILTISAC CI	904	1,365	/	1,395	610	1 395
NEIC	NEI-CEDA CI	10	745	/	790	39	790
NSBC	NSIA BANQUE COTE D'IVOIRE	3	7,565	/	7,805	1	7 805
NTLC	NESTLE CI	180	7,700	/	7,885	270	7 885
ONTBF	ONATEL BF	12	2,395	/	2,400	12 825	2 400
ORAC	ORANGE COTE D'IVOIRE	867	15,725	/	15,800	7	15 725
ORGT	ORAGROUP TOGO	100	1,750	/	1,790	5 835	1 790
PALC	PALM CI	22	4,600	/	4,695	458	4 695
PRSC	TRACTAFRIC MOTORS CI	150	2,050	/	2,145	141	2 145
SAFC	SAFCA CI	1	730	/	785	95	785
SCRC	SUCRIVOIRE	5	880	/	885	1 735	880
SDCC	SODE CI	80	5,450	/	5,500	1 717	5 500
SDSC	AFRICA GLOBAL LOGISTICS CI	199	1,400	/	1,430	216	1 400
SEMC	EVIOSYS PACKAGING SIEM CI			/			700
SGBC	SOCIETE GENERALE COTE D'IVOIRE	30	19,700	/	20,000	10	19 800
SHEC	VIVO ENERGY CI	643	880	/	885	20	880
SIBC	SOCIETE IVOIRIENNE DE BANQUE	21	6,690	/	6,700	721	6 700
SICC	SICOR CI	3	3,200	/			3 225
SIVC	AIR LIQUIDE CI	5	510	/	520	418	520
SLBC	SOLIBRA CI	25	15,200	/	15,500	1 296	15 500
SMBC	SMB CI	35	13,220	/	13,300	15 415	13 220
SNTS	SONATEL SN	105	23,555	/	23,700	24	23 560
SOGC	SOGB CI	100	4,305	/	4,490	537	4 490
SPHC	SAPH CI	201	4,200	/	4,250	1	4 250
STAC	SETAO CI			/	Marché	262	650
STBC	SITAB CI	8	6,985	/	7,000	484	7 000
SVOC	MOVIS CI			/			2 395
TTLC	TOTALENERGIES MARKETING CI	29	2,460	/	2,500	3 688	2 500
TTLS	TOTALENERGIES MARKETING SN	1	2,300	/	2,395	260	2 395
UNLC	UNILEVER CI			/	7,850	7	7 850
UNXC	UNIWAX CI	1 300	440	/	450	1 148	450



**QUANTITES RESIDUELLES**

**MARCHE DES DROITS**

Symbole	Titre	Quantité résiduelle à l'achat	Cours Achat / Vente	Quantité résiduelle à la vente	Cours de Référence
BOAC.DA1	BOA Côte d'Ivoire Droit d'attribution 1	2	5,300 / 5,490	498	5 490

**QUANTITES RESIDUELLES**
**MARCHE DES OBLIGATIONS**

Symbole	Titre	Quantité résiduelle à l'achat	Cours Achat / Vente	Quantité résiduelle à la vente	Cours de Référence
FBOAD.01	FCTC BOAD DOLI-P 6,10% 2023-2030		/ 7,300	299	7 300
FDFINBF.01	FIDELIS FINANCE CAP25 7,00% 2023-2028		/		10 000
FEPTC.01	FCTC EPT 7 % 2023-2030		/ 10,500	100	10 000
FEPTC.02	FCTC EPT 7,25 % 2023-2033	50	10,000 / 10,500	300	10 000
FEPTC.03	FCTC EPT 7,50% 2023-2038		/		10 000
FNSBC.01	FCTC NSIA BANQUE 7 % 2020-2025		/		1 233
PTRC.01	PETRO IVOIRE 6,80% 2022-2029		/ 10,900	40	10 750
SNLC.01	SENELEC 6,50% 2018-2025		/ 1,000	1 000	1 000
SNTS.02	SONATEL 6,50% 2020-2027		/		6 000
FORBT.01	FCTC ORABANK 7 % 2021-2026		/		5 450
FSNTS.01	FCTC SONATEL C-1 6,40 % 2023-2		/		9 840
FSNTS.02	FCTC SONATEL C-2 6,60 % 2023-2		/		10 000
FTIMC.01	FCTC TEYLIM IMMO 7 % 2021-2028	1 105	6,250 /		6 250
ORGT.02	ORAGROUP SA 7,15% 2021-2028	142	8,000 /	78	8 600
PADS.03	PAD 6,60% 2020-2027		/ 6,000	90	5 640
EOM.010	ETAT DU MALI 6,20 % 2022-2029		/		9 790
EOM.011	ETAT DU MALI 6,40 % 2023-2030		/ 10,000	22	10 000
EOM.012	ETAT DU MALI 6,50 % 2023-2030		/ 9,900	10	9 900
EOM.013	ETAT DU MALI 6,50 % 2024-2034		/		9 999
EOM.014	ETAT DU MALI 3,00 % 2024-2031		/		10 000
EOM.03	ETAT DU MALI 6,50 % 2018-2025	58	1,960 /		1 975
TPNE.04	TRESOR PUBLIC DU NIGER 6,30% 2		/		8 750
TPNE.05	TPNE 6,15 % 2022-2034		/ 10,000	3 000	10 000
TPNE.06	TRESOR PUBLIC DU NIGER 6,15% 2022 - 2034		/		10 000
TPNE.07	TRESOR PUBLIC DU NIGER 6,25 % 2023-2028		/		10 000
TPTG.02	TPTG 6% 2022-2037		/ 10,000	316	10 000
TPCI.088	TPCI 6,00% 2024-2031		/		9 875
TPCI.089	TPCI 5,90% 2024-2029		/		10 100
TPCI.090	TPCI 6,00% 2024-2031		/		10 000
TPNE.01	TRESOR PUBLIC DU NIGER 6,50% 2019-2026		/ 9,250	23	10 000
TPNE.02	TRESOR PUBLIC DU NIGER 6,50% 2019 - 2026		/ 9,900	142	10 000
TPNE.03	TRESOR PUBLIC DU NIGER 6,5% 2020-2027		/ 6,000	70	5 999
TPCI.082	TPCI 6,00% 2023-2030		/ 10,000	19 991	10 000
TPCI.083	TPCI 5,90 % 2023-2028		/		10 000
TPCI.084	TPCI 6,00 % 2023-2030		/ 10,000	23 000	10 000
TPCI.085	TPCI 5,90 % 2023 - 2028		/		10 000
TPCI.086	TPCI 6,00 % 2023 - 2030		/		10 000
TPCI.087	TPCI 5,90% 2024-2029		/		10 000
TPCI.076	TPCI 5,75% 2022-2032		/		10 000
TPCI.077	TPCI (TAUX DE BASE + SPREAD) % 2022-2029		/		10 000
TPCI.078	TPCI 5,65% 2022-2029		/		10 000
TPCI.079	TPCI 5,75% 2023-2030		/ 9,600	80	10 000
TPCI.080	TPCI 6% 2023-2030		/ 10,000	18 212	10 000
TPCI.081	TPCI 5,90% 2023-2028		/		10 500
TPCI.070	TPCI 5,75 % 2022-2037		/		10 300
TPCI.071	TPCI 5,65% 2022-2032		/		10 150
TPCI.072	TPCI 5,65% 2022-2029		/		10 000
TPCI.073	TPCI 5,75% 2022-2032		/		10 500
TPCI.074	TPCI 5,85% 2022-2042		/		9 474
TPCI.075	TPCI 5,65% 2022-2029		/		10 700

TPCI.064	TPCI 5,80 % 2021 - 2028	/			8 000
TPCI.065	TPCI 5,90 % 2021-2031	/			9 363
TPCI.066	TPCI 5,90% 2021-2031	/			10 000
TPCI.067	TPCI 5,90 % 2021-2036	/			10 200
TPCI.068	TPCI 5,90 % 2022-2037	/	10,000	165	10 000
TPCI.069	TPCI 5,75 % 2022-2037	/			10 000
TPCI.058	TPCI 5,80% 2021-2028	/			8 000
TPCI.059	TPCI 5,90% 2021-2031	/			9 056
TPCI.060	TPCI 5,80% 2021-2028	/			10 000
TPCI.061	TPCI 5,90% 2021-2031	/			10 000
TPCI.062	TPCI 5,80 % 2021 -2028	/	8,000	500	7 920
TPCI.063	TPCI 5,90% 2021 -2031	/			8 750
TPCI.052	TPCI 5,90 % 2020 -2030	/			7 500
TPCI.053	TPCI 5,80% 2020-2027	/			6 360
TPCI.054	TPCI 5,90% 2020-2030	/			7 350
TPCI.055	TPCI 5,80% 2020 -2027	/			8 400
TPCI.056	TPCI 5,90% 2020- 2030	/			8 746
TPCI.057	TPCI 5,80% 2020-2027	/			7 600
TPCI.046	TPCI 5,90% 2020 - 2030	/			7 650
TPCI.047	TPCI 5,80% 2020 - 2027	/			6 150
TPCI.048	TPCI 5,80% 2020- 2027	/			5 940
TPCI.049	TPCI 5,90% 2020- 2030	/			7 564
TPCI.050	TPCI 5,90% 2020-2030	/			7 481
TPCI.051	TPCI 5,80 % 2020-2027	/			6 000
TPCI.040	TPCI 5,75% 2019-2026	/			6 000
TPCI.041	TPCI 5,80% 2020-2027	/			10 000
TPCI.042	TPCI 5,90% 2020-2030	/	10,000	2 850	10 000
TPCI.043	TPCI 5,90% 2020 - 2030	/	10,000	10	9 999
TPCI.044	TPCI 5,80% 2020 - 2027	/			9 800
TPCI.045	TPCI 5,80% 2020 -2027	/			6 000
TPCI.034	TPCI 6% 2019-2029	/			6 188
TPCI.035	TPCI 5,75% 2019 -2026	/			10 250
TPCI.036	TPCI 5,75% 2019- 2026	/			10 000
TPCI.037	TPCI 5,80% 2019-2026	/			6 000
TPCI.038	TPCI 5,75% 2019-2026	/	6,000	345	6 000
TPCI.039	TPCI 5,75% 2019 - 2026	/			3 906
TPCI.028	TPCI 6% 2018 - 2026	/			10 000
TPCI.029	TPCI 6% 2018-2026	/			9 800
TPCI.030	TPCI 5,95% 2018-2025	/			3 000
TPCI.031	TPCI 5,75% 2019 - 2026	/			10 230
TPCI.032	TPCI 2,23% 2019-2026	/			10 000
TPCI.033	TPCI 5.75% 2019-2026	/			4 160
TPCI.021	TPCI 6% 2016-2028	/			10 000
TPCI.022	TPCI 5.90% 2016 - 2026	/			9 800
TPCI.023	TPCI 5.90% 2016-2026	/			9 700
TPCI.024	TPCI 6.25% 2017-2029	/			9 700
TPCI.026	TPCI 5,95% 2017-2024 B	/			10 000
TPCI.027	TPCI 6% 2017-2025	/			10 250
TPBJ.05	TPBJ 5,85 % 2022-2042	/	9,998	932	9 890
TPBJ.06	TPBJ 5,75% 2022-2037	/			10 100
TPBJ.07	TPBJ 5,70% 2023-2030	/			10 000
TPBJ.08	TPBJ 6,20% 2023-2038	/	10,000	21	10 000
TPCI.017	TPCI 3% 2014-2024	/			10 000
TPCI.019	TPCI 5.99% 2015-2025	17	9,850	/	10 000
TPBF.06	TPBF 6.50% 2018-2025	/			9 112

TPBF.O7	TPBF 6,50% 2018- 2025		/	9,999	120	10 000
TPBF.O8	TPBF 6,50% 2019-2027		/			10 000
TPBF.O9	TPBF 6,50% 2019 - 2027		/			11 000
TPBJ.O3	TPBJ 6,50% 2020-2028	3	Marché	/		10 000
TPBJ.O4	TPBJ 5,50 % 2022-2037		/			10 000
TPBF.O17	TPBF 6,30 % 2023-2030		/	10,000	100	10 000
TPBF.O18	TPBF 6,50% 2023-2033		/	9,950	15	9 900
TPBF.O19	ETAT DU BURKINA 6,30% 2024-2029		/	9,900	1	10 000
TPBF.O20	ETAT DU BURKINA 6,55% 2024-2031		/			9 900
TPBF.O4	TPBF 6.50% 2017-2027		/			10 000
TPBF.O5	TPBF 6,50% 2017-2024		/	10,000	23	10 000
TPBF.O11	TPBF 6,50 % 2020-2028		/	6,668	91	6 668
TPBF.O12	TPBF 6.50% 2021-2031		/			9 850
TPBF.O13	TPBF 6,50 % 2021 - 2031		/			9 900
TPBF.O14	TPBF 6,30% 2022-2034		/	9,600	1 030	9 898
TPBF.O15	ETAT DU BURKINA 6,30 % 2022-2		/	9,900	10	10 000
TPBF.O16	ETAT DU BURKINA 6% 2023-2028		/			10 000
EOS.O16	ETAT DU SENEGAL 6,45 % 2024-2031		/	10,000	200	9 950
EOS.O17	ETAT DU SENEGAL 6,65 % 2024-2034		/	10,000	300	10 000
EOS.O7	ETAT SENEGAL 6.30% 2015-2025		/			10 000
EOS.O8	ETAT DU SENEGAL 5,95% 2022-2034		/	10,000	217	10 000
EOS.O9	ETAT DU SENEGAL 6,00 % 2023-20		/	10,000	64	9 800
TPBF.O10	TPBF 6,50% 2020 - 2028		/			5 833
EOS.O10	ETAT DU SENEGAL 6,15 % 2023-2030		/			10 000
EOS.O11	ETAT DU SENEGAL 6,35 % 2023-2033		/			9 950
EOS.O12	ETAT DU SENEGAL 6,15 % 2023-2028		/			9 500
EOS.O13	ETAT DU SENEGAL 6,30 % 2023-2030		/			10 000
EOS.O14	ETAT DU SENEGAL 6,50 % 2023-2033		/			10 000
EOS.O15	ETAT DU SENEGAL 6,25 % 2024-2029		/			9 740
EOM.O4	ETAT DU MALI 6,50% 2019-2027		/			6 000
EOM.O5	ETAT DU MALI 6,50% 2020-2028		/	8,000	60	8 000
EOM.O6	ETAT DU MALI 6,50% 2020-2027		/	8,000	70	7 999
EOM.O7	ETAT DU MALI 6.50% 2021-2031		/			8 619
EOM.O8	ETAT DU MALI 6,20 % 2022-2032		/	10,000	217	10 000
EOM.O9	ETAT DU MALI 6,30% 2022-2032		/			9 800
BIDC.O4	BIDC-EBID 6.10% 2017-2027		/	3,750	193	3 750
BIDC.O5	BIDC-EBID 6,40% 2019-2026	109	10,000	/		10 000
BIDC.O6	BIDC-EBID 6,50 % 2021-2028		/	8,000	13	7 992
BIDC.O7	BIDC-EBID 5,90% 2022-2029		/	10,000	78	9 925
CRRH.O10	CRRH-UEMOA 6,10% 2022-2037		/	10,000	1 768	9 975
CRRH.O2	CRRH-UEMOA 6.10% 2012-2024		/			9 800
CRRH.O4	CRRH-UEMOA 6% 2014-2024		/			10 000
CRRH.O5	CRRH-UEMOA 5.85% 2015-2025		/	10,000	40	10 000
CRRH.O6	CRRH-UEMOA 5.85% 2016-2026		/			10 000
CRRH.O7	CRRH-UEMOA 5.95% 2017-2029		/	4,583	1 100	4 583
CRRH.O8	CRRH-UEMOA 5.95% 2018-2030		/			5 417
CRRH.O9	CRRH-UEMOA 6.05% 2018-2033		/			6 333

**SUKUK ET TITRES ASSIMILES**

Symbole	Titre	Quantité résiduelle à l'achat	Cours Achat / Vente	Quantité résiduelle à la vente	Cours de Référence
SUKSN.S2	SUKUK SN 6% 2016-2026		/		10 750
SUKTG.S1	SUKUK TG 6.5% 2016-2026		/	9,999	20

**CALENDRIER DES ASSEMBLEES GENERALES**
**ANNEE : 2024**

Société	Nature	Date	Heure	Lieu
BOLLORE TRANSPORT & LOGISTICS	Ordinaire	13/11/2024	09:30:00	Salle de conférence de la maison de la presse, sise au plateau, dans le prolongement du Ministère des affaires étrangères à Abidjan
SICOR	Ordinaire	08/11/2024	09:00:00	Siège de la SICOR à Jacquelineville
ORAGROUP	Mixte	15/10/2024	10:00:00	Hôtel 2 Février, Lomé - Togo
BANK OF AFRICA CI	Extraordinaire	10/10/2024	10:00:00	siège de la Banque au Plateau (4è étage)
ECOBANK CI	Ordinaire	04/10/2024	10:00:00	Caisse de Retraite par Répartition avec Epargne de l'Union Monétaire Ouest Africaine (CRRAE-UMOA) sise à Abidjan Plateau, Rue Privée, Angle Boulevard Botreau Roussel
SOLIBRA	Extraordinaire	11/09/2024	09:30:00	Espace Latrille Event sis à Cocody Boulevard Latrille, Carrefour Duncan, salle Félix Houphouët Boigny
UNILEVER CI	Ordinaire	06/09/2024	09:00:00	Salle Tamarin de l'Hôtel Azalaï sis à Abidjan Marcory Boulevard Valery Giscard d'Estaing
SUCRIVOIRE	Mixte	26/08/2024	09:30:00	VISIOCONFERENCE
BANK OF AFRICA NG	Extraordinaire	22/08/2024	10:00:00	Centre de Formation de la BOA-NIGER (sise à BOA-Siège)
BANK OF AFRICA BN	Extraordinaire	20/08/2024	10:00:00	NOVOTEL, salle Baobab 2 & 3 à Cotonou
BANK OF AFRICA SN	Extraordinaire	16/08/2024	09:30:00	3ème Etage Immeuble Elan I, Almadies, Zone 12, Route de Ngor à Dakar
BANK OF AFRICA BF	Extraordinaire	13/08/2024	10:00:00	Hôtel BRAVIA à la Salle LAAFI
BANK OF AFRICA ML	Extraordinaire	13/08/2024	09:30:00	Immeuble BANK OF AFRICA, Avenue du Mali, Quartier ACI 2000
AIR LIQUIDE CI	Mixte	22/07/2024	14:00:00	SALLE DE CONFÉRENCE DE LA CRRAE-UMOA, à Abidjan
VIVO ENERGY CI	Ordinaire	28/06/2024	09:30:00	Espace Crystal situé à Marcory zone 4C, 805 rue Chevalier de Clieue non loin des Sapeurs Pompiers
SODECI	Ordinaire	27/06/2024	08:30:00	VISIOCONFERENCE
SERVAIR ABIDJAN CI	Ordinaire	27/06/2024	11:00:00	Salle JEWELS de la CGECI sise au Plateau, Avenue Lamblin
UNIWAX CI	Ordinaire	27/06/2024	09:00:00	Espace Latrille Events, sis à Abidjan, Cocody II-Plateaux (Carrefour Duncan)
CFAO MOTORS CI	Mixte	27/06/2024	09:00:00	Siège social sis à Abidjan, 117, Boulevard de Marseille
CIE CI	Ordinaire	26/06/2024	10:00:00	Visioconférence
SAFCA CI	Ordinaire	25/06/2024	10:00:00	Siège de la société, sis à Abidjan, 1, Rue des Carrossiers, Zone 3 C (Face SOCOCE Treichville)
ORAGROUP	Mixte	25/06/2024	10:00:00	Hôtel 2 Février situé à Place de l'indépendance BP 131 Lomé
ONATEL BF	Ordinaire	24/06/2024	10:30:00	ROYAL BEACH HÔTEL, OUAGADOUGOU-BURKINA FASO
SITAB	Ordinaire	21/06/2024	10:00:00	SALLE JEWELS de la CGECI (Plateau)
TRACTAFRIC CI	Ordinaire	21/06/2024	10:00:00	Hôtel AZALAI ABIDJAN
TOTAL	Mixte	21/06/2024	10:00:00	Radisson Blu Hotel Abidjan Airport sis au boulevard de l'Aéroport Abidjan, Port Bouët
FILTISAC CI	Ordinaire	20/06/2024	10:00:00	Espace Latrille Events - Salle KOSSIA, II-Plateaux Boulevard Latrille, Abidjan - Cocody
BERNABE CI	Ordinaire	20/06/2024	10:00:00	ABIDJAN, salle de conférence GEWELS de la Maison du Patronat Ivoirien (CGECI) au Plateau
SMB	Ordinaire	14/06/2024	09:30:00	Amphithéâtre de la CGECI (La Maison de l'Entreprise) sis à Abidjan-Plateau, à l'Angle du Boulevard de la République et de l'Avenue Lamblin
MOVIS CI	Extraordinaire	14/06/2024	10:45:00	Siège social de MOVIS CI (Situé à Vridi, zone Industrielle, dans la Rue des Conteneurs)
MOVIS CI	Ordinaire	14/06/2024	09:30:00	Siège social de MOVIS CI (Situé à Vridi, en zone Industrielle, dans la Rue des Conteneurs)
PALM CI	Ordinaire	13/06/2024	09:00:00	VISIOCONFERENCE
NESTLE CI	Ordinaire	11/06/2024	10:00:00	Espace CRYSTAL, situé à Abidjan, Zone 4 C, 08 Rue du Chevalier de Clieue « Salle DIAMANT »
ECOBANK TG	Mixte	06/06/2024	10:00:00	Salle de conférence du Centre Panafricain Ecobank, 2365, Boulevard du Mono, Lomé, Togo
SAPH CI	Ordinaire	04/06/2024	09:00:00	VISIOCONFERENCE
SIB	Mixte	04/06/2024	10:00:00	CRRAE-UMOA (Abidjan - Plateau Angle Boulevard Botreau Roussel, Rue Privée CRRAE-UMOA)
SOLIBRA	Ordinaire	31/05/2024	09:30:00	Espace LATRILLE EVENTS, Cocody Boulevard Latrille, Carrefour Duncan
SETAO CI	Ordinaire	30/05/2024	10:00:00	Hôtel TIAMA (salon EBENE)
TOTAL SENEGAL S.A.	Ordinaire	29/05/2024	10:00:00	Hôtel Radisson Blu Dakar

NEI-CEDA CI	Ordinaire	28/05/2024	10:00:00	Hôtel TIAMA, Abidjan - Plateau
SGB CI	Mixte	28/05/2024	09:00:00	Espace Latrille Events, sis à Abidjan Commune de Cocody, aux Deux-Plateaux Boulevard Latrille
BICI CI	Ordinaire	27/05/2024	10:00:00	Auditorium de la Maison des Entreprises (CGECI) sise au Plateau
BICI CI	Extraordinaire	27/05/2024	11:30:00	Auditorium de la Maison des Entreprises (CGECI) sise au Plateau
SOGB	Ordinaire	24/05/2024	10:30:00	Immeuble CRRAE - UEMOA sis à Abidjan Plateau
NSBC	Ordinaire	23/05/2024	10:30:00	Amphithéâtre de la Caisse de Retraite par Répartition avec Epargne de l'UMOA (CRRAE-UMOA), sis à Abidjan-Plateau, boulevard Botreau ROUSSEL
ECOBANK CI	Ordinaire	25/04/2024	10:00:00	Hôtel Radisson Blu, sis à Abidjan Port-Bouët, route de l'Aéroport International Félix Houphouët Boigny
SONATEL	Ordinaire	25/04/2024	10:00:00	PAR VISIOCONFERENCE dans ses locaux situés au Technopole à Dakar
BANK OF AFRICA ML	Ordinaire	23/04/2024	09:30:00	Siège de la banque à l'Immeuble BANK OF AFRICA, Avenue du Mali, Quartier ACI 2000
BANK OF AFRICA SN	Ordinaire	18/04/2024	09:30:00	Immeuble Elan II au 2ème Etage, Almadies, Zone 12, Route de Ngor à Dakar
ORANGE CI	Ordinaire	16/04/2024	10:00:00	Siège de la société, sis à Abidjan, Cocody Riviera Golf, Boulevard de France, Immeuble Orange Village
BANK OF AFRICA BN	Ordinaire	12/04/2024	09:00:00	Hôtel Golden Tulip à Cotonou
CORIS BANK INTERNATIONAL	Ordinaire	12/04/2024	09:00:00	Sopatel Hôtel Silmandé
SICABLE	Ordinaire	05/04/2024	10:00:00	Hôtel TIAMA, ABIDJAN
BANK OF AFRICA NG	Ordinaire	04/04/2024	10:00:00	Centre de Formation de BOA-NIGER (BOA-Siège)
BANK OF AFRICA BF	Ordinaire	28/03/2024	10:00:00	Salle WANGO I à l'hôtel LANCASTER (EX LAICO HOTEL) OUAGA 2000
BANK OF AFRICA CI	Ordinaire	28/03/2024	10:00:00	Salle Fromager de l'hôtel IVOTEL du Plateau (10ème étage)
AIR LIQUIDE CI	Ordinaire	10/01/2024	10:00:00	Salle de conférence de la CRRAE-UMOA

# L'actualité de la BRVM sur nos plateformes digitales

## Infos BRVM

Pour recevoir les informations boursières par SMS, souscrivez :



Côte d'Ivoire : \*430#

Bénin : \*430\*15#



Côte d'Ivoire : #139#

Burkina Faso : \*310#



Côte d'Ivoire : \*431#

Niger : \*512\*9#

Togo : \*310#

## Site web

[www.brvm.org](http://www.brvm.org)



## Application Mobile

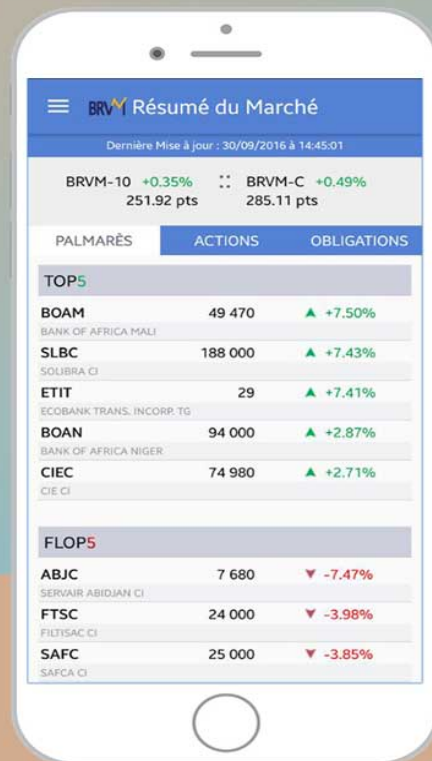

Disponible sur Google play

Disponible sur App Store

Nous suivre sur :

