

<b>BRVM COMPOSITE</b>	<b>198,49</b>
Variation Jour	-0,12 %
Variation annuelle	-2,33 %

<b>BRVM 30</b>	<b>99,60</b>
Variation Jour	-0,11 %
Variation annuelle	-0,40 %

<b>BRVM PRESTIGE</b>	<b>102,82</b>
Variation Jour	-0,21 %
Variation annuelle	2,82 %

Evolution des indices

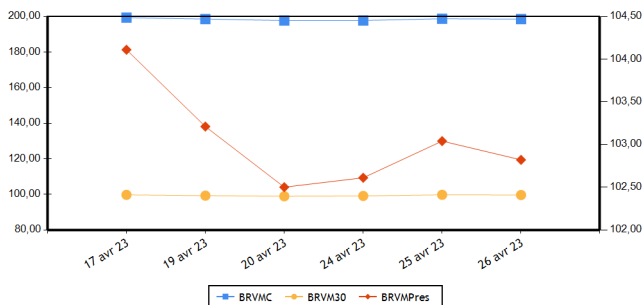

Volumes et valeurs transigés

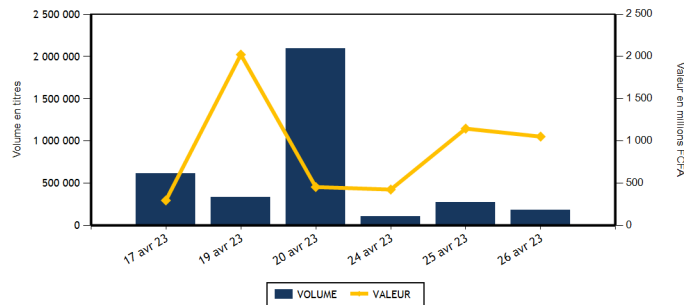

Actions	Niveau	Evol. Jour
Capitalisation boursière (FCFA)(Actions & Droits)	7 384 189 634 921	-0,12 %
Volume échangé (Actions & Droits)	180 188	-14,24 %
Valeur transigée (FCFA) (Actions & Droits)	1 021 552 736	90,58 %
Nombre de titres transigés	42	5,00 %
Nombre de titres en hausse	10	-37,50 %
Nombre de titres en baisse	14	27,27 %
Nombre de titres inchangés	18	38,46 %

Obligations	Niveau	Evol. Jour
Capitalisation boursière (FCFA)	9 962 359 760 560	-0,02 %
Volume échangé	3 016	-95,19 %
Valeur transigée (FCFA)	30 160 500	-95,06 %
Nombre de titres transigés	3	-78,57 %
Nombre de titres en hausse	1	
Nombre de titres en baisse	1	-75,00 %
Nombre de titres inchangés	1	-90,00 %

**PLUS FORTES HAUSSES**

Titres	Cours	Evol. Jour	Evol. annuelle
NESTLE CI (NTLC)	7 500	7,30 %	-9,04 %
SUCRIVOIRE (SCRC)	685	5,38 %	-25,95 %
CFAO MOTORS CI (CFAC)	785	4,67 %	-15,59 %
VIVO ENERGY CI (SHEC)	705	2,17 %	-6,00 %
AIR LIQUIDE CI (SIVC)	630	1,61 %	-6,67 %

**PLUS FORTES BAISES**

Titres	Cours	Evol. Jour	Evol. annuelle
PALM CI (PALC)	10 160	-7,47 %	-2,17 %
FILTISAC CI (FTSC)	1 100	-7,17 %	-31,25 %
TOTAL SN (TTLS)	2 655	-2,39 %	4,73 %
SMB CI (SMBC)	7 355	-1,93 %	8,16 %
BICI CI (BICC)	6 300	-1,56 %	-8,03 %

**INDICES PAR COMPARTIMENT**

Base = 100 au 02 janvier 2023	Nombre de sociétés	Valeur	Evol. Jour	Evol. annuelle	Volume	Valeur	PER moyen
BRVM-PRESTIGE	10	102,82	-0,21 %	2,82 %	104 909	897 038 036	6,57
BRVM-PRINCIPAL	36	93,34	-0,11 %	-6,66 %	75 279	124 514 700	8,50

**INDICES SECTORIELS**

Base = 100 au 14 juin 1999	Nombre de sociétés	Valeur	Evol. Jour	Evol. annuelle	Volume	Valeur	PER moyen
BRVM - INDUSTRIE	11	96,10	1,52 %	-7,79 %	16 807	66 538 990	9,04
BRVM - SERVICES PUBLICS	5	476,34	0,01 %	-2,63 %	53 047	758 311 465	9,10
BRVM - FINANCES	15	75,25	-0,46 %	-0,34 %	48 536	56 844 671	6,17
BRVM - TRANSPORT	2	341,70	0,00 %	0,00 %	1 400	1 902 120	5,45
BRVM - AGRICULTURE	5	269,46	-2,72 %	-4,97 %	43 491	121 690 015	5,22
BRVM - DISTRIBUTION	7	351,86	1,10 %	-1,86 %	16 907	16 265 475	14,63
BRVM - AUTRES SECTEURS	1	1 449,81	0,00 %	23,68 %	0	0	-

Indicateurs	BRVM COMPOSITE
PER moyen du marché	7,51
Taux de rendement moyen du marché	7,83
Taux de rentabilité moyen du marché	8,61
Nombre de sociétés cotées	46
Nombre de lignes obligataires	121
Volume moyen annuel par séance	636 827,00
Valeur moyenne annuelle par séance	1 008 843 748,17

Indicateurs	BRVM COMPOSITE
Ratio moyen de liquidité	3,25
Ratio moyen de satisfaction	15,25
Ratio moyen de tendance	469,24
Ratio moyen de couverture	21,31
Taux de rotation moyen du marché	0,02
Prime de risque du marché	7,42
Nombre de SGI participantes	29

**Définitions**

Volume moyen annuel par séance = Volume annuel échangé / nombre de séances  
 Valeur moyenne annuelle par séance = Valeur annuelle échangée / nombre de séances  
 Ratio moyen de liquidité = Moyenne des ratios de liquidité (Titres échangés / Volume des ordres de vente)  
 Ratio moyen de satisfaction = Moyenne des ratios de satisfaction (Titres échangés / Volume des ordres d'achat)  
 Ratio moyen de tendance = Moyenne des ratios de tendance (Volume des ordres d'achat / Volume des ordres de vente)  
 Ratio moyen de couverture = Moyenne des ratios de couverture (Volume des ordres de vente / Volume des ordres d'achat)  
 Taux moyen de rotation = Moyenne des taux de rotation des actions cotées (volume transigé/capital flottante)  
 PER moyen du marché = moyenne des PER des actions cotées ayant un PER positif  
 Taux de rendement moyen = moyenne des taux de rendement des actions cotées ayant distribué un dividende  
 Taux de rentabilité moyen = moyenne des taux de rentabilité des actions cotées  
 Prime de risque du marché = (1 / le PER moyen du marché) - le taux de référence actuel des emprunts d'Etat

BOURSE REGIONALE DES VALEURS MOBILIERES  
 Siège Social : Abidjan - Côte d'Ivoire, 18 av. Joseph Anoma  
 Adresse : 01 BP 3802 Abidjan 01  
 Tel : +225 20 31 55 50 / +225 20 32 66 85  
 Fax : +225 20 32 66 84  
 E-mail : brvm@brvm.org Site web : www.brvm.org



**MARCHE DES ACTIONS**

Sect. Act. (*)	Symbole	Titre	Cours Précédent	Cours du jour		Variation jour	Séance de cotation		Cours Référence	Variation de l'année précédente	Dernier dividende payé		Rdt. Net	PER
				Ouv.	Clôt.		Volume	Valeur			Montant net	Date		
<b>COMPARTIMENT PRESTIGE</b>			<b>102,82</b>	<b>points</b>	<b>↓</b>	<b>-0,21 %</b>								
AGR	PALC	PALM CI	10 980	10 160	10 160	-7,47 %	7 328	74 453 890	10 160	-2,17 %	1 236,34	31-août-22	12,17 %	3,77
AGR	SPHC	SAPH CI	4 580	4 580	4 600	0,44 %	713	3 246 635	4 600	-7,91 %	365,40	4-août-22	7,94 %	5,67
DIS	TTLT	TOTAL CI	2 195	2 190	2 195	0,00 %	201	440 345	2 195	15,83 %	159,29	25-août-22	7,26 %	12,40
DIS	TTLS	TOTAL SN	2 720	2 705	2 655	-2,39 %	530	1 413 130	2 655	4,73 %	187,30	22-juil.-22	7,05 %	18,43
FIN	ETIT	ECOBANK TRANS. INCORP. TG	18	18	18	0,00 %	35 661	629 646	18	-5,26 %	0,90	20-juin-22	5,00 %	1,42
FIN	SGBC	SOCIETE GENERALE COTE D'IVOIRE	13 900	13 900	13 900	0,00 %	166	2 307 400	13 900	19,78 %	1 004,93	10-juin-22	7,23 %	5,80
IND	NTLC	NESTLE CI	6 990	6 980	7 500	7,30 %	7 209	50 086 655	7 500	-9,04 %	856,80	2-août-22	11,42 %	9,96
IND	SMBC	SMB CI	7 500	7 400	7 355	-1,93 %	1 440	10 770 110	7 355	8,16 %	720,00	24-août-22	9,79 %	6,10
SPU	ONTBF	ONATEL BF	3 000	3 000	2 995	-0,17 %	5 546	16 022 700	2 995	-6,41 %	416,58	15-juin-22	13,91 %	9,10
SPU	SNTS	SONATEL SN	16 000	16 000	16 000	0,00 %	46 115	737 667 525	16 000	5,26 %	1 400,00	18-mai-22	8,75 %	5,74
<b>TOTAL</b>							<b>104 909</b>	<b>897 038 036</b>						

<b>COMPARTIMENT PRINCIPAL</b>			<b>93,34</b>	<b>points</b>	<b>↓</b>	<b>-0,11 %</b>								
AGR	SCRC	SUCRIVOIRE	650	660	685	5,38 %	31 255	20 938 365	685	-25,95 %	40,50	20-août-21	5,91 %	
AGR	SICC	SICOR CI	6 365	NC	NC	0,00 %			6 365	17,76 %	1 919,00	25-sept.-00		3,86
AGR	SOGC	SOGB CI	5 495	5 495	5 495	0,00 %	4 195	23 051 125	5 495	-3,09 %	541,81	21-juil.-22	9,86 %	7,58
AUT	STAC	SETAO CI	1 175	NC	NC	0,00 %			1 175	23,68 %	66,15	18-juil.-22	5,63 %	
DIS	ABJC	SERVAIR ABIDJAN CI	1 250	1 250	1 245	-0,40 %	855	1 065 225	1 245	-3,86 %	57,73	24-août-22	4,64 %	14,25
DIS	BNBC	BERNABE CI	2 000	1 900	1 995	-0,25 %	2 001	3 896 900	1 995	-0,25 %	45,00	19-juil.-19		7,31
DIS	CFAC	CFAO MOTORS CI	750	805	785	4,67 %	630	488 150	785	-15,59 %	69,47	2-août-22	8,85 %	21,22
DIS	PRSC	TRACTAFRIC MOTORS CI	3 000	3 000	3 000	0,00 %	34	102 000	3 000	-6,10 %	175,86	30-août-22	5,86 %	10,02
DIS	SHEC	VIVO ENERGY CI	690	700	705	2,17 %	12 656	8 859 725	705	-6,00 %	29,00	28-oct.-22	4,11 %	18,82
FIN	BICC	BICI CI	6 400	6 400	6 300	-1,56 %	27	171 800	6 300	-8,03 %	518,00	15-juil.-22	8,22 %	10,93
FIN	BOAB	BANK OF AFRICA BN	6 250	6 300	6 250	0,00 %	333	2 120 175	6 250	5,04 %	546,00	25-mai-22	8,74 %	6,62
FIN	BOABF	BANK OF AFRICA BF	5 700	5 625	5 700	0,00 %	537	3 029 920	5 700	9,62 %	448,00	4-mai-22	7,86 %	4,92
FIN	BOAC	BANK OF AFRICA CI (v)	4 555	4 260	4 590	0,77 %	5 990	26 169 065	4 590	24,05 %	540,00	28-avr.-23	11,76 %	4,57
FIN	BOAM	BANK OF AFRICA ML	1 200	1 200	1 200	0,00 %	947	1 124 400	1 200	-14,29 %	271,00	15-mai-19		8,93
FIN	BOAN	BANK OF AFRICA NG	6 050	6 045	6 040	-0,17 %	1 108	6 656 760	6 040	4,41 %	567,30	12-mai-22	9,39 %	7,75
FIN	BOAS	BANK OF AFRICA SENEGAL	2 390	2 265	2 390	0,00 %	1 225	2 893 250	2 390	-2,45 %	161,01	1-juin-21	6,74 %	3,68
FIN	CBIBF	CORIS BANK INTERNATIONAL	7 975	7 975	7 980	0,06 %	54	431 275	7 980	-4,89 %	448,00	6-juil.-22	5,61 %	5,49
FIN	ECOC	ECOBANK COTE D'IVOIRE	5 380	5 200	5 380	0,00 %	310	1 619 200	5 380	8,80 %	420,30	29-avr.-22	7,81 %	6,64
FIN	NSBC	NSIA BANQUE COTE D'IVOIRE	4 995	4 800	5 050	1,10 %	703	3 533 700	5 050	-15,48 %	77,69	27-juil.-20	1,54 %	3,86
FIN	ORGT	ORAGROUP TOGO	2 700	2 650	2 700	0,00 %	69	183 800	2 700	-31,21 %	59,52	17-juil.-20	2,20 %	9,76
FIN	SAFC	SAFCA CI	950	880	940	-1,05 %	201	188 220	940	6,82 %	23,04	29-juil.-11		
FIN	SIBC	SOCIETE IVOIRIENNE DE BANQUE	4 820	4 805	4 800	-0,41 %	1 205	5 786 060	4 800	4,69 %	405,00	30-juin-22	8,44 %	5,99
IND	CABC	SICABLE CI	985	990	990	0,51 %	6	5 940	990	-15,38 %	69,00	2-août-22	6,97 %	5,45
IND	FTSC	FILTISAC CI	1 185	1 180	1 100	-7,17 %	66	72 840	1 100	-31,25 %	235,00	30-juil.-21	21,36 %	
IND	NEIC	NEI-CEDA CI	670	670	670	0,00 %	161	107 870	670	-16,25 %	9,00	28-juin-01		8,73
IND	SEMC	CROWN SIEM CI	685	680	680	-0,73 %	230	156 400	680	0,00 %	14,40	28-déc.-21	2,12 %	7,19
IND	SIVC	AIR LIQUIDE CI	620	620	630	1,61 %	7 197	4 504 685	630	-6,67 %	63,00	29-sept.-17		13,66
IND	SLBC	SOLIBRA CI	70 210	NC	NC	0,00 %			70 210	-15,66 %	4 050,00	12-août-22	5,77 %	5,25

IND	STBC	SITAB CI	6 650	6 650	6 650	0,00 %	55	365 750	6 650	-2,92 %	445,12	21-juil.-22	6,69 %	12,57
IND	UNLC	UNILEVER CI	6 800	6 790	6 790	-0,15 %	22	149 380	6 790	-3,35 %	1 233,00	9-juil.-12		10,24
IND	UNXC	UNIWAX CI	760	755	760	0,00 %	421	319 360	760	-1,30 %	60,75	29-juil.-22	7,99 %	11,26
SPU	CIEC	CIE CI	2 100	2 100	2 100	0,00 %	1 108	2 327 040	2 100	5,53 %	153,16	25-juil.-22	7,29 %	12,05
SPU	ORAC	ORANGE COTE D'IVOIRE	9 145	9 050	9 150	0,05 %	218	1 985 800	9 150	-10,38 %				8,98
SPU	SDCC	SODE CI	5 150	5 150	5 150	0,00 %	60	308 400	5 150	-5,76 %	432,00	21-oct.-22	8,39 %	9,65
TRP	SDSC	BOLLORE	1 395	1 355	1 395	0,00 %	1 400	1 902 120	1 395	0,00 %	130,00	23-juin-22	9,32 %	5,45
TRP	SVOC	MOVIS CI	2 395	SP	SP	0,00 %			2 395	0,00 %	270,00	5-juil.-99		
<b>TOTAL</b>							75 279	124 514 700						

**TOTAL**
**TOTAL - Marché des actions**

180 188 1 021 552 736

Secteurs d'activités (\*) : AGR = Agriculture, AUT = Autres Secteurs, DIS = Distribution, FIN = Finances, IND = Industrie, TRP = Transport, SPU = Services Publics

**MARCHE DES DROITS**

Symbole	Titre	Cours Précédent	Cours du jour		Variation jour	Séance de cotation		Cours Référence	Variation depuis l'origine	Parité	Periode de négociation	
			Ouv.	Clôt.		Volume	Valeur				Début	fin

**TOTAL**
**TOTAL - Marché des droits**
**Légende:**

(d) Ex-dividende (V) Variation par rapport au cours de référence

Cours du jour: Ouv.: Ouverture Clôt.: Clôture Moy.: Moyen

Mentions : NC: Non Coté Ex-c: Ex-coupon Ex-d: Ex-droit SP: Suspendu Val-T: Valeur Théorique

PER = Cours / BNPA selon les données disponibles Rdt. Net: Rendement net (DNPA / Cours)

Comp.: 1 - Premier Compartiment 2 - Second Compartiment 3 - Compartiment de croissance

Ratio de liquidité = Titres échangés / Volume des ordres de vente

: Progression de l'indice sectoriel : Stabilité de l'indice sectoriel : Recul de l'indice sectoriel

**MARCHE DES OBLIGATIONS**

Symbole	Titre	Valeur nominale	Cours Précédent	Cours du jour	Cours Référence	Séance de cotation		Coupon couru	Coupon d'intérêt		Type Amort	
						Volume	Valeur		Période	Montant net		Eché.
<b>OBLIGATIONS D'ETAT</b>												
EOM.01	ETAT DU MALI 6.20% 2016-2023	1 665	1 665	NC	1 665			95,59	A	103,23	23-mai-23	ACD
EOM.010	ETAT DU MALI 6,20 % 2022-2029	10 000	10 000	NC	10 000			234,41	A	620,00	9-déc.-23	ACD
EOM.02	Etat du Mali 6.50% 2017-2024	2 000	2 000	NC	2 000			2,13	A	130,00	20-avr.-24	AC
EOM.03	ETAT DU MALI 6,50 % 2018-2025	6 000	6 000	NC	6 000			289,21	A	520,00	5-oct.-23	AC
EOM.04	ETAT DU MALI 6,50% 2019-2027	10 000	10 000	NC	10 000			512,88	A	650,00	12-juil.-23	AC
EOM.05	ETAT DU MALI 6,50% 2020-2028	10 000	10 000	NC	10 000			53,28	A	650,00	27-mars-24	ACD
EOM.06	ETAT DU MALI 6,50% 2020-2027	10 000	9 990	NC	9 990			261,78	A	650,00	30-nov.-23	AC
EOM.07	ETAT DU MALI 6.50% 2021-2031	10 000	9 999	NC	9 999			17,76	A	650,00	16-avr.-24	AC
EOM.08	ETAT DU MALI 6,20 % 2022-2032	10 000	10 250	NC	10 250			392,38	A	620,00	7-sept.-23	ACD
EOM.09	ETAT DU MALI 6,30% 2022-2032	10 000	10 000	NC	10 000			238,19	A	630,00	9-déc.-23	ACD
EOS.05	ETAT SENEGAL 6.50% 2013-2023	10 000	10 195	NC	10 195			156,22	S	325,00	29-juil.-23	ACD
EOS.07	ETAT SENEGAL 6.30% 2015-2025	10 000	10 500	NC	10 500			262,36	S	312,41	25-mai-23	ACD
EOS.08	ETAT DU SENEGAL 5,95% 2022-2034	10 000	10 000	NC	10 000			192,36	A	595,00	29-déc.-23	ACD
TPBF.010	TPBF 6,50% 2020 - 2028	8 333	8 667	NC	8 666.67			54,46	S	270,83	20-sept.-23	ACD
TPBF.011	TPBF 6,50 % 2020-2028	9 167	9 167	NC	9 167			176,12	S	297,93	9-juil.-23	ACD
TPBF.012	TPBF 6.50% 2021-2031	10 000	10 700	NC	10 700			56,52	S	325,00	25-sept.-23	ACD
TPBF.013	TPBF 6,50 % 2021 - 2031	10 000	10 200	NC	10 200			197,51	S	325,00	6-juil.-23	ACD
TPBF.014	TPBF 6,30% 2022-2034	10 000	10 000	10 500	10 500	1	10 500	95,87	S	315,00	1-sept.-23	ACD
TPBF.015	ETAT DU BURKINA 6,30 % 2022-2	10 000	10 000	NC	10 000			281,93	S	315,00	15-mai-23	ACD
TPBF.016	ETAT DU BURKINA 6% 2023-2028	10 000	10 000	NC	10 000			175,69	S	300,00	10-juil.-23	ACD
TPBF.04	TPBF 6.50% 2017-2027	10 000	10 000	NC	10 000			151,37	S	322,33	31-juil.-23	ACD
TPBF.05	TPBF 6,50% 2017-2024	10 000	10 000	NC	10 000			210,71	S	325,00	29-juin-23	ACD
TPBF.06	TPBF 6.50% 2018-2025	10 000	10 800	NC	10 800			252,88	S	324,11	5-juin-23	ACD
TPBF.07	TPBF 6,50% 2018- 2025	10 000	9 990	NC	9 990			290,88	S	325,00	15-mai-23	AC
TPBF.08	TPBF 6,50% 2019-2027	10 000	10 000	NC	10 000			304,52	S	322,33	6-mai-23	ACD
TPBF.09	TPBF 6,50% 2019 - 2027	10 000	10 000	NC	10 000			31,97	S	325,00	8-oct.-23	ACD
TPBJ.03	TPBJ 6,50% 2020-2028	10 000	10 000	NC	10 000			434,52	A	650,00	25-août-23	AC
TPBJ.04	TPBJ 5,50 % 2022-2037	10 000	10 000	NC	10 000			84,15	A	550,00	1-mars-24	AC
TPBJ.05	TPBJ 5,85 % 2022-2042	10 000	9 999	NC	9 999			89,51	A	585,00	1-mars-24	ACD
TPBJ.06	TPBJ 5,75% 2022-2037	10 000	10 000	NC	10 000			428,49	A	575,00	28-juil.-23	ACD
TPCI.017	TPCI 3% 2014-2024	10 000	10 000	NC	10 000			105,49	S	150,00	19-juin-23	ACD
TPCI.019	TPCI 5.99% 2015-2025	10 000	10 350	NC	10 350			569,46	A	599,00	14-mai-23	ACD
TPCI.021	TPCI 6% 2016-2028	10 000	10 000	NC	10 000			29,51	A	600,00	8-avr.-24	ACD
TPCI.022	TPCI 5.90% 2016 - 2026	10 000	9 800	NC	9 800			509,18	A	590,00	15-juin-23	ACD
TPCI.023	TPCI 5.90% 2016-2026	10 000	10 215	NC	10 215			258,63	A	590,00	17-nov.-23	ACD
TPCI.024	TPCI 6.25% 2017-2029	10 000	10 000	NC	10 000			44,40	S	312,50	30-sept.-23	ACD
TPCI.025	TPCI 5,95% 2017-2024 A	10 000	9 975	NC	9 975			3,25	S	297,50	24-oct.-23	ACD
TPCI.026	TPCI 5,95% 2017-2024 B	10 000	9 975	NC	9 975			274,49	S	297,50	10-mai-23	ACD
TPCI.027	TPCI 6% 2017-2025	10 000	10 250	NC	10 250			194,51	S	300,00	29-juin-23	ACD
TPCI.028	TPCI 6% 2018 - 2026	10 000	10 100	NC	10 100			438,90	A	600,00	2-août-23	ACD
TPCI.029	TPCI 6% 2018-2026	10 000	9 800	NC	9 800			310,68	A	600,00	19-oct.-23	ACD
TPCI.030	TPCI 5,95% 2018-2025	6 000	5 985	NC	5 985			131,06	S	178,01	13-juin-23	ACD
TPCI.031	TPCI 5,75% 2019 - 2026	10 000	10 230	NC	10 230			488,36	A	575,00	20-juin-23	ACD
TPCI.032	TPCI 2,23% 2019-2026	10 000		NC				189,40	A	223,00	20-juin-23	ACD
TPCI.033	TPCI 5.75% 2019-2026	6 000	6 480	NC	6 480			34,88	A	345,00	20-mars-24	ACD
TPCI.034	TPCI 6% 2019-2029	7 500	7 500	NC	7 500			45,49	A	450,00	20-mars-24	ACD
TPCI.035	TPCI 5,75% 2019 -2026	10 000	10 250	NC	10 250			455,27	A	575,00	11-juil.-23	ACD
TPCI.036	TPCI 5,75% 2019- 2026	10 000	10 035	NC	10 035			390,68	A	575,00	21-août-23	ACD
TPCI.037	TPCI 5,80% 2019-2026	8 000	7 760	NC	7 760			181,79	A	464,00	4-déc.-23	ACD
TPCI.038	TPCI 5,75% 2019-2026	8 000	8 080	NC	8 080			180,22	A	460,00	4-déc.-23	ACD
TPCI.039	TPCI 5,75% 2019 - 2026	8 000	8 560	NC	8 560			240,71	A	460,00	17-oct.-23	ACD
TPCI.040	TPCI 5,75% 2019-2026	8 000	8 160	NC	8 160			133,59	A	460,00	10-janv.-24	ACD
TPCI.041	TPCI 5,80% 2020-2027	10 000	10 750	NC	10 750			90,33	A	580,00	29-févr.-24	ACD
TPCI.042	TPCI 5,90% 2020-2030	10 000	10 200	NC	10 200			91,89	A	590,00	29-févr.-24	ACD
TPCI.043	TPCI 5,90% 2020 - 2030	10 000	10 000	NC	10 000			4,84	A	590,00	23-avr.-24	ACD
TPCI.044	TPCI 5,80% 2020 - 2027	10 000	10 095	NC	10 095			4,75	A	580,00	23-avr.-24	ACD
TPCI.045	TPCI 5,80% 2020 -2027	10 000	10 000	NC	10 000			498,96	A	580,00	16-juin-23	ACD
TPCI.046	TPCI 5,90% 2020 - 2030	10 000	10 200	NC	10 200			507,56	A	590,00	16-juin-23	ACD
TPCI.047	TPCI 5,80% 2020 - 2027	10 000	10 250	NC	10 250			498,96	A	580,00	16-juin-23	ACD
TPCI.048	TPCI 5,80% 2020- 2027	10 000	9 900	NC	9 900			430,63	A	580,00	29-juil.-23	ACD
TPCI.049	TPCI 5,90% 2020- 2030	10 000	10 085	NC	10 085			438,05	A	590,00	29-juil.-23	ACD

TPCI.050	TPCI 5,90% 2020-2030	10 000	10 000	NC	10 000			389,56	A	590,00	28-août-23	ACD
TPCI.051	TPCI 5,80% 2020-2027	10 000	10 000	NC	10 000			327,34	A	580,00	2-oct.-23	ACD
TPCI.052	TPCI 5,90 % 2020-2030	10 000	10 300	NC	10 300			332,99	A	590,00	2-oct.-23	ACD
TPCI.053	TPCI 5,80% 2020-2027	10 000	10 600	NC	10 600			286,03	A	580,00	28-oct.-23	ACD
TPCI.054	TPCI 5,90% 2020-2030	10 000	10 000	NC	10 000			290,96	A	590,00	28-oct.-23	ACD
TPCI.055	TPCI 5,80% 2020 -2027	10 000	10 500	NC	10 500			195,45	A	580,00	24-déc.-23	ACD
TPCI.056	TPCI 5,90% 2020- 2030	10 000	10 800	NC	10 800			198,82	A	590,00	24-déc.-23	ACD
TPCI.057	TPCI 5,80% 2020-2027	10 000	10 000	NC	10 000			249,48	A	580,00	20-nov.-23	ACD
TPCI.058	TPCI 5,80% 2021-2028	10 000	10 100	NC	10 100			76,07	A	580,00	9-mars-24	ACD
TPCI.059	TPCI 5,90% 2021-2031	10 000	10 350	NC	10 350			77,38	A	590,00	9-mars-24	ACD
TPCI.060	TPCI 5,80% 2021-2028	10 000	10 050	NC	10 050			552,99	A	580,00	13-mai-23	ACD
TPCI.061	TPCI 5,90% 2021-2031	10 000	10 050	NC	10 050			562,52	A	590,00	13-mai-23	ACD
TPCI.062	TPCI 5,80 % 2021 -2028	10 000	10 800	NC	10 800			476,71	A	580,00	30-juin-23	ACD
TPCI.063	TPCI 5,90% 2021 -2031	10 000	10 000	NC	10 000			484,93	A	590,00	30-juin-23	ACD
TPCI.064	TPCI 5,80 % 2021 - 2028	10 000	10 180	NC	10 180			402,03	A	580,00	16-août-23	ACD
TPCI.065	TPCI 5,90% 2021-2031	10 000	10 700	NC	10 700			336,22	A	590,00	30-sept.-23	ACD
TPCI.066	TPCI 5,90% 2021-2031	10 000	9 950	NC	9 950			278,03	A	590,00	5-nov.-23	ACD
TPCI.067	TPCI 5,90 % 2021-2036	10 000	10 400	NC	10 400			211,75	A	590,00	16-déc.-23	ACD
TPCI.068	TPCI 5,90 % 2022-2037	10 000	10 000	NC	10 000			135,78	A	590,00	1-févr.-24	ACD
TPCI.069	TPCI 5,75 % 2022-2037	10 000	10 000	NC	10 000			54,99	A	575,00	22-mars-24	ACD
TPCI.070	TPCI 5,75 % 2022-2037	10 000	10 000	NC	10 000			570,27	A	575,00	29-avr.-23	ACD
TPCI.071	TPCI 5,65% 2022-2032	10 000	10 075	NC	10 075			487,60	A	565,00	15-juin-23	ACD
TPCI.072	TPCI 5,65% 2022-2029	10 000	10 000	NC	10 000			419,49	A	565,00	29-juil.-23	ACD
TPCI.073	TPCI 5,75% 2022-2032	10 000	10 000	NC	10 000			426,92	A	575,00	29-juil.-23	ACD
TPCI.074	TPCI 5,85% 2022-2042	10 000	10 000	NC	10 000			434,34	A	585,00	29-juil.-23	ACD
TPCI.075	TPCI 5,65% 2022-2029	10 000	10 000	NC	10 000			311,14	A	565,00	7-oct.-23	ACD
TPCI.076	TPCI 5,75% 2022-2032	10 000	10 000	NC	10 000			316,64	A	575,00	7-oct.-23	ACD
TPCI.077	TPCI (TAUX DE BASE + SPREAD) % 2022-2029	10 000	10 000	NC	10 000			106,09	T	127,60	11-mai-23	ACD
TPCI.078	TPCI 5,65% 2022-2029	10 000	10 000	NC	10 000			207,42	A	565,00	13-déc.-23	ACD
TPNE.01	TRESOR PUBLIC DU NIGER 6,50% 2019-2026	10 000	9 999	NC	9 999			51,50	A	650,00	28-mars-24	ACD
TPNE.02	TRESOR PUBLIC DU NIGER 6,50% 2019 - 2026	10 000	10 000	NC	10 000			477,26	A	650,00	1-août-23	ACD
TPNE.03	TRESOR PUBLIC DU NIGER 6,5% 2020-2027	10 000	10 800	10 000	10 000	200	2 000 000	479,04	A	650,00	31-juil.-23	ACD
TPNE.04	TRESOR PUBLIC DU NIGER 6,30% 2021-2031	10 000	10 500	NC	10 500			422,88	A	630,00	24-août-23	ACD
TPNE.05	TPNE 6,15 % 2022-2034	10 000	10 550	NC	10 550			550,97	A	615,00	3-juin-23	ACD
TPNE.06	TRESOR PUBLIC DU NIGER 6,15% 2022 - 2034	10 000	10 000	NC	10 000			224,10	A	615,00	14-déc.-23	ACD
TPTG.02	TPTG 6% 2022-2037	10 000	10 000	NC	10 000			264,66	A	600,00	16-nov.-23	ACD
<b>TOTAL</b>						<b>201</b>		<b>2 010 500</b>				

**OBLIGATIONS REGIONALES**

BIDC.04	BIDC-EBID 6.10% 2017-2027	6 250	6 250	NC	6 250			327,98	A	381,25	16-juin-23	ACD
BIDC.05	BIDC-EBID 6,40% 2019-2026	10 000	10 500	NC	10 500			183,87	S	320,00	12-juil.-23	ACD
BIDC.06	BIDC-EBID 6,50 % 2021-2028	10 000	10 000	10 000	10 000	2 815	28 150 000	283,15	S	322,33	18-mai-23	ACD
BIDC.07	BIDC-EBID 5,90% 2022-2029	10 000	10 300	NC	10 300			223,07	S	294,19	9-juin-23	ACD
CRRH.010	CRRH-UEMOA 6,10% 2022-2037	10 000	10 000	NC	10 000			276,35	S	610,00	3-août-23	AC
CRRH.02	CRRH-UEMOA 6.10% 2012-2024	10 000	10 000	NC	10 000			166,82	S	305,00	17-juil.-23	AC
CRRH.03	CRRH-UEMOA 6% 2013-2023	10 000	10 000	NC	10 000			300,00	S	300,00	26-avr.-23	AC
CRRH.04	CRRH-UEMOA 6% 2014-2024	10 000	10 000	NC	10 000			192,86	S	300,00	30-juin-23	AC
CRRH.05	CRRH-UEMOA 5.85% 2015-2025	10 000	10 000	NC	10 000			179,48	S	290,06	4-juil.-23	AC
CRRH.06	CRRH-UEMOA 5.85% 2016-2026	10 000	10 230	NC	10 230			182,61	S	292,50	3-juil.-23	ACD
CRRH.07	CRRH-UEMOA 5.95% 2017-2029	5 833	5 833	NC	5 833			164,36	S	185,94	17-mai-23	AC
CRRH.08	CRRH-UEMOA 5.95% 2018-2030	6 667	6 667	NC	6 666.67			137,31	S	198,33	21-juin-23	AC
CRRH.09	CRRH-UEMOA 6.05% 2018-2033	7 333	7 333	NC	7 333			153,58	S	221,83	21-juin-23	AC
<b>TOTAL</b>						<b>2 815</b>		<b>28 150 000</b>				

**OBLIGATIONS PRIVEES**

Code	Titre	Montant	Montant	Cote	Montant	Cote	Mo	Mo	Date	Mo
BHSN.O1	DIASPORA BONDS BHS 6,25% 2019-	10 000	9 995	NC	9 995	181,51	S	309,93	10-juil.-23	ACD
FNSBC.O1	FCTC NSIA BANQUE 7 % 2020-2025	4 444	4 444	NC	4 444.44	33,97	T	76,22	16-juin-23	ACD
FORBT.O1	FCTC ORABANK 7 % 2021-2026	8 333	8 333	NC	8 333.33	45,05	T	142,92	28-juin-23	ACD
FTIMC.O1	FCTC TEYLIOM IMMO 7 % 2021-2028	8 750	8 750	NC	8 750	79,92	T	150,06	8-juin-23	ACD
ORGT.O2	ORAGROUP SA 7,15% 2021-2028	10 000	10 500	NC	10 500	357,50	S	357,50	26-avr.-23	ACD
PADS.O3	PAD 6,60% 2020-2027	9 000	9 000	NC	9 000	11,36	S	297,00	19-oct.-23	ACD
SNLC.O1	SENELEC 6,50% 2018-2025	4 000	4 000	NC	4 000	21,20	S	130,00	27-sept.-23	AC
SNTS.O2	SONATEL 6,50% 2020-2027	9 000	9 000	NC	9 000	150,66	S	272,69	16-juil.-23	ACD
<b>TOTAL</b>						<b>0</b>		<b>0</b>		

**SUKUK ET TITRES ASSIMILES**

SUKCI.S2	SUKUK CI 5.75% 2016-2023	10 000	10 800	NC	10 800	79,86	S	293,89	7-sept.-23	ACD
SUKSN.S2	SUKUK SN 6% 2016-2026	10 000	10 750	NC	10 750	150,00	S	301,67	26-juil.-23	ACD
SUKTG.S1	SUKUK TG 6.5% 2016-2026	10 000	10 000	NC	10 000	139,71	S	371,86	17-août-23	ACD
<b>TOTAL</b>						<b>0</b>		<b>0</b>		

**TOTAL - Marché des obligations**
**3 016 30 160 500**

Légende :  
 (#) (\*) Ex-Coupon couru (##)Cours de référence amorti / Coupon couru Ex-c (#)Ex-marge de profits  
 Cours du jour: Ouv.: Ouverture Clôt.: Clôture Moy.: Moyen  
 Type Amort: Type d'Amortissement IF: In Fine AC: Amortissement Constant AD: Amortissement Dégressif ACD: Amortissement Constant Différé  
 Période: Périodicité de paiement des coupons A: Annuelle S: Semestrielle T: Trimestrielle  
 Eché.: Échéance de paiement des intérêts  
 Mentions: NC: Non Coté Ex-c: Ex-coupon ou Ex-droit SP: Suspendu

**INFORMATIONS**
**OPERATIONS EN COURS**

Emetteur	Opération
----------	-----------

**AVIS**

Entité	N°	Nature	Objet
--------	----	--------	-------

**COMMUNIQUES**

Emetteur	N°	Nature	Objet
COBANK TG	20230426-5	Communiqué-Avis de Convocation	Avis de Convocation et projets de résolution - Assemblée Générale Mixte - ETI TG (Annule et remplace de précédent)
ORAGROUP	20230426-4	Rapport d'activités du 1er trimestre	Rapport d'activité - 1er trimestre 2023 - ORAGROUP TG
ORAGROUP	20230426-3	Etats financiers	Etats financiers Exercice 2022 - ORAGROUP TG
SETAO CI	20230426-2	Etats financiers	Etats financiers Exercice 2022 - SETAO CI
AIR LIQUIDE CI	20230426-1	Etats financiers	Etats financiers et Rapport des commissaires aux comptes - AIR LIQUIDE CI
BERNABE CI	20230426	Communiqué-Avis de Convocation	Avis de convocation - Assemblée Générale Ordinaire - BERNABE CI

**QUANTITES RESIDUELLES**
**MARCHE DES ACTIONS**

Symbole	Titre	Quantité résiduelle à l'achat	Cours Achat / Vente			Quantité résiduelle à la vente	Cours de Référence
ABJC	SERVAIR ABIDJAN CI	133	1,245	/	1,250	805	1 245
BICC	BICI CI	4	6,005	/	6,300	1 211	6 300
BNBC	BERNABE CI	63	1,900	/	1,995	2 182	1 995
BOAB	BANK OF AFRICA BN	1 740	6,190	/	6,250	3	6 250
BOABF	BANK OF AFRICA BF	29	5,660	/	5,700	1 141	5 700
BOAC	BANK OF AFRICA CI	150	4,550	/	4,590	274	4 590
BOAM	BANK OF AFRICA ML	251	1,200	/	1,215	89	1 200
BOAN	BANK OF AFRICA NG	322	5,935	/	6,040	8	6 040
BOAS	BANK OF AFRICA SENEGAL	46	2,390	/	2,395	843	2 390
CABC	SICABLE CI	124	990	/	1,000	800	990
CBIBF	CORIS BANK INTERNATIONAL	60	7,900	/	7,970	16	7 980
CFAC	CFAO MOTORS CI	250	755	/	785	264	785
CIEC	CIE CI	100	2,100	/	2,110	976	2 100
ECOC	ECOBANK COTE D'IVOIRE	100	5,210	/	5,375	836	5 380
ETIT	ECOBANK TRANS. INCORP. TG	841 536	17	/	18	4 132 601	18
FTSC	FILTISAC CI			/	1,180	205	1 100
NEIC	NEI-CEDA CI	4	655	/	670	307	670
NSBC	NSIA BANQUE COTE D'IVOIRE	524	4,850	/	4,945	33	5 050
NTLC	NESTLE CI	136	7,200	/	7,500	14	7 500
ONTBF	ONATEL BF	2	2,905	/	2,995	80	2 995
ORAC	ORANGE COTE D'IVOIRE	131	9,055	/	9,150	37	9 150
ORGT	ORAGROUP TOGO	1	2,645	/	2,700	1 980	2 700
PALC	PALM CI			/	Marché	15 808	10 160
PRSC	TRACTAFRIC MOTORS CI	30	2,810	/	3,000	992	3 000
SAFC	SAFCA CI	5	880	/	940	1 999	940
SCRC	SUCRIVOIRE	76	650	/	685	845	685
SDCC	SODE CI	13	5,100	/	5,150	3 236	5 150
SDSC	BOLLORE	9 003	1,350	/	1,395	127	1 395
SEMC	CROWN SIEM CI	40	650	/	675	213	680
SGBC	SOCIETE GENERALE COTE D'IVOIRE	53	13,900	/	14,000	345	13 900
SHEC	VIVO ENERGY CI	56	700	/	705	8 861	705
SIBC	SOCIETE IVOIRIENNE DE BANQUE	3	4,795	/	4,800	260	4 800
SICC	SICOR CI			/	6,345	6	6 365
SIVC	AIR LIQUIDE CI	851	630	/	635	153	630
SLBC	SOLIBRA CI	1	75,475	/			70 210
SMBC	SMB CI	201	7,350	/	7,500	3 554	7 355
SNTS	SONATEL SN	193	15,900	/	16,000	2 575	16 000
SOGC	SOGB CI	28	5,495	/	5,500	11 272	5 495
SPHC	SAPH CI	155	4,450	/	4,600	2 989	4 600
STAC	SETAO CI			/	Marché	100	1 175
STBC	SITAB CI			/	6,600	5 110	6 650
SVOC	MOVIS CI			/			2 395
TTLC	TOTAL CI	2 780	2,100	/	2,195	308	2 195
TTLS	TOTAL SN	55	2,650	/	2,655	147	2 655
UNLC	UNILEVER CI			/	6,790	257	6 790
UNXC	UNIWAX CI	152	750	/	760	4 510	760

## QUANTITES RESIDUELLES

### MARCHE DES DROITS

Symbole	Titre	Quantité résiduelle à l'achat	Cours Achat / Vente	Quantité résiduelle à la vente	Cours de Référence
---------	-------	-------------------------------	---------------------	--------------------------------	--------------------



**QUANTITES RESIDUELLES**
**MARCHE DES OBLIGATIONS**

Symbole	Titre	Quantité résiduelle à l'achat	Cours Achat / Vente	Quantité résiduelle à la vente	Cours de Référence
BHSN.01	DIASPORA BONDS BHS 6,25% 2019-		/ 10,000	199	9 995
FNSBC.01	FCTC NSIA BANQUE 7 % 2020-2025		/ 4,444.44	2	4 444
FORBT.01	FCTC ORABANK 7 % 2021-2026	10	8,333.33 /		8 333
FTIMC.01	FCTC TEYLIM IMMO 7 % 2021-2028		/		8 750
ORGT.02	ORAGROUP SA 7,15% 2021-2028		/ 10,500	2 475	10 500
PADS.03	PAD 6,60% 2020-2027	45	9,000 /		9 000
SNLC.01	SENELEC 6,50% 2018-2025		/ 4,000	125	4 000
SNTS.02	SONATEL 6,50% 2020-2027		/		9 000
EOM.01	ETAT DU MALI 6.20% 2016-2023		/		1 665
EOM.010	ETAT DU MALI 6,20 % 2022-2029		/		10 000
EOM.02	Etat du Mali 6.50% 2017-2024		/		2 000
EOM.03	ETAT DU MALI 6,50 % 2018-2025		/		6 000
EOM.04	ETAT DU MALI 6,50% 2019-2027		/		10 000
EOM.05	ETAT DU MALI 6,50% 2020-2028		/		10 000
TPTG.02	TPTG 6% 2022-2037		/ 10,000	10	10 000
TPNE.01	TRESOR PUBLIC DU NIGER 6,50% 2019-2026		/ 10,000	5 006	9 999
TPNE.02	TRESOR PUBLIC DU NIGER 6,50% 2019 - 2026		/		10 000
TPNE.03	TRESOR PUBLIC DU NIGER 6,5% 2020-2027		/ 10,000	110	10 000
TPNE.04	TRESOR PUBLIC DU NIGER 6,30% 2021-2031		/ 10,000	350	10 500
TPNE.05	TPNE 6,15 % 2022-2034		/ 10,550	9 999	10 550
TPNE.06	TRESOR PUBLIC DU NIGER 6,15% 2022 - 2034		/		10 000
TPCI.073	TPCI 5,75% 2022-2032		/ 10,000	100	10 000
TPCI.074	TPCI 5,85% 2022-2042		/ 10,000	500	10 000
TPCI.075	TPCI 5,65% 2022-2029		/		10 000
TPCI.076	TPCI 5,75% 2022-2032		/		10 000
TPCI.077	TPCI (TAUX DE BASE + SPREAD) % 2022-2029		/		10 000
TPCI.078	TPCI 5,65% 2022-2029		/		10 000
TPCI.067	TPCI 5,90 % 2021-2036		/ 10,000	700	10 400
TPCI.068	TPCI 5,90 % 2022-2037		/		10 000
TPCI.069	TPCI 5,75 % 2022-2037		/		10 000
TPCI.070	TPCI 5,75 % 2022-2037		/		10 000
TPCI.071	TPCI 5,65% 2022-2032		/ 10,150	10 000	10 075
TPCI.072	TPCI 5,65% 2022-2029		/		10 000
TPCI.061	TPCI 5,90% 2021-2031		/		10 050
TPCI.062	TPCI 5,80 % 2021 -2028		/		10 800
TPCI.063	TPCI 5,90% 2021 -2031		/		10 000
TPCI.064	TPCI 5,80 % 2021 - 2028		/		10 180
TPCI.065	TPCI 5,90% 2021-2031		/		10 700
TPCI.066	TPCI 5,90% 2021-2031		/ 9,950	6 097	9 950
TPCI.055	TPCI 5,80% 2020 -2027		/		10 500
TPCI.056	TPCI 5,90% 2020- 2030		/		10 800
TPCI.057	TPCI 5,80% 2020-2027		/		10 000
TPCI.058	TPCI 5,80% 2021-2028		/		10 100
TPCI.059	TPCI 5,90% 2021-2031		/		10 350
TPCI.060	TPCI 5,80% 2021-2028		/		10 050
TPCI.049	TPCI 5,90% 2020- 2030		/		10 085
TPCI.050	TPCI 5,90% 2020-2030		/		10 000
TPCI.051	TPCI 5,80% 2020-2027		/		10 000
TPCI.052	TPCI 5,90 % 2020-2030		/		10 300
TPCI.053	TPCI 5,80% 2020-2027		/		10 600

TPCI.054	TPCI 5,90% 2020-2030			/			10 000
TPCI.043	TPCI 5,90% 2020 - 2030			/			10 000
TPCI.044	TPCI 5,80% 2020 - 2027			/			10 095
TPCI.045	TPCI 5,80% 2020 -2027			/			10 000
TPCI.046	TPCI 5,90% 2020 - 2030			/			10 200
TPCI.047	TPCI 5,80% 2020 - 2027			/	10,000	500	10 250
TPCI.048	TPCI 5,80% 2020- 2027			/			9 900
TPCI.037	TPCI 5,80% 2019-2026			/			7 760
TPCI.038	TPCI 5,75% 2019-2026			/			8 080
TPCI.039	TPCI 5,75% 2019 - 2026			/			8 560
TPCI.040	TPCI 5,75% 2019-2026			/	8,000	3 350	8 160
TPCI.041	TPCI 5,80% 2020-2027			/			10 750
TPCI.042	TPCI 5,90% 2020-2030			/	10,000	406	10 200
TPCI.031	TPCI 5,75% 2019 - 2026			/			10 230
TPCI.032	TPCI 2,23% 2019-2026			/			10 000
TPCI.033	TPCI 5.75% 2019-2026			/			6 480
TPCI.034	TPCI 6% 2019-2029			/	7,500	95	7 500
TPCI.035	TPCI 5,75% 2019 -2026			/			10 250
TPCI.036	TPCI 5,75% 2019- 2026			/			10 035
TPCI.025	TPCI 5,95% 2017-2024 A			/			9 975
TPCI.026	TPCI 5,95% 2017-2024 B			/	10,000	1 900	9 975
TPCI.027	TPCI 6% 2017-2025			/			10 250
TPCI.028	TPCI 6% 2018 - 2026			/			10 100
TPCI.029	TPCI 6% 2018-2026			/	10,000	19	9 800
TPCI.030	TPCI 5,95% 2018-2025			/			5 985
TPCI.017	TPCI 3% 2014-2024			/			10 000
TPCI.019	TPCI 5.99% 2015-2025			/	10,000	914	10 350
TPCI.021	TPCI 6% 2016-2028			/			10 000
TPCI.022	TPCI 5.90% 2016 - 2026			/			9 800
TPCI.023	TPCI 5.90% 2016-2026			/	10,000	55	10 215
TPCI.024	TPCI 6.25% 2017-2029			/			10 000
TPBF.08	TPBF 6,50% 2019-2027			/			10 000
TPBF.09	TPBF 6,50% 2019 - 2027			/			10 000
TPBJ.03	TPBJ 6,50% 2020-2028			/			10 000
TPBJ.04	TPBJ 5,50 % 2022-2037			/			10 000
TPBJ.05	TPBJ 5,85 % 2022-2042			/	10,000	600	9 999
TPBJ.06	TPBJ 5,75% 2022-2037			/	10,000	100	10 000
TPBF.015	ETAT DU BURKINA 6,30 % 2022-2			/	10,000	25	10 000
TPBF.016	ETAT DU BURKINA 6% 2023-2028			/			10 000
TPBF.04	TPBF 6.50% 2017-2027			/			10 000
TPBF.05	TPBF 6,50% 2017-2024			/			10 000
TPBF.06	TPBF 6.50% 2018-2025			/	10,500	8	10 800
TPBF.07	TPBF 6,50% 2018- 2025			/			9 990
EOS.08	ETAT DU SENEGAL 5,95% 2022-2034			/			10 000
TPBF.010	TPBF 6,50% 2020 - 2028			/	8,666.67	90	8 667
TPBF.011	TPBF 6,50 % 2020-2028	315	9,167	/			9 167
TPBF.012	TPBF 6.50% 2021-2031			/	10,000	1 000	10 700
TPBF.013	TPBF 6,50 % 2021 - 2031	51	10,000	/	10,200	4 990	10 200
TPBF.014	TPBF 6,30% 2022-2034			/	10,500	4 995	10 500
EOM.06	ETAT DU MALI 6,50% 2020-2027			/	10,000	195	9 990
EOM.07	ETAT DU MALI 6.50% 2021-2031			/	10,000	4 424	9 999
EOM.08	ETAT DU MALI 6,20 % 2022-2032			/			10 250
EOM.09	ETAT DU MALI 6,30% 2022-2032			/			10 000
EOS.05	ETAT SENEGAL 6.50% 2013-2023			/			10 195
EOS.07	ETAT SENEGAL 6.30% 2015-2025			/			10 500

BIDC.O4	BIDC-EBID 6.10% 2017-2027			/			6 250
BIDC.O5	BIDC-EBID 6,40% 2019-2026			/	10,500	4 997	10 500
BIDC.O6	BIDC-EBID 6,50 % 2021-2028	50	10,000	/			10 000
BIDC.O7	BIDC-EBID 5,90% 2022-2029			/	10,300	9 989	10 300
CRRH.O10	CRRH-UEMOA 6,10% 2022-2037			/			10 000
CRRH.O2	CRRH-UEMOA 6.10% 2012-2024			/			10 000
CRRH.O9	CRRH-UEMOA 6.05% 2018-2033			/			7 333
CRRH.O3	CRRH-UEMOA 6% 2013-2023			/			10 000
CRRH.O4	CRRH-UEMOA 6% 2014-2024			/			10 000
CRRH.O5	CRRH-UEMOA 5.85% 2015-2025			/	10,000	570	10 000
CRRH.O6	CRRH-UEMOA 5.85% 2016-2026			/			10 230
CRRH.O7	CRRH-UEMOA 5.95% 2017-2029			/			5 833
CRRH.O8	CRRH-UEMOA 5.95% 2018-2030			/			6 667

## SUKUK ET TITRES ASSIMILES

Symbole	Titre	Quantité résiduelle à l'achat	Cours Achat / Vente	Quantité résiduelle à la vente	Cours de Référence
SUKCI.S2	SUKUK CI 5.75% 2016-2023		/		10 800
SUKSN.S2	SUKUK SN 6% 2016-2026		/		10 750
SUKTG.S1	SUKUK TG 6.5% 2016-2026		/		10 000

**CALENDRIER DES ASSEMBLEES GENERALES**
**ANNEE : 2023**

Société	Nature	Date	Heure	Lieu
BERNABE CI	Ordinaire	08/06/2023	10:00:00	Salle de conférence GEWELS de la Maison du Patronat Ivoirien (CGECI) au Plateau
ECOBANK TG	Mixte	17/05/2023	10:30:00	Salle de Conférence du Centre Panafricain Ecobank, 2365, Boulevard du Mono, Lomé, Togo
NESTLE CI	Ordinaire	12/05/2023	10:00:00	Espace CRISTAL 8, rue du Chevalier de Clieu Zone 4 C « Salle DIAMANT » ABIDJAN
ONATEL BF	Ordinaire	09/05/2023	10:30:00	ROYAL BEACH HÔTEL, OUAGADOUGOU-BURKINA FASO
ECOBANK CI	Ordinaire	26/04/2023	10:00:00	Hôtel Radisson Blu, sis à Abidjan Port-Bouët, route de l'Aéroport International Félix Houphouët Boigny
BOLLORE TRANSPORT & LOGISTICS	Extraordinaire	20/04/2023	10:00:00	Salle Kodjo EBOUCLE du palais de la culture sis à Treichville, Avenue Christiani à Abidjan
SONATEL	Ordinaire	18/04/2023	10:00:00	PAR VISIOCONFERENCE dans ses locaux situés au Technopole à Dakar
CORIS BANK INTERNATIONAL	Ordinaire	17/04/2023	09:00:00	Sopatel Hôtel Silmandé SA
BANK OF AFRICA BN	Ordinaire	14/04/2023	10:00:00	Hôtel GOLDEN TULIP à Cotonou
SGB CI	Ordinaire	13/04/2023	09:00:00	Espace Latrille Events, sis à Abidjan Commune de Cocody, aux Deux-plateaux Boulevard Latrille
ORANGE CI	Ordinaire	13/04/2023	10:00:00	Au siège de la société, sis à Abidjan, Cocody Riviera Golf, Boulevard de France, Immeuble Orange Village
ORAGROUP	Extraordinaire	31/03/2023	09:00:00	Hôtel 2 FEVRIER de Lomé
BANK OF AFRICA SN	Ordinaire	31/03/2023	09:30:00	Immeuble Elan II au 2ème étage, Almadies, zone 12, route de Ngor à Dakar
SICABLE	Ordinaire	30/03/2023	10:00:00	Hôtel TIAMA , à Abidjan
BANK OF AFRICA ML	Ordinaire	30/03/2023	09:30:00	Siège de la banque à l'immeuble BANK OF AFRICA, Avenue du Mali, Quartier ACI 2000
BANK OF AFRICA NG	Ordinaire	30/03/2023	10:00:00	Centre de formation de BOA-NIGER sis à BOA siège
BANK OF AFRICA BF	Ordinaire	30/03/2023	10:00:00	Salle LAICO HOTEL OUAGA 2000
BANK OF AFRICA CI	Ordinaire	29/03/2023	10:00:00	Salle FROMAGER de l'hôtel IVOTEL du Plateau 10ème étage

# L'actualité de la BRVM sur nos plateformes digitales

## Infos BRVM

Pour recevoir les informations boursières par SMS, souscrivez :



Côte d'Ivoire : \*430#  
Bénin : \*430\*15#



Côte d'Ivoire : #139#  
Burkina Faso : \*310#



Côte d'Ivoire : \*431#  
Niger : \*512\*9#  
Togo : \*310#

## Site web

[www.brvm.org](http://www.brvm.org)



## Application Mobile

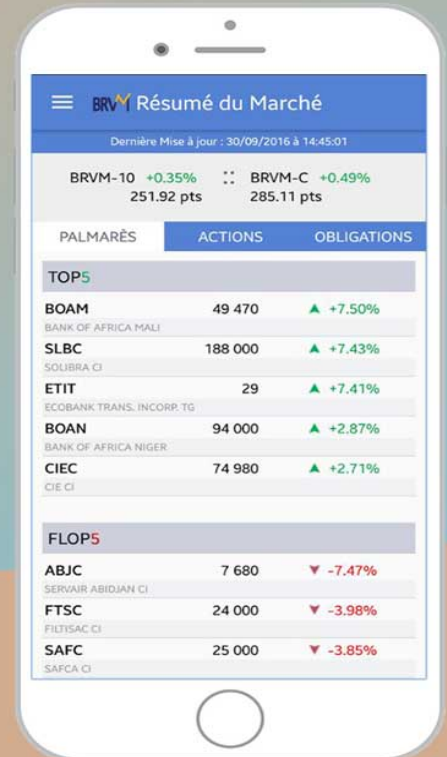

Nous suivre sur :

