

BRVM 10	159,26
Variation Jour	-0,52 %
Variation annuelle	3,75 %



BULLETIN OFFICIEL DE LA COTE

N° 200

mardi 18 octobre 2022

Site : www.brvm.org

BRVM Composite	199,18
Variation Jour	-0,34 %
Variation annuelle	-1,53 %

Evolution des indices

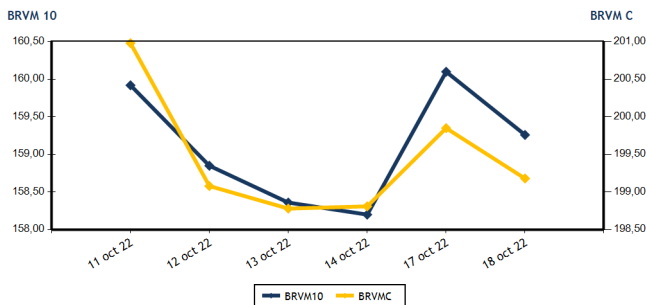

Volumes et valeurs transigés

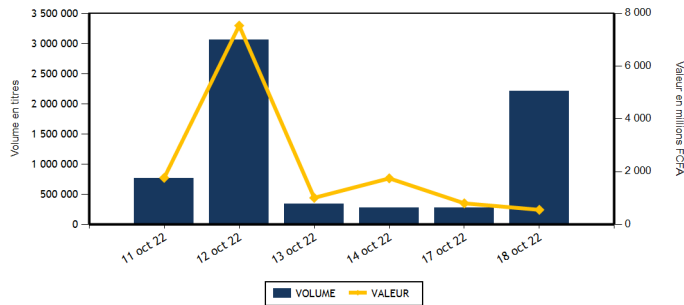

Actions	Niveau	Evol. Jour
Capitalisation boursière (FCFA)(Actions & Droits)	5 995 249 545 788	-0,34 %
Volume échangé (Actions & Droits)	2 201 789	840,08 %
Valeur transigée (FCFA) (Actions & Droits)	452 027 530	24,58 %
Nombre de titres transigés	43	0,00 %
Nombre de titres en hausse	11	-15,38 %
Nombre de titres en baisse	15	-31,82 %
Nombre de titres inchangés	17	112,50 %

Obligations	Niveau	Evol. Jour
Capitalisation boursière (FCFA)	8 604 103 003 310	-0,36 %
Volume échangé	10 119	-76,67 %
Valeur transigée (FCFA)	100 946 733	-76,88 %
Nombre de titres transigés	12	-29,41 %
Nombre de titres en hausse	3	-62,50 %
Nombre de titres en baisse	1	-66,67 %
Nombre de titres inchangés	8	33,33 %

PLUS FORTES HAUSSES

Titres	Cours	Evol. Jour	Evol. annuelle
SAPH CI (SPHC)	5 075	7,41 %	-2,31 %
SETAO CI (STAC)	1 285	7,08 %	76,03 %
SODE CI (SDCC)	5 500	6,80 %	28,06 %
BANK OF AFRICA NG (BOAN)	6 250	5,84 %	22,55 %
CIE CI (CIEC)	2 145	4,13 %	13,19 %

PLUS FORTES BAISES

Titres	Cours	Evol. Jour	Evol. annuelle
TRACTAFRIC MOTORS CI (PRSC)	3 250	-7,14 %	-22,62 %
BOLLORE (SDSC)	1 490	-6,88 %	-42,02 %
SOCIETE IVOIRIENNE DE BANQUE (SIBC)	4 600	-4,07 %	15,43 %
CFAO MOTORS CI (CFAC)	900	-2,70 %	-24,37 %
TOTAL SN (TTLS)	2 300	-2,54 %	16,46 %

INDICES SECTORIELS

Base = 100 au 14 juin 1999	Nombre de sociétés	Valeur	Evol. Jour	Evol. annuelle	Volume	Valeur	PER moyen
BRVM - INDUSTRIE	11	104,01	-0,16 %	-5,54 %	7 256	42 233 520	26,56
BRVM - SERVICES PUBLICS	4	464,77	-0,17 %	3,55 %	9 056	64 490 295	9,26
BRVM - FINANCES	15	74,50	-0,23 %	-3,41 %	2 087 264	214 811 585	7,15
BRVM - TRANSPORT	2	364,38	-6,72 %	-41,43 %	6 760	10 084 290	5,82
BRVM - AGRICULTURE	5	283,50	1,29 %	16,52 %	82 811	108 196 335	5,60
BRVM - DISTRIBUTION	7	374,83	-2,20 %	-8,00 %	8 630	12 197 570	28,06
BRVM - AUTRES SECTEURS	1	1 585,54	7,08 %	76,03 %	12	13 935	15,43
BRVM - PETITES CAPITALISATIONS	-	-	-	-	-	-	-

Indicateurs	1er et 2è Comp.	BRVM PC
PER moyen du marché	7,89	
Taux de rendement moyen du marché	7,49	
Taux de rentabilité moyen du marché	8,25	
Nombre de sociétés cotées	45	
Nombre de lignes obligataires	107	
Volume moyen annuel par séance	1 081 070,00	
Valeur moyenne annuelle par séance	2 000 411 549,21	

Indicateurs	1er et 2è Comp.	BRVM PC
Ratio moyen de liquidité	49,42	
Ratio moyen de satisfaction	82,90	
Ratio moyen de tendance	167,75	
Ratio moyen de couverture	59,61	
Taux de rotation moyen du marché	0,21	
Prime de risque du marché	6,77	
Nombre de SGI participantes	28	

Définitions

Volume moyen annuel par séance = Valeur annuel échangé / nombre de séances
 Valeur moyenne annuelle par séance = Valeur annuelle échangée / nombre de séances
 Ratio moyen de liquidité = Moyenne des ratios de liquidité (Titres échangés / Volume des ordres de vente)
 Ratio moyen de satisfaction = Moyenne des ratios de satisfaction (Titres échangés / Volume des ordres d'achat)
 Ratio moyen de tendance = Moyenne des ratios de tendance (Volume des ordres d'achat / Volume des ordres de vente)
 Ratio moyen de couverture = Moyenne des ratios de couverture (Volume des ordres de vente / Volume des ordres d'achat)

Taux moyen de rotation = moyenne des taux de rotation des actions cotées (volume transigé / capi flottante)
 PER moyen du marché = moyenne des PER des actions cotées ayant un PER positif
 Taux de rendement moyen = moyenne des taux de rendement des actions cotées ayant distribué un dividende
 Taux de rentabilité moyen = moyenne des taux de rentabilité des actions cotées
 Prime de risque du marché = (1 / le PER moyen du marché) - le taux de référence actuel des emprunts d'Etat



BRVM - BOURSE REGIONALE DES VALEURS MOBILIERES
 BRVM - Société Anonyme au capital de 3.062.040.000 CFA - RC : CI - ABJ - 1997 - B - 208435 - CC : 9819725 - E
 Siège Social : Abidjan - CÔTE D'IVOIRE. Adresse : 18, Rue Joseph ANOMA (Rue des Banques) - Abidjan
 Tél : +225 20 32 66 85 / 86, Fax : +225 20 32 66 84, Mail : brvm@brvm.org, Site Web : www.brvm.org

MARCHE DES ACTIONS

Symbole	Titre	Cours Précédent	Cours du jour		Variation jour	Séance de cotation		Cours Référence	Variation de l'année précédente	Dernier dividende payé		Rdt. Net	PER
			Ouv.	Clôt.		Volume	Valeur			Montant net	Date		
SECTEUR - INDUSTRIE		104,01	points	↓	-0,16 %								
CABC	SICABLE CI	1 080	1 100	1 100	1,85 %	93	102 300	1 100	8,37 %	69,00	2-août-22	6,27 %	162,42
FTSC	FILTISAC CI	1 340	1 255	1 340	0,00 %	682	878 860	1 340	-20,24 %	235,00	30-juil.-21	17,54 %	
NEIC	NEI-CEDA CI	650	650	650	0,00 %	231	150 195	650	4,00 %	9,00	28-juin-01		8,46
NTLC	NESTLE CI	6 700	6 700	6 700	0,00 %	5 554	36 898 350	6 700	45,49 %	856,80	2-août-22	12,79 %	6,95
SEMC	CROWN SIEM CI	700	700	700	0,00 %	1	700	700	-8,50 %	14,40	28-déc.-21	2,06 %	7,40
SIVC	AIR LIQUIDE CI	860	850	840	-2,33 %	105	89 700	840	-6,15 %	63,00	29-sept.-17		
SLBC	SOLIBRA CI	105 005	105 005	105 005	0,00 %	4	420 020	105 005	-32,69 %	4 050,00	12-août-22	3,86 %	7,85
SMBC	SMB CI	6 900	7 000	6 900	0,00 %	398	2 779 000	6 900	0,00 %	720,00	24-août-22	10,43 %	5,72
STBC	SITAB CI	6 450	6 400	6 400	-0,78 %	20	128 000	6 400	3,56 %	445,12	21-juil.-22	6,95 %	12,10
UNLC	UNILEVER CI	7 000	7 000	7 000	0,00 %	101	707 000	7 000	43,15 %	1 233,00	9-juil.-12		10,55
UNXC	UNIWAX CI	1 190	1 185	1 185	-0,42 %	67	79 395	1 185	-40,75 %	60,75	29-juil.-22	5,13 %	17,55
TOTAL						7 256	42 233 520						26,56
SECTEUR - SERVICES PUBLICS		464,77	points	↓	-0,17 %								
CIEC	CIE CI	2 060	2 060	2 145	4,13 %	791	1 594 950	2 145	13,19 %	153,16	25-juil.-22	7,14 %	12,31
ONTBF	ONATEL BF	3 650	3 655	3 605	-1,23 %	3 114	11 391 845	3 605	-8,62 %	416,58	15-juin-22	11,56 %	7,57
SDCC	SODE CI	(d) 5 150	5 150	5 500	6,80 %	2 491	12 850 000	5 070	28,06 %	432,00	21-oct.-22	7,85 %	11,37
SNTS	SONATEL SN	14 680	14 670	14 600	-0,54 %	2 660	38 653 500	14 600	4,47 %	1 400,00	18-mai-22	9,59 %	5,78
TOTAL						9 056	64 490 295						9,26
SECTEUR - FINANCES		74,50	points	↓	-0,23 %								
BICC	BICI CI	6 500	6 015	6 370	-2,00 %	16	98 015	6 370	-13,92 %	518,00	15-juil.-22	8,13 %	11,06
BOAB	BANK OF AFRICA BN	5 510	5 650	5 540	0,54 %	1 705	9 460 935	5 540	4,53 %	546,00	25-mai-22	9,86 %	6,74
BOABF	BANK OF AFRICA BF	5 350	5 350	5 300	-0,93 %	6 408	33 991 625	5 300	-14,52 %	448,00	4-mai-22	8,45 %	5,49
BOAC	BANK OF AFRICA CI	4 300	4 300	4 300	0,00 %	2 530	10 641 950	4 300	-26,56 %	374,00	28-avr.-22	8,70 %	5,17
BOAM	BANK OF AFRICA ML	1 470	1 500	1 500	2,04 %	2 800	4 200 000	1 500	1,01 %	271,00	15-mai-19		13,10
BOAN	BANK OF AFRICA NG	5 905	6 000	6 250	5,84 %	2 024	12 088 780	6 250	22,55 %	567,30	12-mai-22	9,08 %	8,65
BOAS	BANK OF AFRICA SENEGAL	2 390	2 400	2 390	0,00 %	66	157 750	2 390	1,70 %	161,01	1-juin-21	6,74 %	5,18
CBIBF	CORIS BANK INTERNATIONAL	8 500	8 495	8 500	0,00 %	1 022	8 702 880	8 500	-19,05 %	448,00	6-juil.-22	5,27 %	5,84
ECOC	ECOBANK COTE D'IVOIRE	4 800	4 800	4 800	0,00 %	268	1 286 000	4 800	0,31 %	420,30	29-avr.-22	8,76 %	7,70
ETIT	ECOBANK TRANS. INCORP. TG	19	19	19	0,00 %	2 052 735	38 962 665	19	5,56 %	0,90	20-juin-22	4,74 %	1,77
NSBC	NSIA BANQUE COTE D'IVOIRE	4 920	4 900	4 995	1,52 %	13 790	68 870 305	4 995	-19,24 %	77,69	27-juil.-20	1,56 %	5,21
ORGT	ORAGROUP TOGO	3 300	3 300	3 300	0,00 %	820	2 706 000	3 300	-21,24 %	59,52	17-juil.-20	1,80 %	11,57
SAFC	SAFCA CI	835	NC	NC	0,00 %			835	-1,76 %	23,04	29-juil.-11		
SGBC	SOCIETE GENERALE COTE D'IVOIRE	12 700	12 800	12 700	0,00 %	1 172	14 709 000	12 700	19,87 %	1 004,93	10-juin-22	7,91 %	5,86
SIBC	SOCIETE IVOIRIENNE DE BANQUE	4 795	4 795	4 600	-4,07 %	1 908	8 935 680	4 600	15,43 %	405,00	30-juin-22	8,80 %	6,76
TOTAL						2 087 264	214 811 585						7,15
SECTEUR - TRANSPORT		364,38	points	↓	-6,72 %								
SDSC	BOLLORE	1 600	1 600	1 490	-6,88 %	6 760	10 084 290	1 490	-42,02 %	130,00	23-juin-22	8,72 %	5,82
SVOC	MOVIS CI	2 395	SP	SP	0,00 %			2 395	0,00 %	270,00	5-juil.-99		
TOTAL						6 760	10 084 290						5,82

MARCHE DES ACTIONS

Symbole	Titre	Cours Précédent	Cours du jour		Variation jour	Séance de cotation		Cours Référence	Variation de l'année précédente	Dernier dividende payé		Rdt. Net	PER
			Ouv.	Clôt.		Volume	Valeur			Montant net	Date		
SECTEUR - AGRICULTURE		283,50	points		↑	1,29 %							
PALC	PALM CI	9 640	9 640	9 550	-0,93 %	2 132	20 407 020	9 550	36,62 %	1 236,34	31-août-22	12,95 %	3,48
SCRC	SUCRIVOIRE	1 075	1 080	1 075	0,00 %	80 005	84 074 100	1 075	11,98 %	40,50	20-août-21	3,77 %	
SICC	SICOR CI	6 400	6 405	6 405	0,08 %	61	390 705	6 405	25,10 %	1 919,00	25-sept.-00		3,88
SOGC	SOGB CI	6 100	5 875	6 005	-1,56 %	372	2 193 285	6 005	20,10 %	541,81	21-juil.-22	9,02 %	8,81
SPHC	SAPH CI	4 725	4 725	5 075	7,41 %	241	1 131 225	5 075	-2,31 %	365,40	4-août-22	7,20 %	6,25
TOTAL						82 811	108 196 335						5,60
SECTEUR - DISTRIBUTION		374,83	points		↓	-2,20 %							
ABJC	SERVAIR ABIDJAN CI	1 600	1 600	1 600	0,00 %	117	187 180	1 600	-8,57 %	57,73	24-août-22	3,61 %	18,31
BNBC	BERNABE CI	2 200	2 200	2 200	0,00 %	55	121 000	2 200	1,15 %	45,00	19-juil.-19		91,18
CFAC	CFAO MOTORS CI	925	925	900	-2,70 %	1 886	1 706 100	900	-24,37 %	69,47	2-août-22	7,72 %	24,32
PRSC	TRACTAFRIC MOTORS CI	3 500	3 500	3 250	-7,14 %	345	1 127 685	3 250	-22,62 %	175,86	30-août-22	5,41 %	10,85
SHEC	VIVO ENERGY CI	850	860	865	1,76 %	3 628	3 126 880	865	0,58 %	63,90	26-nov.-20	7,39 %	23,09
TTLC	TOTAL CI	2 300	2 345	2 250	-2,17 %	99	223 725	2 250	7,14 %	159,29	25-août-22	7,08 %	12,71
TTLS	TOTAL SN	2 360	2 255	2 300	-2,54 %	2 500	5 705 000	2 300	16,46 %	187,30	22-juil.-22	8,14 %	15,97
TOTAL						8 630	12 197 570						28,06
AUTRES SECTEURS		1 585,54	points		↑	7,08 %							
STAC	SETAO CI	1 200	1 150	1 285	7,08 %	12	13 935	1 285	76,03 %	66,15	18-juil.-22	5,15 %	15,43
TOTAL						12	13 935						15,43
TOTAL - Marché des actions						2 201 789	452 027 530						

MARCHE DES DROITS

Symbole	Titre	Cours Précédent	Cours du jour		Variation jour	Séance de cotation		Cours Référence	Variation depuis l'origine	Parité	Periode de négociation	
			Ouv.	Clôt.		Volume	Valeur				Début	fin
TOTAL												
TOTAL - Marché des droits												

TROISIEME COMPARTIMENT - BRVM PETITES CAPITALISATIONS

Symbole	Titre	Cours Précédent	Cours du jour		Variation jour	Séance de cotation		Cours Référence	Variation depuis l'origine
			Ouv.	Clôt.		Volume	Valeur		
TOTAL									
TOTAL - 3ème Compartiment - BRVM PC									

Légende:
 (d) Ex-dividende (V) Variation par rapport au cours de référence
 Cours du jour: Ouv.: Ouverture Clôt.: Clôture Moy.: Moyen
 Mentions : NC: Non Coté Ex-c: Ex-coupon Ex-d: Ex-droit SP: Suspendu Val-T: Valeur Théorique
 PER = Cours / BNPA selon les données disponibles Rdt. Net: Rendement net (DNPA / Cours)
 Comp.: 1 - Premier Compartiment 2 - Second Compartiment 3 - Compartiment de croissance
 Ratio de liquidité = Titres échangés / Volume des ordres de vente
 : Progression de l'indice sectoriel : Stabilité de l'indice sectoriel : Recul de l'indice sectorie

MARCHE DES OBLIGATIONS

Symbole	Titre	Valeur nominale	Cours Précédent	Cours du jour	Cours Référence	Séance de cotation		Coupon couru	Coupon d'intérêt		Type Amort	
						Volume	Valeur	Période	Montant net	Eché.		
OBLIGATIONS D'ETAT												
EOM.01	ETAT DU MALI 6.20% 2016-2023	1 665	1 665	NC	1 665			41,86	A	103,23	23-mai-23	ACD
EOM.02	Etat du Mali 6.50% 2017-2024	4 000	4 000	NC	4 000			128,93	A	260,00	20-avr.-23	AC
EOM.03	ETAT DU MALI 6,50 % 2018-2025	6 000	6 000	NC	6 000			18,52	A	520,00	5-oct.-23	AC
EOM.04	ETAT DU MALI 6,50% 2019-2027	10 000	10 000	NC	10 000			174,52	A	650,00	12-juil.-23	AC
EOM.05	ETAT DU MALI 6,50% 2020-2028	10 000	10 000	10 000	10 000	750	7 500 000	365,07	A	650,00	27-mars-23	ACD
EOM.06	ETAT DU MALI 6,50% 2020-2027	10 000	10 000	NC	10 000			573,42	A	650,00	30-nov.-22	AC
EOM.07	ETAT DU MALI 6.50% 2021-2031	10 000	10 000	10 000	10 000	533	5 330 000	329,45	A	650,00	16-avr.-23	AC
EOS.05	ETAT SENEGAL 6.50% 2013-2023	10 000	10 700	NC	10 700			143,07	S	325,00	29-janv.-23	ACD
EOS.07	ETAT SENEGAL 6.30% 2015-2025	10 000	10 700	NC	10 700			252,00	S	317,59	25-nov.-22	ACD
TPBF.010	TPBF 6,50% 2020 - 2028	9 167	9 808	9 166	9 166.67	3	27 500	50,28	S	325,00	20-mars-23	ACD
TPBF.011	TPBF 6,50 % 2020-2028	10 000	10 000	10 000	10 000	785	7 850 000	178,40	S	325,00	9-janv.-23	ACD
TPBF.012	TPBF 6.50% 2021-2031	10 000	10 700	NC	10 700			41,30	S	325,00	25-mars-23	ACD
TPBF.013	TPBF 6,50 % 2021 - 2031	10 000	10 450	NC	10 450			183,70	S	325,00	6-janv.-23	ACD
TPBF.04	TPBF 6.50% 2017-2027	10 000	10 100	NC	10 100			140,68	S	327,67	31-janv.-23	ACD
TPBF.05	TPBF 6,50% 2017-2024	10 000	10 700	NC	10 700			197,13	S	325,00	29-déc.-22	ACD
TPBF.06	TPBF 6.50% 2018-2025	10 000	10 700	NC	10 700			239,10	S	324,11	5-déc.-22	ACD
TPBF.07	TPBF 6,50% 2018- 2025	10 000	10 000	NC	10 000			275,54	S	325,00	15-nov.-22	AC
TPBF.08	TPBF 6,50% 2019-2027	10 000	10 000	NC	10 000			293,83	S	327,67	6-nov.-22	ACD
TPBF.09	TPBF 6,50% 2019 - 2027	10 000	10 700	NC	10 700			17,86	S	325,00	8-avr.-23	ACD
TPBJ.03	TPBJ 6,50% 2020-2028	10 000	10 000	NC	10 000			746,16	A	650,00	25-août-22	AC
TPBJ.04	TPBJ 5,50 % 2022-2037	10 000	10 000	NC	10 000			348,08	A	550,00	1-mars-23	AC
TPBJ.05	TPBJ 5,85 % 2022-2042	10 000	10 000	NC	10 000			370,23	A	585,00	1-mars-23	ACD
TPBJ.06	TPBJ 5,75% 2022-2037	10 000	10 000	NC	10 000			129,18	A	575,00	28-juil.-23	ACD
TPCI.017	TPCI 3% 2014-2024	10 000	10 000	NC	10 000			99,18	S	150,00	19-déc.-22	ACD
TPCI.019	TPCI 5.99% 2015-2025	10 000	10 050	NC	10 050			257,65	A	599,00	14-mai-23	ACD
TPCI.021	TPCI 6% 2016-2028	10 000	10 000	NC	10 000			317,26	A	600,00	8-avr.-23	ACD
TPCI.022	TPCI 5.90% 2016 - 2026	10 000	10 000	NC	10 000			202,05	A	590,00	15-juin-23	ACD
TPCI.023	TPCI 5.90% 2016-2026	10 000	10 215	NC	10 215			541,51	A	590,00	17-nov.-22	ACD
TPCI.024	TPCI 6.25% 2017-2029	10 000	10 700	NC	10 700			30,91	S	312,50	31-mars-23	ACD
TPCI.025	TPCI 5,95% 2017-2024 A	10 000	10 000	NC	10 000			287,75	S	297,50	24-oct.-22	ACD
TPCI.026	TPCI 5,95% 2017-2024 B	10 000	10 090	NC	10 090			260,31	S	297,50	10-nov.-22	ACD
TPCI.027	TPCI 6% 2017-2025	10 000	10 250	NC	10 250			181,97	S	300,00	29-déc.-22	ACD
TPCI.028	TPCI 6% 2018 - 2026	10 000	10 700	NC	10 700			126,58	A	600,00	2-août-23	ACD
TPCI.029	TPCI 6% 2018-2026	10 000	10 000	NC	10 000			598,36	A	600,00	19-oct.-22	ACD
TPCI.030	TPCI 5,95% 2018-2025	7 000	7 105	NC	7 105			144,92	S	208,82	13-déc.-22	ACD
TPCI.031	TPCI 5,75% 2019 - 2026	10 000	10 230	NC	10 230			189,04	A	575,00	20-juin-23	ACD
TPCI.032	TPCI 2,23% 2019-2026	10 000		NC				73,32	A	223,00	20-juin-23	ACD
TPCI.033	TPCI 5.75% 2019-2026	8 000	8 560	NC	8 560			267,18	A	460,00	20-mars-23	ACD
TPCI.034	TPCI 6% 2019-2029	8 750	8 750	NC	8 750			304,93	A	525,00	20-mars-23	ACD
TPCI.035	TPCI 5,75% 2019 -2026	10 000	10 200	NC	10 200			155,96	A	575,00	11-juil.-23	ACD
TPCI.036	TPCI 5,75% 2019- 2026	10 000	10 180	NC	10 180			91,37	A	575,00	21-août-23	ACD
TPCI.037	TPCI 5,80% 2019-2026	10 000	10 000	NC	10 000			505,32	A	580,00	4-déc.-22	ACD
TPCI.038	TPCI 5,75% 2019-2026	10 000	10 000	NC	10 000			500,96	A	575,00	4-déc.-22	ACD
TPCI.039	TPCI 5,75% 2019 - 2026	8 000	8 560	NC	8 560			576,58	A	575,00	17-oct.-22	ACD
TPCI.040	TPCI 5,75% 2019-2026	10 000	10 200	NC	10 200			442,67	A	575,00	10-janv.-23	ACD
TPCI.041	TPCI 5,80% 2020-2027	10 000	10 700	NC	10 700			368,66	A	580,00	28-févr.-23	ACD
TPCI.042	TPCI 5,90% 2020-2030	10 000	10 700	NC	10 700			375,01	A	590,00	28-févr.-23	ACD
TPCI.043	TPCI 5,90% 2020 - 2030	10 000	10 200	NC	10 200			287,73	A	590,00	23-avr.-23	ACD
TPCI.044	TPCI 5,80% 2020 - 2027	10 000	10 100	NC	10 100			282,85	A	580,00	23-avr.-23	ACD
TPCI.045	TPCI 5,80% 2020 -2027	10 000	10 000	NC	10 000			197,04	A	580,00	16-juin-23	ACD
TPCI.046	TPCI 5,90% 2020 - 2030	10 000	10 200	NC	10 200			200,44	A	590,00	16-juin-23	ACD
TPCI.047	TPCI 5,80% 2020 - 2027	10 000	10 250	NC	10 250			197,04	A	580,00	16-juin-23	ACD
TPCI.048	TPCI 5,80% 2020- 2027	10 000	10 000	NC	10 000			128,71	A	580,00	29-juil.-23	ACD
TPCI.049	TPCI 5,90% 2020- 2030	10 000	10 085	NC	10 085			130,93	A	590,00	29-juil.-23	ACD
TPCI.050	TPCI 5,90% 2020-2030	10 000	10 000	NC	10 000			82,44	A	590,00	28-août-23	ACD
TPCI.051	TPCI 5,80% 2020-2027	10 000	10 000	NC	10 000			25,42	A	580,00	2-oct.-23	ACD
TPCI.052	TPCI 5,90 % 2020-2030	10 000	10 300	NC	10 300			25,86	A	590,00	2-oct.-23	ACD
TPCI.053	TPCI 5,80% 2020-2027	10 000	10 600	NC	10 600			564,11	A	580,00	28-oct.-22	ACD
TPCI.054	TPCI 5,90% 2020-2030	10 000	10 300	NC	10 300			573,84	A	590,00	28-oct.-22	ACD
TPCI.055	TPCI 5,80% 2020 -2027	10 000	10 500	NC	10 500			473,53	A	580,00	24-déc.-22	ACD

mardi 18 octobre 2022

TPCI.056	TPCI 5,90% 2020- 2030	10 000	10 700	NC	10 700			481,70	A	590,00	24-déc.-22	ACD
TPCI.057	TPCI 5,80% 2020-2027	10 000	10 000	NC	10 000			527,56	A	580,00	20-nov.-22	ACD
TPCI.058	TPCI 5,80% 2021-2028	10 000	10 400	NC	10 400			354,36	A	580,00	9-mars-23	ACD
TPCI.059	TPCI 5,90% 2021-2031	10 000	10 500	NC	10 500			360,47	A	590,00	9-mars-23	ACD
TPCI.060	TPCI 5,80% 2021-2028	10 000	10 050	NC	10 050			251,07	A	580,00	13-mai-23	ACD
TPCI.061	TPCI 5,90% 2021-2031	10 000	10 050	NC	10 050			255,40	A	590,00	13-mai-23	ACD
TPCI.062	TPCI 5,80 % 2021 -2028	10 000	10 700	NC	10 700			174,79	A	580,00	30-juin-23	ACD
TPCI.063	TPCI 5,90% 2021 -2031	10 000	10 000	NC	10 000			177,81	A	590,00	30-juin-23	ACD
TPCI.064	TPCI 5,80 % 2021 - 2028	10 000	10 180	NC	10 180			100,11	A	580,00	16-août-23	ACD
TPCI.065	TPCI 5,90% 2021-2031	10 000	10 000	NC	10 000			29,10	A	590,00	30-sept.-23	ACD
TPCI.066	TPCI 5,90% 2021-2031	10 000	10 050	NC	10 050			560,90	A	590,00	5-nov.-22	ACD
TPCI.067	TPCI 5,90 % 2021-2036	10 000	10 500	NC	10 500			494,63	A	590,00	16-déc.-22	ACD
TPCI.068	TPCI 5,90 % 2022-2037	10 000	10 000	NC	10 000			418,66	A	590,00	1-févr.-23	ACD
TPCI.069	TPCI 5,75 % 2022-2037	10 000	10 000	NC	10 000			330,82	A	575,00	22-mars-23	ACD
TPCI.070	TPCI 5,75 % 2022-2037	10 000	10 000	NC	10 000			270,96	A	575,00	29-avr.-23	ACD
TPCI.071	TPCI 5,65% 2022-2032	10 000	10 005	NC	10 005			193,49	A	565,00	15-juin-23	ACD
TPCI.072	TPCI 5,65% 2022-2029	10 000	10 000	NC	10 000			125,38	A	565,00	29-juil.-23	ACD
TPCI.073	TPCI 5,75% 2022-2032	10 000	10 000	NC	10 000			127,60	A	575,00	29-juil.-23	ACD
TPCI.074	TPCI 5,85% 2022-2042	10 000	10 000	NC	10 000			129,82	A	585,00	29-juil.-23	ACD
TPNE.01	TRESOR PUBLIC DU NIGER 6,50% 2019-2026	10 000	10 800	10 800	10 800	25	254 000	363,29	A	650,00	28-mars-23	ACD
TPNE.02	TRESOR PUBLIC DU NIGER 6,50% 2019 - 2026	10 000	10 800	10 800	10 800	111	1 114 000	138,90	A	650,00	1-août-23	ACD
TPNE.03	TRESOR PUBLIC DU NIGER 6,5% 2020-2027	10 000	10 700	10 800	10 800	7 705	77 054 000	140,68	A	650,00	31-juil.-23	ACD
TPNE.04	TRESOR PUBLIC DU NIGER 6,30% 2021-2031	10 000	10 700	10 700	10 700	20	203 500	724,93	A	630,00	24-août-22	ACD
TPNE.05	TPNE 6,15 % 2022-2034	10 000	10 300	NC	10 300			230,84	A	615,00	3-juin-23	ACD
TOTAL						9 932	99 333 000					

OBLIGATIONS REGIONALES

BIDC.04	BIDC-EBID 6.10% 2017-2027	6 250	6 688	NC	6 687.50			129,52	A	381,25	16-juin-23	ACD
BIDC.05	BIDC-EBID 6,40% 2019-2026	10 000	10 500	NC	10 500			170,43	S	320,00	12-janv.-23	ACD
BIDC.06	BIDC-EBID 6,50 % 2021-2028	10 000	10 700	NC	10 700			272,46	S	327,67	18-nov.-22	ACD
BIDC.07	BIDC-EBID 5,90% 2022-2029	10 000	10 250	NC	10 250			211,75	S	295,81	9-déc.-22	ACD
CRRH.02	CRRH-UEMOA 6.10% 2012-2024	10 000	10 000	NC	10 000			154,16	S	305,00	17-janv.-23	AC
CRRH.03	CRRH-UEMOA 6% 2013-2023	10 000	10 000	NC	10 000			286,89	S	300,00	26-oct.-22	AC
CRRH.04	CRRH-UEMOA 6% 2014-2024	10 000	10 000	NC	10 000			180,33	S	300,00	30-déc.-22	AC
CRRH.05	CRRH-UEMOA 5.85% 2015-2025	10 000	10 000	NC	10 000			169,89	S	294,90	4-janv.-23	AC
CRRH.06	CRRH-UEMOA 5.85% 2016-2026	10 000	10 230	NC	10 230			170,10	S	292,50	3-janv.-23	ACD
CRRH.07	CRRH-UEMOA 5.95% 2017-2029	6 250	6 250	NC	6 250			155,62	S	185,94	17-nov.-22	AC
CRRH.08	CRRH-UEMOA 5.95% 2018-2030	7 083	7 083	NC	7 083.33			137,03	S	210,73	21-déc.-22	AC
CRRH.09	CRRH-UEMOA 6.05% 2018-2033	7 667	7 667	NC	7 667			150,81	S	231,92	21-déc.-22	AC
TOTAL						0	0					

OBLIGATIONS PRIVEES

BHSN.01	DIASPORA BONDS BHS 6,25% 2019-	10 000	10 700	NC	10 700			171,23	S	315,07	10-janv.-23	ACD
FNSBC.01	FCTC NSIA BANQUE 7 % 2020-2025	5 556	5 556	5 555	5 555.55	5	27 778	33,51	T	95,28	16-déc.-22	ACD
FORBT.01	FCTC ORABANK 7 % 2021-2026	9 444	10 106	10 105	10 105.55	130	1 234 956	35,60	T	161,97	28-déc.-22	ACD
FTIMC.01	FCTC TEYLIOM IMMO 7 % 2021-2028	9 583	9 583	NC	9 583.33			72,24	T	164,35	8-déc.-22	ACD
ORGT.02	ORAGROUP SA 7,15% 2021-2028	10 000	10 400	NC	10 400			341,87	S	357,50	26-oct.-22	ACD
PADS.03	PAD 6,60% 2020-2027	10 000	10 000	NC	10 000			328,20	S	330,00	19-oct.-22	ACD
SNLC.01	SENELEC 6,50% 2018-2025	5 000	5 350	5 400	5 400	37	190 500	18,85	S	162,50	27-mars-23	AC
SNTS.02	SONATEL 6,50% 2020-2027	10 000	10 800	NC	10 800			154,79	S	302,99	16-janv.-23	ACD
TOTAL						172	1 453 234					

SUKUK ET TITRES ASSIMILES

SUKCI.S2	SUKUK CI 5.75% 2016-2023	10 000	10 600	10 700	10 700	15	160 500	65,49	S	289,10	7-mars-23	ACD
SUKSN.S2	SUKUK SN 6% 2016-2026	10 000	10 800	NC	10 800			140,00	S	306,67	26-janv.-23	ACD
SUKTG.S1	SUKUK TG 6.5% 2016-2026	10 000	10 800	NC	10 800			127,37	S	377,99	17-févr.-23	ACD
TOTAL						15	160 500					

TOTAL - Marché des obligations

10 119 100 946 733

Légende :
 (#) Ex-Coupon couru (#)Cours de référence amorti / Coupon couru Ex-c (#)Ex-marge de profits
 Cours du jour: Ouv.: Ouverture Clôt.: Clôture Moy.: Moyen
 Type Amort: Type d'Amortissement IF: In Fine AC: Amortissement Constant AD: Amortissement Dégressif ACD: Amortissement Constant Différé
 Période: Périodicité de paiement des coupons A: Annuelle S: Semestrielle T: Trimestrielle
 Eché.: Échéance de paiement des intérêts
 Mentions: NC: Non Coté Ex-c: Ex-coupon ou Ex-droit SP: Suspendu

INFORMATIONS

OPERATIONS EN COURS

Emetteur	Opération
VIVO ENERGY CI	Païement de dividendes de 29 F CFA net par action, le 28/10/2022
SODECI	païement de dividendes de 432 F CFA net par action, le 21/10/2022
ETAT DU MALI	Première cotation - ETAT DU MALI 6,20% 2022-2032 - Première cotation le 25 octobre 2022

AVIS

Entité	N°	Nature	Objet
BRVM	211-2022	Transactions Sur Dossier	Transactions sur dossier

COMMUNIQUES

Emetteur	N°	Nature	Objet
BICICI CI	20221018-5	Rapport d'activités du troisième trimestre	Rapport d'activité - 3ème trimestre 2022 - BICICI
SIB	20221018-4	Rapport d'activités du 1er semestre	Rapport d'activité - 1er semestre 2022 - SIB CI
BANK OF AFRICA CI	20221018-3	Communiqué	Changement important dans la direction - BOA CI
SIB	20221018-2	Rapport d'activités du 1er semestre	Attestation des Commissaires Aux Comptes et rapport d'activités du 1er semestre 2022 - SIB CI
PALM CI	20221018-1	Rapport d'activités du 1er semestre	Attestation des Commissaires Aux Comptes et rapport d'activités du 1er semestre 2022 - PALM CI
ECOBANK CI	20221018	Rapport d'activités du 1er semestre	Attestation des Commissaires Aux Comptes et rapport d'activités du 1er semestre 2022 - ECOBANK CI

QUANTITES RESIDUELLES

MARCHE DES ACTIONS

Symbole	Titre	Quantité résiduelle à l'achat	Cours Achat / Vente			Quantité résiduelle à la vente	Cours de Référence
ABJC	SERVAIR ABIDJAN CI	5	1,590	/	1,600	1 676	1 600
BICC	BICI CI	220	6,020	/	6,370	88	6 370
BNBC	BERNABE CI	20	2,050	/	2,195	243	2 200
BOAB	BANK OF AFRICA BN	90	5,525	/	5,540	181	5 540
BOABF	BANK OF AFRICA BF	68	5,300	/	5,350	361	5 300
BOAC	BANK OF AFRICA CI	26	4,280	/	4,300	3 740	4 300
BOAM	BANK OF AFRICA ML	90	1,475	/	1,500	5	1 500
BOAN	BANK OF AFRICA NG	37	6,020	/	6,250	200	6 250
BOAS	BANK OF AFRICA SENEGAL	3	2,305	/	2,390	15	2 390
CABC	SICABLE CI	1 040	1,050	/	1,100	15	1 100
CBIBF	CORIS BANK INTERNATIONAL	74	8,450	/	8,500	652	8 500
CFAC	CFAO MOTORS CI	2 654	900	/	925	27	900
CIEC	CIE CI	22	2,060	/	2,145	630	2 145
ECOC	ECOBANK COTE D'IVOIRE	10	4,750	/	4,800	2 204	4 800
ETIT	ECOBANK TRANS. INCORP. TG	18 574	19	/	20	1 481 277	19
FTSC	FILTISAC CI	534	1,255	/	1,340	422	1 340
NEIC	NEI-CEDA CI	15	640	/	650	840	650
NSBC	NSIA BANQUE COTE D'IVOIRE	50	4,995	/	5,095	390	4 995
N TLC	NESTLE CI	67	6,675	/	6,700	5 319	6 700
ONTBF	ONATEL BF	46	3,605	/	3,650	1 072	3 605
ORGT	ORAGROUP TOGO	90	3,200	/	3,300	4 980	3 300
PALC	PALM CI	100	9,405	/	9,550	230	9 550
PRSC	TRACTAFRIC MOTORS CI	1 055	3,250	/	3,645	16	3 250
SAFC	SAFCA CI	300	835	/	850	17	835
SCRC	SUCRIVOIRE	76	1,045	/	1,075	2 533	1 075
SDCC	SODE CI	19	5,500	/	5,520	200	5 500
SDSC	BOLLORE	9 828	1,490	/	1,600	1 665	1 490
SEMC	CROWN SIEM CI	1 100	695	/	700	1 343	700
SGBC	SOCIETE GENERALE COTE D'IVOIRE	12	12,500	/	12,700	250	12 700
SHEC	VIVO ENERGY CI	165	850	/	875	225	865
SIBC	SOCIETE IVOIRIENNE DE BANQUE	1 196	4,500	/	4,600	1 179	4 600
SICC	SICOR CI	59	6,405	/	6,880	30	6 405
SIVC	AIR LIQUIDE CI	93	840	/	860	691	840
SLBC	SOLIBRA CI	1	105,005	/			105 005
SMBC	SMB CI	100	6,860	/	6,900	313	6 900
SNTS	SONATEL SN	144	14,500	/	14,675	94	14 600
SOGC	SOGB CI	15	5,990	/	6,005	1 000	6 005
SPHC	SAPH CI	1	5,075	/			5 075
STAC	SETAO CI	95	1,200	/	1,285	73	1 285
STBC	SITAB CI			/	6,235	25	6 400
SVOC	MOVIS CI			/			2 395
TTLC	TOTAL CI	16	2,250	/	2,335	950	2 250
TTLS	TOTAL SN	605	2,300	/	2,385	20	2 300
UNLC	UNILEVER CI	189	7,000	/	7,030	60	7 000
UNXC	UNIWAX CI	28	1,185	/	1,200	3	1 185

QUANTITES RESIDUELLES

MARCHE DES DROITS

Symbole	Titre	Quantité résiduelle à l'achat	Cours Achat / Vente	Quantité résiduelle à la vente	Cours de Référence
---------	-------	-------------------------------	---------------------	--------------------------------	--------------------

TROISIEME COMPARTIMENT - BRVM PETITES CAPITALISATIONS

Symbole	Titre	Quantité résiduelle à l'achat	Cours Achat / Vente	Quantité résiduelle à la vente	Cours de Référence
---------	-------	-------------------------------	---------------------	--------------------------------	--------------------

QUANTITES RESIDUELLES

MARCHE DES OBLIGATIONS

Symbole	Titre	Quantité résiduelle à l'achat	Cours Achat / Vente		Quantité résiduelle à la vente	Cours de Référence
BHSN.01	DIASPORA BONDS BHS 6,25% 2019-		/			10 700
FNSBC.01	FCTC NSIA BANQUE 7 % 2020-2025	932	5,555.55	/		5 556
FORBT.01	FCTC ORABANK 7 % 2021-2026	436	9,444.44	/	10,105.56	15
FTMC.01	FCTC TEYLIOM IMMO 7 % 2021-2028	46	9,583.33	/		9 583
ORGT.02	ORAGROUP SA 7,15% 2021-2028	50	10,000	/	10,400	2 994
PADS.03	PAD 6,60% 2020-2027		/			10 000
SNLC.01	SENELEC 6,50% 2018-2025		/		5,400	5
SNTS.02	SONATEL 6,50% 2020-2027	174	10,000	/	10,800	1
EOM.01	ETAT DU MALI 6.20% 2016-2023		/		1,665	14
EOM.02	Etat du Mali 6.50% 2017-2024		/			4 000
EOM.03	ETAT DU MALI 6,50 % 2018-2025		/		6,000	6
EOM.04	ETAT DU MALI 6,50% 2019-2027		/			10 000
EOM.05	ETAT DU MALI 6,50% 2020-2028		/			10 000
EOM.06	ETAT DU MALI 6,50% 2020-2027		/			10 000
TPCI.074	TPCI 5,85% 2022-2042		/			10 000
TPNE.01	TRESOR PUBLIC DU NIGER 6,50% 2019-2026		/			10 800
TPNE.02	TRESOR PUBLIC DU NIGER 6,50% 2019 - 2026	146	10,000	/		10 800
TPNE.03	TRESOR PUBLIC DU NIGER 6,5% 2020-2027		/		10,800	5
TPNE.04	TRESOR PUBLIC DU NIGER 6,30% 2021-2031		/		10,700	78
TPNE.05	TPNE 6,15 % 2022-2034	110	10,000	/	10,300	7 490
TPCI.068	TPCI 5,90 % 2022-2037		/		10,005	20 000
TPCI.069	TPCI 5,75 % 2022-2037		/		10,000	4 995
TPCI.070	TPCI 5,75 % 2022-2037		/		10,000	88 800
TPCI.071	TPCI 5,65% 2022-2032		/		10,005	12 500
TPCI.072	TPCI 5,65% 2022-2029		/			10 000
TPCI.073	TPCI 5,75% 2022-2032		/			10 000
TPCI.062	TPCI 5,80 % 2021 -2028		/			10 700
TPCI.063	TPCI 5,90% 2021 -2031		/			10 000
TPCI.064	TPCI 5,80 % 2021 - 2028		/			10 180
TPCI.065	TPCI 5,90% 2021-2031		/			10 000
TPCI.066	TPCI 5,90% 2021-2031		/			10 050
TPCI.067	TPCI 5,90 % 2021-2036		/		10,500	14 995
TPCI.056	TPCI 5,90% 2020- 2030		/			10 700
TPCI.057	TPCI 5,80% 2020-2027		/			10 000
TPCI.058	TPCI 5,80% 2021-2028		/			10 400
TPCI.059	TPCI 5,90% 2021-2031		/			10 500
TPCI.060	TPCI 5,80% 2021-2028		/			10 050
TPCI.061	TPCI 5,90% 2021-2031		/			10 050
TPCI.050	TPCI 5,90% 2020-2030		/			10 000
TPCI.051	TPCI 5,80% 2020-2027		/			10 000
TPCI.052	TPCI 5,90 % 2020-2030		/		10,300	14 697
TPCI.053	TPCI 5,80% 2020-2027		/			10 600
TPCI.054	TPCI 5,90% 2020-2030		/			10 300
TPCI.055	TPCI 5,80% 2020 -2027		/			10 500
TPCI.044	TPCI 5,80% 2020 - 2027		/			10 100
TPCI.045	TPCI 5,80% 2020 -2027		/			10 000
TPCI.046	TPCI 5,90% 2020 - 2030		/			10 200
TPCI.047	TPCI 5,80% 2020 - 2027		/			10 250
TPCI.048	TPCI 5,80% 2020- 2027		/			10 000

mardi 18 octobre 2022

TPCI.O49	TPCI 5,90% 2020- 2030			/			10 085
TPCI.O38	TPCI 5,75% 2019-2026			/	10,250	2	10 000
TPCI.O39	TPCI 5,75% 2019 - 2026			/			8 560
TPCI.O40	TPCI 5,75% 2019-2026			/			10 200
TPCI.O41	TPCI 5,80% 2020-2027			/			10 700
TPCI.O42	TPCI 5,90% 2020-2030			/	10,500	15 000	10 700
TPCI.O43	TPCI 5,90% 2020 - 2030			/			10 200
TPCI.O32	TPCI 2,23% 2019-2026			/			10 000
TPCI.O33	TPCI 5.75% 2019-2026			/			8 560
TPCI.O34	TPCI 6% 2019-2029	11	8,750	/	8,837.50	33	8 750
TPCI.O35	TPCI 5,75% 2019 -2026			/			10 200
TPCI.O36	TPCI 5,75% 2019- 2026			/			10 180
TPCI.O37	TPCI 5,80% 2019-2026			/			10 000
TPCI.O26	TPCI 5,95% 2017-2024 B			/			10 090
TPCI.O27	TPCI 6% 2017-2025			/			10 250
TPCI.O28	TPCI 6% 2018 - 2026			/			10 700
TPCI.O29	TPCI 6% 2018-2026			/			10 000
TPCI.O30	TPCI 5,95% 2018-2025			/			7 105
TPCI.O31	TPCI 5,75% 2019 - 2026			/			10 230
TPCI.O19	TPCI 5.99% 2015-2025			/	10,000	72	10 050
TPCI.O21	TPCI 6% 2016-2028			/	10,000	120	10 000
TPCI.O22	TPCI 5.90% 2016 - 2026			/	10,000	76	10 000
TPCI.O23	TPCI 5.90% 2016-2026			/			10 215
TPCI.O24	TPCI 6.25% 2017-2029			/			10 700
TPCI.O25	TPCI 5,95% 2017-2024 A			/			10 000
TPBF.O9	TPBF 6,50% 2019 - 2027			/			10 700
TPBJ.O3	TPBJ 6,50% 2020-2028			/	10,000	3	10 000
TPBJ.O4	TPBJ 5,50 % 2022-2037			/			10 000
TPBJ.O5	TPBJ 5,85 % 2022-2042			/	10,000	252	10 000
TPBJ.O6	TPBJ 5,75% 2022-2037			/			10 000
TPCI.O17	TPCI 3% 2014-2024			/			10 000
TPBF.O13	TPBF 6,50 % 2021 - 2031			/			10 450
TPBF.O4	TPBF 6.50% 2017-2027	2 860	10,000	/			10 100
TPBF.O5	TPBF 6,50% 2017-2024			/			10 700
TPBF.O6	TPBF 6.50% 2018-2025			/			10 700
TPBF.O7	TPBF 6,50% 2018- 2025			/	10,000	16	10 000
TPBF.O8	TPBF 6,50% 2019-2027	99	10,000	/			10 000
EOM.O7	ETAT DU MALI 6.50% 2021-2031	2	10,000	/			10 000
EOS.O5	ETAT SENEGAL 6.50% 2013-2023			/			10 700
EOS.O7	ETAT SENEGAL 6.30% 2015-2025			/	10,700	990	10 700
TPBF.O10	TPBF 6,50% 2020 - 2028			/			9 167
TPBF.O11	TPBF 6,50 % 2020-2028			/	10,400	768	10 000
TPBF.O12	TPBF 6.50% 2021-2031			/			10 700
BIDC.O4	BIDC-EBID 6.10% 2017-2027			/			6 688
BIDC.O5	BIDC-EBID 6,40% 2019-2026	100	10,000	/	10,500	9 995	10 500
BIDC.O6	BIDC-EBID 6,50 % 2021-2028			/			10 700
BIDC.O7	BIDC-EBID 5,90% 2022-2029			/	10,000	27	10 250
CRRH.O2	CRRH-UEMOA 6.10% 2012-2024			/			10 000
CRRH.O3	CRRH-UEMOA 6% 2013-2023			/			10 000
CRRH.O4	CRRH-UEMOA 6% 2014-2024			/			10 000
CRRH.O5	CRRH-UEMOA 5.85% 2015-2025			/			10 000
CRRH.O6	CRRH-UEMOA 5.85% 2016-2026			/			10 230
CRRH.O7	CRRH-UEMOA 5.95% 2017-2029			/	6,250	10	6 250
CRRH.O8	CRRH-UEMOA 5.95% 2018-2030			/			7 083

mardi 18 octobre 2022

CRRH.O9	CRRH-UEMOA 6.05% 2018-2033		/		7 667
---------	----------------------------	--	---	--	-------

SUKUK ET TITRES ASSIMILES

Symbole	Titre	Quantité résiduelle à l'achat	Cours Achat / Vente	Quantité résiduelle à la vente	Cours de Référence
SUKCI.S2	SUKUK CI 5.75% 2016-2023		/ 10,700	22	10 700
SUKSN.S2	SUKUK SN 6% 2016-2026		/		10 800
SUKTG.S1	SUKUK TG 6.5% 2016-2026		/		10 800

CALENDRIER DES ASSEMBLEES GENERALES

ANNEE : 2022

Société	Nature	Date	Heure	Lieu
VIVO ENERGY CI	Ordinaire	22/09/2022	10:00:00	VISIOCONFERENCE
AIR LIQUIDE CI	Ordinaire	12/07/2022	00:00:00	Salle de conférence de la CRRAE-UMOA
SERVAIR ABIDJAN CI	Ordinaire	06/07/2022	11:00:00	Salle JEWELS de la CGECI sise à la Maison de l'Entreprise au Plateau
UNIWAX CI	Ordinaire	30/06/2022	09:00:00	Espace Latrille Events, sis à Abidjan Cocody II-Plateaux (Carrefour Duncan)
TRACTAFRIC CI	Ordinaire	30/06/2022	10:00:00	à l'hôtel AZALAI ABIDJAN
CROWN SIEM CI	Ordinaire	29/06/2022	09:00:00	siège de la CGECI, sis à la Maison de l'Entreprise, au Plateau, à l'Angle du Boulevard de la République et de l'Avenue Lamblin
SITAB	Ordinaire	28/06/2022	10:00:00	la SALLE JEWELS de la CGECI (Plateau)
BICI CI	Ordinaire	23/06/2022	10:00:00	Maison de l'Entreprise (siège du Patronat Ivoirien), Abidjan-Plateau à l'Angle duBoulevard de la republique et de l'Avenue Lamblin
SUCRIVOIRE	Mixte	23/06/2022	09:30:00	VISIOCONFERENCE
SMB	Ordinaire	21/06/2022	09:30:00	amphithéâtre de la CGECI sis Abidjan-Plateau, à l'Angle du Boulevard de la République et de l'Avenue Lamblin
SODECI	Ordinaire	21/06/2022	14:00:00	VISIOCONFERENCE
PALM CI	Mixte	21/06/2022	09:30:00	VISIOCONFERENCE
CFAO MOTORS CI	Ordinaire	21/06/2022	09:00:00	siège social sis Abidjan, 117, Boulevard de Marseille
SMB	Ordinaire	21/06/2022	09:30:00	amphithéâtre de la CGECI sis Abidjan-Plateau, à l'Angle du Boulevard de la République et de l'Avenue Lamblin
SOLIBRA	Ordinaire	20/06/2022	09:00:00	espace CRISTAL 8, rue du Chevalier de Clieu Zone 4 C "Salle PLATINUM" Abidjan
CIE CI	Ordinaire	20/06/2022	08:30:00	VISIOCONFERENCE
TOTAL SENEGAL S.A.	Ordinaire	17/06/2022	10:00:00	Hôtel PULLMAN DAKAR TERANGA et par visio-conférence
FILTISAC CI	Ordinaire	16/06/2022	09:00:00	Immeuble CRRAE-UMOA sis à Abidjan Plateau (RCI)
FILTISAC CI	Ordinaire	16/06/2022	10:00:00	Immeuble CRRAE-UEMOA sis à Abidjan Plateau
TOTAL	Ordinaire	16/06/2022	10:00:00	l'Hôtel Radisson Blu, sis à Abidjan Port- Bouët, route de l'Aéroport International Félix Houphouët Boigny
SOGB	Ordinaire	15/06/2022	11:00:00	Immeuble CRRAE-UEMOA sis à Abidjan Plateau
BERNABE CI	Ordinaire	15/06/2022	10:00:00	Salle Gewels du patronat Ivoirien (CGECI) sis à Abidjan plateau, immeuble MDE 01 BP 8666 ABIDJAN
SETAO CI	Ordinaire	15/06/2022	10:00:00	Hôtel TIAMA, à ABIDJAN-Plateau
SAPH CI	Mixte	13/06/2022	09:30:00	VISIOCONFERENCE
NEI-CEDA CI	Ordinaire	10/06/2022	10:00:00	Hôtel TIAMA, à ABIDJAN-Plateau
NSBC	Ordinaire	07/06/2022	10:30:00	Espace Latrille Events, situé à Abidjan- Cocody, Deux-plateaux
BOLLORE TRANSPORT & LOGISTICS	Ordinaire	31/05/2022	10:00:00	salle Kodjo EBOUCLE du palais de la culture sis à Treichville, Avenue Christiani à Abidjan.
SAFCA CI	Mixte	27/05/2022	10:00:00	Abidjan, 1 Rue des Carrosiers, Zone 3 C (Face de SOCOCE Treichville)
ORAGROUP	Mixte	25/05/2022	10:00:00	l'Hôtel 2 Février de LOME
ECOBANK TG	Ordinaire	25/05/2022	10:00:00	Salle des Fêtes du Sofitel Abidjan Hôtel Ivoire - Côte d'Ivoire
NESTLE CI	Ordinaire	20/05/2022	10:00:00	VISIOCONFERENCE
SIB	Ordinaire	18/05/2022	09:00:00	Maison de l'Entreprise (siège du Patronat Ivoirien), Abidjan-Plateau à l'Angle duBoulevard de la republique et de l'Avenue Lamblin
ONATEL BF	Ordinaire	12/05/2022	10:30:00	ROYAL BEACH HÔTEL, OUAGADOUGOU-BURKINA FASO
SGB CI	Ordinaire	06/05/2022	09:00:00	Espace Latrille Events, sis à Abidjan Commune de Cocody, aux Deux-Plateaux Boulevard Latrille
SONATEL	Mixte	28/04/2022	10:00:00	VISIOCONFERENCE, dans ses locaux situés au Technopole à Dakar
BANK OF AFRICA SN	Ordinaire	15/04/2022	09:30:00	Immeuble Elan II au 2ème Etage, Almadies, Zone 12, Route de Ngor à Dakar
BANK OF AFRICA BN	Ordinaire	13/04/2022	10:00:00	Hôtel GOLDEN TULIP à Cotonou
SICABLE	Ordinaire	07/04/2022	10:00:00	Hôtel TIAMA, à ABIDJAN
CORIS BANK INTERNATIONAL	Ordinaire	07/04/2022	09:00:00	Hôtel SOPATEL Silmandé SA, à Ouagadougou

mardi 18 octobre 2022

ECOBANK CI	Ordinaire	05/04/2022	10:00:00	l'Hôtel Radisson Blu, sis à Abidjan Port- Bouët, route de l'Aéroport International Félix Houphouët Boigny
BANK OF AFRICA ML	Ordinaire	05/04/2022	09:30:00	Siège de la banque à l'Immeuble BANK OF AFRICA, Avenue du Mali-Quartier ACI 2000
BANK OF AFRICA CI	Ordinaire	31/03/2022	10:00:00	Salle Jewels du patronat Ivoirien (CGECI) sis à Abidjan plateau, immeuble MDE 01 BP 8666 ABIDJAN
BANK OF AFRICA NG	Ordinaire	30/03/2022	10:00:00	Centre de Formation de la BOA-NIGER (BOA-Siège)
BANK OF AFRICA BF	Ordinaire	29/03/2022	10:00:00	Salle LAICO HOTEL OUAGA 2000

L'actualité de la BRVM sur nos plateformes digitales

Infos BRVM

Pour recevoir les informations boursières par SMS, souscrivez :



Côte d'Ivoire : *430#
Bénin : *430*15#



Côte d'Ivoire : #139#
Burkina Faso : *310#



Côte d'Ivoire : *431#
Niger : *512*9#
Togo : *310#

Site web

www.brvm.org

Application Mobile

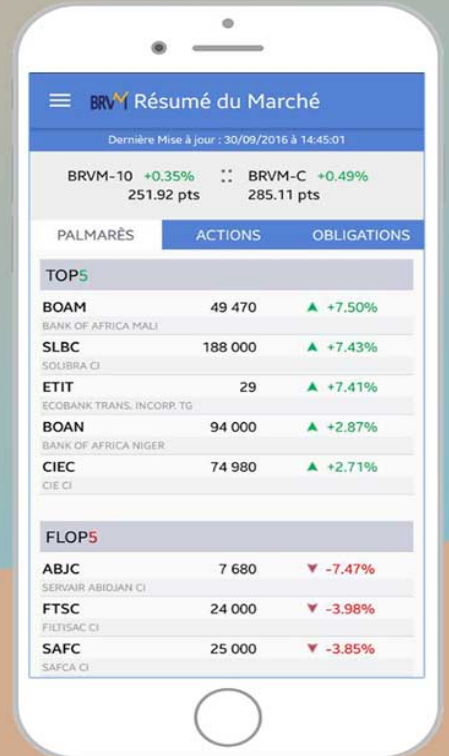

Disponible sur
 Google play
Disponible sur
 App Store



Nous suivre sur :

