

BRVM 10	137,73
Variation Jour	↓ -0,33 %
Variation annuelle	↑ 5,23 %



BULLETIN OFFICIEL DE LA COTE

N° 164

jeudi 26 août 2021

Site : www.brvm.org

BRVM Composite	174,77
Variation Jour	↑ 0,01 %
Variation annuelle	↑ 20,22 %

Evolution des indices

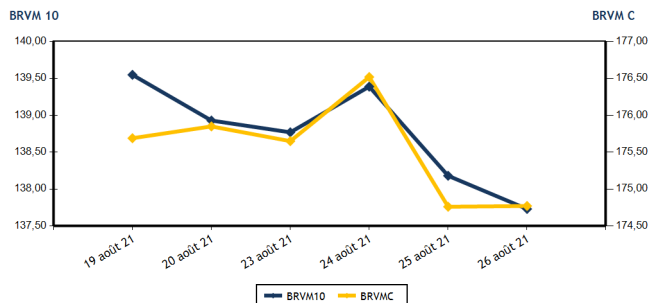

Volumes et valeurs transigés

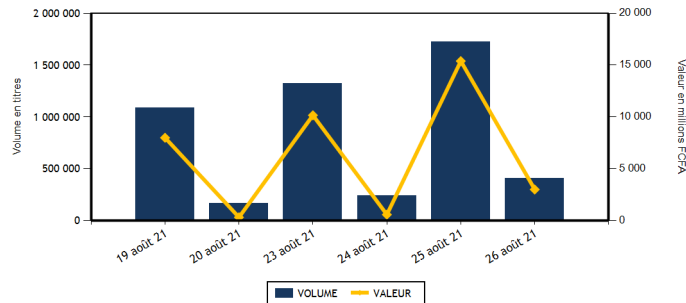

Actions	Niveau	Evol. Jour
Capitalisation boursière (FCFA)(Actions & Droits)	5 259 738 816 381	0,01 %
Volume échangé (Actions & Droits)	150 063	-33,94 %
Valeur transigée (FCFA) (Actions & Droits)	393 483 333	1,12 %
Nombre de titres transigés	41	-6,82 %
Nombre de titres en hausse	11	-15,38 %
Nombre de titres en baisse	14	-26,32 %
Nombre de titres inchangés	16	33,33 %

Obligations	Niveau	Evol. Jour
Capitalisation boursière (FCFA)	7 083 908 595 591	2,35 %
Volume échangé	257 455	-82,84 %
Valeur transigée (FCFA)	2 612 068 619	-82,59 %
Nombre de titres transigés	9	50,00 %
Nombre de titres en hausse	3	0,00 %
Nombre de titres en baisse	2	100,00 %
Nombre de titres inchangés	4	100,00 %

PLUS FORTES HAUSSES

Titres	Cours	Evol. Jour	Evol. annuelle
PALM CI (PALC)	4 315	7,47 %	91,78 %
SUCRIVOIRE (SCRC)	1 485	7,22 %	197,00 %
BERNABE CI (BNBC)	1 920	6,96 %	220,00 %
SAFCA CI (SAFC)	550	6,80 %	96,43 %
SOGB CI (SOGC)	4 200	6,33 %	78,72 %

PLUS FORTES BAISES

Titres	Cours	Evol. Jour	Evol. annuelle
NEI-CEDA CI (NEIC)	570	-7,32 %	147,83 %
BANK OF AFRICA CI (BOAC)	4 500	-2,17 %	22,45 %
SERVAIR ABIDJAN CI (ABJC)	1 370	-1,79 %	10,48 %
SOCIETE GENERALE COTE D'IVOIRE (SGBC)	8 600	-1,71 %	6,24 %
TRACTAFRIC MOTORS CI (PRSC)	2 900	-1,69 %	32,12 %

INDICES SECTORIELS

Base = 100 au 14 juin 1999	Nombre de sociétés	Valeur	Evol. Jour	Evol. annuelle	Volume	Valeur	PER moyen
BRVM - INDUSTRIE	12	89,00	-0,30 %	145,52 %	17 220	31 544 210	19,95
BRVM - SERVICES PUBLICS	4	443,16	-0,62 %	7,96 %	47 383	197 791 320	7,90
BRVM - FINANCES	15	63,98	-0,03 %	6,65 %	64 193	117 737 483	13,60
BRVM - TRANSPORT	2	455,07	0,00 %	20,17 %	416	755 170	7,57
BRVM - AGRICULTURE	5	187,65	4,82 %	116,84 %	13 187	34 362 590	12,50
BRVM - DISTRIBUTION	7	317,99	0,08 %	40,44 %	7 506	11 189 270	19,83
BRVM - AUTRES SECTEURS	1	802,02	0,00 %	132,14 %	158	103 290	3,76
BRVM - PETITES CAPITALISATIONS	-	-	-	-	-	-	-

Indicateurs	1er et 2è Comp.	BRVM PC
PER moyen du marché	11,38	
Taux de rendement moyen du marché	6,81	
Taux de rentabilité moyen du marché	8,08	
Nombre de sociétés cotées	46	
Nombre de lignes obligataires	95	
Volume moyen annuel par séance	246 768,00	
Valeur moyenne annuelle par séance	1 428 775 581,86	

Indicateurs	1er et 2è Comp.	BRVM PC
Ratio moyen de liquidité	2,85	
Ratio moyen de satisfaction	48,48	
Ratio moyen de tendance	1 700,83	
Ratio moyen de couverture	5,88	
Taux de rotation moyen du marché	0,01	
Prime de risque du marché	2,89	
Nombre de SGI participantes	30	

Définitions

Volume moyen annuel par séance = Valeur annuel échangé / nombre de séances
 Valeur moyenne annuelle par séance = Valeur annuelle échangée / nombre de séances
 Ratio moyen de liquidité = Moyenne des ratios de liquidité (Titres échangés / Volume des ordres de vente)
 Ratio moyen de satisfaction = Moyenne des ratios de satisfaction (Titres échangés / Volume des ordres d'achat)
 Ratio moyen de tendance = Moyenne des ratios de tendance (Volume des ordres d'achat / Volume des ordres de vente)
 Ratio moyen de couverture = Moyenne des ratios de couverture (Volume des ordres de vente / Volume des ordres d'achat)

Taux moyen de rotation = moyenne des taux de rotation des actions cotées (volume transigé / capi flottante)
 PER moyen du marché = moyenne des PER des actions cotées ayant un PER positif
 Taux de rendement moyen = moyenne des taux de rendement des actions cotées ayant distribué un dividende
 Taux de rentabilité moyen = moyenne des taux de rentabilité des actions cotées
 Prime de risque du marché = (1 / le PER moyen du marché) - le taux de référence actuel des emprunts d'Etat



BRVM - BOURSE REGIONALE DES VALEURS MOBILIERES
 BRVM - Société Anonyme au capital de 3.062.040.000 CFA - RC : CI - ABJ - 1997 - B - 208435 - CC : 9819725 - E
 Siège Social : Abidjan - CÔTE D'IVOIRE. Adresse : 18, Rue Joseph ANOMA (Rue des Banques) - Abidjan
 Tél : +225 20 32 66 85 / 86, Fax : +225 20 32 66 84, Mail : brvm@brvm.org, Site Web : www.brvm.org

MARCHE DES ACTIONS

Symbole	Titre	Cours Précédent	Cours du jour		Variation jour	Séance de cotation		Cours Référence	Variation de l'année précédente	Dernier dividende payé		Rdt. Net	PER
			Ouv.	Clôt.		Volume	Valeur			Montant net	Date		
SECTEUR - INDUSTRIE		89,00	points		-0,30 %								
CABC	SICABLE CI	1 365	1 360	1 350	-1,10 %	151	203 985	1 350	33,66 %	133,00	2-août-21	9,85 %	6,85
FTSC	FILTISAC CI	1 905	1 910	1 910	0,26 %	3 315	6 332 455	1 910	18,63 %	235,00	30-juil.-21	12,30 %	7,58
NEIC	NEI-CEDA CI	615	615	570	-7,32 %	3 997	2 342 045	570	147,83 %	9,00	28-juin-01		9,09
NTLC	NESTLE CI	3 850	4 000	3 825	-0,65 %	988	3 787 575	3 825	1 095,31 %	363,67	30-juil.-21	9,51 %	4,04
SEMC	CROWN SIEM CI	600	600	600	0,00 %	1 033	604 800	600	200,00 %	16,92	29-sept.-17		21,89
SIVC	AIR LIQUIDE CI	455	465	465	2,20 %	315	146 475	465	151,35 %	63,00	29-sept.-17		
SLBC	SOLIBRA CI	121 740	121 850	121 700	-0,03 %	18	2 190 830	121 700	139,10 %	2 736,00	3-août-21	2,25 %	11,43
SMBC	SMB CI	6 810	6 810	6 810	0,00 %	322	2 193 250	6 810	121,10 %	810,00	15-juil.-21	11,89 %	5,65
STBC	SITAB CI	3 700	3 650	3 700	0,00 %	190	695 000	3 700	598,11 %	436,12	2-juil.-21	11,79 %	7,78
TTRC	TRITURAF CI-Ste en Liquidation	490	SP	SP	0,00 %			490	0,00 %	1 440,00	19-juil.-02		
UNLC	UNILEVER CI	4 400	NC	NC	0,00 %			4 400	5,64 %	1 233,00	9-juil.-12		
UNXC	UNIWAX CI	1 900	1 925	1 875	-1,32 %	6 891	13 047 795	1 875	87,50 %	18,00	16-juil.-21	0,96 %	105,22
TOTAL						17 220	31 544 210						19,95
SECTEUR - SERVICES PUBLICS		443,16	points		-0,62 %								
CIEC	CIE CI	2 095	2 085	2 075	-0,95 %	1 034	2 151 160	2 075	38,33 %	167,14	14-juil.-21	8,05 %	7,19
ONTBF	ONATEL BF	3 850	3 845	3 850	0,00 %	44 597	171 694 845	3 850	34,38 %	399,56	1-juin-21	10,38 %	8,43
SDCC	SODE CI	4 400	4 400	4 400	0,00 %	22	96 800	4 400	47,16 %	337,50	27-juil.-21	7,67 %	9,19
SNTS	SONATEL SN	13 800	13 800	13 700	-0,72 %	1 730	23 848 515	13 700	1,48 %	1 225,00	17-mai-21	8,94 %	6,81
TOTAL						47 383	197 791 320						7,90
SECTEUR - FINANCES		63,98	points		-0,03 %								
BICC	BICI CI	6 000	6 000	6 000	0,00 %	5	30 000	6 000	-10,18 %	50,00	6-juil.-21	0,83 %	21,40
BOAB	BANK OF AFRICA BN	4 350	4 370	4 345	-0,11 %	867	3 755 470	4 345	17,59 %	436,00	20-mai-21	10,03 %	6,62
BOABF	BANK OF AFRICA BF	4 650	4 650	4 695	0,97 %	986	4 606 420	4 695	25,20 %	370,00	3-mai-21	7,88 %	5,87
BOAC	BANK OF AFRICA CI	4 600	4 500	4 500	-2,17 %	1 083	4 874 000	4 500	22,45 %	315,00	12-mai-21	7,00 %	6,33
BOAM	BANK OF AFRICA ML	2 005	2 015	1 980	-1,25 %	15 104	30 142 270	1 980	76,00 %	271,00	15-mai-19		57,90
BOAN	BANK OF AFRICA NG	4 300	4 325	4 300	0,00 %	3 730	16 128 375	4 300	22,86 %	429,66	6-mai-21	9,99 %	7,53
BOAS	BANK OF AFRICA SENEGAL	2 200	2 280	2 200	0,00 %	1 153	2 540 540	2 200	47,16 %	161,01	1-juin-21	7,32 %	6,89
CBIBF	CORIS BANK INTERNATIONAL	8 600	NC	NC	0,00 %			8 600	6,17 %	406,00	6-juil.-21	4,72 %	8,01
ECOC	ECOBANK COTE D'IVOIRE	3 850	3 850	3 850	0,00 %	468	1 797 255	3 850	-1,16 %	294,30	6-mai-21	7,64 %	7,06
ETIT	ECOBANK TRANS. INCORP. TG	13	13	13	0,00 %	30 376	394 888	13	0,00 %	1,21	28-avr.-17		4,35
NSBC	NSIA BANQUE COTE D'IVOIRE	5 095	5 100	5 095	0,00 %	1 724	8 790 310	5 095	-15,08 %	77,69	27-juil.-20	1,52 %	17,50
ORGT	ORAGROUP TOGO	3 985	NC	NC	0,00 %			3 985	-3,98 %	59,52	17-juil.-20	1,49 %	29,30
SAFC	SAFCA CI	515	550	550	6,80 %	1	550	550	96,43 %	23,04	29-juil.-11		
SGBC	SOCIETE GENERALE COTE D'IVOIRE	8 750	8 750	8 600	-1,71 %	2 540	21 874 000	8 600	6,24 %	368,30	30-juin-21	4,28 %	5,52
SIBC	SOCIETE IVOIRIENNE DE BANQUE	3 625	3 700	3 735	3,03 %	6 156	22 803 405	3 735	38,33 %	360,00	23-juil.-21	9,64 %	6,17
TOTAL						64 193	117 737 483						13,60
SECTEUR - TRANSPORT		455,07	points		0,00 %								
SDSC	BOLLORE	1 870	1 870	1 870	0,00 %	416	755 170	1 870	20,65 %	100,00	11-août-21	5,35 %	7,57
SVOC	MOVIS CI	2 395	SP	SP	0,00 %			2 395	0,00 %	270,00	5-juil.-99		

TOTAL	416	755 170	7,57
-------	-----	---------	------

MARCHE DES ACTIONS

Symbole	Titre	Cours Précédent	Cours du jour		Variation jour	Séance de cotation		Cours Référence	Variation de l'année précédente	Dernier dividende payé		Rdt. Net	PER
			Ouv.	Clôt.		Volume	Valeur			Montant net	Date		
SECTEUR - AGRICULTURE		187,65	points		↑	4,82 %							
PALC	PALM CI	4 015	4 205	4 315	7,47 %	1 266	5 445 150	4 315	91,78 %	102,51	27-août-21	2,38 %	18,94
SCRC	SUCRIVOIRE	1 385	1 385	1 485	7,22 %	7 299	10 397 555	1 485	197,00 %	40,50	20-août-21	2,73 %	16,28
SICC	SICOR CI	3 980	3 980	3 980	0,00 %	43	171 140	3 980	223,58 %	1 919,00	25-sept.-00		2,41
SOGC	SOGB CI	3 950	4 000	4 200	6,33 %	4 558	18 269 050	4 200	78,72 %	250,00	15-juil.-21	5,95 %	11,86
SPHC	SAPH CI	3 750	3 795	3 795	1,20 %	21	79 695	3 795	171,07 %	132,30	24-août-21	3,49 %	12,99
TOTAL						13 187	34 362 590						12,50
SECTEUR - DISTRIBUTION		317,99	points		↑	0,08 %							
ABJC	SERVAIR ABIDJAN CI	1 395	1 395	1 370	-1,79 %	267	367 965	1 370	10,48 %	164,96	30-sept.-19		
BNBC	BERNABE CI	1 795	1 920	1 920	6,96 %	32	61 440	1 920	220,00 %	45,00	19-juil.-19		20,19
CFAC	CFAO MOTORS CI	800	800	800	0,00 %	379	302 210	800	122,22 %	22,15	15-juil.-21	2,77 %	38,39
PRSC	TRACTAFRIC MOTORS CI	2 950	2 900	2 900	-1,69 %	1 404	4 063 270	2 900	32,12 %	159,30	1-sept.-20	5,49 %	15,94
SHEC	VIVO ENERGY CI	750	750	765	2,00 %	3 227	2 435 085	765	27,50 %	63,90	26-nov.-20	8,35 %	
TTLIC	TOTAL CI	1 830	1 850	1 830	0,00 %	160	293 300	1 830	15,09 %	113,51	25-sept.-20	6,20 %	15,07
TTLS	TOTAL SN	1 800	1 800	1 780	-1,11 %	2 037	3 666 000	1 780	-1,11 %	223,60	30-juil.-21	12,56 %	9,56
TOTAL						7 506	11 189 270						19,83
AUTRES SECTEURS		802,02	points		→	0,00 %							
STAC	SETAO CI	650	655	650	0,00 %	158	103 290	650	132,14 %	66,15	16-juil.-21	10,18 %	3,76
TOTAL						158	103 290						3,76
TOTAL - Marché des actions						150 063	393 483 333						

MARCHE DES DROITS

Symbole	Titre	Cours Précédent	Cours du jour		Variation jour	Séance de cotation		Cours Référence	Variation depuis l'origine	Parité	Periode de négociation	
			Ouv.	Clôt.		Volume	Valeur				Début	fin
TOTAL												
TOTAL - Marché des droits												

TROISIEME COMPARTIMENT - BRVM PETITES CAPITALISATIONS

Symbole	Titre	Cours Précédent	Cours du jour		Variation jour	Séance de cotation		Cours Référence	Variation depuis l'origine
			Ouv.	Clôt.		Volume	Valeur		
TOTAL									
TOTAL - 3ème Compartiment - BRVM PC									

Légende:
 (-) Variation depuis son introduction le 16 avril 2019
 Cours du jour: Ouv.: Ouverture Clôt.: Clôture Moy.: Moyen
 Mentions : NC: Non Coté Ex-c: Ex-coupon Ex-d: Ex-droit SP: Suspendu Val-T: Valeur Théorique
 PER = Cours / BNPA selon les données disponibles Rdt. Net: Rendement net (DNPA / Cours)
 Comp.: 1 - Premier Compartiment 2 - Second Compartiment 3 - Compartiment de croissance
 Ratio de liquidité = Titres échangés / Volume des ordres de vente
 : Progression de l'indice sectoriel : Stabilité de l'indice sectoriel : Recul de l'indice sectorie

MARCHE DES OBLIGATIONS

Symbole	Titre	Valeur nominale	Cours Précédent	Cours du jour	Cours Référence	Séance de cotation		Coupon couru	Coupon d'intérêt		Type Amort	
						Volume	Valeur		Période	Montant net	Eché.	
OBLIGATIONS D'ETAT												
EOM.01	ETAT DU MALI 6.20% 2016-2023	3 332	3 332	NC	3 332			53,77	A	206,58	23-mai-22	ACD
EOM.02	Etat du Mali 6.50% 2017-2024	6 000	6 000	NC	6 000			136,77	A	390,00	20-avr.-22	AC
EOM.03	ETAT DU MALI 6,50 % 2018-2025	10 000	9 800	NC	9 800			578,77	A	650,00	5-oct.-21	AC
EOM.04	ETAT DU MALI 6,50% 2019-2027	10 000	10 000	NC	10 000			80,14	A	650,00	12-juil.-22	AC
EOM.05	ETAT DU MALI 6,50% 2020-2028	10 000	10 060	NC	10 060			270,68	A	650,00	27-mars-22	ACD
EOM.06	ETAT DU MALI 6,50% 2020-2027	10 000	10 800	NC	10 800			479,04	A	650,00	30-nov.-21	AC
EOM.07	ETAT DU MALI 6.50% 2021-2031	10 000	10 200	10 200	10 200	42	420 400	235,07	A	650,00	16-avr.-22	AC
EOS.05	ETAT SENEGAL 6.50% 2013-2023	10 000	10 000	NC	10 000			49,46	S	325,00	29-janv.-22	ACD
EOS.06	ETAT SENEGAL 6.50% 2014-2021	1 000	1 030	NC	1 030			16,07	S	32,50	27-nov.-21	ACD
EOS.07	ETAT SENEGAL 6.30% 2015-2025	10 000	10 500	NC	10 500			160,52	S	317,59	25-nov.-21	ACD
TPBF.010	TPBF 6,50% 2020 - 2028	10 000	10 000	NC	10 000			280,84	S	325,00	20-sept.-21	ACD
TPBF.011	TPBF 6,50 % 2020-2028	10 000	9 999	NC	9 999			84,78	S	325,00	9-janv.-22	ACD
TPBF.012	TPBF 6.50% 2021-2031	10 000	10 100	NC	10 100			278,06	S	325,00	21-sept.-21	ACD
TPBF.013	TPBF 6,50 % 2021 - 2031	10 000	10 001	NC	10 001			180,16	S	650,00	6-janv.-22	ACD
TPBF.04	TPBF 6.50% 2017-2027	10 000	10 000	NC	10 000			46,30	S	327,67	31-janv.-22	ACD
TPBF.05	TPBF 6,50% 2017-2024	10 000	10 500	NC	10 500			103,01	S	325,00	29-déc.-21	ACD
TPBF.06	TPBF 6.50% 2018-2025	10 000	10 500	NC	10 500			146,03	S	325,89	5-déc.-21	ACD
TPBF.07	TPBF 6,50% 2018- 2025	10 000	10 000	NC	10 000			181,93	S	325,00	15-nov.-21	AC
TPBF.08	TPBF 6,50% 2019-2027	10 000	10 000	NC	10 000			199,45	S	327,67	6-nov.-21	ACD
TPBF.09	TPBF 6,50% 2019 - 2027	10 000	10 500	10 000	10 000	810	8 100 000	248,63	S	325,00	8-oct.-21	ACD
TPBJ.01	TPBJ 6.50% 2017-2027	10 000	10 500	NC	10 500			251,10	A	650,00	7-avr.-22	ACD
TPBJ.02	TPBJ 6.50% 2018-2025	10 000	10 000	NC	10 000			157,20	S	325,00	29-nov.-21	ACD
TPBJ.03	TPBJ 6,50% 2020-2028	10 000	9 900	NC	9 900			1,78	A	650,00	25-août-22	AC
TPCI.016	TPCI 6.55% 2014-2022	10 000	10 000	NC	10 000			175,86	A	655,00	20-mai-22	ACD
TPCI.017	TPCI 3% 2014-2024	10 000	10 000	NC	10 000			55,74	S	150,00	19-déc.-21	ACD
TPCI.018	TPCI 5.85% 2014-2021	10 000	10 000	NC	10 000			108,69	S	292,50	19-déc.-21	ACD
TPCI.019	TPCI 5.99% 2015-2025	10 000	10 000	NC	10 000			170,67	A	599,00	14-mai-22	ACD
TPCI.020	TPCI 5.85% 2015-2022	10 000	10 000	NC	10 000			228,57	S	292,50	5-oct.-21	ACD
TPCI.021	TPCI 6% 2016-2028	10 000	9 999	NC	9 999			230,14	A	600,00	8-avr.-22	ACD
TPCI.022	TPCI 5.90% 2016 - 2026	10 000	10 000	NC	10 000			116,38	A	590,00	15-juin-22	ACD
TPCI.023	TPCI 5.90% 2016-2026	10 000	10 000	NC	10 000			455,84	A	590,00	17-nov.-21	ACD
TPCI.024	TPCI 6.25% 2017-2029	10 000	10 500	NC	10 500			252,73	S	312,50	30-sept.-21	ACD
TPCI.025	TPCI 5,95% 2017-2024 A	10 000	10 000	NC	10 000			201,58	S	297,50	24-oct.-21	ACD
TPCI.026	TPCI 5,95% 2017-2024 B	10 000	10 050	10 150	10 150	250 000	2 537 500 000	174,62	S	297,50	10-nov.-21	ACD
TPCI.027	TPCI 6% 2017-2025	10 000	10 000	NC	10 000			95,08	S	300,00	29-déc.-21	ACD
TPCI.028	TPCI 6% 2018 - 2026	10 000	10 500	NC	10 500			39,45	A	600,00	2-août-22	ACD
TPCI.029	TPCI 6% 2018-2026	10 000	10 000	NC	10 000			511,23	A	600,00	19-oct.-21	ACD
TPCI.030	TPCI 5,95% 2018-2025	9 000	9 000	NC	9 000			108,57	S	268,48	13-déc.-21	ACD
TPCI.031	TPCI 5,75% 2019 - 2026	10 000	10 000	NC	10 000			105,55	A	575,00	20-juin-22	ACD
TPCI.032	TPCI 2,23% 2019-2026	10 000		NC				122,80	A	669,00	20-juin-22	ACD
TPCI.033	TPCI 5.75% 2019-2026	10 000	10 400	NC	10 400			250,48	A	575,00	20-mars-22	ACD
TPCI.034	TPCI 6% 2019-2029	10 000	10 000	9 999	9 999	46	459 954	261,37	A	600,00	20-mars-22	ACD
TPCI.035	TPCI 5,75% 2019 -2026	10 000	9 950	NC	9 950			72,47	A	575,00	11-juil.-22	ACD
TPCI.036	TPCI 5,75% 2019- 2026	10 000	10 000	NC	10 000			7,88	A	575,00	21-août-22	ACD
TPCI.037	TPCI 5,80% 2019-2026	10 000	10 000	NC	10 000			421,10	A	580,00	4-déc.-21	ACD
TPCI.038	TPCI 5,75% 2019-2026	10 000	10 000	NC	10 000			417,47	A	575,00	4-déc.-21	ACD
TPCI.039	TPCI 5,75% 2019 - 2026	10 000	10 500	NC	10 500			493,08	A	575,00	17-oct.-21	ACD
TPCI.040	TPCI 5,75% 2019-2026	10 000	10 000	NC	10 000			359,18	A	575,00	10-janv.-22	ACD
TPCI.041	TPCI 5,80% 2020-2027	10 000	10 700	NC	10 700			284,44	A	580,00	28-févr.-22	ACD
TPCI.042	TPCI 5,90% 2020-2030	10 000	10 300	NC	10 300			289,34	A	590,00	28-févr.-22	ACD
TPCI.043	TPCI 5,90% 2020 - 2030	10 000	10 500	NC	10 500			202,05	A	590,00	23-avr.-22	ACD
TPCI.044	TPCI 5,80% 2020 - 2027	10 000	10 000	NC	10 000			198,63	A	580,00	23-avr.-22	ACD
TPCI.045	TPCI 5,80% 2020 -2027	10 000	10 000	NC	10 000			112,82	A	580,00	16-juin-22	ACD
TPCI.046	TPCI 5,90% 2020 - 2030	10 000	10 300	NC	10 300			114,77	A	590,00	16-juin-22	ACD
TPCI.047	TPCI 5,80% 2020 - 2027	10 000	10 000	NC	10 000			112,82	A	580,00	16-juin-22	ACD
TPCI.048	TPCI 5,80% 2020- 2027	10 000	9 950	10 000	10 000	10	100 000	44,49	A	580,00	29-juil.-22	ACD
TPCI.049	TPCI 5,90% 2020- 2030	10 000	10 085	NC	10 085			45,26	A	590,00	29-juil.-22	ACD
TPCI.050	TPCI 5,90% 2020-2030	10 000	10 000	NC	10 000			586,77	A	590,00	28-août-21	ACD
TPCI.051	TPCI 5,80% 2020-2027	10 000	10 000	NC	10 000			521,21	A	580,00	2-oct.-21	ACD
TPCI.052	TPCI 5,90% 2020-2030	10 000	10 300	NC	10 300			530,19	A	590,00	2-oct.-21	ACD

jeudi 26 août 2021

TPCI.O53	TPCI 5,80% 2020-2027	10 000	10 000	NC	10 000			479,89	A	580,00	28-oct.-21	ACD
TPCI.O54	TPCI 5,90% 2020-2030	10 000	10 100	NC	10 100			488,16	A	590,00	28-oct.-21	ACD
TPCI.O55	TPCI 5,80% 2020-2027	10 000	10 200	10 500	10 500	10	105 000	389,32	A	580,00	24-déc.-21	ACD
TPCI.O56	TPCI 5,90% 2020-2030	10 000	10 300	NC	10 300			396,03	A	590,00	24-déc.-21	ACD
TPCI.O57	TPCI 5,80% 2020-2027	10 000	10 000	NC	10 000			443,34	A	580,00	20-nov.-21	ACD
TPCI.O58	TPCI 5,80% 2021-2028	10 000	9 925	NC	9 925			270,14	A	580,00	9-mars-22	ACD
TPCI.O59	TPCI 5,90% 2021-2031	10 000	10 000	NC	10 000			274,79	A	590,00	9-mars-22	ACD
TPCI.O60	TPCI 5,80% 2021-2028	10 000	10 000	NC	10 000			166,85	A	580,00	13-mai-22	ACD
TPCI.O61	TPCI 5,90% 2021-2031	10 000	10 000	NC	10 000			169,73	A	590,00	13-mai-22	ACD
TPCI.O62	TPCI 5,80 % 2021 -2028	10 000		10 000	10 000	100	1 000 000	90,58	A	580,00	30-juin-22	ACD
TPCI.O63	TPCI 5,90% 2021 -2031	10 000		10 000	10 000	95	950 000	-7,76	A	590,00	30-juin-22	ACD
TPNE.O1	TRESOR PUBLIC DU NIGER 6,50% 2019-2026	10 000	10 500	10 500	10 500	277	2 776 265	268,90	A	650,00	28-mars-22	ACD
TPNE.O2	TRESOR PUBLIC DU NIGER 6,50% 2019 - 2026	10 000	10 700	10 700	10 700	20	207 000	44,52	A	650,00	1-août-22	ACD
TPNE.O3	TRESOR PUBLIC DU NIGER 6,5% 2020-2027	10 000	10 500	NC	10 500			46,30	A	650,00	31-juil.-22	ACD
TOTAL								251 410	2 551 618 619			

OBLIGATIONS REGIONALES

BIDC.O4	BIDC-EBID 6.10% 2017-2027	7 500	7 500	NC	7 500			88,99	A	457,50	16-juin-22	ACD
BIDC.O5	BIDC-EBID 6,40% 2019-2026	10 000	10 500	NC	10 500			78,26	S	320,00	12-janv.-22	ACD
BIDC.O6	BIDC-EBID 6,50 % 2021-2028	10 000	10 200	NC	10 200			353,26	S	650,00	18-nov.-21	ACD
BOAD.O12	BOAD 5.95% 2014-2021	10 000	10 050	NC	10 050			396,12	A	595,00	26-déc.-21	ACD
CRRH.O1	CRRH-UEMOA 6.10% 2012-2022	10 000	9 925	NC	9 925			21,55	S	305,00	13-févr.-22	AC
CRRH.O2	CRRH-UEMOA 6.10% 2012-2024	10 000	10 000	NC	10 000			33,42	S	305,00	17-juil.-22	AC
CRRH.O3	CRRH-UEMOA 6% 2013-2023	10 000	10 000	NC	10 000			200,00	S	300,00	26-oct.-21	AC
CRRH.O4	CRRH-UEMOA 6% 2014-2024	10 000	9 975	NC	9 975			93,44	S	300,00	30-déc.-21	AC
CRRH.O5	CRRH-UEMOA 5.85% 2015-2025	10 000	10 000	NC	10 000			83,56	S	290,10	4-janv.-22	AC
CRRH.O6	CRRH-UEMOA 5.85% 2016-2026	10 000	10 000	NC	10 000			85,84	S	292,50	3-janv.-22	ACD
CRRH.O7	CRRH-UEMOA 5.95% 2017-2029	7 083	7 083	NC	7 083			122,48	S	223,13	17-nov.-21	AC
CRRH.O8	CRRH-UEMOA 5.95% 2018-2030	7 917	7 898	NC	7 897.67			84,94	S	235,52	21-déc.-21	AC
CRRH.O9	CRRH-UEMOA 6.05% 2018-2033	8 333	8 333	NC	8 333			90,92	S	252,08	21-déc.-21	AC
TOTAL								0	0			

OBLIGATIONS PRIVEES

BHSN.O1	DIASPORA BONDS BHS 6,25% 2019-	10 000	10 500	NC	10 500			79,17	S	309,93	10-janv.-22	ACD
FNSBC.O1	FCTC NSIA BANQUE 7 % 2020-2025	8 333	8 333	NC	8 333.33			117,64	T	152,44	16-sept.-21	ACD
PADS.O3	PAD 6,60% 2020-2027	10 000	10 000	10 000	10 000	6 045	60 450 000	232,62	S	330,00	19-oct.-21	ACD
SNLC.O1	SENELEC 6,50% 2018-2025	8 000	8 000	NC	8 000			214,78	S	260,00	27-sept.-21	AC
SNTS.O2	SONATEL 6,50% 2020-2027	10 000	10 000	NC	10 000			68,65	S	308,11	16-janv.-22	ACD
TOTAL								6 045	60 450 000			

SUKUK ET TITRES ASSIMILES

SUKCI.S2	SUKUK CI 5.75% 2016-2023	10 000	10 400	NC	10 400			274,72	S	293,89	7-sept.-21	ACD
SUKSN.S2	SUKUK SN 6% 2016-2026	10 000	10 400	NC	10 400			51,67	S	306,67	26-janv.-22	ACD
SUKTG.S1	SUKUK TG 6.5% 2016-2026	10 000	10 300	NC	10 300			18,49	S	377,99	17-févr.-22	ACD
TOTAL								0	0			

TOTAL - Marché des obligations

257 455 2 612 068 619

Légende :
 (#) (*) Ex-Coupon couru (#)Cours de référence amorti / Coupon couru Ex-c (#)Ex-marge de profits
 Cours du jour: Ouv.: Ouverture Clôt.: Clôture Moy.: Moyen
 Type Amort: Type d'Amortissement IF: In Fine AC: Amortissement Constant AD: Amortissement Dégressif ACD: Amortissement Constant Différé
 Période: Périodicité de paiement des coupons A: Annuelle S: Semestrielle T: Trimestrielle
 Eché.: Échéance de paiement des intérêts
 Mentions: NC: Non Coté Ex-c: Ex-coupon ou Ex-droit SP: Suspendu

INFORMATIONS

OPERATIONS EN COURS

Emetteur	Opération
TRACTAFRIC CI	Païement de dividendes de 162,90 F CFA net par action, le 02/09/2021
TOTAL	Païement de dividendes de 109,314 F CFA net par action, le 16/08/2021
PALM CI	Païement de dividendes de 102,51 F CFA net par action, le 27/08/2021

AVIS

Entité	N°	Nature	Objet
BRVM	169-2021	Première cotation	Résultat de première cotation - TPCI 5,80 % 2021-2028 (TPCI.O62) & TPCI 5,90 % 2021-2031 (TPCI.O63)

COMMUNIQUES

Emetteur	N°	Nature	Objet
----------	----	--------	-------

QUANTITES RESIDUELLES

MARCHE DES ACTIONS

Symbole	Titre	Quantité résiduelle à l'achat	Cours Achat / Vente			Quantité résiduelle à la vente	Cours de Référence
ABJC	SERVAIR ABIDJAN CI	150	1,310	/	1,370	20	1 370
BICC	BICI CI	103	5,800	/	6,000	31	6 000
BNBC	BERNABE CI	15	1,715	/	1,920	1 908	1 920
BOAB	BANK OF AFRICA BN	11	4,300	/	4,345	157	4 345
BOABF	BANK OF AFRICA BF	1 082	4,695	/	4,745	248	4 695
BOAC	BANK OF AFRICA CI	202	4,450	/	4,500	88	4 500
BOAM	BANK OF AFRICA ML	27	1,975	/	1,980	286	1 980
BOAN	BANK OF AFRICA NG	350	4,200	/	4,300	100	4 300
BOAS	BANK OF AFRICA SENEGAL	50	2,200	/	2,275	35	2 200
CABC	SICABLE CI	171	1,350	/	1,355	164	1 350
CBIBF	CORIS BANK INTERNATIONAL	3	8,300	/	8,500	150	8 600
CFAC	CFAO MOTORS CI	68	780	/	800	1 409	800
CIEC	CIE CI	13	2,020	/	2,075	80	2 075
ECOC	ECOBANK COTE D'IVOIRE	109	3,800	/	3,850	379	3 850
ETIT	ECOBANK TRANS. INCORP. TG			/	Marché	12 406 037	13
FTSC	FILTISAC CI	11 474	1,905	/	1,910	177	1 910
NEIC	NEI-CEDA CI			/	Marché	326	570
NSBC	NSIA BANQUE COTE D'IVOIRE	18	5,050	/	5,095	410	5 095
NTLC	NESTLE CI	887	3,820	/	3,850	294	3 825
ONTBF	ONATEL BF	444	3,805	/	3,850	1 151	3 850
ORGT	ORAGROUP TOGO	48	3,800	/	3,985	1 257	3 985
PALC	PALM CI	17 143	Marché	/			4 315
PRSC	TRACTAFRIC MOTORS CI	160	2,900	/	2,950	3 255	2 900
SAFC	SAFCA CI	230	550	/			550
SCRC	SUCRIVOIRE	889	Marché	/			1 485
SDCC	SODE CI	19	4,300	/	4,350	648	4 400
SDSC	BOLLORE	11 511	1,805	/	1,870	956	1 870
SEMC	CROWN SIEM CI	5 252	585	/	600	499	600
SGBC	SOCIETE GENERALE COTE D'IVOIRE	22	8,750	/	8,900	220	8 600
SHEC	VIVO ENERGY CI	308	755	/	770	1 694	765
SIBC	SOCIETE IVOIRIENNE DE BANQUE	1 887	3,700	/	3,735	95	3 735
SICC	SICOR CI	5	4,275	/			3 980
SIVC	AIR LIQUIDE CI	372	455	/	465	1 581	465
SLBC	SOLIBRA CI			/	129,500	2	121 700
SMBC	SMB CI	18	6,810	/	6,995	25	6 810
SNTS	SONATEL SN	28	13,610	/	13,700	163	13 700
SOGC	SOGB CI	50	4,035	/	4,200	93	4 200
SPHC	SAPH CI	15	3,650	/	3,795	175	3 795
STAC	SETAO CI	208	650	/	660	900	650
STBC	SITAB CI	147	3,605	/	3,700	763	3 700
SVOC	MOVIS CI			/			2 395
TTLC	TOTAL CI	22	1,805	/	1,830	3 415	1 830
TTLS	TOTAL SN	258	1,780	/	1,800	1 824	1 780
TTRC	TRITURAF CI-Ste en Liquidation			/			490
UNLC	UNILEVER CI	2	4,210	/	4,400	10	4 400
UNXC	UNIWAX CI	645	1,875	/	1,900	6	1 875

QUANTITES RESIDUELLES**MARCHE DES DROITS**

Symbole	Titre	Quantité résiduelle à l'achat	Cours Achat / Vente	Quantité résiduelle à la vente	Cours de Référence
---------	-------	-------------------------------	---------------------	--------------------------------	--------------------

TROISIEME COMPARTIMENT - BRVM PETITES CAPITALISATIONS

Symbole	Titre	Quantité résiduelle à l'achat	Cours Achat / Vente	Quantité résiduelle à la vente	Cours de Référence
---------	-------	-------------------------------	---------------------	--------------------------------	--------------------

QUANTITES RESIDUELLES

MARCHE DES OBLIGATIONS

Symbole	Titre	Quantité résiduelle à l'achat	Cours Achat / Vente	Quantité résiduelle à la vente	Cours de Référence
BHSN.O1	DIASPORA BONDS BHS 6,25% 2019-		/		10 500
FNSBC.O1	FCTC NSIA BANQUE 7 % 2020-2025	67	8,166.67	17	8 333
PADS.O3	PAD 6,60% 2020-2027		/		10 000
SNLC.O1	SENELEC 6,50% 2018-2025		/ 8,000	48	8 000
SNTS.O2	SONATEL 6,50% 2020-2027		/ 10,000	91	10 000
EOM.O1	ETAT DU MALI 6.20% 2016-2023		/		3 332
EOM.O2	Etat du Mali 6.50% 2017-2024		/		6 000
EOM.O3	ETAT DU MALI 6,50 % 2018-2025		/		9 800
EOM.O4	ETAT DU MALI 6,50% 2019-2027		/		10 000
EOM.O5	ETAT DU MALI 6,50% 2020-2028		/		10 060
EOM.O6	ETAT DU MALI 6,50% 2020-2027		/ 10,000	32	10 800
TPNE.O2	TRESOR PUBLIC DU NIGER 6,50% 2019 - 2026	2	10,000	1 935	10 700
TPNE.O3	TRESOR PUBLIC DU NIGER 6,5% 2020-2027		/ 10,500	135	10 500
TPCI.O59	TPCI 5,90% 2021-2031		/		10 000
TPCI.O60	TPCI 5,80% 2021-2028		/		10 000
TPCI.O61	TPCI 5,90% 2021-2031		/		10 000
TPCI.O62	TPCI 5,80 % 2021 -2028		/ 10,015	900	10 000
TPCI.O63	TPCI 5,90% 2021 -2031		/		10 000
TPNE.O1	TRESOR PUBLIC DU NIGER 6,50% 2019-2026	70	10,000	1 900	10 500
TPCI.O53	TPCI 5,80% 2020-2027		/		10 000
TPCI.O54	TPCI 5,90% 2020-2030		/		10 100
TPCI.O55	TPCI 5,80% 2020-2027		/ 10,500	990	10 500
TPCI.O56	TPCI 5,90% 2020-2030		/		10 300
TPCI.O57	TPCI 5,80% 2020-2027		/		10 000
TPCI.O58	TPCI 5,80% 2021-2028		/		9 925
TPCI.O47	TPCI 5,80% 2020 - 2027		/		10 000
TPCI.O48	TPCI 5,80% 2020- 2027		/ 10,000	25	10 000
TPCI.O49	TPCI 5,90% 2020- 2030		/		10 085
TPCI.O50	TPCI 5,90% 2020-2030		/		10 000
TPCI.O51	TPCI 5,80% 2020-2027		/		10 000
TPCI.O52	TPCI 5,90% 2020-2030		/		10 300
TPCI.O41	TPCI 5,80% 2020-2027		/		10 700
TPCI.O42	TPCI 5,90% 2020-2030		/		10 300
TPCI.O43	TPCI 5,90% 2020 - 2030		/ 10,500	980	10 500
TPCI.O44	TPCI 5,80% 2020 - 2027		/		10 000
TPCI.O45	TPCI 5,80% 2020 -2027		/		10 000
TPCI.O46	TPCI 5,90% 2020 - 2030		/		10 300
TPCI.O35	TPCI 5,75% 2019 -2026		/ 10,200	2	9 950
TPCI.O36	TPCI 5,75% 2019- 2026		/		10 000
TPCI.O37	TPCI 5,80% 2019-2026		/		10 000
TPCI.O38	TPCI 5,75% 2019-2026		/		10 000
TPCI.O39	TPCI 5,75% 2019 - 2026		/ 10,500	1 500	10 500
TPCI.O40	TPCI 5,75% 2019-2026		/		10 000
TPCI.O29	TPCI 6% 2018-2026		/		10 000
TPCI.O30	TPCI 5,95% 2018-2025		/		9 000
TPCI.O31	TPCI 5,75% 2019 - 2026		/		10 000
TPCI.O32	TPCI 2,23% 2019-2026		/		10 000
TPCI.O33	TPCI 5.75% 2019-2026		/ 10,400	1 910	10 400
TPCI.O34	TPCI 6% 2019-2029		/ 10,000	92	9 999

jeudi 26 août 2021

TPCI.O23	TPCI 5.90% 2016-2026			/			10 000
TPCI.O24	TPCI 6.25% 2017-2029			/			10 500
TPCI.O25	TPCI 5,95% 2017-2024 A			/			10 000
TPCI.O26	TPCI 5,95% 2017-2024 B			/			10 150
TPCI.O27	TPCI 6% 2017-2025			/			10 000
TPCI.O28	TPCI 6% 2018 - 2026			/	10,000	42	10 500
TPCI.O17	TPCI 3% 2014-2024			/			10 000
TPCI.O18	TPCI 5.85% 2014-2021			/			10 000
TPCI.O19	TPCI 5.99% 2015-2025			/			10 000
TPCI.O20	TPCI 5.85% 2015-2022			/			10 000
TPCI.O21	TPCI 6% 2016-2028			/	10,000	78	9 999
TPCI.O22	TPCI 5.90% 2016 - 2026			/			10 000
TPBF.O8	TPBF 6,50% 2019-2027	4	9,900	/			10 000
TPBF.O9	TPBF 6,50% 2019 - 2027			/			10 000
TPBJ.O1	TPBJ 6.50% 2017-2027			/			10 500
TPBJ.O2	TPBJ 6.50% 2018-2025			/			10 000
TPBJ.O3	TPBJ 6,50% 2020-2028			/			9 900
TPCI.O16	TPCI 6.55% 2014-2022			/			10 000
TPBF.O12	TPBF 6.50% 2021-2031			/	10,200	1 450	10 100
TPBF.O13	TPBF 6,50 % 2021 - 2031			/			10 001
TPBF.O4	TPBF 6.50% 2017-2027			/	10,000	38	10 000
TPBF.O5	TPBF 6,50% 2017-2024			/			10 500
TPBF.O6	TPBF 6.50% 2018-2025			/	10,500	978	10 500
TPBF.O7	TPBF 6,50% 2018- 2025			/			10 000
EOM.O7	ETAT DU MALI 6.50% 2021-2031			/	10,200	1 483	10 200
EOS.O5	ETAT SENEGAL 6.50% 2013-2023			/			10 000
EOS.O6	ETAT SENEGAL 6.50% 2014-2021			/			1 030
EOS.O7	ETAT SENEGAL 6.30% 2015-2025	24	10,000	/			10 500
TPBF.O10	TPBF 6,50% 2020 - 2028			/			10 000
TPBF.O11	TPBF 6,50 % 2020-2028			/	10,000	50	9 999
BIDC.O4	BIDC-EBID 6.10% 2017-2027			/			7 500
BIDC.O5	BIDC-EBID 6,40% 2019-2026			/	10,500	980	10 500
BIDC.O6	BIDC-EBID 6,50 % 2021-2028			/	10,500	1 440	10 200
BOAD.O12	BOAD 5.95% 2014-2021			/			10 050
CRRH.O1	CRRH-UEMOA 6.10% 2012-2022			/			9 925
CRRH.O2	CRRH-UEMOA 6.10% 2012-2024			/			10 000
CRRH.O9	CRRH-UEMOA 6.05% 2018-2033			/			8 333
CRRH.O3	CRRH-UEMOA 6% 2013-2023			/			10 000
CRRH.O4	CRRH-UEMOA 6% 2014-2024			/			9 975
CRRH.O5	CRRH-UEMOA 5.85% 2015-2025			/			10 000
CRRH.O6	CRRH-UEMOA 5.85% 2016-2026			/			10 000
CRRH.O7	CRRH-UEMOA 5.95% 2017-2029			/			7 083
CRRH.O8	CRRH-UEMOA 5.95% 2018-2030			/			7 898

SUKUK ET TITRES ASSIMILES

Symbole	Titre	Quantité résiduelle à l'achat	Cours Achat / Vente	Quantité résiduelle à la vente	Cours de Référence
SUKCI.S2	SUKUK CI 5.75% 2016-2023		/		10 400
SUKSN.S2	SUKUK SN 6% 2016-2026		/		10 400
SUKTG.S1	SUKUK TG 6.5% 2016-2026	2	10,200	/	10 300

CALENDRIER DES ASSEMBLEES GENERALES

ANNEE : 2021

Société	Nature	Date	Heure	Lieu
NSBC	Ordinaire	06/08/2021	10:00:00	Maison du Patronat Ivoirien (CGECI) sise à Abidjan Plateau, Avenue Lamblin
TOTAL SENEGAL S.A.	Mixte	30/06/2021	17:00:00	Lamantin Beach Hôtel et par VISIOCONFERENCE
BERNABE CI	Ordinaire	28/06/2021	10:00:00	Salle de conférence du Radisson Blu Hôtel situé près de l'Aéroport d'Abidjan
UNIWAX CI	Ordinaire	25/06/2021	09:00:00	Espace Latrille Events, sis à Abidjan Commune de Cocody, aux Deux-Plateaux (Carrefour Duncan)
TRACTAFRIC CI	Ordinaire	24/06/2021	10:00:00	Hôtel AZALAI sis Marcory, Bd VGE, en face de Cap Sud, à côté de la banque BGFI
FILTISAC CI	Ordinaire	24/06/2021	11:00:00	Espace Latrille Events, sis à Abidjan Commune de Cocody, aux Deux-Plateaux Boulevard Latrille
BOLLORE TRANSPORT & LOGISTICS	Ordinaire	24/06/2021	10:00:00	Salle Lougah François du palais de la culture sis à Treichville
SAFCA CI	Ordinaire	23/06/2021	10:00:00	Siège de la société, sis à Abidjan, 1, Rue des Carrossiers, Zone 3 C (Face SOCOCE Treichville)
SODECI	Ordinaire	22/06/2021	08:30:00	Visioconférence
TOTAL	Mixte	21/06/2021	10:00:00	Espace Latrille Events, sis à Abidjan Commune de Cocody, aux Deux-Plateaux Boulevard Latrille
CIE CI	Ordinaire	21/06/2021	08:30:00	Visioconférence
PALM CI	Ordinaire	18/06/2021	09:30:00	Visioconférence
ORAGROUP	Mixte	18/06/2021	10:00:00	Hôtel 2 Février, Lomé TOGO
SUCRIVOIRE	Ordinaire	17/06/2021	09:30:00	Visioconférence
BICI CI	Ordinaire	17/06/2021	10:00:00	Auditorium de la Maison des Entreprises (CGECI) sise au Plateau
SOGB	Ordinaire	17/06/2021	11:00:00	Immeuble CRRAE - UEMOA sis à Abidjan Plateau
NEI-CEDA CI	Ordinaire	16/06/2021	10:00:00	Hôtel TIAMA, Abidjan-Plateau
CFAO MOTORS CI	Ordinaire	15/06/2021	09:00:00	Siège social sis à Abidjan Treichville, 117, Boulevard de Marseille
SETAO CI	Ordinaire	15/06/2021	10:00:00	Hôtel TIAMA (salon EBENE), Abidjan-Plateau
SAPH CI	Ordinaire	14/06/2021	09:30:00	Visioconférence
NESTLE CI	Ordinaire	04/06/2021	10:00:00	Visioconférence
AIR LIQUIDE CI	Ordinaire	04/06/2021	09:00:00	Salle de conférence de la CRRAE-UMOA, à Abidjan
SITAB	Ordinaire	03/06/2021	10:00:00	SALLE JEWELS de la CGECI (Plateau)
SMB	Ordinaire	01/06/2021	09:30:00	Angle du Boulevard de la République et de l'Avenue Lamblin
ECOBANK TG	Mixte	27/05/2021	10:30:00	Visioconférence
SOLIBRA	Mixte	21/05/2021	09:00:00	Espace CRISTAL 8, rue du Chevalier de Clieu Zone 4 C « Salle PLATINIUM » ABIDJAN
SGB CI	Mixte	19/05/2021	09:00:00	Espace Latrille Events, sis à Abidjan Commune de Cocody, aux Deux-Plateaux Boulevard Latrille
SIB	Ordinaire	17/05/2021	09:00:00	Maison de l'Entreprise (siège du Patronat Ivoirien), Abidjan-Plateau à l'Angle du Boulevard de la République
SONATEL	Ordinaire	28/04/2021	10:00:00	Visioconférence
ONATEL BF	Ordinaire	27/04/2021	14:00:00	Hôtel SOPATEL SILMANDE, OUAGADOUGOU-BURKINA FASO
UNILEVER CI	Mixte	19/04/2021	08:00:00	Visioconférence
BANK OF AFRICA ML	Mixte	16/04/2021	09:30:00	Siège de la banque
BANK OF AFRICA SN	Ordinaire	16/04/2021	09:30:00	Immeuble Elan II au 2ème Etage, Almadies, Zone 12, Route de Ngor à Dakar
BANK OF AFRICA CI	Ordinaire	15/04/2021	10:00:00	Salle Jewels du Patronat Ivoirien (CGECI) sis à Abidjan Plateau, immeuble MDE
ECOBANK CI	Mixte	08/04/2021	10:00:00	Hôtel Radisson Blu, sis à Abidjan Port Bouët, route de l'aéroport international Felix Houphouët Boigny
BANK OF AFRICA BN	Ordinaire	08/04/2021	10:00:00	Hôtel GOLDEN TULIP à Cotonou
CORIS BANK INTERNATIONAL	Mixte	08/04/2021	09:00:00	Hôtel SOPATEL Silmandé SA, à Ouagadougou
BANK OF AFRICA NG	Ordinaire	07/04/2021	10:00:00	Centre de Formation de la BOA NIGER (BOA-Siège)
BANK OF AFRICA BF	Mixte	01/04/2021	10:00:00	Salle WANGO de LAICO HOTEL OUAGA 2000
SICABLE	Ordinaire	30/03/2021	10:00:00	L'hôtel TIAMA, à ABIDJAN
BANK OF AFRICA SN	Ordinaire	26/03/2021	09:30:00	Immeuble Elan II au 2ème Etage, Almadies, Zone 12, Route de Ngor à Dakar

L'actualité de la BRVM sur nos plateformes digitales

Infos BRVM

Pour recevoir les informations boursières par SMS, souscrivez :



Côte d'Ivoire : *430#
Bénin : *430*15#



Côte d'Ivoire : #139#
Burkina Faso : *310#



Côte d'Ivoire : *431#
Niger : *512*9#
Togo : *310#

Site web

www.brvm.org



Application Mobile

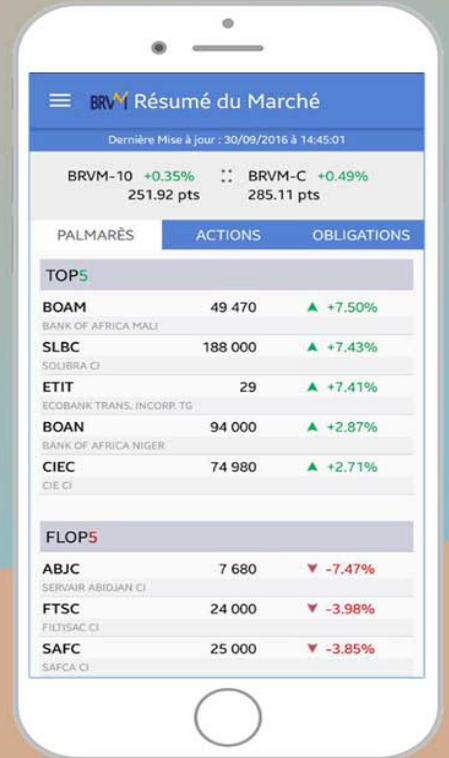

Disponible sur
 Google play
 Disponible sur
App Store

Nous suivre sur :

