

<b>BRVM COMPOSITE</b>	<b>198,72</b>
Variation Jour	0,49 %
Variation annuelle	-2,21 %

<b>BRVM 30</b>	<b>99,71</b>
Variation Jour	0,65 %
Variation annuelle	-0,29 %

<b>BRVM PRESTIGE</b>	<b>103,04</b>
Variation Jour	0,42 %
Variation annuelle	3,04 %

Evolution des indices

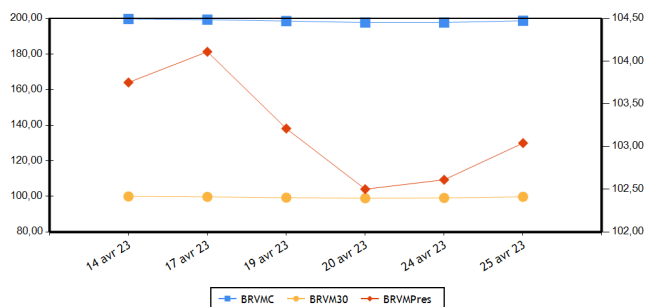

Volumes et valeurs transigés

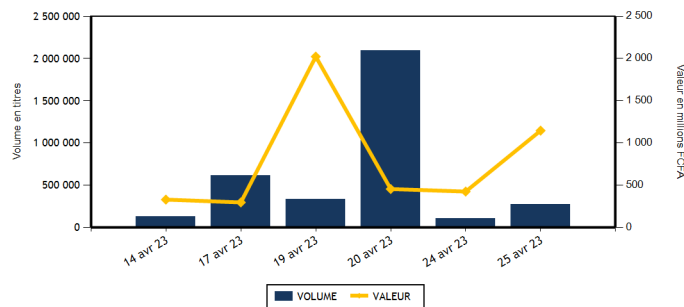

Actions	Niveau	Evol. Jour
Capitalisation boursière (FCFA)(Actions & Droits)	7 392 799 574 131	0,49 %
Volume échangé (Actions & Droits)	210 100	109,02 %
Valeur transigée (FCFA) (Actions & Droits)	536 027 576	29,19 %
Nombre de titres transigés	40	0,00 %
Nombre de titres en hausse	16	128,57 %
Nombre de titres en baisse	11	-31,25 %
Nombre de titres inchangés	13	-23,53 %

Obligations	Niveau	Evol. Jour
Capitalisation boursière (FCFA)	9 964 151 360 560	0,19 %
Volume échangé	62 738	3 493,24 %
Valeur transigée (FCFA)	610 211 079	6 133,97 %
Nombre de titres transigés	14	250,00 %
Nombre de titres en hausse	0	-100,00 %
Nombre de titres en baisse	4	
Nombre de titres inchangés	10	233,33 %

**PLUS FORTES HAUSSES**

Titres	Cours	Evol. Jour	Evol. annuelle
NSIA BANQUE COTE D'IVOIRE (NSBC)	4 995	6,16 %	-16,40 %
TRACTAFRIC MOTORS CI (PRSC)	3 000	5,82 %	-6,10 %
TOTAL SN (TTLS)	2 720	4,62 %	7,30 %
TOTAL CI (TTLC)	2 195	4,52 %	15,83 %
NESTLE CI (NTLC)	6 990	3,56 %	-15,22 %

**PLUS FORTES BAISES**

Titres	Cours	Evol. Jour	Evol. annuelle
SOLIBRA CI (SLBC)	70 210	-7,50 %	-15,66 %
SUCRIVOIRE (SCRC)	650	-6,47 %	-29,73 %
ONATEL BF (ONTBF)	3 000	-1,96 %	-6,25 %
BANK OF AFRICA ML (BOAM)	1 200	-1,23 %	-14,29 %
BANK OF AFRICA CI (BOAC)	5 095	-1,07 %	37,70 %

**INDICES PAR COMPARTIMENT**

Base = 100 au 02 janvier 2023	Nombre de sociétés	Valeur	Evol. Jour	Evol. annuelle	Volume	Valeur	PER moyen
BRVM-PRESTIGE	10	103,04	0,42 %	3,04 %	145 489	276 627 846	6,54
BRVM-PRINCIPAL	36	93,44	0,64 %	-6,56 %	64 611	259 399 730	8,46

**INDICES SECTORIELS**

Base = 100 au 14 juin 1999	Nombre de sociétés	Valeur	Evol. Jour	Evol. annuelle	Volume	Valeur	PER moyen
BRVM - INDUSTRIE	11	94,66	-0,74 %	-9,17 %	23 276	128 847 535	8,47
BRVM - SERVICES PUBLICS	5	476,28	0,35 %	-2,64 %	16 415	168 575 505	9,11
BRVM - FINANCES	15	75,60	0,51 %	0,12 %	145 621	137 541 996	6,20
BRVM - TRANSPORT	2	341,70	0,35 %	0,00 %	320	445 475	5,45
BRVM - AGRICULTURE	5	276,99	0,53 %	-2,32 %	13 935	83 166 960	5,29
BRVM - DISTRIBUTION	7	348,04	2,99 %	-2,93 %	10 533	17 450 105	14,52
BRVM - AUTRES SECTEURS	1	1 449,81	0,00 %	23,68 %	0	0	14,11

Indicateurs	BRVM COMPOSITE
PER moyen du marché	7,47
Taux de rendement moyen du marché	7,76
Taux de rentabilité moyen du marché	9,00
Nombre de sociétés cotées	46
Nombre de lignes obligataires	121
Volume moyen annuel par séance	642 569,00
Valeur moyenne annuelle par séance	1 008 301 096,42

Indicateurs	BRVM COMPOSITE
Ratio moyen de liquidité	4,81
Ratio moyen de satisfaction	20,90
Ratio moyen de tendance	434,41
Ratio moyen de couverture	23,02
Taux de rotation moyen du marché	0,02
Prime de risque du marché	7,48
Nombre de SGI participantes	32

**Définitions**

Volume moyen annuel par séance = Volume annuel échangé / nombre de séances  
 Valeur moyenne annuelle par séance = Valeur annuelle échangée / nombre de séances  
 Ratio moyen de liquidité = Moyenne des ratios de liquidité (Titres échangés / Volume des ordres de vente)  
 Ratio moyen de satisfaction = Moyenne des ratios de satisfaction (Titres échangés / Volume des ordres d'achat)  
 Ratio moyen de tendance = Moyenne des ratios de tendance (Volume des ordres d'achat / Volume des ordres de vente)  
 Ratio moyen de couverture = Moyenne des ratios de couverture (Volume des ordres de vente / Volume des ordres d'achat)  
 Taux moyen de rotation = Taux moyen des taux de rotation des actions cotées (volume transigé/capital flottante)  
 PER moyen du marché = moyenne des PER des actions cotées ayant un PER positif  
 Taux de rendement moyen = moyenne des taux de rendement des actions cotées ayant distribué un dividende  
 Taux de rentabilité moyen = moyenne des taux de rentabilité des actions cotées  
 Prime de risque du marché = (1 / le PER moyen du marché) - le taux de référence actuel des emprunts d'Etat

BOURSE REGIONALE DES VALEURS MOBILIERES  
 Siège Social : Abidjan - Côte d'Ivoire, 18 av. Joseph Anoma  
 Adresse : 01 BP 3802 Abidjan 01  
 Tel : +225 20 31 55 50 / +225 20 32 66 85  
 Fax : +225 20 32 66 84  
 E-mail : brvm@brvm.org Site web : www.brvm.org



**MARCHE DES ACTIONS**

Sect. Act. (*)	Symbole	Titre	Cours Précédent	Cours du jour		Variation jour	Séance de cotation		Cours Référence	Variation de l'année précédente	Dernier dividende payé		Rdt. Net	PER	
				Ouv.	Clôt.		Volume	Valeur			Montant net	Date			
<b>COMPARTIMENT PRESTIGE</b>			<b>103,04</b>	<b>points</b>		<b>0,42 %</b>									
AGR	PALC	PALM CI	10 990	11 000	10 980	-0,09 %	1 571	17 250 535	10 980	5,73 %	1 236,34	31-août-22	11,26 %	4,07	
AGR	SPHC	SAPH CI	4 550	4 405	4 580	0,66 %	1 919	8 593 505	4 580	-8,31 %	365,40	4-août-22	7,98 %	5,64	
DIS	TTLC	TOTAL CI	2 100	2 100	2 195	4,52 %	604	1 276 650	2 195	15,83 %	159,29	25-août-22	7,26 %	12,40	
DIS	TTLS	TOTAL SN	2 600	2 550	2 720	4,62 %	2 749	7 152 760	2 720	7,30 %	187,30	22-juil.-22	6,89 %	18,88	
FIN	ETIT	ECOBANK TRANS. INCORP. TG	18	17	18	0,00 %	111 273	1 907 946	18	-5,26 %	0,90	20-juin-22	5,00 %	1,42	
FIN	SGBC	SOCIETE GENERALE COTE D'IVOIRE	14 000	13 995	13 900	-0,71 %	263	3 665 575	13 900	19,78 %	1 004,93	10-juin-22	7,23 %	5,80	
IND	NTLC	NESTLE CI	6 750	6 700	6 990	3,56 %	17 613	118 578 820	6 990	-15,22 %	856,80	2-août-22	12,26 %	9,28	
IND	SMBC	SMB CI	7 500	7 500	7 500	0,00 %	10	75 000	7 500	10,29 %	720,00	24-août-22	9,60 %	6,22	
SPU	ONTBF	ONATEL BF	3 060	3 050	3 000	-1,96 %	2 591	7 791 110	3 000	-6,25 %	416,58	15-juin-22	13,89 %	9,12	
SPU	SNTS	SONATEL SN	15 985	16 000	16 000	0,09 %	6 896	110 335 945	16 000	5,26 %	1 400,00	18-mai-22	8,75 %	5,74	
<b>TOTAL</b>							<b>145 489</b>	<b>276 627 846</b>							

<b>COMPARTIMENT PRINCIPAL</b>			<b>93,44</b>	<b>points</b>		<b>0,64 %</b>									
AGR	SCRC	SUCRIVOIRE	695	695	650	-6,47 %	24	16 500	650	-29,73 %	40,50	20-août-21	6,23 %		
AGR	SICC	SICOR CI	6 365	NC	NC	0,00 %			6 365	17,76 %	1 919,00	25-sept.-00		3,86	
AGR	SOGC	SOGB CI	5 380	5 380	5 495	2,14 %	10 421	57 306 420	5 495	-3,09 %	541,81	21-juil.-22	9,86 %	7,58	
AUT	STAC	SETAO CI	1 175	NC	NC	0,00 %			1 175	23,68 %	66,15	18-juil.-22	5,63 %	14,11	
DIS	ABJC	SERVAIR ABIDJAN CI	1 245	1 265	1 250	0,40 %	492	620 000	1 250	-3,47 %	57,73	24-août-22	4,62 %	14,31	
DIS	BNBC	BERNABE CI	2 000	2 000	2 000	0,00 %	1 000	2 000 000	2 000	0,00 %	45,00	19-juil.-19		7,32	
DIS	CFAC	CFAO MOTORS CI	740	750	750	1,35 %	2 095	1 571 250	750	-19,35 %	69,47	2-août-22	9,26 %	20,27	
DIS	PRSC	TRACTAFRIC MOTORS CI	2 835	2 835	3 000	5,82 %	1 082	3 070 605	3 000	-6,10 %	175,86	30-août-22	5,86 %	10,02	
DIS	SHEC	VIVO ENERGY CI	690	695	690	0,00 %	2 511	1 758 840	690	-8,00 %	29,00	28-oct.-22	4,20 %	18,42	
FIN	BICC	BICI CI	6 400	6 400	6 400	0,00 %	5	32 000	6 400	-6,57 %	518,00	15-juil.-22	8,09 %	11,11	
FIN	BOAB	BANK OF AFRICA BN	6 195	6 195	6 250	0,89 %	4 578	28 582 385	6 250	5,04 %	546,00	25-mai-22	8,74 %	6,62	
FIN	BOABF	BANK OF AFRICA BF	5 700	5 700	5 700	0,00 %	1 762	10 046 740	5 700	9,62 %	448,00	4-mai-22	7,86 %	4,92	
FIN	BOAC	BANK OF AFRICA CI (d)	5 150	5 145	5 095	-1,07 %	6 010	30 655 730	4 555	37,70 %	540,00	28-avr.-23	10,60 %	5,08	
FIN	BOAM	BANK OF AFRICA ML	1 215	1 215	1 200	-1,23 %	6 181	7 437 320	1 200	-14,29 %	271,00	15-mai-19		8,93	
FIN	BOAN	BANK OF AFRICA NG	6 050	6 000	6 050	0,00 %	305	1 823 235	6 050	4,58 %	567,30	12-mai-22	9,38 %	7,76	
FIN	BOAS	BANK OF AFRICA SENEGAL	2 390	2 390	2 390	0,00 %	10 043	22 365 475	2 390	-2,45 %	161,01	1-juin-21	6,74 %	3,68	
FIN	CBIBF	CORIS BANK INTERNATIONAL	7 980	7 980	7 975	-0,06 %	1 938	15 479 105	7 975	-4,95 %	448,00	6-juil.-22	5,62 %	5,48	
FIN	ECOC	ECOBANK COTE D'IVOIRE	5 200	5 200	5 380	3,46 %	732	3 830 020	5 380	8,80 %	420,30	29-avr.-22	7,81 %	6,64	
FIN	NSBC	NSIA BANQUE COTE D'IVOIRE	4 705	4 705	4 995	6,16 %	317	1 523 990	4 995	-16,40 %	77,69	27-juil.-20	1,56 %	3,82	
FIN	ORGT	ORAGROUP TOGO	2 700	2 650	2 700	0,00 %	220	584 000	2 700	-31,21 %	59,52	17-juil.-20	2,20 %	9,47	
FIN	SAFC	SAFCA CI	950	NC	NC	0,00 %			950	7,95 %	23,04	29-juil.-11			
FIN	SIBC	SOCIETE IVOIRIENNE DE BANQUE	4 840	4 830	4 820	-0,41 %	1 994	9 608 475	4 820	5,13 %	405,00	30-juin-22	8,40 %	6,01	
IND	CABC	SICABLE CI	985	995	985	0,00 %	2 157	2 145 995	985	-15,81 %	69,00	2-août-22	7,01 %	5,42	
IND	FTSC	FILTISAC CI	1 185	1 185	1 185	0,00 %	70	82 950	1 185	-25,94 %	235,00	30-juil.-21	19,83 %		
IND	NEIC	NEI-CEDA CI	670	670	670	0,00 %	200	134 000	670	-16,25 %	9,00	28-juin-01		8,73	
IND	SEMC	CROWN SIEM CI	685	NC	NC	0,00 %			685	0,74 %	14,40	28-déc.-21	2,10 %	7,24	
IND	SIVC	AIR LIQUIDE CI	625	605	620	-0,80 %	707	427 810	620	-8,15 %	63,00	29-sept.-17			
IND	SLBC	SOLIBRA CI	75 900	70 210	70 210	-7,50 %	40	2 808 400	70 210	-15,66 %	4 050,00	12-août-22	5,77 %	5,25	

IND	STBC	SITAB CI	6 670	6 600	6 650	-0,30 %	464	3 063 600	6 650	-2,92 %	445,12	21-juil.-22	6,69 %	12,57
IND	UNLC	UNILEVER CI	6 800	NC	NC	0,00 %			6 800	-3,20 %	1 233,00	9-juil.-12		10,25
IND	UNXC	UNIWAX CI	755	760	760	0,66 %	2 015	1 530 960	760	-1,30 %	60,75	29-juil.-22	7,99 %	11,26
SPU	CIEC	CIE CI	2 100	2 100	2 100	0,00 %	1 519	3 185 800	2 100	5,53 %	153,16	25-juil.-22	7,29 %	12,05
SPU	ORAC	ORANGE COTE D'IVOIRE	9 050	9 000	9 145	1,05 %	4 897	44 668 105	9 145	-10,43 %				8,98
SPU	SDCC	SODE CI	5 145	5 145	5 150	0,10 %	512	2 594 545	5 150	-5,76 %	432,00	21-oct.-22	8,39 %	9,65
TRP	SDSC	BOLLORE	1 390	1 390	1 395	0,36 %	320	445 475	1 395	0,00 %	130,00	23-juin-22	9,32 %	5,45
TRP	SVOC	MOVIS CI	2 395	SP	SP	0,00 %			2 395	0,00 %	270,00	5-juil.-99		
<b>TOTAL</b>							64 611	259 399 730						

**TOTAL**
**TOTAL - Marché des actions**

210 100 536 027 576

Secteurs d'activités (\*) : AGR = Agriculture, AUT = Autres Secteurs, DIS = Distribution, FIN = Finances, IND = Industrie, TRP = Transport, SPU = Services Publics

**MARCHE DES DROITS**

Symbole	Titre	Cours Précédent	Cours du jour		Variation jour	Séance de cotation		Cours Référence	Variation depuis l'origine	Parité	Periode de négociation	
			Ouv.	Clôt.		Volume	Valeur				Début	fin

**TOTAL**
**TOTAL - Marché des droits**
**Légende:**

(d) Ex-dividende (V) Variation par rapport au cours de référence

Cours du jour: Ouv.: Ouverture Clôt.: Clôture Moy.: Moyen

Mentions : NC: Non Coté Ex-c: Ex-coupon Ex-d: Ex-droit SP: Suspendu Val-T: Valeur Théorique

PER = Cours / BNPA selon les données disponibles Rdt. Net: Rendement net (DNPA / Cours)

Comp.: 1 - Premier Compartiment 2 - Second Compartiment 3 - Compartiment de croissance

Ratio de liquidité = Titres échangés / Volume des ordres de vente

: Progression de l'indice sectoriel : Stabilité de l'indice sectoriel : Recul de l'indice sectoriel

**MARCHE DES OBLIGATIONS**

Symbole	Titre	Valeur nominale	Cours Précédent	Cours du jour	Cours Référence	Séance de cotation	Coupon couru	Coupon d'intérêt	Période	Montant net	Eché.	Type Amort
						Volume	Valeur					
<b>OBLIGATIONS D'ETAT</b>												
EOM.01	ETAT DU MALI 6.20% 2016-2023	1 665	1 665	1 665	1 665	600	999 000	95,31	A	103,23	23-mai-23	ACD
EOM.010	ETAT DU MALI 6,20 % 2022-2029	10 000	10 000	NC	10 000			232,71	A	620,00	9-déc.-23	ACD
EOM.02	Etat du Mali 6.50% 2017-2024	2 000	2 000	NC	2 000			1,78	A	130,00	20-avr.-24	AC
EOM.03	ETAT DU MALI 6,50 % 2018-2025	6 000	6 000	6 000	6 000	33	198 000	287,78	A	520,00	5-oct.-23	AC
EOM.04	ETAT DU MALI 6,50% 2019-2027	10 000	10 000	NC	10 000			511,10	A	650,00	12-juil.-23	AC
EOM.05	ETAT DU MALI 6,50% 2020-2028	10 000	10 000	NC	10 000			51,50	A	650,00	27-mars-24	ACD
EOM.06	ETAT DU MALI 6,50% 2020-2027	10 000	9 990	NC	9 990			260,00	A	650,00	30-nov.-23	AC
EOM.07	ETAT DU MALI 6.50% 2021-2031	10 000	10 000	9 999	9 999	910	9 099 090	15,98	A	650,00	16-avr.-24	AC
EOM.08	ETAT DU MALI 6,20 % 2022-2032	10 000	10 250	NC	10 250			390,68	A	620,00	7-sept.-23	ACD
EOM.09	ETAT DU MALI 6,30% 2022-2032	10 000	10 000	NC	10 000			236,47	A	630,00	9-déc.-23	ACD
EOS.05	ETAT SENEGAL 6.50% 2013-2023	10 000	10 195	NC	10 195			154,42	S	325,00	29-juil.-23	ACD
EOS.07	ETAT SENEGAL 6.30% 2015-2025	10 000	10 500	NC	10 500			260,63	S	312,41	25-mai-23	ACD
EOS.08	ETAT DU SENEGAL 5,95% 2022-2034	10 000	10 000	NC	10 000			190,73	A	595,00	29-déc.-23	ACD
TPBF.010	TPBF 6,50% 2020 - 2028	8 333	8 667	NC	8 666.67			52,99	S	270,83	20-sept.-23	ACD
TPBF.011	TPBF 6,50 % 2020-2028	9 167	9 167	NC	9 167			174,48	S	297,93	9-juil.-23	ACD
TPBF.012	TPBF 6.50% 2021-2031	10 000	10 700	NC	10 700			54,76	S	325,00	25-sept.-23	ACD
TPBF.013	TPBF 6,50 % 2021 - 2031	10 000	10 200	10 200	10 200	5	51 000	195,72	S	325,00	6-juil.-23	ACD
TPBF.014	TPBF 6,30% 2022-2034	10 000	10 000	NC	10 000			94,16	S	315,00	1-sept.-23	ACD
TPBF.015	ETAT DU BURKINA 6,30 % 2022-2	10 000	10 000	NC	10 000			280,19	S	315,00	15-mai-23	ACD
TPBF.016	ETAT DU BURKINA 6% 2023-2028	10 000	10 000	NC	10 000			174,03	S	300,00	10-juil.-23	ACD
TPBF.04	TPBF 6.50% 2017-2027	10 000	10 000	NC	10 000			149,59	S	322,33	31-juil.-23	ACD
TPBF.05	TPBF 6,50% 2017-2024	10 000	10 000	NC	10 000			208,93	S	325,00	29-juin-23	ACD
TPBF.06	TPBF 6.50% 2018-2025	10 000	10 800	NC	10 800			251,10	S	324,11	5-juin-23	ACD
TPBF.07	TPBF 6,50% 2018- 2025	10 000	9 990	NC	9 990			289,09	S	325,00	15-mai-23	AC
TPBF.08	TPBF 6,50% 2019-2027	10 000	10 000	NC	10 000			302,74	S	322,33	6-mai-23	ACD
TPBF.09	TPBF 6,50% 2019 - 2027	10 000	10 000	NC	10 000			30,19	S	325,00	8-oct.-23	ACD
TPBJ.03	TPBJ 6,50% 2020-2028	10 000	10 000	10 000	10 000	26	260 000	432,74	A	650,00	25-août-23	AC
TPBJ.04	TPBJ 5,50 % 2022-2037	10 000	10 000	NC	10 000			82,65	A	550,00	1-mars-24	AC
TPBJ.05	TPBJ 5,85 % 2022-2042	10 000	9 999	NC	9 999			87,91	A	585,00	1-mars-24	ACD
TPBJ.06	TPBJ 5,75% 2022-2037	10 000	10 000	NC	10 000			426,92	A	575,00	28-juil.-23	ACD
TPCI.017	TPCI 3% 2014-2024	10 000	10 000	NC	10 000			104,67	S	150,00	19-juin-23	ACD
TPCI.019	TPCI 5.99% 2015-2025	10 000	10 350	NC	10 350			567,82	A	599,00	14-mai-23	ACD
TPCI.021	TPCI 6% 2016-2028	10 000	10 000	NC	10 000			27,87	A	600,00	8-avr.-24	ACD
TPCI.022	TPCI 5.90% 2016 - 2026	10 000	9 800	NC	9 800			507,56	A	590,00	15-juin-23	ACD
TPCI.023	TPCI 5.90% 2016-2026	10 000	10 215	NC	10 215			257,01	A	590,00	17-nov.-23	ACD
TPCI.024	TPCI 6.25% 2017-2029	10 000	10 000	NC	10 000			42,69	S	312,50	30-sept.-23	ACD
TPCI.025	TPCI 5,95% 2017-2024 A	10 000	9 975	NC	9 975			1,63	S	297,50	24-oct.-23	ACD
TPCI.026	TPCI 5,95% 2017-2024 B	10 000	9 975	NC	9 975			272,85	S	297,50	10-mai-23	ACD
TPCI.027	TPCI 6% 2017-2025	10 000	10 250	NC	10 250			192,86	S	300,00	29-juin-23	ACD
TPCI.028	TPCI 6% 2018 - 2026	10 000	10 100	NC	10 100			437,26	A	600,00	2-août-23	ACD
TPCI.029	TPCI 6% 2018-2026	10 000	10 000	9 800	9 800	60 000	588 000 000	309,04	A	600,00	19-oct.-23	ACD
TPCI.030	TPCI 5,95% 2018-2025	6 000	5 985	NC	5 985			130,08	S	178,01	13-juin-23	ACD
TPCI.031	TPCI 5,75% 2019 - 2026	10 000	10 230	NC	10 230			486,78	A	575,00	20-juin-23	ACD
TPCI.032	TPCI 2,23% 2019-2026	10 000		NC				188,79	A	223,00	20-juin-23	ACD
TPCI.033	TPCI 5.75% 2019-2026	6 000	6 480	NC	6 480			33,93	A	345,00	20-mars-24	ACD
TPCI.034	TPCI 6% 2019-2029	7 500	7 500	NC	7 500			44,26	A	450,00	20-mars-24	ACD
TPCI.035	TPCI 5,75% 2019 - 2026	10 000	10 250	NC	10 250			453,70	A	575,00	11-juil.-23	ACD
TPCI.036	TPCI 5,75% 2019- 2026	10 000	10 035	NC	10 035			389,11	A	575,00	21-août-23	ACD
TPCI.037	TPCI 5,80% 2019-2026	8 000	7 760	NC	7 760			180,52	A	464,00	4-déc.-23	ACD
TPCI.038	TPCI 5,75% 2019-2026	8 000	8 080	NC	8 080			178,96	A	460,00	4-déc.-23	ACD
TPCI.039	TPCI 5,75% 2019 - 2026	8 000	8 560	NC	8 560			239,45	A	460,00	17-oct.-23	ACD
TPCI.040	TPCI 5,75% 2019-2026	8 000	8 160	NC	8 160			132,33	A	460,00	10-janv.-24	ACD
TPCI.041	TPCI 5,80% 2020-2027	10 000	10 750	NC	10 750			88,74	A	580,00	29-févr.-24	ACD
TPCI.042	TPCI 5,90% 2020-2030	10 000	10 200	NC	10 200			90,27	A	590,00	29-févr.-24	ACD
TPCI.043	TPCI 5,90% 2020 - 2030	10 000	10 000	NC	10 000			3,22	A	590,00	23-avr.-24	ACD
TPCI.044	TPCI 5,80% 2020 - 2027	10 000	10 095	NC	10 095			3,17	A	580,00	23-avr.-24	ACD
TPCI.045	TPCI 5,80% 2020 - 2027	10 000	10 000	NC	10 000			497,37	A	580,00	16-juin-23	ACD
TPCI.046	TPCI 5,90% 2020 - 2030	10 000	10 200	NC	10 200			505,95	A	590,00	16-juin-23	ACD
TPCI.047	TPCI 5,80% 2020 - 2027	10 000	10 250	NC	10 250			497,37	A	580,00	16-juin-23	ACD
TPCI.048	TPCI 5,80% 2020- 2027	10 000	9 900	NC	9 900			429,04	A	580,00	29-juil.-23	ACD
TPCI.049	TPCI 5,90% 2020- 2030	10 000	10 085	NC	10 085			436,44	A	590,00	29-juil.-23	ACD

TPCI.050	TPCI 5,90% 2020-2030	10 000	10 000	NC	10 000			387,95	A	590,00	28-août-23	ACD
TPCI.051	TPCI 5,80% 2020-2027	10 000	10 000	NC	10 000			325,75	A	580,00	2-oct.-23	ACD
TPCI.052	TPCI 5,90 % 2020-2030	10 000	10 300	NC	10 300			331,37	A	590,00	2-oct.-23	ACD
TPCI.053	TPCI 5,80% 2020-2027	10 000	10 600	NC	10 600			284,44	A	580,00	28-oct.-23	ACD
TPCI.054	TPCI 5,90% 2020-2030	10 000	10 000	NC	10 000			289,34	A	590,00	28-oct.-23	ACD
TPCI.055	TPCI 5,80% 2020 -2027	10 000	10 500	NC	10 500			193,86	A	580,00	24-déc.-23	ACD
TPCI.056	TPCI 5,90% 2020- 2030	10 000	10 800	NC	10 800			197,21	A	590,00	24-déc.-23	ACD
TPCI.057	TPCI 5,80% 2020-2027	10 000	10 000	NC	10 000			247,89	A	580,00	20-nov.-23	ACD
TPCI.058	TPCI 5,80% 2021-2028	10 000	10 100	NC	10 100			74,48	A	580,00	9-mars-24	ACD
TPCI.059	TPCI 5,90% 2021-2031	10 000	10 350	NC	10 350			75,77	A	590,00	9-mars-24	ACD
TPCI.060	TPCI 5,80% 2021-2028	10 000	10 050	NC	10 050			551,40	A	580,00	13-mai-23	ACD
TPCI.061	TPCI 5,90% 2021-2031	10 000	10 050	NC	10 050			560,90	A	590,00	13-mai-23	ACD
TPCI.062	TPCI 5,80 % 2021 -2028	10 000	10 800	NC	10 800			475,12	A	580,00	30-juin-23	ACD
TPCI.063	TPCI 5,90% 2021 -2031	10 000	10 000	NC	10 000			483,32	A	590,00	30-juin-23	ACD
TPCI.064	TPCI 5,80 % 2021 - 2028	10 000	10 180	NC	10 180			400,44	A	580,00	16-août-23	ACD
TPCI.065	TPCI 5,90% 2021-2031	10 000	10 700	NC	10 700			334,60	A	590,00	30-sept.-23	ACD
TPCI.066	TPCI 5,90% 2021-2031	10 000	9 950	NC	9 950			276,41	A	590,00	5-nov.-23	ACD
TPCI.067	TPCI 5,90 % 2021-2036	10 000	10 400	NC	10 400			210,14	A	590,00	16-déc.-23	ACD
TPCI.068	TPCI 5,90 % 2022-2037	10 000	10 000	10 000	10 000	59	590 000	134,16	A	590,00	1-févr.-24	ACD
TPCI.069	TPCI 5,75 % 2022-2037	10 000	10 000	NC	10 000			53,42	A	575,00	22-mars-24	ACD
TPCI.070	TPCI 5,75 % 2022-2037	10 000	10 000	NC	10 000			568,70	A	575,00	29-avr.-23	ACD
TPCI.071	TPCI 5,65% 2022-2032	10 000	10 075	NC	10 075			486,05	A	565,00	15-juin-23	ACD
TPCI.072	TPCI 5,65% 2022-2029	10 000	10 000	NC	10 000			417,95	A	565,00	29-juil.-23	ACD
TPCI.073	TPCI 5,75% 2022-2032	10 000	10 000	NC	10 000			425,34	A	575,00	29-juil.-23	ACD
TPCI.074	TPCI 5,85% 2022-2042	10 000	10 000	NC	10 000			432,74	A	585,00	29-juil.-23	ACD
TPCI.075	TPCI 5,65% 2022-2029	10 000	10 000	NC	10 000			309,59	A	565,00	7-oct.-23	ACD
TPCI.076	TPCI 5,75% 2022-2032	10 000	10 000	NC	10 000			315,07	A	575,00	7-oct.-23	ACD
TPCI.077	TPCI (TAUX DE BASE + SPREAD) % 2022-2029	10 000	10 000	NC	10 000			104,66	T	127,60	11-mai-23	ACD
TPCI.078	TPCI 5,65% 2022-2029	10 000	10 000	NC	10 000			205,88	A	565,00	13-déc.-23	ACD
TPNE.01	TRESOR PUBLIC DU NIGER 6,50% 2019-2026	10 000	10 000	9 999	9 999	6	59 994	49,73	A	650,00	28-mars-24	ACD
TPNE.02	TRESOR PUBLIC DU NIGER 6,50% 2019 - 2026	10 000	10 000	10 000	10 000	19	190 000	475,48	A	650,00	1-août-23	ACD
TPNE.03	TRESOR PUBLIC DU NIGER 6,5% 2020-2027	10 000	10 800	NC	10 800			477,26	A	650,00	31-juil.-23	ACD
TPNE.04	TRESOR PUBLIC DU NIGER 6,30% 2021-2031	10 000	10 500	NC	10 500			421,15	A	630,00	24-août-23	ACD
TPNE.05	TPNE 6,15 % 2022-2034	10 000	10 550	NC	10 550			549,29	A	615,00	3-juin-23	ACD
TPNE.06	TRESOR PUBLIC DU NIGER 6,15% 2022 - 2034	10 000	10 000	NC	10 000			222,41	A	615,00	14-déc.-23	ACD
TPTG.02	TPTG 6% 2022-2037	10 000	10 000	NC	10 000			263,01	A	600,00	16-nov.-23	ACD
<b>TOTAL</b>						61 658	599 447 084					

**OBLIGATIONS REGIONALES**

BIDC.04	BIDC-EBID 6.10% 2017-2027	6 250	6 250	NC	6 250			326,93	A	381,25	16-juin-23	ACD
BIDC.05	BIDC-EBID 6,40% 2019-2026	10 000	10 500	NC	10 500			182,10	S	320,00	12-juil.-23	ACD
BIDC.06	BIDC-EBID 6,50 % 2021-2028	10 000	10 000	10 000	10 000	140	1 400 000	281,37	S	322,33	18-mai-23	ACD
BIDC.07	BIDC-EBID 5,90% 2022-2029	10 000	10 300	10 300	10 300	20	201 500	221,45	S	294,19	9-juin-23	ACD
CRRH.010	CRRH-UEMOA 6,10% 2022-2037	10 000		10 000	10 000	100	1 000 000	272,98	S	610,00	3-août-23	AC
CRRH.02	CRRH-UEMOA 6.10% 2012-2024	10 000	10 000	NC	10 000			165,14	S	305,00	17-juil.-23	AC
CRRH.03	CRRH-UEMOA 6% 2013-2023	10 000	10 000	NC	10 000			298,35	S	300,00	26-avr.-23	AC
CRRH.04	CRRH-UEMOA 6% 2014-2024	10 000	10 000	NC	10 000			191,21	S	300,00	30-juin-23	AC
CRRH.05	CRRH-UEMOA 5.85% 2015-2025	10 000	10 000	NC	10 000			177,88	S	290,06	4-juil.-23	AC
CRRH.06	CRRH-UEMOA 5.85% 2016-2026	10 000	10 230	NC	10 230			180,99	S	292,50	3-juil.-23	ACD
CRRH.07	CRRH-UEMOA 5.95% 2017-2029	5 833	5 833	NC	5 833			163,34	S	185,94	17-mai-23	AC
CRRH.08	CRRH-UEMOA 5.95% 2018-2030	6 667	6 667	NC	6 666.67			136,22	S	198,33	21-juin-23	AC
CRRH.09	CRRH-UEMOA 6.05% 2018-2033	7 333	7 333	NC	7 333			152,36	S	221,83	21-juin-23	AC
<b>TOTAL</b>						260	2 601 500					

**OBLIGATIONS PRIVEES**

Code	Titre	Montant	Montant	Montant	Montant	Montant	Montant	Montant	Montant	Montant	Date	Statut
BHSN.O1	DIASPORA BONDS BHS 6,25% 2019-	10 000	10 750	9 995	9 995	501	5 007 495	179,79	S	309,93	10-juil.-23	ACD
FNSBC.O1	FCTC NSIA BANQUE 7 % 2020-2025	4 444	4 444	NC	4 444.44			33,14	T	76,22	16-juin-23	ACD
FORBT.O1	FCTC ORABANK 7 % 2021-2026	8 333	8 333	NC	8 333.33			43,50	T	142,92	28-juin-23	ACD
FTIMC.O1	FCTC TEYLIOM IMMO 7 % 2021-2028	8 750	8 750	8 750	8 750	30	262 500	78,29	T	150,06	8-juin-23	ACD
ORGT.O2	ORAGROUP SA 7,15% 2021-2028	10 000	10 500	10 500	10 500	289	2 892 500	355,54	S	357,50	26-avr.-23	ACD
PADS.O3	PAD 6,60% 2020-2027	9 000	9 000	NC	9 000			9,74	S	297,00	19-oct.-23	ACD
SNLC.O1	SENELEC 6,50% 2018-2025	4 000	4 000	NC	4 000			20,49	S	130,00	27-sept.-23	AC
SNTS.O2	SONATEL 6,50% 2020-2027	9 000	9 000	NC	9 000			149,15	S	272,69	16-juil.-23	ACD
<b>TOTAL</b>						<b>820</b>	<b>8 162 495</b>					

**SUKUK ET TITRES ASSIMILES**

SUKCI.S2	SUKUK CI 5.75% 2016-2023	10 000	10 800	NC	10 800			78,26	S	293,89	7-sept.-23	ACD
SUKSN.S2	SUKUK SN 6% 2016-2026	10 000	10 750	NC	10 750			148,33	S	301,67	26-juil.-23	ACD
SUKTG.S1	SUKUK TG 6.5% 2016-2026	10 000	10 000	NC	10 000			137,65	S	371,86	17-août-23	ACD
<b>TOTAL</b>						<b>0</b>	<b>0</b>					
<b>TOTAL - Marché des obligations</b>						<b>62 738</b>	<b>610 211 079</b>					

Légende :  
 (#) (\*) Ex-Coupon couru (##)Cours de référence amorti / Coupon couru Ex-c (#)Ex-marge de profits  
 Cours du jour: Ouv.: Ouverture Clôt.: Clôture Moy.: Moyen  
 Type Amort: Type d'Amortissement IF: In Fine AC: Amortissement Constant AD: Amortissement Dégressif ACD: Amortissement Constant Différé  
 Période: Périodicité de paiement des coupons A: Annuelle S: Semestrielle T: Trimestrielle  
 Eché.: Échéance de paiement des intérêts  
 Mentions: NC: Non Coté Ex-c: Ex-coupon ou Ex-droit SP: Suspendu

**INFORMATIONS**
**OPERATIONS EN COURS**

Emetteur	Opération
----------	-----------

**AVIS**

Entité	N°	Nature	Objet
BRVM	066-2023	Paiement Intérêts et remboursement	Paiement des intérêts semestriels et remboursement partiel du capital - TPBF 6,50 % 2019-2027
BRVM	067-2023	Jour férié	Rappel, 01 mai 2022, jour férié - fête du travail
BRVM	068-2023	Transactions Sur Dossier	Transactions sur dossier
BRVM	069-2023	Paiement Intérêts et remboursement	Paiement des intérêts annuels et dernier remboursement du capital - ETAT DU MALI 6,20 % 2016-2023
BRVM	070-2023	Radiation	Radiation - ETAT DU MALI 6,20 % 2016-2023 (EOM.01)
BRVM	071-2023	Première cotation	Résultats de première cotation - CRRH-UEMOA 6,10 % 2022 - 2037 (CRRH.010)

**COMMUNIQUES**

Emetteur	N°	Nature	Objet
NESTLE CI	20230425-3	Rapport d'activités du 1er trimestre	Rapport d'activité - 1er trimestre 2023 - NESTLE CI
PALM CI	20230425-2	Rapport d'activités du 1er trimestre	Rapport d'activité - 1er trimestre 2023 - PALM CI
PALM CI	20230425-1	Etats financiers	États financiers exercice 2022 - PALM CI
BERNABE CI	20230425	Etats financiers	États financiers exercice 2022 - BERNABE CI

**QUANTITES RESIDUELLES**
**MARCHE DES ACTIONS**

Symbole	Titre	Quantité résiduelle à l'achat	Cours Achat / Vente			Quantité résiduelle à la vente	Cours de Référence
ABJC	SERVAIR ABIDJAN CI	612	1,245	/	1,250	229	1 250
BICC	BICI CI	4	6,005	/	6,400	1 053	6 400
BNBC	BERNABE CI	1 011	1,900	/	1,980	15	2 000
BOAB	BANK OF AFRICA BN	50	6,200	/	6,250	18	6 250
BOABF	BANK OF AFRICA BF	21	5,630	/	5,700	364	5 700
BOAC	BANK OF AFRICA CI	50	5,010	/	5,095	236	5 095
BOAM	BANK OF AFRICA ML	141	1,200	/	1,215	89	1 200
BOAN	BANK OF AFRICA NG	403	5,855	/	6,045	103	6 050
BOAS	BANK OF AFRICA SENEGAL	15	2,225	/	2,265	67	2 390
CABC	SICABLE CI	280	985	/	1,000	800	985
CBIBF	CORIS BANK INTERNATIONAL	4	7,970	/	7,975	3	7 975
CFAC	CFAO MOTORS CI	125	745	/	750	894	750
CIEC	CIE CI	1 030	2,090	/	2,100	675	2 100
ECOC	ECOBANK COTE D'IVOIRE	34	5,300	/	5,380	19	5 380
ETIT	ECOBANK TRANS. INCORP. TG	738 460	17	/	18	4 146 761	18
FTSC	FILTISAC CI	1	1,100	/	1,160	207	1 185
NEIC	NEI-CEDA CI	4	655	/	670	448	670
NSBC	NSIA BANQUE COTE D'IVOIRE	2	4,900	/	4,995	212	4 995
NTLC	NESTLE CI	65	6,785	/	6,990	1 355	6 990
ONTBF	ONATEL BF	462	3,000	/	3,045	114	3 000
ORAC	ORANGE COTE D'IVOIRE	64	8,995	/	9,145	30	9 145
ORGT	ORAGROUP TOGO	55	2,650	/	2,700	1 999	2 700
PALC	PALM CI	1 069	10,960	/	10,990	2 977	10 980
PRSC	TRACTAFRIC MOTORS CI	31	3,000	/			3 000
SAFC	SAFCA CI	2	880	/	900	200	950
SCRC	SUCRIVOIRE	943	650	/	690	62	650
SDCC	SODE CI	3	5,100	/	5,150	3 142	5 150
SDSC	BOLLORE	450	1,365	/	1,390	600	1 395
SEMC	CROWN SIEM CI	40	650	/	675	400	685
SGBC	SOCIETE GENERALE COTE D'IVOIRE	242	13,900	/	14,000	65	13 900
SHEC	VIVO ENERGY CI	10	690	/	700	1 807	690
SIBC	SOCIETE IVOIRIENNE DE BANQUE	19	4,805	/	4,820	2 875	4 820
SICC	SICOR CI			/	6,340	1 043	6 365
SIVC	AIR LIQUIDE CI	10	600	/	620	266	620
SLBC	SOLIBRA CI	3	70,210	/	75,900	1	70 210
SMBC	SMB CI	1 000	7,450	/	7,500	2 922	7 500
SNTS	SONATEL SN	243	15,900	/	16,000	2 260	16 000
SOGC	SOGB CI	500	5,410	/	5,495	5	5 495
SPHC	SAPH CI	508	4,410	/	4,580	477	4 580
STAC	SETAO CI			/	1,150	250	1 175
STBC	SITAB CI	30	6,645	/	6,650	4 805	6 650
SVOC	MOVIS CI			/			2 395
TTLC	TOTAL CI	5	2,190	/	2,195	238	2 195
TTLS	TOTAL SN	78	2,650	/	2,720	649	2 720
UNLC	UNILEVER CI			/	6,795	55	6 800
UNXC	UNIWAX CI	62	745	/	760	639	760

## QUANTITES RESIDUELLES

### MARCHE DES DROITS

Symbole	Titre	Quantité résiduelle à l'achat	Cours Achat / Vente	Quantité résiduelle à la vente	Cours de Référence
---------	-------	-------------------------------	---------------------	--------------------------------	--------------------



**QUANTITES RESIDUELLES**
**MARCHE DES OBLIGATIONS**

Symbole	Titre	Quantité résiduelle à l'achat	Cours Achat / Vente	Quantité résiduelle à la vente	Cours de Référence
BHSN.01	DIASPORA BONDS BHS 6,25% 2019-		/ 10,000	199	9 995
FNSBC.01	FCTC NSIA BANQUE 7 % 2020-2025		/		4 444
FORBT.01	FCTC ORABANK 7 % 2021-2026	10	8,333.33 /		8 333
FTIMC.01	FCTC TEYLIM IMMO 7 % 2021-2028		/		8 750
ORGT.02	ORAGROUP SA 7,15% 2021-2028		/ 10,500	2 475	10 500
PADS.03	PAD 6,60% 2020-2027		/		9 000
SNLC.01	SENELEC 6,50% 2018-2025		/ 4,000	125	4 000
SNTS.02	SONATEL 6,50% 2020-2027		/		9 000
EOM.01	ETAT DU MALI 6.20% 2016-2023		/ 1,665	1 312	1 665
EOM.010	ETAT DU MALI 6,20 % 2022-2029		/		10 000
EOM.02	Etat du Mali 6.50% 2017-2024		/		2 000
EOM.03	ETAT DU MALI 6,50 % 2018-2025		/		6 000
EOM.04	ETAT DU MALI 6,50% 2019-2027		/		10 000
EOM.05	ETAT DU MALI 6,50% 2020-2028		/		10 000
TPTG.02	TPTG 6% 2022-2037		/ 10,000	10	10 000
TPNE.01	TRESOR PUBLIC DU NIGER 6,50% 2019-2026		/ 10,000	5 006	9 999
TPNE.02	TRESOR PUBLIC DU NIGER 6,50% 2019 - 2026		/		10 000
TPNE.03	TRESOR PUBLIC DU NIGER 6,5% 2020-2027		/ 10,000	310	10 800
TPNE.04	TRESOR PUBLIC DU NIGER 6,30% 2021-2031		/ 10,000	350	10 500
TPNE.05	TPNE 6,15 % 2022-2034		/ 10,550	9 999	10 550
TPNE.06	TRESOR PUBLIC DU NIGER 6,15% 2022 - 2034		/		10 000
TPCI.073	TPCI 5,75% 2022-2032		/ 10,000	100	10 000
TPCI.074	TPCI 5,85% 2022-2042		/ 10,000	500	10 000
TPCI.075	TPCI 5,65% 2022-2029		/		10 000
TPCI.076	TPCI 5,75% 2022-2032		/		10 000
TPCI.077	TPCI (TAUX DE BASE + SPREAD) % 2022-2029		/		10 000
TPCI.078	TPCI 5,65% 2022-2029		/		10 000
TPCI.067	TPCI 5,90 % 2021-2036		/ 10,000	700	10 400
TPCI.068	TPCI 5,90 % 2022-2037		/		10 000
TPCI.069	TPCI 5,75 % 2022-2037		/		10 000
TPCI.070	TPCI 5,75 % 2022-2037		/		10 000
TPCI.071	TPCI 5,65% 2022-2032		/ 10,150	10 000	10 075
TPCI.072	TPCI 5,65% 2022-2029		/		10 000
TPCI.061	TPCI 5,90% 2021-2031		/		10 050
TPCI.062	TPCI 5,80 % 2021 -2028		/		10 800
TPCI.063	TPCI 5,90% 2021 -2031		/		10 000
TPCI.064	TPCI 5,80 % 2021 - 2028		/		10 180
TPCI.065	TPCI 5,90% 2021-2031		/		10 700
TPCI.066	TPCI 5,90% 2021-2031		/ 9,950	6 097	9 950
TPCI.055	TPCI 5,80% 2020 -2027		/		10 500
TPCI.056	TPCI 5,90% 2020- 2030		/		10 800
TPCI.057	TPCI 5,80% 2020-2027		/		10 000
TPCI.058	TPCI 5,80% 2021-2028		/		10 100
TPCI.059	TPCI 5,90% 2021-2031		/		10 350
TPCI.060	TPCI 5,80% 2021-2028		/		10 050
TPCI.049	TPCI 5,90% 2020- 2030		/		10 085
TPCI.050	TPCI 5,90% 2020-2030		/		10 000
TPCI.051	TPCI 5,80% 2020-2027		/		10 000
TPCI.052	TPCI 5,90 % 2020-2030		/		10 300
TPCI.053	TPCI 5,80% 2020-2027		/		10 600

TPCI.054	TPCI 5,90% 2020-2030			/			10 000
TPCI.043	TPCI 5,90% 2020 - 2030			/			10 000
TPCI.044	TPCI 5,80% 2020 - 2027			/			10 095
TPCI.045	TPCI 5,80% 2020 -2027			/			10 000
TPCI.046	TPCI 5,90% 2020 - 2030			/			10 200
TPCI.047	TPCI 5,80% 2020 - 2027			/	10,000	500	10 250
TPCI.048	TPCI 5,80% 2020- 2027			/			9 900
TPCI.037	TPCI 5,80% 2019-2026			/			7 760
TPCI.038	TPCI 5,75% 2019-2026			/			8 080
TPCI.039	TPCI 5,75% 2019 - 2026			/			8 560
TPCI.040	TPCI 5,75% 2019-2026			/	8,000	3 350	8 160
TPCI.041	TPCI 5,80% 2020-2027			/			10 750
TPCI.042	TPCI 5,90% 2020-2030			/	10,000	406	10 200
TPCI.031	TPCI 5,75% 2019 - 2026			/			10 230
TPCI.032	TPCI 2,23% 2019-2026			/			10 000
TPCI.033	TPCI 5.75% 2019-2026			/			6 480
TPCI.034	TPCI 6% 2019-2029			/	7,500	95	7 500
TPCI.035	TPCI 5,75% 2019 -2026			/			10 250
TPCI.036	TPCI 5,75% 2019- 2026			/			10 035
TPCI.025	TPCI 5,95% 2017-2024 A			/			9 975
TPCI.026	TPCI 5,95% 2017-2024 B			/	10,000	1 900	9 975
TPCI.027	TPCI 6% 2017-2025			/			10 250
TPCI.028	TPCI 6% 2018 - 2026			/			10 100
TPCI.029	TPCI 6% 2018-2026			/	10,000	19	9 800
TPCI.030	TPCI 5,95% 2018-2025			/			5 985
TPCI.017	TPCI 3% 2014-2024			/			10 000
TPCI.019	TPCI 5.99% 2015-2025			/	10,000	914	10 350
TPCI.021	TPCI 6% 2016-2028			/			10 000
TPCI.022	TPCI 5.90% 2016 - 2026			/			9 800
TPCI.023	TPCI 5.90% 2016-2026			/	10,000	55	10 215
TPCI.024	TPCI 6.25% 2017-2029			/			10 000
TPBF.08	TPBF 6,50% 2019-2027			/			10 000
TPBF.09	TPBF 6,50% 2019 - 2027			/			10 000
TPBJ.03	TPBJ 6,50% 2020-2028			/			10 000
TPBJ.04	TPBJ 5,50 % 2022-2037			/			10 000
TPBJ.05	TPBJ 5,85 % 2022-2042			/	10,000	600	9 999
TPBJ.06	TPBJ 5,75% 2022-2037			/	10,000	100	10 000
TPBF.015	ETAT DU BURKINA 6,30 % 2022-2			/	10,000	25	10 000
TPBF.016	ETAT DU BURKINA 6% 2023-2028			/			10 000
TPBF.04	TPBF 6.50% 2017-2027			/			10 000
TPBF.05	TPBF 6,50% 2017-2024			/			10 000
TPBF.06	TPBF 6.50% 2018-2025			/	10,500	8	10 800
TPBF.07	TPBF 6,50% 2018- 2025			/			9 990
EOS.08	ETAT DU SENEGAL 5,95% 2022-2034			/			10 000
TPBF.010	TPBF 6,50% 2020 - 2028			/	8,666.67	90	8 667
TPBF.011	TPBF 6,50 % 2020-2028			/			9 167
TPBF.012	TPBF 6.50% 2021-2031			/	10,000	1 000	10 700
TPBF.013	TPBF 6,50 % 2021 - 2031	51	10,000	/	10,200	4 990	10 200
TPBF.014	TPBF 6,30% 2022-2034			/	10,500	4 996	10 000
EOM.06	ETAT DU MALI 6,50% 2020-2027			/	10,000	195	9 990
EOM.07	ETAT DU MALI 6.50% 2021-2031			/	10,000	4 577	9 999
EOM.08	ETAT DU MALI 6,20 % 2022-2032			/			10 250
EOM.09	ETAT DU MALI 6,30% 2022-2032			/			10 000
EOS.05	ETAT SENEGAL 6.50% 2013-2023			/			10 195
EOS.07	ETAT SENEGAL 6.30% 2015-2025			/			10 500

BIDC.O4	BIDC-EBID 6.10% 2017-2027		/			6 250
BIDC.O5	BIDC-EBID 6,40% 2019-2026		/	10,500	4 997	10 500
BIDC.O6	BIDC-EBID 6,50 % 2021-2028		/	10,000	2 815	10 000
BIDC.O7	BIDC-EBID 5,90% 2022-2029		/	10,300	9 989	10 300
CRRH.O10	CRRH-UEMOA 6,10% 2022-2037		/			10 000
CRRH.O2	CRRH-UEMOA 6.10% 2012-2024		/			10 000
CRRH.O9	CRRH-UEMOA 6.05% 2018-2033		/			7 333
CRRH.O3	CRRH-UEMOA 6% 2013-2023		/			10 000
CRRH.O4	CRRH-UEMOA 6% 2014-2024		/			10 000
CRRH.O5	CRRH-UEMOA 5.85% 2015-2025		/	10,000	570	10 000
CRRH.O6	CRRH-UEMOA 5.85% 2016-2026		/			10 230
CRRH.O7	CRRH-UEMOA 5.95% 2017-2029		/			5 833
CRRH.O8	CRRH-UEMOA 5.95% 2018-2030		/			6 667

## SUKUK ET TITRES ASSIMILES

Symbole	Titre	Quantité résiduelle à l'achat	Cours Achat / Vente	Quantité résiduelle à la vente	Cours de Référence
SUKCI.S2	SUKUK CI 5.75% 2016-2023		/		10 800
SUKSN.S2	SUKUK SN 6% 2016-2026		/		10 750
SUKTG.S1	SUKUK TG 6.5% 2016-2026		/		10 000

**CALENDRIER DES ASSEMBLEES GENERALES**
**ANNEE : 2023**

Société	Nature	Date	Heure	Lieu
ECOBANK TG	Mixte	17/05/2023	10:30:00	Salle de Conférence du Centre Panafricain Ecobank, 2365, Boulevard du Mono, Lomé, Togo
NESTLE CI	Ordinaire	12/05/2023	10:00:00	Espace CRISTAL 8, rue du Chevalier de Clieu Zone 4 C « Salle DIAMANT » ABIDJAN
ONATEL BF	Ordinaire	09/05/2023	10:30:00	ROYAL BEACH HÔTEL, OUAGADOUGOU-BURKINA FASO
ECOBANK CI	Ordinaire	26/04/2023	10:00:00	Hôtel Radisson Blu, sis à Abidjan Port-Bouët, route de l'Aéroport International Félix Houphouët Boigny
BOLLORE TRANSPORT & LOGISTICS	Extraordinaire	20/04/2023	10:00:00	Salle Kodjo EBOUCLE du palais de la culture sis à Treichville, Avenue Christiani à Abidjan
SONATEL	Ordinaire	18/04/2023	10:00:00	PAR VISIOCONFERENCE dans ses locaux situés au Technopole à Dakar
CORIS BANK INTERNATIONAL	Ordinaire	17/04/2023	09:00:00	Sopatel Hôtel Silmandé SA
BANK OF AFRICA BN	Ordinaire	14/04/2023	10:00:00	Hôtel GOLDEN TULIP à Cotonou
SGB CI	Ordinaire	13/04/2023	09:00:00	Espace Latrille Events, sis à Abidjan Commune de Cocody, aux Deux-plateaux Boulevard Latrille
ORANGE CI	Ordinaire	13/04/2023	10:00:00	Au siège de la société, sis à Abidjan, Cocody Riviera Golf, Boulevard de France, Immeuble Orange Village
ORAGROUP	Extraordinaire	31/03/2023	09:00:00	Hôtel 2 FEVRIER de Lomé
BANK OF AFRICA SN	Ordinaire	31/03/2023	09:30:00	Immeuble Elan II au 2ème étage, Almadies, zone 12, route de Ngor à Dakar
SICABLE	Ordinaire	30/03/2023	10:00:00	Hôtel TIAMA , à Abidjan
BANK OF AFRICA ML	Ordinaire	30/03/2023	09:30:00	Siège de la banque à l'immeuble BANK OF AFRICA, Avenue du Mali, Quartier ACI 2000
BANK OF AFRICA NG	Ordinaire	30/03/2023	10:00:00	Centre de formation de BOA-NIGER sis à BOA siège
BANK OF AFRICA BF	Ordinaire	30/03/2023	10:00:00	Salle LAICO HOTEL OUAGA 2000
BANK OF AFRICA CI	Ordinaire	29/03/2023	10:00:00	Salle FROMAGER de l'hôtel IVOTEL du Plateau 10ème étage

# L'actualité de la BRVM sur nos plateformes digitales

## Infos BRVM

Pour recevoir les informations boursières par SMS, souscrivez :



Côte d'Ivoire : \*430#  
Bénin : \*430\*15#



Côte d'Ivoire : #139#  
Burkina Faso : \*310#



Côte d'Ivoire : \*431#  
Niger : \*512\*9#  
Togo : \*310#

## Site web

[www.brvm.org](http://www.brvm.org)



## Application Mobile

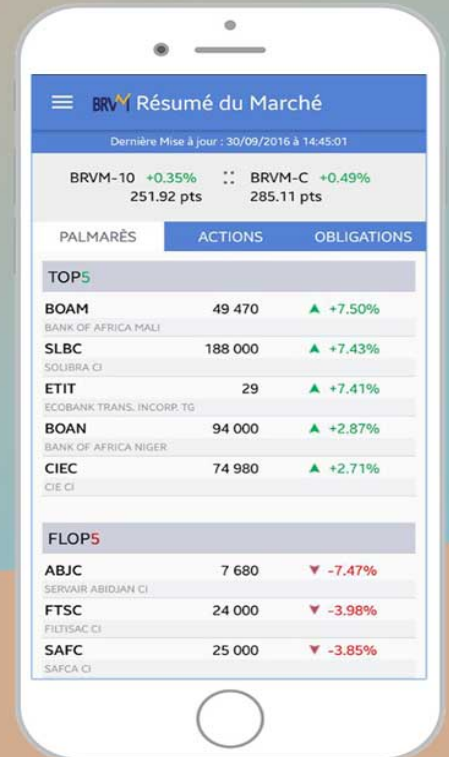

Nous suivre sur :



# AVIS N° 066 - 2023 / BRVM / DG

## TPBF 6,50 % 2019-2027

### Paiement des intérêts semestriels et remboursement partiel du capital

La Bourse Régionale des Valeurs Mobilières (BRVM) porte à la connaissance du public et des intervenants du marché que le TRESOR PUBLIC DU BURKINA FASO procédera, le 06 mai 2023, au paiement des intérêts semestriels et au remboursement partiel du capital de son emprunt obligataire dénommé " TPBF 6,50 % 2019-2027 ".

La fermeture des registres étant fixée au 06 mai 2023, ledit titre (symbole : TPBF.08) cotera ex-coupon d'intérêts à partir du mercredi 03 mai 2023.

Pour toute information complémentaire, veuillez contacter la SGI CORIS BOURSE, 01 BP 6585 Ouagadougou 01 ; Tél: (226) 25 33 14 85 ; Fax : (226) 25 33 14 83 ; e-mail : [corisbourse@corisbourse.com](mailto:corisbourse@corisbourse.com); site web : [www.coris-bourse.com](http://www.coris-bourse.com).

Fait à Abidjan, le 25 avril 2023

Le Directeur Général

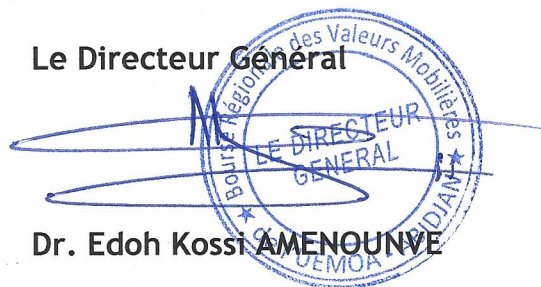

Dr. Edoh Kossi AMENOUNVE



# AVIS N° 067 - 2023 / BRVM / DG

-----  
**Rappel**  
**Lundi 1<sup>er</sup> mai 2023, jour férié**

La Bourse Régionale des Valeurs Mobilières (BRVM) rappelle au public et aux intervenants du marché que, conformément à l'Avis N°252-2022/BRVM/DG relatif au calendrier de cotation 2023, le lundi 1<sup>er</sup> mai 2023, jour de la fête du travail, étant férié en Côte d'Ivoire, il n'y aura pas de séance de cotation à cette date.

Les séances de cotation reprendront le mardi 02 mai 2023.

Pour toute information complémentaire concernant cet avis, veuillez contacter la BRVM à son siège ou les Antennes Nationales de Bourse établies dans chaque pays de l'UEMOA.

Fait à Abidjan, le 25 avril 2023

Le Directeur Général

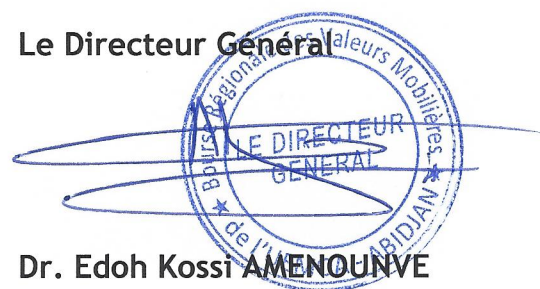

Dr. Edoh Kossi AMENOUNVE

103  
K J  
81

## AVIS N° 068 - 2023 / BRVM / DG

-----

### Transactions Sur Dossier

-----

La Bourse Régionale des Valeurs Mobilières (BRVM) porte à la connaissance du public et des intervenants du marché que cinq (5) Transactions Sur Dossier ont été réalisées ce mardi 25 avril 2023.

Elles ont porté sur un total de 1 290 actions SOCIETE GENERALE CI au prix unitaire de 10 500 FCFA, 8 000 actions TOTAL CI au prix unitaire de 1 725 FCFA, 2 300 actions BOA BN au prix unitaire de 4 500 FCFA, 2 024 actions SOGB CI au prix unitaire de 4 950 FCFA et 6 052 actions SAPH CI au prix unitaire de 4 500 FCFA, soit une valeur totale de 74 947 800 FCFA.

Pour toute information complémentaire concernant cet avis, veuillez contacter la BRVM à son siège ou les Antennes Nationales de Bourse établies dans chaque pays membre de l'UEMOA.

Fait à Abidjan, le 25 avril 2023

Le Directeur Général

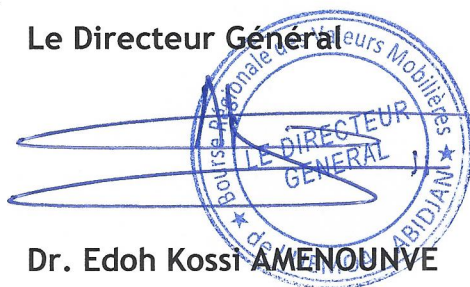

Dr. Edoh Kossi AMENOUNVE

K 304  
J  
D1



# AVIS N° 069 - 2023 / BRVM / DG

## ETAT DU MALI 6,20 % 2016-2023

### Paiement des intérêts annuels et dernier remboursement du capital

La Bourse Régionale des Valeurs Mobilières (BRVM) porte à la connaissance du public et des intervenants du marché que l'Etat du Mali procédera, le **23 mai 2023**, au paiement des intérêts annuels et au dernier remboursement du capital de son emprunt obligataire dénommé "ETAT DU MALI 6,20 % 2016-2023".

Par conséquent, ledit titre (symbole : EOM.01) sera suspendu de cotation à partir du **vendredi 19 mai 2023**.

Pour toute information complémentaire, veuillez contacter la SGI MALI, Immeuble Conseil National du Patronat du Mali, 3<sup>ème</sup> étage, BP E 2477 Bamako, Tél : (223) 20 29 41 19 / 20 29 29 72, Fax : (223) 20 29 29 75, E-mail : [sgi@sgimali.com](mailto:sgi@sgimali.com).

Fait à Abidjan, le 25 avril 2023

Le Directeur Général

Dr. Edoh Kossi AMENOUNVE

Handwritten initials and marks at the bottom left corner.

# AVIS N° 070 - 2023 / BRVM / DG

## ETAT DU MALI 6,20 % 2016-2023

### RADIATION DE LA COTE

La Bourse Régionale des Valeurs Mobilières (BRVM) porte à la connaissance du public et des intervenants du marché que l'emprunt obligataire "ETAT DU MALI 6,20 % 2016-2023" arrivant à maturité le **23 mai 2023**, ledit titre (symbole : EOM.01) sera radié de la cote à l'issue du dernier remboursement de son capital.

Pour toute information complémentaire concernant cet avis, veuillez contacter la BRVM à son siège ou les Antennes Nationales de Bourse établies dans chaque pays membre de l'UEMOA.

Fait à Abidjan, le 25 avril 2023

Le Directeur Général

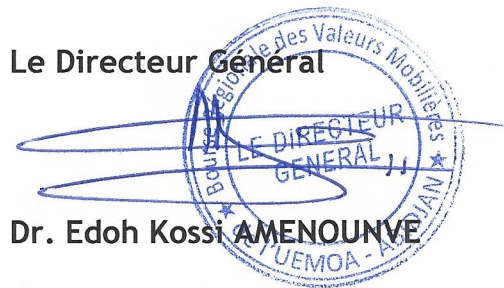

Dr. Edoh Kossi AMENOUNVE

K. FOM  
X  
01

# AVIS N°071 - 2023 / BRVM / DG

## Emprunt obligataire

### CRRH-UEMOA 6,10 % 2022 - 2037

## RESULTAT DE PREMIERE COTATION

La Bourse Régionale des Valeurs Mobilières (BRVM) porte à la connaissance du public et des intervenants du marché que la première cotation de l'emprunt obligataire « CRRH-UEMOA 6,10 % 2022 - 2037 » (symbole CRRH.O10) a eu lieu ce mardi 25 avril 2023.

100 obligations « CRRH-UEMOA 6,10 % 2022 - 2037 » ont été échangées, pour une valeur totale de 1 000 000 de Francs CFA.

3 600 000 titres « CRRH-UEMOA 6,10 % 2022 - 2037 » ont été admis au Compartiment des obligations de la BRVM, pour une capitalisation boursière totale de 36 milliards de Francs CFA.

Pour toute information complémentaire concernant cet avis, veuillez contacter la BRVM à son siège ou les Antennes Nationales de Bourse établies dans chacun des pays de l'UEMOA.

Fait à Abidjan, le 25 avril 2023

Le Directeur Général



Dr. Edoh Kossi AMENOUNVE

Handwritten marks at the bottom left corner.





**PALMCI**  
**S.A au Capital de 20,4 milliards de F CFA**  
**Boulevard de Vridi, 18 BP 3321 ABIDJAN 18**  
**RCCM: CI-ABJ-1996-B-2005.300 Compte Contribuable 9702458 W**

**ETATS FINANCIERS DE SYNTHESE AU 31/12/2022**

En FRANCS CFA

<b>BILAN</b>		
Libellés	31/12/2022	31/12/2021
Immobilisations incorporelles	557 862 988	902 432 644
Immobilisations corporelles	89 707 597 914	87 997 914 819
Avances et acomptes versés sur immobilisations	553 550 910	32 401 864
Immobilisations financières	261 989 731	187 423 694
<b>ACTIF IMMOBILISE</b>	<b>91 081 001 543</b>	<b>89 120 173 021</b>
Actifs circulants HAO	0	0
Stocks et encours	22 391 692 146	25 546 693 333
Créances et emplois assimilés	67 218 249 041	37 372 584 555
<b>ACTIF CIRCULANT</b>	<b>89 609 941 187</b>	<b>62 919 277 888</b>
Trésorerie - actif	31 191 111 484	15 006 261 643
<b>TOTAL ACTIF</b>	<b>211 882 054 214</b>	<b>167 045 712 552</b>
Capital social	20 406 297 120	20 406 297 497
Primes et réserves	40 451 281 731	61 687 841 678
Résultat net	41 693 172 115	42 473 119 895
Report à nouveau	27 819 420 513	-14 653 699 759
<b>CAPITAUX PROPRES ET RESSOURCES ASSIMILEES</b>	<b>130 370 171 479</b>	<b>109 913 559 311</b>
Dettes financières et ressources assimilées	10 611 776 115	17 237 902 442
<b>RESSOURCES STABLES</b>	<b>140 981 947 594</b>	<b>127 151 461 753</b>
Passif circulant	70 900 106 621	37 448 887 226
Trésorerie - passif	0	2 445 363 573
<b>TOTAL PASSIF</b>	<b>211 882 054 215</b>	<b>167 045 712 552</b>

<b>COMPTE DE RESULTATS</b>		
Libellés	31/12/2022	31/12/2021
Ventes de marchandises	-51 785 058 705	88 495 618 852
Achat & Variation de stocks de marchandises	0	0
<b>MARGE COMMERCIALE</b>	<b>-51 785 058 705</b>	<b>88 495 618 852</b>
Ventes de produits fabriqués	288 180 965 072	93 192 410 817
Travaux, services vendus	-6 044 779 881	13 246 741 324
Produits accessoires	2 361 795 441	724 657 262
<b>CHIFFRE D'AFFAIRES</b>	<b>232 712 921 927</b>	<b>195 659 428 255</b>
Production stockée (ou déstockage)	-4 686 689 782	5 016 319 831
Production immobilisée	3 486 581 316	3 838 237 145
Autres produits	5 818 047 919	6 584 441 888
Transferts de charges d'exploitation	50 580 392	47 687 075
Achats de matières premières et fournitures liées	-88 247 905 733	-69 367 149 818
Variation de stocks de mat. premières et fourn. liées	-1 301 326 041	452 951 733
Autres achats	-26 365 495 491	-20 133 053 784
Variation de stocks d'autres approvisionnements	2 823 486 598	-1 408 213 452
Transports	-7 201 605 955	-7 273 369 033
Services extérieurs	-15 992 154 917	-12 564 777 943
Impôts et taxes	-2 824 085 321	-2 795 190 142
Autres charges	-4 540 080 048	-4 766 797 775
<b>VALEUR AJOUTEE</b>	<b>93 732 274 864</b>	<b>93 290 513 980</b>
Charges de personnel	-23 815 000 498	-24 183 177 183
<b>EXCEDENT BRUT D'EXPLOITATION</b>	<b>69 917 274 366</b>	<b>69 107 336 797</b>
Reprises d'amort., provisions et dépréciations	686 488 821	1 136 306 838
Dotations aux amort., aux provisions et dépréciations	-13 953 832 188	-13 553 652 215
<b>RESULTAT D'EXPLOITATION</b>	<b>56 649 930 999</b>	<b>56 689 991 420</b>
Revenus financiers et assimilés	281 246 627	179 732 458
Reprises de provisions et dépréciations financières	11 542 681	10 921 511
Frais financiers et charges assimilés	-885 906 344	-1 835 314 429
Dotations aux prov et aux dépré financiers	-76 344 124	-11 542 681
<b>RESULTAT FINANCIER</b>	<b>-669 461 160</b>	<b>-1 656 203 141</b>
<b>RESULTAT DES ACTIVITES ORDINAIRES</b>	<b>55 980 469 839</b>	<b>55 033 788 279</b>
Produits des cessions d'immobilisations	34 527 200	7 942 535
Autres Produits HAO	0	0
Valeurs comptables des cessions d'immobilisations	-143 678 700	-687 411 041
Autres Charges HAO	0	-45 261 956
<b>RESULTAT HORS ACTIVITES ORDINAIRES</b>	<b>-109 151 500</b>	<b>-724 730 462</b>
Impôts sur le résultat	-14 178 146 224	-11 835 937 922
<b>RESULTAT NET</b>	<b>41 693 172 115</b>	<b>42 473 119 895</b>



**TABLEAU DE FLUX DE TRESORERIE (TFT)**

LIBELLES	31/12/2022	31/12/2021
<b>Trésorerie nette au 1er janvier</b>	<b>12 560 898 070</b>	<b>-9 651 432 582</b>
<b>Capacité d'Autofinancement Globale (CAFG)</b>	<b>55 134 468 425</b>	<b>55 570 554 948</b>
- Variation des stocks	3 155 001 187	-5 521 479 995
- Variation des créances	-29 845 664 486	-26 534 476 472
+ Variation du passif circulant	32 662 558 011	13 704 234 670
Variation du BF lié aux activités opérationnelles	5 971 894 712	-18 351 721 797
<b>Flux de trésorerie provenant des activités opérationnelles</b>	<b>61 106 363 137</b>	<b>37 218 833 151</b>
- Décaissements pour immobilisations incorporelles	-19 083 000	-12 765 000
- Décaissements pour immobilisations corporelles	-14 340 166 301	-8 013 296 357
- Décaissements pour immobilisations financières	-157 943 917	-9 625 188
+ Encaissements liés aux cessions d'immob incorp et corp	34 527 200	7 942 535
+ Encaissements liés aux cessions d'immo financ	18 576 436	0
<b>Flux de trésorerie provenant des activités d'investissement</b>	<b>-14 464 089 582</b>	<b>-8 027 744 010</b>
+ Augmentations de capital par apports nouveaux	0	0
- Dividendes versés	-21 236 559 948	-1 760 823 673
+ Subventions d'investissement reçues	0	0
+ Emprunts	0	0
+ Autres dettes financières diverses	0	0
- Remboursements des emprunts et autres dettes financières	-6 775 500 193	-5 217 934 816
<b>Flux de trésorerie provenant des activités de financement</b>	<b>-28 012 060 141</b>	<b>-6 978 758 489</b>
<b>VARIATION DE LA TRESORERIE NETTE DE LA PERIODE</b>	<b>18 630 213 414</b>	<b>22 212 330 652</b>
<b>Trésorerie nette au 31 Décembre</b>	<b>31 191 111 484</b>	<b>12 560 898 070</b>

**PROJET D'AFFECTATION DU RESULTAT**

ORIGINES	31/12/2022	31/12/2021
Réserves libres	34 296 952 534	55 533 512 481
Report à nouveau	27 819 420 136	-14 653 699 759
Résultat net de l'exercice	41 693 172 115	42 473 119 895
<b>Total origines</b>	<b>103 809 544 785</b>	<b>83 352 932 617</b>
<b>AFFECTATIONS</b>		
Réserves libres	34 296 952 534	34 296 952 534
Report à nouveau	48 666 006 194	27 819 420 136
Dividendes	20 846 586 058	21 236 559 948
<b>Total affectations</b>	<b>103 809 544 785</b>	<b>83 352 932 617</b>

Le dividende brut proposé est de 1 348 francs CFA par action.  
 Ces comptes provisoires validés par le Conseil d'Administration, seront soumis à l'approbation de l'Assemblée Générale Ordinaire.

  
  
**Christophe KOREKI**





**ETATS FINANCIERS DE SYNTHESE AU 31/12/2022**

Société Anonyme avec conseil d'administration au capital de 1.656.000.000 F.CFA

Siège social : 99, boulevard de Marseille Zone 3

01 BP 1867 ABIDJAN 01 - R.C.C.M. : ABJ-62-D-758 - C.C. N° 0100758 E

BILAN AU 31 DECEMBRE 2022 (en millions de francs CFA)		
	2022	2021
<b>ACTIF</b>		
Immobilisations incorporelles	328	427
Immobilisations corporelles	7 484	8 044
Immobilisations financières	77	84
<b>TOTAL ACTIF IMMOBILISE</b>	<b>7 889</b>	<b>8 555</b>
Actif circulant HAO	-	-
Stocks et encours	29 576	25 408
Créances et emplois assimilés	13 991	10 846
<b>TOTAL ACTIF CIRCULANT</b>	<b>43 566</b>	<b>36 254</b>
Titres de placement	-	-
Valeurs à encaisser	629	381
Banques, chèques postaux, caisse et assimilés	2 567	769
<b>TOTAL TRESORERIE ACTIF</b>	<b>3 196</b>	<b>1 150</b>
Ecart de conversion -Actif	1	-
<b>TOTAL GENERAL</b>	<b>54 652</b>	<b>45 959</b>
<b>PASSIF</b>	<b>2022</b>	<b>2021</b>
Capital	1 656	1 656
Primes et réserves	15 344	13 746
<b>Résultat net de l'exercice (bénéfice + ou perte -)</b>	<b>1 809</b>	<b>1 598</b>
Autres capitaux propres	6	9
<b>TOTAL CAPITAUX PROPRES ET RESSOURCES ASSIMILEES</b>	<b>18 815</b>	<b>17 009</b>
Emprunts et dettes financières diverses	1 477	1 333
Provisions pour risques et charges	771	515
<b>TOTAL DETTES FINANCIERES ET RESSOURCES ASSIMILEES</b>	<b>2 248</b>	<b>1 848</b>
<b>TOTAL RESSOURCES STABLES</b>	<b>21 063</b>	<b>18 858</b>
Dettes circulantes HAO	-	-
Clients, avances reçues	794	942
Fournisseurs d'exploitation	14 471	14 609
Dettes fiscales et sociales	2 418	2 175
Autres dettes	96	230
<b>TOTAL PASSIF CIRCULANT</b>	<b>17 779</b>	<b>17 956</b>
Banques, crédits d'escompte	-	-
Banques, établissements financiers et crédits de trésorerie	15 740	9 145
<b>TOTAL TRESORERIE PASSIF</b>	<b>15 740</b>	<b>9 145</b>
Ecart de conversion-Passif	69	-
<b>TOTAL GENERAL</b>	<b>54 652</b>	<b>45 959</b>

COMPTE DE RESULTAT AU 31 DECEMBRE 2022 (en millions de francs CFA)		
	2022	2021
<b>CHIFFRE D'AFFAIRES</b>	<b>51 384</b>	<b>44 428</b>
+Production immobilisée	110	83
+Autres produits	1 359	1 472
+Transferts de charges d'exploitation	330	360
-Achats de marchandises	36 860	31 871
-Autres charges externes	7 618	6 491
<b>VALEUR AJOUTEE</b>	<b>8 705</b>	<b>7 981</b>
-Charges de personnel	4 268	4 162
<b>EXCEDENT BRUT D'EXPLOITATION</b>	<b>4 437</b>	<b>3 819</b>
+Reprises d'amortissements, provisions et dépréciations	502	483
-Dotations aux amortissements, aux provisions et dépréciations	1 922	1 645
<b>RESULTAT D'EXPLOITATION</b>	<b>3 017</b>	<b>2 657</b>
+Revenus financiers et assimilés	41	1
+Reprises de provisions et dépréciations financières	-	-
-Frais financiers et charges assimilées	615	472
-Dotations aux provisions et aux dépréciations financières	-	-
<b>RESULTAT FINANCIER</b>	<b>(574)</b>	<b>(471)</b>
<b>RESULTAT DES ACTIVITES ORDINAIRES</b>	<b>2 443</b>	<b>2 186</b>
+Produits des cessions d'immobilisations	10	6
+Autres produits HAO	3	3
-Valeurs comptables des cessions d'immobilisations	1	0
-Autres charges HAO	-	-
<b>RESULTAT HORS ACTIVITES ORDINAIRES</b>	<b>12</b>	<b>9</b>
-Participation des travailleurs	-	-
-Impôts sur le résultat	647	596
<b>RESULTAT NET</b>	<b>1 809</b>	<b>1 598</b>

TABLEAU FINANCIER DES RESSOURCES ET EMPLOIS AU 31 DECEMBRE 2022 (en millions de francs CFA)		
	2022	2021
<b>Trésorerie au 1<sup>er</sup> Janvier</b>	<b>(7 995)</b>	<b>(8 354)</b>
Trésorerie actif (N-1) -Trésorerie passif (N-1)	-	-
<b>Flux de trésorerie provenant des activités opérationnelles</b>	<b>-</b>	<b>-</b>
+Capacité d'Autofinancement Global (CAFG)	3 520	2 833
- Actif circulant HAO	-	-
- Variation des stocks	(4 168)	(3 430)
- Variation des créances	(3 145)	(937)
+ Variation du passif circulant	(177)	3 610
<b>Variation du BF lié aux activités opérationnelle</b>	<b>-</b>	<b>-</b>
<b>Flux de trésorerie provenant des activités opérationnelles</b>	<b>(3 969)</b>	<b>2 076</b>
<b>Flux de trésorerie provenant des activités d'investissements</b>	<b>-</b>	<b>-</b>
- Décaissements liés aux acquisitions d'immobilisations incorporelles	24	3
- Décaissements liés aux acquisitions d'immobilisations corporelles	718	439
- Décaissements liés aux acquisitions d'immobilisations financières	9	5
+ Encaissements liés aux cessions d'immobilisations incorporelles et corporelles	10	6
+ Encaissements liés aux cessions d'immobilisations financières	16	3
<b>Flux de trésorerie provenant des activités d'investissements</b>	<b>(725)</b>	<b>(437)</b>
<b>Flux de trésorerie provenant du financement par les capitaux propres</b>	<b>-</b>	<b>-</b>
+ Augmentations de capital par apports nouveaux	-	-
+ Subventions d'investissement reçues	-	-
- Prélèvements sur le capital	-	-
- Dividendes versés	-	-
<b>Flux de trésorerie provenant du financement par les capitaux propres</b>	<b>-</b>	<b>-</b>
<b>Flux de trésorerie provenant du financement par les capitaux étrangers</b>	<b>-</b>	<b>-</b>
+ Emprunts	1 500	-
+ Autres dettes financières	0	-
- Remboursements des emprunts et autres dettes financières	1 356	1 280
<b>Flux de trésorerie provenant du financement par les capitaux étrangers</b>	<b>144</b>	<b>(1 280)</b>
<b>Flux de trésorerie provenant des activités de financement</b>	<b>144</b>	<b>(1 280)</b>
<b>VARIATION DE LA TRESORERIE NETTE DE LA PERIODE</b>	<b>(4 550)</b>	<b>359</b>
<b>Trésorerie nette au 31 décembre</b>	<b>(12 545)</b>	<b>(7 995)</b>
Contrôle Trésorerie actif N - Trésorerie passif N - 1	-	-

**PROJET D'AFFECTATION DE RESULTAT**  
de l'exercice clos au 31 décembre 2022  
(en millions de Francs CFA)

Des projets de comptes de l'exercice clos au 31 décembre 2022 vérifiés par les Commissaires aux Comptes, il ressort :

<b>Bénéfice net Exercice 2022 :</b>	<b>1 809</b>	<b>FCFA</b>
<b>Report à nouveau antérieur :</b>	<b>12 546</b>	
<b>Bénéfice distribuable:</b>	<b>14 354</b>	
<b>Total dividendes brut à distribuer</b>	<b>1 104</b>	
<b>Solde au Report à Nouveau</b>	<b>13 250</b>	

Ces états seront soumis à l'approbation de l'Assemblée Générale Ordinaire du Jeudi 08 Juin 2023.



**PALMCI**

S.A au Capital de 20,4 milliards de F CFA

Boulevard de Vridi, 18 BP 3321 ABIDJAN 18

RCCM: CI-ABJ-1996-B-2005.300 Compte Contribuable 9702458 W

**RAPPORT D'ACTIVITE DU 1er TRIMESTRE 2023**  
**CHIFFRE D'AFFAIRES ET RESULTATS EN MILLIERS DE F CFA**

	1er Trimestre 2023	1er Trimestre 2022	Année 2022	Variation	
				(%)	Valeur
<b>CHIFFRE D'AFFAIRES</b>	<b>64 339 996</b>	<b>71 426 626</b>	<b>232 712 922</b>	<b>-10%</b>	<b>-7 086 630</b>
<b>RESULTAT DES ACTIVITES ORDINAIRES</b>	<b>12 553 062</b>	<b>24 743 673</b>	<b>55 980 470</b>	<b>-49%</b>	<b>-12 190 611</b>
<b>RESULTAT NET</b>	<b>12 753 966</b>	<b>18 565 357</b>	<b>41 693 172</b>	<b>-31%</b>	<b>-5 811 391</b>

**RAPPORT D'ACTIVITE ET COMMENTAIRE DU RESULTAT**

Le chiffre d'affaires au 31 mars 2023 baisse de 10% comparé à celui au 31 mars 2022 essentiellement en raison de la baisse des quantités d'huile de palme brute vendues de 12% sur la période.

En effet au 31 décembre 2021, le stock d'huile de palme brute était plus important que celui des années antérieures et postérieure. Ledit stock a été écoulé sur le 1er trimestre 2022 d'où un chiffre d'affaires plus important à l'époque.

Le résultat net s'établit à 12 754 millions francs CFA au 31 mars 2022 soit une baisse de 31% comparée au 31 mars 2022, pour les raisons sus-évoquées.

**Situation prévisionnelle**

Au regard de l'évolution de la production d'huile de palme brute et des prix, l'exercice 2023 devrait se solder par un résultat net positif.



Good food, Good life

# Nestlé Côte d'Ivoire

**SIEGE SOCIAL**

Yopougon Zone Industrielle  
Rue R4  
01 BP 1840 Abidjan 01  
Tél : +225 27 23 40 86 00

**FABRIQUE D'ABIDJAN**

Zone 4  
7 Rue Chevalier de Clieu  
Tél : +225 27 21 75 82 00

**CENTRE DE DISTRIBUTION**

Yopougon Zone Industrielle  
Rue 16  
Tél : +225 27 23 40 86 00

**FABRIQUE DE YOPOUGON**

Yopougon Zone Industrielle  
Rue 23  
Tél : +225 27 23 46 70 70

## Formulaire I-B

### RAPPORT D'ACTIVITE DU 1<sup>ER</sup> TRIMESTRE 2023

(Sociétés autres que les banques et établissements financiers)

**I- Tableau d'activité et de résultats**

Indicateurs en F CFA	1 <sup>er</sup> Trimestre 2023 (1)	1 <sup>er</sup> Trimestre 2022 (2)	Année 2022	variation	
				En valeur (3)= (1)-(2)	En pourcentage (%) (4)= (((1)-(2))/((2)))*100
Chiffre d'affaires	52 735 533 488	57 827 644 484	206 734 071 633	-5 092 110 996	-8,8%
Résultat des activités ordinaires	4 946 897 320	3 994 555 295	25 130 777 250	952 342 025	23,8%
Résultat net	3 357 252 561	2 220 529 563	16 627 044 028	1 136 722 998	51,2%

(T\*) préciser le trimestre de l'année N : trimestre 1 ou trimestre 3

**II- Commentaires de la Direction de la société**

En raison de la situation inflationniste marquée par une forte augmentation du prix des matières premières, des emballages et du transport, nous avons procédé à des augmentations de prix en 2022 qui ont impacté la croissance des ventes de Nestlé Côte d'Ivoire au premier trimestre 2023. En dépit de cette baisse de croissance, la stratégie mise en place par la Direction ainsi que l'engagement continu et le dévouement de nos équipes permettront à Nestlé Côte d'Ivoire de renouer avec la croissance pour le reste de l'année.

Le chiffre d'affaires au premier trimestre 2023 s'élève à 52,7 milliards du fait de la baisse des ventes, de -8,8% qui provient aussi bien du canal local que de l'export.

Le Résultat Net est bénéficiaire de 3,3 milliards de FCFA au 1er trimestre 2023 contre un montant excédentaire de 2,2 milliards de FCFA à la même période de l'année dernière soit une hausse de 51,2%. Cette hausse provient des initiatives de réduction de coût dans nos opérations ainsi que des augmentations de prix susmentionnées pour atténuer les impacts de la hausse des cours des matières premières.

Autres informations – NEANT

Fait à Abidjan, le 24/04/2023

Directeur Général

Directeur Financier

**NB** : Les informations trimestrielles ne font pas systématiquement l'objet d'une attestation des Commissaires aux comptes.

20 avril 2023

## CALENDRIER DE PAIEMENT DES DIVIDENDES

ANNEE : 2023

Titres	Montant du dividende net par action en FCFA	Numéro de l'Avis	Date de publication de l'Avis au BOC	Ex-dividende	Date de paiement du dividende
				T-2	T
BOA COTE D'IVOIRE	540	053-2023 BRVMDG	11/04/2023	26/04/2023	28/04/2023
BOA BURKINA FASO	577	054-2023 BRVMDG	11/04/2023	03/05/2023	05/05/2023
SONATEL SENEGAL	1 500	059-2023 BRVMDG	19/04/2023	15/05/2023	17/05/2023
BOA NIGER	613,80	055-2023 BRVMDG	11/04/2023	23/05/2023	25/05/2023
BOA BENIN	627	064-2023 BRVMDG	20/04/2023	23/05/2023	25/05/2023
BOA SENEGAL	187,5	056-2023 BRVMDG	11/04/2023	30/05/2023	01/06/2023



**BULLETIN OFFICIEL**  
**OPCVM: FONDS COMMUNS DE PLACEMENT ET SOCIÉTÉS D'INVESTISSEMENT A CAPITAL VARIABLE**



**mardi 25 avril 2023**

Sociétés de gestion	Dépositaire	OPCVM	Catégorie	Origine	Valeur Liquidative							
					Précédente		Actuelle		Variation			
					Valeur	Date	Valeur	Date	Origine	%	Précédent	%
<b>QUOTIDIENNES</b>												
AFRICABOURSE ASSET MANAGEMENT	AFRICABOURSE SA	FCP AAM CAPITAL SUR	M	5 000	8 068,59	18/04/2023	ND	ND	ND	10/10/2012	-	-
		FCP AAM EPARGNE CROISSANCE	D	5 000	7 802,51	18/04/2023	ND	ND	ND	19/11/2012	-	-
		FCP AAM OBLIGATIS	OATC	5 000	8 707,24	18/04/2023	ND	ND	ND	02/01/1900	-	-
AFRICAM SA	SBIF	FCP AAM EPARGNE ACTION	A	5 000	5 616,28	18/04/2023	ND	ND	ND	16/01/2017	-	-
		FCP EXPANSIO	D	5 000	9 609,48	20/04/2023	ND	ND	ND	01/01/2013	-	-
		FCP SECURITAS	OMLT	5 000	7 311,13	20/04/2023	ND	ND	ND	01/01/2013	-	-
AFRICAIN DE GESTION D'ACTIFS	SGI AGI	FCP VALORIS	A	5 000	8 525,51	20/04/2023	ND	ND	ND	01/01/2013	-	-
		FCP CAPITAL PLUS	D	1 000	1 276,84	12/04/2023	ND	ND	ND	11/03/2019	-	-
		FCP CONFORT PLUS	OMLT	1 000	1 269,17	12/04/2023	ND	ND	ND	11/03/19	-	-
ATLANTIC ASSET MANAGEMENT	ATLANTIQUE FINANCE	FCP ATLANTIQUE CROISSANCE	D	5 000	5 040,15	23/03/2023	ND	ND	ND	30/05/2015	-	-
		FCP ATLANTIQUE LIQUIDITE	OCT	5 000	5 925,77	23/03/2023	ND	ND	ND	12/07/2019	-	-
		FCP ATLANTIQUE ACTIONS	A	5 000	6 940,41	23/03/2023	ND	ND	ND	25/10/2019	-	-
		FCP ATLANTIQUE SERENITE	OMLT	5 000	6 183,09	23/03/2023	ND	ND	ND	12/07/2019	-	-
		FCP ATLANTIQUE HORIZON	D	5 000	6 895,75	23/03/2023	ND	ND	ND	25/10/2019	-	-
		FCP ATLANTIQUE SECURITE	OMLT	5 000	6 535,20	23/03/2023	ND	ND	ND	30/05/2015	-	-
BNI GESTION	BNI FINANCES	FCP CAPITAL CROISSANCE	D	10 000	ND	18/04/2023	ND	19/04/2023	ND	-	-	-
		OBLIG SECURITE	OMLT	10 000	9 734,56	19/04/2023	ND	ND	ND	06/06/2014	-	-
		FCP DYNAMIC SAVINGS	A	10 000	ND	18/04/2023	ND	19/04/2023	ND	-	-	-
BOA ASSET MANAGEMENT	BOA CAPITAL SECURITIES	FCP Emergence	D	5 000	7 302,58	18/04/2023	ND	ND	ND	Feb. 2010	-	-
		FCP Tresor Monea	OCT	25 000 000	37 124 711,14	18/04/2023	ND	ND	ND	Dec. 2013	-	-
BRM ASSET MANAGEMENT	BRM	FCP "BRM DYNAMIQUE"	D	10 000	12 923,13	08/09/2014	ND	ND	ND	12/03/2009	-	-
		FCP "BRM OBLIGATAIRE"	D	10 000	12 057,50	17/10/2014	ND	ND	ND	12/03/2009	-	-
		FCP ACTIONS PHARMACIE	D	1 000	1 013,75	21/04/2023	1 013,93	24/04/2023	25/07/14	1,39%	0,02%	
CGF GESTION	CGF BOURSE	FCP AL BARAKA	A	1 000	1 120,43	21/04/2023	1 118,29	24/04/2023	01/03/17	11,83%	-0,19%	
		FCP AL BARAKA 2	D	1 000	1 163,70	21/04/2023	1 163,90	24/04/2023	25/01/18	16,39%	0,02%	
		FCP ASSUR SENEGAL	D	100 000	1 201 319,27	21/04/2023	1 201 585,24	24/04/2023	06/07/14	20,16%	0,02%	
		FCP PLACEMENT AVANTAGE	D	1 000	1 533,72	21/04/2023	1 533,82	24/04/2023	29/03/13	53,38%	0,01%	
		FCP PLACEMENT CROISSANCE	A	1 000	1 304,58	21/04/2023	1 303,67	24/04/2023	29/03/13	30,37%	-0,07%	
		FCP POSTEFINANCES HORIZON	D	1 000	1 858,03	21/04/2023	1 856,21	24/04/2023	27/06/09	85,62%	-0,10%	
		FCP PLACEMENT QUIETUDE	OMLT	1 000	1 557,26	21/04/2023	1 557,36	24/04/2023	29/03/13	55,74%	0,01%	
		FCP LIQUIDITE-OPTIMUM	OMLT	10 000	12 064,34	21/04/2023	12 065,10	24/04/2023	01/10/17	20,65%	0,006%	
		FCP BNDE VALEURS	A	1 000	1 151,07	21/04/2023	1 151,22	24/04/2023	02/09/16	15,12%	0,013%	
		FCP CORIS ACTIONS	A	5 000	6 537,27	20/04/2023	ND	ND	11/11/2014	-	-	
CORIS ASSET MANAGEMENT	CORIS BOURSE	FCP ASSURANCES	OCT	5 000	5 473,42	20/04/2023	ND	ND	22/11/2019	-	-	
		FCP CORIS PERFORMANCE	D	5 000	6 870,64	20/04/2023	ND	ND	11/11/2014	-	-	
		FCP CORIS DIVERSIFIE	D	5 000	5 551,98	21/04/2023	5 551,05	24/04/2023	03/12/2018	11,02%	-0,02%	
NSIA AM	UBA CI	AUREORE OPPORTUNITES	A	5 000	5 767,49	21/04/2023	5 753,39	24/04/2023	08/03/19	15,07%	-0,24%	
		AUREORE SECURITE	OMLT	5 000	5 383,63	21/04/2023	5 386,25	24/04/2023	03/09/2021	7,73%	0,05%	
		NSIA ASSURANCES OPTIMUM	D	1 000 000	984 967,22	21/04/2023	985 446,78	24/04/2023	30/09/2021	-1,46%	0,05%	
OAM S.A	SGI TOGO	FCP-1 OPTI PLACEMENT	A	5 000	15 733,62	21/04/2023	15 272,09	24/04/2023	01/02/2002	205,44%	-2,93%	
		FCP-2 OPTI REVENU	OMLT	5 000	8 405,24	21/04/2023	8 345,99	24/04/2023	01/02/2002	66,92%	-0,70%	
		FCP-3 OPTI CAPITAL	D	5 000	19 212,75	21/04/2023	19 227,10	24/04/2023	24/01/2003	284,54%	0,07%	
SOGESPAR	SOGEBOURSE	FCP SOGEEVENIR	D	500	1 643,00	21/04/2023	1 638,00	24/04/2023	01/10/2002	227,60%	-0,30%	
		FCP SOGEDEFI	D	4 888	3 878,00	21/04/2023	3 873,00	24/04/2023	23/12/2014	-20,77%	-0,13%	
		FCP SOGEDYNAMIQUE	A	4 888	3 790,00	21/04/2023	3 779,00	24/04/2023	23/12/2014	-22,69%	-0,29%	
		FCP SOGELIQUID	M	10 000 000	10 753 890,00	21/04/2023	10 758 824,00	24/04/2023	16/06/2020	7,59%	0,05%	
		FCP SOGEPRIVILLEGE	D	4 888	3 979,00	21/04/2023	3 975,00	24/04/2023	23/12/2014	-18,68%	-0,10%	
		FCP SOGESECURITE	OMLT	4 888	5 137,00	21/04/2023	5 139,00	24/04/2023	23/12/2014	5,14%	0,04%	
		FCP SOGEVALOR	A	1 000	3 334,00	21/04/2023	3 329,00	24/04/2023	04/06/2002	232,90%	-0,15%	
		FCP SOAGA EPARGNE ACTIVE	D	10 000	10 927,90	21/04/2023	10 909,09	24/04/2023	28/10/2016	9,09%	-0,17%	
		SICAV Abdou DIOUF	D	10 000 000	14 900 284,29	21/04/2023	14 900 800,07	24/04/2023	01/12/2003	49,01%	0,00%	
		FCP BOAD CAPITAL RETRAITE	OMLT	10 000	11 988,24	21/04/2023	11 994,43	24/04/2023	08/07/2020	19,94%	0,05%	
ENKO CAPITAL WEST AFRICA	SOCIETE GENERALE COTE D'IVOIRE	FCP SOAGA EPARGNE OBLIGATIONS	OMLT	5 000	5 598,46	21/04/2023	5 604,83	24/04/2023	28/04/2021	12,10%	0,11%	
		FCP SOAGA EPARGNE ACTIONS	A	5 000	8 669,59	21/04/2023	8 641,34	24/04/2023	11/03/2020	72,83%	-0,33%	
		FCP SOAGA EPARGNE SERENITE	OMLT	10 000	14 416,57	21/04/2023	14 424,55	24/04/2023	28/10/2016	44,25%	0,06%	
SAPHIR ASSET MANAGEMENT	SGI BENIN	FCP ENKO CAPITAL GARANTI	D	10 000	14 184,51	20/04/2023	14 198,14	24/04/2023	21/09/2020	41,98%	0,10%	
		FCP PATRIMOINE	OMLT	10 000	11 495,94	20/04/2023	11 501,62	24/04/2023	18/10/2020	15,02%	0,05%	
		FCP ENKO CAPITAL OBLIGATIONS	OMLT	10 000	10 554,12	20/04/2023	10 558,60	24/04/2023	16/03/2021	5,59%	0,04%	
WAFI CAPITAL S.A.	SGI MALI SA	FCP SAPHIR DYNAMIQUE	D	5 000	5 548,16	21/04/2023	5 535,53	24/04/2023	28/08/2017	10,71%	-0,23%	
		FCP SAPHIR QUIETUDE	OMLT	5 000	6 225,33	21/04/2023	6 234,23	24/04/2023	28/08/2017	24,68%	0,14%	
		SICAV WAFI CAPITAL	D	10 000	8 466,83	19/09/2022	ND	ND	05/06/2020	-	-	
SGO MALI FINANCES	SGI MALI SA	FCP NYESIGUI	D	10 000	12 022,55	12/04/2023	ND	ND	01/07/2018	-	-	
<b>HEBDOMADAIRES</b>												
BNI GESTION	BNI FINANCES	FCP INITIATIVES SOLIDARITE	D	5 000	4 707,52	24.03.2023	4 665,01	14.04.2023	22/05/2013	-6,70%	-0,90%	
		FCPE SODEFOR	D	2 500	6 774,88	24.03.2023	6 696,14	14.04.2023	18/12/2009	167,85%	-1,16%	
		FCP PAM ACTIONS	D	10 000	12 544,30	16/03/2023	12 469,62	23/03/2023	13/12/2017	24,70%	-0,60%	
Phoenicia Africa Asset Management	Phoenix Capital Management	FCP PAM DIVERSIFIE EQUILIBRE	D	10 000	13 713,75	16/03/2023	13 590,24	23/03/2023	13/12/2017	35,90%	-0,90%	
		FCP PAM DIVERSIFIE OBLIGATIONS	D	10 000	12 893,00	16/03/2023	12 784,64	23/03/2023	13/12/2017	27,85%	-0,84%	
		FCP Global Investors	D	25 000	28 862,14	07/04/2023	28 951,72	14/04/2023	Dec. 2012	15,81%	0,31%	
BOA ASSET MANAGEMENT	BOA CAPITAL SECURITIES	FCP Boa Obligations	OMLT	10 000	12 386,58	07/04/2023	12 393,66	14/04/2023	Mars. 2017	23,94%	0,06%	
		FCP Boa Sécurité	OMLT	100 000	109 989,20	04/04/2023	110 082,46	11/04/2023	Mal. 2021	10,08%	0,08%	
		FCP Boa Actions	A	10 000	11 445,12	07/04/2023	11 501,91	14/04/2023	Juil. 2017	15,02%	0,50%	
NSIA AM	UBA CI	FCP Boa Rendement	OMLT	25 000 000	34 229 275,89	07/04/2023	34 243 682,71	14/04/2023	Dec. 2017	36,97%	0,04%	
		EVOLUTIS	D	5 000	4 136,09	14/04/2023	4 049,01	20/04/2023	16/12/2019	-19,02%	-2,11%	
		FCP "SDE"	D	1 000	2 083,36	05/09/2014	ND	ND	14/03/2011	-	-	
CGF GESTION	CGF BOURSE	FCPCR SONATEL	D	1 000	7 032,33	14/04/2023	7 077,41	21/04/2023	19/02/2004	607,74%	0,64%	
		FCPE FORCE PAD	D	1 000	1 800,25	13/04/2023	1 797,94	20/04/2023	16/02/2014	-	-	
		FCPE SIMI GNESIGUI	D	1 000	1 510,17	12/04/2023	1 512,33	19/04/2023	25/02/2014	51,23%	0,14%	
		FCP EXPAT	OMLT	1 000	1 135,19	13/04/2023	1 132,68	20/04/2023	20/03/2019	13,27%	-0,22%	
		FCP CAPITAL RETRAITE	D	1 000	1 137,55	12/04/2023	1 136,22	19/04/2023	20/03/2019	13,62%	-0,12%	
		FCP RENTE PERPETUELLE	D	1 000	1 101,75	12/04/2023	1 101,36	19/04/2023	20/03/2019	10,24%	0,06%	
		FCP WALO	A	1 000	1 087,42	22/03/2021	1 091,92	29/03/2021	26/03/2019	9,19%	0,41%	
		FCP DJOLOF	OMLT	1 000	1 172,01	18/04/2023	1 171,31	25/04/2023	26/03/2019	17,13%	-0,06%	
		FCP DIASPORA	D	1 000	1 164,24	18/04/2023	1 164,55	25/04/2023	19/03/2019	16,46%	0,03%	
		FCP IFC-BOAD	OMLT	100 000	127 502,62	17/04/2023	127 698,89	24/04/2023	01/01/2018	27,70%	0,15%	
EDC Asset Management	EDC Investment Corporation	FCPE DP WORLD DAKAR	D	1 000	1 227,90	18/04/2023	1 226,77	25/04/2023	04/10/2016	22,68%	-0,09%	
		FCP ECOBANK UEMOA DIVERSIFIE	D	5 000	7 334,00	25/01/2023	7 384,00	01/02/2023	19/09/2007	47,68%	0,68%	
		FCP ECOBANK UEMOA OBLIGATAIRE	OMLT	20 000	20 620,00	25/01/2023	20 635,00	01/02/2023	01/01/2018	3,17%	0,07%	
BRIDGE ASSET MANAGEMENT	BRIDGE SECURITIES	FCP ECOBANK UEMOA RENDEMENT	OMLT	1 000 000	1 571 386,00	25/0						