

| | |
|--------------------|---------------|
| BRVM 10 | 146,82 |
| Variation Jour | ↓ -0,40 % |
| Variation annuelle | ↑ 12,18 % |



BULLETIN OFFICIEL DE LA COTE

N° 201

mardi 19 octobre 2021

Site : www.brvm.org

| | |
|-----------------------|---------------|
| BRVM Composite | 187,97 |
| Variation Jour | ↓ -0,43 % |
| Variation annuelle | ↑ 29,30 % |

Evolution des indices

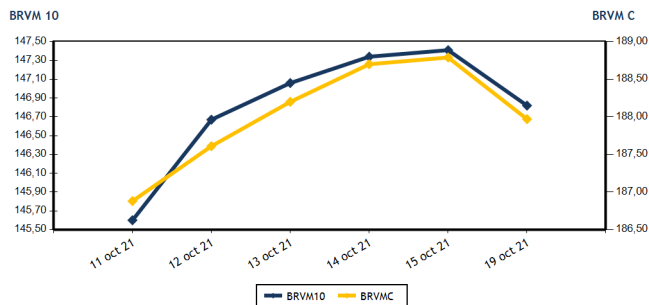

Volumes et valeurs transigés

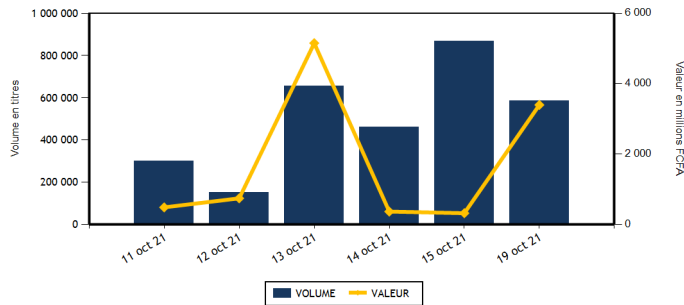

| Actions | Niveau | Evol. Jour |
|---|-------------------|------------|
| Capitalisation boursière (FCFA)(Actions & Droits) | 5 656 821 078 296 | -0,44 % |
| Volume échangé (Actions & Droits) | 283 376 | -67,32 % |
| Valeur transigée (FCFA) (Actions & Droits) | 309 369 274 | 1,38 % |
| Nombre de titres transigés | 40 | -2,44 % |
| Nombre de titres en hausse | 11 | -15,38 % |
| Nombre de titres en baisse | 19 | 0,00 % |
| Nombre de titres inchangés | 10 | 11,11 % |

| Obligations | Niveau | Evol. Jour |
|---------------------------------|-------------------|-------------|
| Capitalisation boursière (FCFA) | 7 124 074 392 071 | -0,04 % |
| Volume échangé | 302 483 | 21 536,84 % |
| Valeur transigée (FCFA) | 3 087 680 497 | 21 983,25 % |
| Nombre de titres transigés | 14 | 600,00 % |
| Nombre de titres en hausse | 1 | |
| Nombre de titres en baisse | 5 | 400,00 % |
| Nombre de titres inchangés | 8 | 700,00 % |

PLUS FORTES HAUSSES

| Titres | Cours | Evol. Jour | Evol. annuelle |
|-----------------------|-------|------------|----------------|
| BOLLORE (SDSC) | 2 445 | 7,47 % | 57,74 % |
| SETAO CI (STAC) | 720 | 7,46 % | 157,14 % |
| SICOR CI (SICC) | 6 015 | 7,41 % | 389,02 % |
| NESTLE CI (NTLC) | 4 190 | 4,75 % | 1 209,38 % |
| VIVO ENERGY CI (SHEC) | 950 | 3,83 % | 58,33 % |

PLUS FORTES BAISES

| Titres | Cours | Evol. Jour | Evol. annuelle |
|---------------------------|-------|------------|----------------|
| PALM CI (PALC) | 5 740 | -7,34 % | 155,11 % |
| CFAO MOTORS CI (CFAC) | 1 025 | -7,24 % | 184,72 % |
| BANK OF AFRICA ML (BOAM) | 1 545 | -7,21 % | 37,33 % |
| SERVAIR ABIDJAN CI (ABJC) | 1 860 | -6,77 % | 50,00 % |
| FILTISAC CI (FTSC) | 1 755 | -4,88 % | 9,01 % |

INDICES SECTORIELS

| Base = 100 au 14 juin 1999 | Nombre de sociétés | Valeur | Evol. Jour | Evol. annuelle | Volume | Valeur | PER moyen |
|--------------------------------|--------------------|--------|------------|----------------|---------|-------------|-----------|
| BRVM - INDUSTRIE | 12 | 86,55 | 0,07 % | 138,76 % | 13 086 | 27 838 050 | 20,16 |
| BRVM - SERVICES PUBLICS | 4 | 451,78 | 0,09 % | 10,06 % | 23 067 | 141 021 670 | 7,97 |
| BRVM - FINANCES | 15 | 70,25 | -0,59 % | 17,10 % | 210 090 | 82 695 899 | 13,56 |
| BRVM - TRANSPORT | 2 | 592,29 | 7,35 % | 56,40 % | 5 508 | 12 581 175 | 9,89 |
| BRVM - AGRICULTURE | 5 | 232,74 | -2,87 % | 168,94 % | 7 854 | 30 134 475 | 14,48 |
| BRVM - DISTRIBUTION | 7 | 370,68 | -2,49 % | 63,71 % | 8 237 | 13 033 080 | 22,76 |
| BRVM - AUTRES SECTEURS | 1 | 888,40 | 7,46 % | 157,14 % | 203 | 136 365 | 4,17 |
| BRVM - PETITES CAPITALISATIONS | - | - | - | - | - | - | - |

| Indicateurs | 1er et 2è Comp. | BRVM PC |
|-------------------------------------|------------------|---------|
| PER moyen du marché | 12,39 | |
| Taux de rendement moyen du marché | 6,38 | |
| Taux de rentabilité moyen du marché | 6,49 | |
| Nombre de sociétés cotées | 46 | |
| Nombre de lignes obligataires | 96 | |
| Volume moyen annuel par séance | 282 570,00 | |
| Valeur moyenne annuelle par séance | 1 614 102 380,41 | |

| Indicateurs | 1er et 2è Comp. | BRVM PC |
|----------------------------------|-----------------|---------|
| Ratio moyen de liquidité | 5,04 | |
| Ratio moyen de satisfaction | 70,35 | |
| Ratio moyen de tendance | 1 395,61 | |
| Ratio moyen de couverture | 7,17 | |
| Taux de rotation moyen du marché | 0,03 | |
| Prime de risque du marché | 2,17 | |
| Nombre de SGI participantes | 27 | |

Définitions

Volume moyen annuel par séance = Valeur annuelle échangée / nombre de séances
 Valeur moyenne annuelle par séance = Valeur annuelle échangée / nombre de séances
 Ratio moyen de liquidité = Moyenne des ratios de liquidité (Titres échangés / Volume des ordres de vente)
 Ratio moyen de satisfaction = Moyenne des ratios de satisfaction (Titres échangés / Volume des ordres d'achat)
 Ratio moyen de tendance = Moyenne des ratios de tendance (Volume des ordres d'achat / Volume des ordres de vente)
 Ratio moyen de couverture = Moyenne des ratios de couverture (Volume des ordres de vente / Volume des ordres d'achat)

Taux moyen de rotation = moyenne des taux de rotation des actions cotées (volume transigé / capi flottante)
 PER moyen du marché = moyenne des PER des actions cotées ayant un PER positif
 Taux de rendement moyen = moyenne des taux de rendement des actions cotées ayant distribué un dividende
 Taux de rentabilité moyen = moyenne des taux de rentabilité des actions cotées
 Prime de risque du marché = (1 / le PER moyen du marché) - le taux de référence actuel des emprunts d'Etat



MARCHE DES ACTIONS

| Symbole | Titre | Cours Précédent | Cours du jour | | Variation jour | Séance de cotation | | Cours Référence | Variation de l'année précédente | Dernier dividende payé | | Rdt. Net | PER |
|-----------------------------------|--------------------------------|-----------------|---------------|----------|----------------|--------------------|--------------------|-----------------|---------------------------------|------------------------|-------------|----------|--------------|
| | | | Ouv. | Clôt. | | Volume | Valeur | | | Montant net | Date | | |
| SECTEUR - INDUSTRIE | | 86,55 | points | ↑ | 0,07 % | | | | | | | | |
| CABC | SICABLE CI | 1 200 | 1 150 | 1 150 | -4,17 % | 311 | 358 050 | 1 150 | 13,86 % | 133,00 | 2-août-21 | 11,57 % | 5,84 |
| FTSC | FILTISAC CI | 1 845 | 1 800 | 1 755 | -4,88 % | 7 502 | 13 452 305 | 1 755 | 9,01 % | 235,00 | 30-juil.-21 | 13,39 % | 6,97 |
| NEIC | NEI-CEDA CI | 510 | 530 | 510 | 0,00 % | 1 496 | 760 480 | 510 | 121,74 % | 9,00 | 28-juin-01 | | 8,13 |
| NTLC | NESTLE CI | 4 000 | 4 000 | 4 190 | 4,75 % | 292 | 1 173 505 | 4 190 | 1 209,38 % | 363,67 | 30-juil.-21 | 8,68 % | 4,42 |
| SEMC | CROWN SIEM CI | 765 | 760 | 745 | -2,61 % | 351 | 263 040 | 745 | 272,50 % | 16,92 | 29-sept.-17 | | 25,48 |
| SIVC | AIR LIQUIDE CI | 635 | 615 | 635 | 0,00 % | 644 | 410 300 | 635 | 243,24 % | 63,00 | 29-sept.-17 | | |
| SLBC | SOLIBRA CI | 100 005 | NC | NC | 0,00 % | | | 100 005 | 96,47 % | 2 736,00 | 3-août-21 | 2,74 % | 9,40 |
| SMBC | SMB CI | 7 150 | 7 150 | 7 140 | -0,14 % | 1 276 | 9 113 770 | 7 140 | 131,82 % | 810,00 | 15-juil.-21 | 11,34 % | 5,92 |
| STBC | SITAB CI | 4 100 | NC | NC | 0,00 % | | | 4 100 | 673,58 % | 436,12 | 2-juil.-21 | 10,64 % | 8,62 |
| TTRC | TRITURAF CI-Ste en Liquidation | 490 | SP | SP | 0,00 % | | | 490 | 0,00 % | 1 440,00 | 19-juil.-02 | | |
| UNLC | UNILEVER CI | 4 550 | NC | NC | 0,00 % | | | 4 550 | 9,24 % | 1 233,00 | 9-juil.-12 | | |
| UNXC | UNIWAX CI | 1 980 | 1 900 | 1 900 | -4,04 % | 1 214 | 2 306 600 | 1 900 | 90,00 % | 18,00 | 16-juil.-21 | 0,95 % | 106,62 |
| TOTAL | | | | | | 13 086 | 27 838 050 | | | | | | 20,16 |
| SECTEUR - SERVICES PUBLICS | | 451,78 | points | ↑ | 0,09 % | | | | | | | | |
| CIEC | CIE CI | 1 965 | 1 980 | 2 000 | 1,78 % | 2 903 | 5 618 925 | 2 000 | 33,33 % | 167,14 | 14-juil.-21 | 8,36 % | 6,93 |
| ONTBF | ONATEL BF | 3 975 | 4 000 | 3 975 | 0,00 % | 14 603 | 58 053 920 | 3 975 | 38,74 % | 399,56 | 1-juin-21 | 10,05 % | 8,70 |
| SDCC | SODE CI | 4 495 | 4 495 | 4 450 | -1,00 % | 55 | 245 740 | 4 450 | 48,83 % | 337,50 | 27-juil.-21 | 7,58 % | 9,30 |
| SNTS | SONATEL SN | 14 000 | 14 010 | 14 000 | 0,00 % | 5 506 | 77 103 085 | 14 000 | 3,70 % | 1 225,00 | 17-mai-21 | 8,75 % | 6,96 |
| TOTAL | | | | | | 23 067 | 141 021 670 | | | | | | 7,97 |
| SECTEUR - FINANCES | | 70,25 | points | ↓ | -0,59 % | | | | | | | | |
| BICC | BICI CI | 6 400 | NC | NC | 0,00 % | | | 6 400 | -4,19 % | 50,00 | 6-juil.-21 | 0,78 % | 22,83 |
| BOAB | BANK OF AFRICA BN | 5 300 | 5 300 | 5 305 | 0,09 % | 277 | 1 469 450 | 5 305 | 43,57 % | 436,00 | 20-mai-21 | 8,22 % | 8,08 |
| BOABF | BANK OF AFRICA BF | 5 500 | 5 205 | 5 490 | -0,18 % | 431 | 2 242 415 | 5 490 | 46,40 % | 370,00 | 3-mai-21 | 6,74 % | 6,86 |
| BOAC | BANK OF AFRICA CI | 4 850 | 4 800 | 4 630 | -4,54 % | 1 281 | 6 128 400 | 4 630 | 25,99 % | 315,00 | 12-mai-21 | 6,80 % | 6,51 |
| BOAM | BANK OF AFRICA ML | 1 665 | 1 545 | 1 545 | -7,21 % | 4 334 | 6 696 030 | 1 545 | 37,33 % | 271,00 | 15-mai-19 | | 45,18 |
| BOAN | BANK OF AFRICA NG | 5 100 | 5 100 | 4 900 | -3,92 % | 1 400 | 6 956 000 | 4 900 | 40,00 % | 429,66 | 6-mai-21 | 8,77 % | 8,58 |
| BOAS | BANK OF AFRICA SENEGAL | 2 400 | 2 400 | 2 450 | 2,08 % | 8 336 | 20 336 420 | 2 450 | 63,88 % | 161,01 | 1-juin-21 | 6,57 % | 7,67 |
| CBIBF | CORIS BANK INTERNATIONAL | 9 300 | 9 300 | 9 300 | 0,00 % | 712 | 6 603 900 | 9 300 | 14,81 % | 406,00 | 6-juil.-21 | 4,37 % | 8,66 |
| ECOC | ECOBANK COTE D'IVOIRE | 4 385 | 4 305 | 4 345 | -0,91 % | 1 193 | 5 132 150 | 4 345 | 11,55 % | 294,30 | 6-mai-21 | 6,77 % | 7,97 |
| ETIT | ECOBANK TRANS. INCORP. TG | 13 | 13 | 13 | 0,00 % | 186 328 | 2 422 264 | 13 | 0,00 % | 1,21 | 28-avr.-17 | | 4,35 |
| NSBC | NSIA BANQUE COTE D'IVOIRE | 5 920 | 5 920 | 6 100 | 3,04 % | 483 | 2 855 915 | 6 100 | 1,67 % | 77,69 | 27-juil.-20 | 1,27 % | 20,95 |
| ORGT | ORAGROUP TOGO | 4 000 | 4 000 | 3 905 | -2,38 % | 331 | 1 347 175 | 3 905 | -5,90 % | 59,52 | 17-juil.-20 | 1,52 % | 28,71 |
| SAFC | SAFCA CI | 620 | 615 | 615 | -0,81 % | 43 | 26 445 | 615 | 119,64 % | 23,04 | 29-juil.-11 | | |
| SGBC | SOCIETE GENERALE COTE D'IVOIRE | 10 995 | 10 505 | 10 950 | -0,41 % | 173 | 1 885 580 | 10 950 | 35,27 % | 368,30 | 30-juin-21 | 3,36 % | 7,03 |
| SIBC | SOCIETE IVOIRIENNE DE BANQUE | 3 900 | 3 900 | 3 900 | 0,00 % | 4 768 | 18 593 755 | 3 900 | 44,44 % | 360,00 | 23-juil.-21 | 9,23 % | 6,44 |
| TOTAL | | | | | | 210 090 | 82 695 899 | | | | | | 13,56 |
| SECTEUR - TRANSPORT | | 592,29 | points | ↑ | 7,35 % | | | | | | | | |
| SDSC | BOLLORE | 2 275 | 2 120 | 2 445 | 7,47 % | 5 508 | 12 581 175 | 2 445 | 57,74 % | 100,00 | 11-août-21 | 4,09 % | 9,89 |
| SVOC | MOVIS CI | 2 395 | SP | SP | 0,00 % | | | 2 395 | 0,00 % | 270,00 | 5-juil.-99 | | |

TOTAL

5 508

12 581 175

9,89

MARCHE DES ACTIONS

| Symbole | Titre | Cours Précédent | Cours du jour | | Variation jour | Séance de cotation | | Cours Référence | Variation de l'année précédente | Dernier dividende payé | | Rdt. Net | PER |
|-----------------------------------|----------------------|-----------------|---------------|-------|----------------|--------------------|--------------------|-----------------|---------------------------------|------------------------|-------------|----------|--------------|
| | | | Ouv. | Clôt. | | Volume | Valeur | | | Montant net | Date | | |
| SECTEUR - AGRICULTURE | | 232,74 | points | | ↓ | -2,87 % | | | | | | | |
| PALC | PALM CI | 6 195 | 6 190 | 5 740 | -7,34 % | 224 | 1 332 900 | 5 740 | 155,11 % | 102,51 | 27-août-21 | 1,79 % | 25,20 |
| SCRC | SUCRIVOIRE | 1 050 | 1 030 | 1 050 | 0,00 % | 2 450 | 2 571 770 | 1 050 | 110,00 % | 40,50 | 20-août-21 | 3,86 % | 11,51 |
| SICC | SICOR CI | 5 600 | 5 600 | 6 015 | 7,41 % | 438 | 2 461 065 | 6 015 | 389,02 % | 1 919,00 | 25-sept.-00 | | 3,65 |
| SOGC | SOGB CI | 4 995 | 4 800 | 4 800 | -3,90 % | 3 062 | 14 697 695 | 4 800 | 104,26 % | 250,00 | 15-juil.-21 | 5,21 % | 13,55 |
| SPHC | SAPH CI | 5 380 | 5 380 | 5 400 | 0,37 % | 1 680 | 9 071 045 | 5 400 | 285,71 % | 132,30 | 24-août-21 | 2,45 % | 18,48 |
| TOTAL | | | | | | 7 854 | 30 134 475 | | | | | | 14,48 |
| SECTEUR - DISTRIBUTION | | 370,68 | points | | ↓ | -2,49 % | | | | | | | |
| ABJC | SERVAIR ABIDJAN CI | 1 995 | 1 990 | 1 860 | -6,77 % | 255 | 496 505 | 1 860 | 50,00 % | 164,96 | 30-sept.-19 | | |
| BNBC | BERNABE CI | 2 100 | 2 050 | 2 050 | -2,38 % | 591 | 1 211 850 | 2 050 | 241,67 % | 45,00 | 19-juil.-19 | | 21,55 |
| CFAC | CFAO MOTORS CI | 1 105 | 1 105 | 1 025 | -7,24 % | 516 | 567 470 | 1 025 | 184,72 % | 22,15 | 15-juil.-21 | 2,16 % | 49,19 |
| PRSC | TRACTAFRIC MOTORS CI | 3 115 | 3 110 | 3 115 | 0,00 % | 1 539 | 4 786 085 | 3 115 | 41,91 % | 162,90 | 2-sept.-21 | 5,23 % | 17,12 |
| SHEC | VIVO ENERGY CI | 915 | 915 | 950 | 3,83 % | 4 134 | 3 687 215 | 950 | 58,33 % | 63,90 | 26-nov.-20 | 6,73 % | |
| TTLC | TOTAL CI | 1 945 | 1 875 | 1 945 | 0,00 % | 902 | 1 744 155 | 1 945 | 22,33 % | 109,31 | 27-sept.-21 | 5,62 % | 16,01 |
| TTLS | TOTAL SN | 1 800 | 1 800 | 1 845 | 2,50 % | 300 | 539 800 | 1 845 | 2,50 % | 223,60 | 30-juil.-21 | 12,12 % | 9,91 |
| TOTAL | | | | | | 8 237 | 13 033 080 | | | | | | 22,76 |
| AUTRES SECTEURS | | 888,40 | points | | ↑ | 7,46 % | | | | | | | |
| STAC | SETAO CI | 670 | 660 | 720 | 7,46 % | 203 | 136 365 | 720 | 157,14 % | 66,15 | 16-juil.-21 | 9,19 % | 4,17 |
| TOTAL | | | | | | 203 | 136 365 | | | | | | 4,17 |
| TOTAL - Marché des actions | | | | | | 268 045 | 307 440 714 | | | | | | |

MARCHE DES DROITS

| Symbole | Titre | Cours Précédent | Cours du jour | | Variation jour | Séance de cotation | | Cours Référence | Variation depuis l'origine | Parité | Periode de négociation | |
|----------------------------------|---|-----------------|---------------|-------|----------------|--------------------|------------------|-----------------|----------------------------|--------|------------------------|-----------|
| | | | Ouv. | Clôt. | | Volume | Valeur | | | | Début | fin |
| BOAM.DS1 | BOA ML Droit Préférentiel de Souscription 1 | 130 | 125 | 130 | 0,00 % | 15 331 | 1 928 560 | 130 | | 19/103 | 8-oct.-21 | 8-nov.-21 |
| TOTAL | | | | | | 15 331 | 1 928 560 | | | | | |
| TOTAL - Marché des droits | | | | | | 15 331 | 1 928 560 | | | | | |

TROISIEME COMPARTIMENT - BRVM PETITES CAPITALISATIONS

| Symbole | Titre | Cours Précédent | Cours du jour | | Variation jour | Séance de cotation | | Cours Référence | Variation depuis l'origine |
|--|-------|-----------------|---------------|-------|----------------|--------------------|--------|-----------------|----------------------------|
| | | | Ouv. | Clôt. | | Volume | Valeur | | |
| TOTAL | | | | | | | | | |
| TOTAL - 3ème Compartiment - BRVM PC | | | | | | | | | |

Légende:
 (d) Ex-dividende (d) Variation par rapport au cours de référence
 Cours du jour: Ouv.: Ouverture Clôt.: Clôture Moy.: Moyen
 Mentions : NC: Non Coté Ex-c: Ex-coupon Ex-d: Ex-droit SP: Suspendu Val-T: Valeur Théorique
 PER = Cours / BNPA selon les données disponibles Rdt. Net: Rendement net (DNPA / Cours)
 Comp.: 1 - Premier Compartiment 2 - Second Compartiment 3 - Compartiment de croissance
 Ratio de liquidité = Titres échangés / Volume des ordres de vente
 : Progression de l'indice sectoriel : Stabilité de l'indice sectoriel : Recul de l'indice sectoriel

MARCHE DES OBLIGATIONS

| Symbole | Titre | Valeur nominale | Cours Précédent | Cours du jour | Cours Référence | Séance de cotation Volume | Valeur | Coupon couru | Coupon d'intérêt Période | Montant net | Eché. | Type Amort |
|---------------------------|-------------------------------|-----------------|-----------------|---------------|-----------------|------------------------------|---------------|--------------|-----------------------------|-------------|-------------|------------|
| OBLIGATIONS D'ETAT | | | | | | | | | | | | |
| EOM.01 | ETAT DU MALI 6.20% 2016-2023 | 3 332 | 3 332 | 3 332 | 3 332 | 44 | 146 608 | 84,33 | A | 206,58 | 23-mai-22 | ACD |
| EOM.02 | Etat du Mali 6.50% 2017-2024 | 6 000 | 6 000 | 6 000 | 6 000 | 627 | 3 762 000 | 194,47 | A | 390,00 | 20-avr.-22 | AC |
| EOM.03 | ETAT DU MALI 6,50 % 2018-2025 | 8 000 | 8 000 | 8 000 | 8 000 | 163 | 1 304 000 | 24,93 | A | 650,00 | 5-oct.-22 | AC |
| EOM.04 | ETAT DU MALI 6,50% 2019-2027 | 10 000 | 10 000 | NC | 10 000 | | | 176,30 | A | 650,00 | 12-juil.-22 | AC |
| EOM.05 | ETAT DU MALI 6,50% 2020-2028 | 10 000 | 10 000 | NC | 10 000 | | | 366,85 | A | 650,00 | 27-mars-22 | ACD |
| EOM.06 | ETAT DU MALI 6,50% 2020-2027 | 10 000 | 10 500 | NC | 10 500 | | | 575,21 | A | 650,00 | 30-nov.-21 | AC |
| EOM.07 | ETAT DU MALI 6.50% 2021-2031 | 10 000 | 10 500 | NC | 10 500 | | | 331,23 | A | 650,00 | 16-avr.-22 | AC |
| EOS.05 | ETAT SENEGAL 6.50% 2013-2023 | 10 000 | 10 000 | NC | 10 000 | | | 144,84 | S | 325,00 | 29-janv.-22 | ACD |
| EOS.06 | ETAT SENEGAL 6.50% 2014-2021 | 1 000 | 1 000 | NC | 1 000 | | | 25,61 | S | 32,50 | 27-nov.-21 | ACD |
| EOS.07 | ETAT SENEGAL 6.30% 2015-2025 | 10 000 | 10 500 | NC | 10 500 | | | 253,73 | S | 317,59 | 25-nov.-21 | ACD |
| TPBF.010 | TPBF 6,50% 2020 - 2028 | 10 000 | 10 470 | NC | 10 470 | | | 52,07 | S | 325,00 | 20-mars-22 | ACD |
| TPBF.011 | TPBF 6,50 % 2020-2028 | 10 000 | 10 000 | NC | 10 000 | | | 180,16 | S | 325,00 | 9-janv.-22 | ACD |
| TPBF.012 | TPBF 6.50% 2021-2031 | 10 000 | 10 500 | NC | 10 500 | | | 43,09 | S | 325,00 | 25-mars-22 | ACD |
| TPBF.013 | TPBF 6,50 % 2021 - 2031 | 10 000 | 10 200 | 10 000 | 10 000 | 100 | 1 000 000 | 185,46 | S | 325,00 | 6-janv.-22 | ACD |
| TPBF.04 | TPBF 6.50% 2017-2027 | 10 000 | 10 000 | NC | 10 000 | | | 142,47 | S | 327,67 | 31-janv.-22 | ACD |
| TPBF.05 | TPBF 6,50% 2017-2024 | 10 000 | 10 500 | 10 500 | 10 500 | 27 | 271 950 | 198,91 | S | 325,00 | 29-déc.-21 | ACD |
| TPBF.06 | TPBF 6.50% 2018-2025 | 10 000 | 10 500 | NC | 10 500 | | | 242,19 | S | 325,89 | 5-déc.-21 | ACD |
| TPBF.07 | TPBF 6,50% 2018- 2025 | 10 000 | 10 000 | NC | 10 000 | | | 277,31 | S | 325,00 | 15-nov.-21 | AC |
| TPBF.08 | TPBF 6,50% 2019-2027 | 10 000 | 10 000 | NC | 10 000 | | | 295,62 | S | 327,67 | 6-nov.-21 | ACD |
| TPBF.09 | TPBF 6,50% 2019 - 2027 | 10 000 | 10 500 | NC | 10 500 | | | 19,64 | S | 325,00 | 8-avr.-22 | ACD |
| TPBJ.01 | TPBJ 6.50% 2017-2027 | 10 000 | 10 500 | NC | 10 500 | | | 347,26 | A | 650,00 | 7-avr.-22 | ACD |
| TPBJ.02 | TPBJ 6.50% 2018-2025 | 10 000 | 10 500 | NC | 10 500 | | | 252,58 | S | 325,00 | 29-nov.-21 | ACD |
| TPBJ.03 | TPBJ 6,50% 2020-2028 | 10 000 | 10 001 | 10 000 | 10 000 | 80 | 800 000 | 97,95 | A | 650,00 | 25-août-22 | AC |
| TPCI.016 | TPCI 6.55% 2014-2022 | 10 000 | 10 000 | NC | 10 000 | | | 272,77 | A | 655,00 | 20-mai-22 | ACD |
| TPCI.017 | TPCI 3% 2014-2024 | 10 000 | 10 000 | NC | 10 000 | | | 100,00 | S | 150,00 | 19-déc.-21 | ACD |
| TPCI.018 | TPCI 5.85% 2014-2021 | 10 000 | 10 000 | NC | 10 000 | | | 195,00 | S | 292,50 | 19-déc.-21 | ACD |
| TPCI.019 | TPCI 5.99% 2015-2025 | 10 000 | 10 050 | NC | 10 050 | | | 259,29 | A | 599,00 | 14-mai-22 | ACD |
| TPCI.020 | TPCI 5.85% 2015-2022 | 10 000 | 10 120 | NC | 10 120 | | | 22,50 | S | 292,50 | 5-avr.-22 | ACD |
| TPCI.021 | TPCI 6% 2016-2028 | 10 000 | 10 000 | 9 950 | 9 950 | 33 | 328 350 | 318,90 | A | 600,00 | 8-avr.-22 | ACD |
| TPCI.022 | TPCI 5.90% 2016 - 2026 | 10 000 | 10 000 | 10 000 | 10 000 | 10 | 100 000 | 203,67 | A | 590,00 | 15-juin-22 | ACD |
| TPCI.023 | TPCI 5.90% 2016-2026 | 10 000 | 10 075 | NC | 10 075 | | | 543,12 | A | 590,00 | 17-nov.-21 | ACD |
| TPCI.024 | TPCI 6.25% 2017-2029 | 10 000 | 10 300 | NC | 10 300 | | | 32,62 | S | 312,50 | 31-mars-22 | ACD |
| TPCI.025 | TPCI 5,95% 2017-2024 A | 10 000 | 10 000 | 10 000 | 10 000 | 9 | 90 000 | 289,37 | S | 297,50 | 24-oct.-21 | ACD |
| TPCI.026 | TPCI 5,95% 2017-2024 B | 10 000 | 10 050 | NC | 10 050 | | | 261,93 | S | 297,50 | 10-nov.-21 | ACD |
| TPCI.027 | TPCI 6% 2017-2025 | 10 000 | 10 000 | NC | 10 000 | | | 183,61 | S | 300,00 | 29-déc.-21 | ACD |
| TPCI.028 | TPCI 6% 2018 - 2026 | 10 000 | 10 500 | NC | 10 500 | | | 128,22 | A | 600,00 | 2-août-22 | ACD |
| TPCI.029 | TPCI 6% 2018-2026 (*) | 10 000 | 10 300 | NC | 10 300 | | | 600,00 | A | 600,00 | 19-oct.-21 | ACD |
| TPCI.030 | TPCI 5,95% 2018-2025 | 9 000 | 9 270 | NC | 9 270 | | | 187,79 | S | 268,48 | 13-déc.-21 | ACD |
| TPCI.031 | TPCI 5,75% 2019 - 2026 | 10 000 | 10 000 | NC | 10 000 | | | 190,62 | A | 575,00 | 20-juin-22 | ACD |
| TPCI.032 | TPCI 2,23% 2019-2026 | 10 000 | | NC | | | | 221,78 | A | 669,00 | 20-juin-22 | ACD |
| TPCI.033 | TPCI 5.75% 2019-2026 | 10 000 | 10 500 | NC | 10 500 | | | 335,55 | A | 575,00 | 20-mars-22 | ACD |
| TPCI.034 | TPCI 6% 2019-2029 | 10 000 | 9 999 | NC | 9 999 | | | 350,14 | A | 600,00 | 20-mars-22 | ACD |
| TPCI.035 | TPCI 5,75% 2019 -2026 | 10 000 | 10 000 | NC | 10 000 | | | 157,53 | A | 575,00 | 11-juil.-22 | ACD |
| TPCI.036 | TPCI 5,75% 2019- 2026 | 10 000 | 10 000 | NC | 10 000 | | | 92,95 | A | 575,00 | 21-août-22 | ACD |
| TPCI.037 | TPCI 5,80% 2019-2026 | 10 000 | 10 000 | NC | 10 000 | | | 506,90 | A | 580,00 | 4-déc.-21 | ACD |
| TPCI.038 | TPCI 5,75% 2019-2026 | 10 000 | 10 000 | 10 000 | 10 000 | 10 | 100 000 | 502,53 | A | 575,00 | 4-déc.-21 | ACD |
| TPCI.039 | TPCI 5,75% 2019 - 2026 | 10 000 | 10 500 | NC | 10 500 | | | 3,15 | A | 575,00 | 17-oct.-22 | ACD |
| TPCI.040 | TPCI 5,75% 2019-2026 | 10 000 | 10 000 | NC | 10 000 | | | 444,25 | A | 575,00 | 10-janv.-22 | ACD |
| TPCI.041 | TPCI 5,80% 2020-2027 | 10 000 | 10 700 | NC | 10 700 | | | 370,25 | A | 580,00 | 28-févr.-22 | ACD |
| TPCI.042 | TPCI 5,90% 2020-2030 | 10 000 | 10 500 | NC | 10 500 | | | 376,63 | A | 590,00 | 28-févr.-22 | ACD |
| TPCI.043 | TPCI 5,90% 2020 - 2030 | 10 000 | 10 500 | NC | 10 500 | | | 289,34 | A | 590,00 | 23-avr.-22 | ACD |
| TPCI.044 | TPCI 5,80% 2020 - 2027 | 10 000 | 10 000 | NC | 10 000 | | | 284,44 | A | 580,00 | 23-avr.-22 | ACD |
| TPCI.045 | TPCI 5,80% 2020 -2027 | 10 000 | 10 000 | NC | 10 000 | | | 198,63 | A | 580,00 | 16-juin-22 | ACD |
| TPCI.046 | TPCI 5,90% 2020 - 2030 | 10 000 | 10 300 | NC | 10 300 | | | 202,05 | A | 590,00 | 16-juin-22 | ACD |
| TPCI.047 | TPCI 5,80% 2020 - 2027 | 10 000 | 10 000 | NC | 10 000 | | | 198,63 | A | 580,00 | 16-juin-22 | ACD |
| TPCI.048 | TPCI 5,80% 2020- 2027 | 10 000 | 10 090 | 10 220 | 10 220 | 300 000 | 3 066 000 000 | 130,30 | A | 580,00 | 29-juil.-22 | ACD |
| TPCI.049 | TPCI 5,90% 2020- 2030 | 10 000 | 10 085 | NC | 10 085 | | | 132,55 | A | 590,00 | 29-juil.-22 | ACD |
| TPCI.050 | TPCI 5,90% 2020-2030 | 10 000 | 10 000 | NC | 10 000 | | | 84,05 | A | 590,00 | 28-août-22 | ACD |
| TPCI.051 | TPCI 5,80% 2020-2027 | 10 000 | 10 000 | NC | 10 000 | | | 27,01 | A | 580,00 | 2-oct.-22 | ACD |
| TPCI.052 | TPCI 5,90 % 2020-2030 | 10 000 | 10 300 | NC | 10 300 | | | 27,48 | A | 590,00 | 2-oct.-22 | ACD |

mardi 19 octobre 2021

| | | | | | | | | | | | | |
|--------------|--|--------|--------|--------|--------|----------------|----------------------|--------|---|--------|-------------|-----|
| TPCI.O53 | TPCI 5,80% 2020-2027 | 10 000 | 10 600 | NC | 10 600 | | | 565,70 | A | 580,00 | 28-oct.-21 | ACD |
| TPCI.O54 | TPCI 5,90% 2020-2030 | 10 000 | 9 950 | NC | 9 950 | | | 575,45 | A | 590,00 | 28-oct.-21 | ACD |
| TPCI.O55 | TPCI 5,80% 2020-2027 | 10 000 | 10 500 | NC | 10 500 | | | 475,12 | A | 580,00 | 24-déc.-21 | ACD |
| TPCI.O56 | TPCI 5,90% 2020-2030 | 10 000 | 10 300 | NC | 10 300 | | | 483,32 | A | 590,00 | 24-déc.-21 | ACD |
| TPCI.O57 | TPCI 5,80% 2020-2027 | 10 000 | 10 000 | NC | 10 000 | | | 529,15 | A | 580,00 | 20-nov.-21 | ACD |
| TPCI.O58 | TPCI 5,80% 2021-2028 | 10 000 | 10 075 | NC | 10 075 | | | 355,95 | A | 580,00 | 9-mars-22 | ACD |
| TPCI.O59 | TPCI 5,90% 2021-2031 | 10 000 | 10 500 | NC | 10 500 | | | 362,08 | A | 590,00 | 9-mars-22 | ACD |
| TPCI.O60 | TPCI 5,80% 2021-2028 | 10 000 | 10 000 | NC | 10 000 | | | 252,66 | A | 580,00 | 13-mai-22 | ACD |
| TPCI.O61 | TPCI 5,90% 2021-2031 | 10 000 | 10 000 | NC | 10 000 | | | 257,01 | A | 590,00 | 13-mai-22 | ACD |
| TPCI.O62 | TPCI 5,80 % 2021 -2028 | 10 000 | 10 300 | NC | 10 300 | | | 176,38 | A | 580,00 | 30-juin-22 | ACD |
| TPCI.O63 | TPCI 5,90% 2021 -2031 | 10 000 | 10 000 | NC | 10 000 | | | 97,04 | A | 590,00 | 30-juin-22 | ACD |
| TPCI.O64 | TPCI 5,80 % 2021 - 2028 | 10 000 | 10 000 | NC | 10 000 | | | 101,70 | A | 580,00 | 16-août-22 | ACD |
| TPNE.O1 | TRESOR PUBLIC DU NIGER 6,50% 2019-2026 | 10 000 | 10 500 | NC | 10 500 | | | 365,07 | A | 650,00 | 28-mars-22 | ACD |
| TPNE.O2 | TRESOR PUBLIC DU NIGER 6,50% 2019 - 2026 | 10 000 | 10 500 | 10 500 | 10 500 | 1 305 | 13 117 500 | 140,68 | A | 650,00 | 1-août-22 | ACD |
| TPNE.O3 | TRESOR PUBLIC DU NIGER 6,5% 2020-2027 | 10 000 | 10 500 | NC | 10 500 | | | 142,47 | A | 650,00 | 31-juil.-22 | ACD |
| TOTAL | | | | | | 302 408 | 3 087 020 408 | | | | | |

OBLIGATIONS REGIONALES

| | | | | | | | | | | | | |
|--------------|----------------------------|--------|--------|--------|----------|-----------|----------------|--------|---|--------|-------------|-----|
| BIDC.O4 | BIDC-EBID 6.10% 2017-2027 | 7 500 | 7 500 | NC | 7 500 | | | 156,68 | A | 457,50 | 16-juin-22 | ACD |
| BIDC.O5 | BIDC-EBID 6,40% 2019-2026 | 10 000 | 10 500 | 10 500 | 10 500 | 43 | 434 000 | 172,17 | S | 320,00 | 12-janv.-22 | ACD |
| BIDC.O6 | BIDC-EBID 6,50 % 2021-2028 | 10 000 | 10 500 | NC | 10 500 | | | 274,25 | S | 327,67 | 18-nov.-21 | ACD |
| BOAD.O12 | BOAD 5.95% 2014-2021 | 10 000 | 10 000 | NC | 10 000 | | | 484,15 | A | 595,00 | 26-déc.-21 | ACD |
| CRRH.O1 | CRRH-UEMOA 6.10% 2012-2022 | 10 000 | 9 925 | NC | 9 925 | | | 111,06 | S | 305,00 | 13-févr.-22 | AC |
| CRRH.O2 | CRRH-UEMOA 6.10% 2012-2024 | 10 000 | 10 000 | NC | 10 000 | | | 78,55 | S | 305,00 | 17-juil.-22 | AC |
| CRRH.O3 | CRRH-UEMOA 6% 2013-2023 | 10 000 | 10 000 | NC | 10 000 | | | 288,52 | S | 300,00 | 26-oct.-21 | AC |
| CRRH.O4 | CRRH-UEMOA 6% 2014-2024 | 10 000 | 9 975 | NC | 9 975 | | | 181,97 | S | 300,00 | 30-déc.-21 | AC |
| CRRH.O5 | CRRH-UEMOA 5.85% 2015-2025 | 10 000 | 10 100 | NC | 10 100 | | | 168,70 | S | 290,10 | 4-janv.-22 | AC |
| CRRH.O6 | CRRH-UEMOA 5.85% 2016-2026 | 10 000 | 10 230 | NC | 10 230 | | | 171,68 | S | 292,50 | 3-janv.-22 | ACD |
| CRRH.O7 | CRRH-UEMOA 5.95% 2017-2029 | 7 083 | 7 083 | 7 065 | 7 065.29 | 32 | 226 089 | 187,96 | S | 223,13 | 17-nov.-21 | AC |
| CRRH.O8 | CRRH-UEMOA 5.95% 2018-2030 | 7 917 | 7 898 | NC | 7 897.67 | | | 154,44 | S | 235,52 | 21-déc.-21 | AC |
| CRRH.O9 | CRRH-UEMOA 6.05% 2018-2033 | 8 333 | 8 333 | NC | 8 333 | | | 165,30 | S | 252,08 | 21-déc.-21 | AC |
| TOTAL | | | | | | 75 | 660 089 | | | | | |

OBLIGATIONS PRIVEES

| | | | | | | | | | | | | |
|--------------|--------------------------------|--------|--------|----|----------|----------|----------|--------|---|--------|-------------|-----|
| BHSN.O1 | DIASPORA BONDS BHS 6,25% 2019- | 10 000 | 10 500 | NC | 10 500 | | | 170,12 | S | 309,93 | 10-janv.-22 | ACD |
| FNSBC.O1 | FCTC NSIA BANQUE 7 % 2020-2025 | 7 778 | 7 778 | NC | 7 777.78 | | | 51,83 | T | 142,92 | 16-déc.-21 | ACD |
| PADS.O3 | PAD 6,60% 2020-2027 (*) | 10 000 | 10 000 | NC | 10 000 | | | 330,00 | S | 330,00 | 19-oct.-21 | ACD |
| SNLC.O1 | SENELEC 6,50% 2018-2025 | 7 000 | 7 350 | NC | 7 350 | | | 27,65 | S | 227,50 | 27-mars-22 | AC |
| SNTS.O2 | SONATEL 6,50% 2020-2027 | 10 000 | 10 000 | NC | 10 000 | | | 159,08 | S | 308,11 | 16-janv.-22 | ACD |
| TOTAL | | | | | | 0 | 0 | | | | | |

SUKUK ET TITRES ASSIMILES

| | | | | | | | | | | | | |
|--------------|--------------------------|--------|--------|----|--------|----------|----------|--------|---|--------|-------------|-----|
| SUKCI.S2 | SUKUK CI 5.75% 2016-2023 | 10 000 | 10 400 | NC | 10 400 | | | 67,08 | S | 289,10 | 7-mars-22 | ACD |
| SUKSN.S2 | SUKUK SN 6% 2016-2026 | 10 000 | 10 400 | NC | 10 400 | | | 141,67 | S | 306,67 | 26-janv.-22 | ACD |
| SUKTG.S1 | SUKUK TG 6.5% 2016-2026 | 10 000 | 10 400 | NC | 10 400 | | | 129,42 | S | 377,99 | 17-févr.-22 | ACD |
| TOTAL | | | | | | 0 | 0 | | | | | |

TOTAL - Marché des obligations

302 483 3 087 680 497

Légende :
 (#) (*) Ex-Coupon couru (#)Cours de référence amorti / Coupon couru Ex-c (#)Ex-marge de profits
 Cours du jour: Ouv.: Ouverture Clôt.: Clôture Moy.: Moyen
 Type Amort: Type d'Amortissement IF: In Fine AC: Amortissement Constant AD: Amortissement Dégressif ACD: Amortissement Constant Différé
 Période: Périodicité de paiement des coupons A: Annuelle S: Semestrielle T: Trimestrielle
 Eché.: Échéance de paiement des intérêts
 Mentions: NC: Non Coté Ex-c: Ex-coupon ou Ex-droit SP: Suspendu

INFORMATIONS

OPERATIONS EN COURS

| Emetteur | Opération |
|----------|-----------|
|----------|-----------|

AVIS

| Entité | N° | Nature | Objet |
|--------|----|--------|-------|
|--------|----|--------|-------|

COMMUNIQUES

| Emetteur | N° | Nature | Objet |
|----------|----|--------|-------|
|----------|----|--------|-------|

QUANTITES RESIDUELLES

MARCHE DES ACTIONS

| Symbole | Titre | Quantité résiduelle à l'achat | Cours Achat / Vente | | | Quantité résiduelle à la vente | Cours de Référence |
|---------|--------------------------------|-------------------------------|---------------------|---|--------|--------------------------------|--------------------|
| ABJC | SERVAIR ABIDJAN CI | 4 | 1,860 | / | 1,950 | 371 | 1 860 |
| BICC | BICI CI | | | / | 6,250 | 111 | 6 400 |
| BNBC | BERNABE CI | 1 060 | 2,050 | / | 2,190 | 172 | 2 050 |
| BOAB | BANK OF AFRICA BN | 445 | 5,265 | / | 5,305 | 95 | 5 305 |
| BOABF | BANK OF AFRICA BF | 160 | 5,205 | / | 5,490 | 1 | 5 490 |
| BOAC | BANK OF AFRICA CI | 204 | 4,630 | / | 4,850 | 100 | 4 630 |
| BOAM | BANK OF AFRICA ML | | | / | 1,545 | 435 | 1 545 |
| BOAN | BANK OF AFRICA NG | 300 | 4,805 | / | 5,100 | 1 355 | 4 900 |
| BOAS | BANK OF AFRICA SENEGAL | 7 | 2,345 | / | 2,445 | 75 | 2 450 |
| CABC | SICABLE CI | 9 800 | 1,110 | / | 1,150 | 151 | 1 150 |
| CBIBF | CORIS BANK INTERNATIONAL | 30 | 9,150 | / | 9,300 | 832 | 9 300 |
| CFAC | CFAO MOTORS CI | | | / | Marché | 1 837 | 1 025 |
| CIEC | CIE CI | 500 | 1,985 | / | 2,000 | 1 010 | 2 000 |
| ECOC | ECOBANK COTE D'IVOIRE | 9 | 4,300 | / | 4,345 | 377 | 4 345 |
| ETIT | ECOBANK TRANS. INCORP. TG | | | / | Marché | 9 583 675 | 13 |
| FTSC | FILTISAC CI | | | / | 1,755 | 2 549 | 1 755 |
| NEIC | NEI-CEDA CI | 8 | 510 | / | 525 | 101 | 510 |
| NSBC | NSIA BANQUE COTE D'IVOIRE | 1 709 | 5,910 | / | 6,100 | 6 | 6 100 |
| N TLC | NESTLE CI | 94 | 3,920 | / | 4,200 | 113 | 4 190 |
| ONTBF | ONATEL BF | 59 | 3,965 | / | 3,975 | 10 761 | 3 975 |
| ORGT | ORAGROUP TOGO | 177 | 3,905 | / | 4,050 | 1 056 | 3 905 |
| PALC | PALM CI | 3 | 5,740 | / | 5,800 | 1 003 | 5 740 |
| PRSC | TRACTAFRIC MOTORS CI | 110 | 2,905 | / | 3,115 | 136 | 3 115 |
| SAFC | SAFCA CI | 100 | 610 | / | 615 | 555 | 615 |
| SCRC | SUCRIVOIRE | 268 | 1,050 | / | 1,125 | 53 | 1 050 |
| SDCC | SODE CI | 65 | 4,400 | / | 4,450 | 117 | 4 450 |
| SDSC | BOLLORE | 58 | 2,320 | / | 2,445 | 22 | 2 445 |
| SEMC | CROWN SIEM CI | | | / | 745 | 1 140 | 745 |
| SGBC | SOCIETE GENERALE COTE D'IVOIRE | 100 | 10,510 | / | 10,950 | 49 | 10 950 |
| SHEC | VIVO ENERGY CI | 68 | 920 | / | 950 | 110 | 950 |
| SIBC | SOCIETE IVOIRIENNE DE BANQUE | 10 | 3,875 | / | 3,900 | 10 752 | 3 900 |
| SICC | SICOR CI | 2 | 5,505 | / | 6,015 | 155 | 6 015 |
| SIVC | AIR LIQUIDE CI | 45 | 615 | / | 635 | 648 | 635 |
| SLBC | SOLIBRA CI | 10 | Marché | / | | | 100 005 |
| SMBC | SMB CI | 162 | 7,100 | / | 7,140 | 37 | 7 140 |
| SNTS | SONATEL SN | 2 778 | 14,000 | / | 14,015 | 10 | 14 000 |
| SOGC | SOGB CI | 2 382 | 4,800 | / | 4,890 | 135 | 4 800 |
| SPHC | SAPH CI | 100 | 5,390 | / | 5,400 | 1 323 | 5 400 |
| STAC | SETAO CI | 1 899 | 675 | / | | | 720 |
| STBC | SITAB CI | 300 | 4,105 | / | 4,300 | 50 | 4 100 |
| SVOC | MOVIS CI | | | / | | | 2 395 |
| TTLC | TOTAL CI | 32 | 1,900 | / | 1,945 | 123 | 1 945 |
| TTLS | TOTAL SN | 7 | 1,810 | / | 1,845 | 685 | 1 845 |
| TTRC | TRITURAF CI-Ste en Liquidation | | | / | | | 490 |
| UNLC | UNILEVER CI | 50 | 4,550 | / | 4,850 | 2 | 4 550 |
| UNXC | UNIWAX CI | 4 | 1,895 | / | 1,900 | 709 | 1 900 |

QUANTITES RESIDUELLES

MARCHE DES DROITS

| Symbole | Titre | Quantité résiduelle à l'achat | Cours Achat / Vente | | | Quantité résiduelle à la vente | Cours de Référence |
|----------|---|-------------------------------|---------------------|---|-----|--------------------------------|--------------------|
| BOAM.DS1 | BOA ML Droit Préférentiel de Souscription 1 | 43 159 | 125 | / | 130 | 66 548 | 130 |

TROISIEME COMPARTIMENT - BRVM PETITES CAPITALISATIONS

| Symbole | Titre | Quantité résiduelle à l'achat | Cours Achat / Vente | | | Quantité résiduelle à la vente | Cours de Référence |
|---------|-------|-------------------------------|---------------------|--|--|--------------------------------|--------------------|
|---------|-------|-------------------------------|---------------------|--|--|--------------------------------|--------------------|

QUANTITES RESIDUELLES

MARCHE DES OBLIGATIONS

| Symbole | Titre | Quantité résiduelle à l'achat | Cours Achat / Vente | Quantité résiduelle à la vente | Cours de Référence |
|----------|--|-------------------------------|---------------------|--------------------------------|--------------------|
| BHSN.01 | DIASPORA BONDS BHS 6,25% 2019- | | / 10,500 | 150 | 10 500 |
| FNSBC.01 | FCTC NSIA BANQUE 7 % 2020-2025 | 3 | 7,700 / | | 7 778 |
| PADS.03 | PAD 6,60% 2020-2027 | | / | | 10 000 |
| SNLC.01 | SENELEC 6,50% 2018-2025 | | / | | 7 350 |
| SNTS.02 | SONATEL 6,50% 2020-2027 | | / | | 10 000 |
| EOM.01 | ETAT DU MALI 6.20% 2016-2023 | | / | | 3 332 |
| EOM.02 | Etat du Mali 6.50% 2017-2024 | | / | | 6 000 |
| EOM.03 | ETAT DU MALI 6,50 % 2018-2025 | | / | | 8 000 |
| EOM.04 | ETAT DU MALI 6,50% 2019-2027 | | / | | 10 000 |
| EOM.05 | ETAT DU MALI 6,50% 2020-2028 | | / | | 10 000 |
| EOM.06 | ETAT DU MALI 6,50% 2020-2027 | | / 10,500 | 1 935 | 10 500 |
| TPNE.01 | TRESOR PUBLIC DU NIGER 6,50% 2019-2026 | 60 | 10,000 / | 2 285 | 10 500 |
| TPNE.02 | TRESOR PUBLIC DU NIGER 6,50% 2019 - 2026 | | / 10,500 | 1 961 | 10 500 |
| TPNE.03 | TRESOR PUBLIC DU NIGER 6,5% 2020-2027 | | / | | 10 500 |
| TPCI.059 | TPCI 5,90% 2021-2031 | | / | | 10 500 |
| TPCI.060 | TPCI 5,80% 2021-2028 | | / | | 10 000 |
| TPCI.061 | TPCI 5,90% 2021-2031 | | / | | 10 000 |
| TPCI.062 | TPCI 5,80 % 2021 -2028 | | / 10,300 | 2 400 | 10 300 |
| TPCI.063 | TPCI 5,90% 2021 -2031 | | / | | 10 000 |
| TPCI.064 | TPCI 5,80 % 2021 - 2028 | | / | | 10 000 |
| TPCI.053 | TPCI 5,80% 2020-2027 | | / | | 10 600 |
| TPCI.054 | TPCI 5,90% 2020-2030 | 40 | 9,500 / | | 9 950 |
| TPCI.055 | TPCI 5,80% 2020-2027 | | / 10,500 | 980 | 10 500 |
| TPCI.056 | TPCI 5,90% 2020-2030 | | / | | 10 300 |
| TPCI.057 | TPCI 5,80% 2020-2027 | | / | | 10 000 |
| TPCI.058 | TPCI 5,80% 2021-2028 | | / | | 10 075 |
| TPCI.047 | TPCI 5,80% 2020 - 2027 | | / | | 10 000 |
| TPCI.048 | TPCI 5,80% 2020- 2027 | 24 000 | 10,100 / | | 10 220 |
| TPCI.049 | TPCI 5,90% 2020- 2030 | | / | | 10 085 |
| TPCI.050 | TPCI 5,90% 2020-2030 | | / | | 10 000 |
| TPCI.051 | TPCI 5,80% 2020-2027 | | / | | 10 000 |
| TPCI.052 | TPCI 5,90 % 2020-2030 | | / | | 10 300 |
| TPCI.041 | TPCI 5,80% 2020-2027 | | / 10,700 | 1 956 | 10 700 |
| TPCI.042 | TPCI 5,90% 2020-2030 | | / 10,500 | 150 | 10 500 |
| TPCI.043 | TPCI 5,90% 2020 - 2030 | | / 10,000 | 2 336 | 10 500 |
| TPCI.044 | TPCI 5,80% 2020 - 2027 | | / | | 10 000 |
| TPCI.045 | TPCI 5,80% 2020 -2027 | | / | | 10 000 |
| TPCI.046 | TPCI 5,90% 2020 - 2030 | | / | | 10 300 |
| TPCI.035 | TPCI 5,75% 2019 -2026 | | / | | 10 000 |
| TPCI.036 | TPCI 5,75% 2019- 2026 | | / | | 10 000 |
| TPCI.037 | TPCI 5,80% 2019-2026 | | / | | 10 000 |
| TPCI.038 | TPCI 5,75% 2019-2026 | | / 10,000 | 2 | 10 000 |
| TPCI.039 | TPCI 5,75% 2019 - 2026 | | / 10,500 | 2 400 | 10 500 |
| TPCI.040 | TPCI 5,75% 2019-2026 | | / | | 10 000 |
| TPCI.029 | TPCI 6% 2018-2026 | 25 | 9,800 / | | 10 300 |
| TPCI.030 | TPCI 5,95% 2018-2025 | 20 | 8,730 / | | 9 270 |
| TPCI.031 | TPCI 5,75% 2019 - 2026 | | / | | 10 000 |
| TPCI.032 | TPCI 2,23% 2019-2026 | | / | | 10 000 |
| TPCI.033 | TPCI 5.75% 2019-2026 | | / 10,500 | 1 980 | 10 500 |

mardi 19 octobre 2021

| | | | | | | | |
|----------|------------------------------|-----|--------|---|--------|-------|--------|
| TPCI.O34 | TPCI 6% 2019-2029 | | | / | 10,000 | 108 | 9 999 |
| TPCI.O23 | TPCI 5.90% 2016-2026 | | | / | | | 10 075 |
| TPCI.O24 | TPCI 6.25% 2017-2029 | | | / | | | 10 300 |
| TPCI.O25 | TPCI 5,95% 2017-2024 A | 1 | 10,000 | / | | | 10 000 |
| TPCI.O26 | TPCI 5,95% 2017-2024 B | | | / | | | 10 050 |
| TPCI.O27 | TPCI 6% 2017-2025 | | | / | | | 10 000 |
| TPCI.O28 | TPCI 6% 2018 - 2026 | 25 | 9,800 | / | | | 10 500 |
| TPCI.O17 | TPCI 3% 2014-2024 | | | / | | | 10 000 |
| TPCI.O18 | TPCI 5.85% 2014-2021 | | | / | | | 10 000 |
| TPCI.O19 | TPCI 5.99% 2015-2025 | | | / | 10,050 | 5 | 10 050 |
| TPCI.O20 | TPCI 5.85% 2015-2022 | | | / | | | 10 120 |
| TPCI.O21 | TPCI 6% 2016-2028 | | | / | 10,000 | 155 | 9 950 |
| TPCI.O22 | TPCI 5.90% 2016 - 2026 | | | / | | | 10 000 |
| TPBF.O8 | TPBF 6,50% 2019-2027 | | | / | | | 10 000 |
| TPBF.O9 | TPBF 6,50% 2019 - 2027 | | | / | | | 10 500 |
| TPBJ.O1 | TPBJ 6.50% 2017-2027 | | | / | 10,000 | 8 | 10 500 |
| TPBJ.O2 | TPBJ 6.50% 2018-2025 | | | / | | | 10 500 |
| TPBJ.O3 | TPBJ 6,50% 2020-2028 | | | / | | | 10 000 |
| TPCI.O16 | TPCI 6.55% 2014-2022 | | | / | | | 10 000 |
| TPBF.O12 | TPBF 6.50% 2021-2031 | | | / | 10,500 | 1 979 | 10 500 |
| TPBF.O13 | TPBF 6,50 % 2021 - 2031 | | | / | | | 10 000 |
| TPBF.O4 | TPBF 6.50% 2017-2027 | | | / | | | 10 000 |
| TPBF.O5 | TPBF 6,50% 2017-2024 | | | / | 10,500 | 5 | 10 500 |
| TPBF.O6 | TPBF 6.50% 2018-2025 | | | / | 10,400 | 80 | 10 500 |
| TPBF.O7 | TPBF 6,50% 2018- 2025 | | | / | | | 10 000 |
| EOM.O7 | ETAT DU MALI 6.50% 2021-2031 | | | / | 10,500 | 1 940 | 10 500 |
| EOS.O5 | ETAT SENEGAL 6.50% 2013-2023 | | | / | | | 10 000 |
| EOS.O6 | ETAT SENEGAL 6.50% 2014-2021 | | | / | | | 1 000 |
| EOS.O7 | ETAT SENEGAL 6.30% 2015-2025 | 24 | 10,000 | / | | | 10 500 |
| TPBF.O10 | TPBF 6,50% 2020 - 2028 | | | / | | | 10 470 |
| TPBF.O11 | TPBF 6,50 % 2020-2028 | 100 | 10,000 | / | | | 10 000 |
| BIDC.O4 | BIDC-EBID 6.10% 2017-2027 | | | / | | | 7 500 |
| BIDC.O5 | BIDC-EBID 6,40% 2019-2026 | | | / | 10,500 | 940 | 10 500 |
| BIDC.O6 | BIDC-EBID 6,50 % 2021-2028 | | | / | 10,500 | 1 300 | 10 500 |
| BOAD.O12 | BOAD 5.95% 2014-2021 | | | / | | | 10 000 |
| CRRH.O1 | CRRH-UEMOA 6.10% 2012-2022 | | | / | | | 9 925 |
| CRRH.O2 | CRRH-UEMOA 6.10% 2012-2024 | | | / | | | 10 000 |
| CRRH.O9 | CRRH-UEMOA 6.05% 2018-2033 | | | / | | | 8 333 |
| CRRH.O3 | CRRH-UEMOA 6% 2013-2023 | | | / | | | 10 000 |
| CRRH.O4 | CRRH-UEMOA 6% 2014-2024 | | | / | | | 9 975 |
| CRRH.O5 | CRRH-UEMOA 5.85% 2015-2025 | | | / | | | 10 100 |
| CRRH.O6 | CRRH-UEMOA 5.85% 2016-2026 | | | / | | | 10 230 |
| CRRH.O7 | CRRH-UEMOA 5.95% 2017-2029 | | | / | | | 7 065 |
| CRRH.O8 | CRRH-UEMOA 5.95% 2018-2030 | | | / | | | 7 898 |

SUKUK ET TITRES ASSIMILES

| Symbole | Titre | Quantité résiduelle à l'achat | Cours Achat / Vente | Quantité résiduelle à la vente | Cours de Référence |
|----------|--------------------------|-------------------------------|---------------------|--------------------------------|--------------------|
| SUKCI.S2 | SUKUK CI 5.75% 2016-2023 | | / | | 10 400 |
| SUKSN.S2 | SUKUK SN 6% 2016-2026 | | / | | 10 400 |
| SUKTG.S1 | SUKUK TG 6.5% 2016-2026 | | / | | 10 400 |

CALENDRIER DES ASSEMBLEES GENERALES

ANNEE : 2021

| Société | Nature | Date | Heure | Lieu |
|-------------------------------|-----------|------------|----------|--|
| CROWN SIEM CI | Mixte | 21/10/2021 | 09:00:00 | Maison de l'Entreprise, au Plateau, à l'Angle du Boulevard de la République et de l'Avenue Lamblin |
| NSBC | Ordinaire | 06/08/2021 | 10:00:00 | Maison du Patronat Ivoirien (CGECI) sise à Abidjan Plateau, Avenue Lamblin |
| TOTAL SENEGAL S.A. | Mixte | 30/06/2021 | 17:00:00 | Lamantin Beach Hôtel et par VISIOCONFERENCE |
| BERNABE CI | Ordinaire | 28/06/2021 | 10:00:00 | Salle de conférence du Radisson Blu Hôtel situé près de l'Aéroport d'Abidjan |
| UNIWAX CI | Ordinaire | 25/06/2021 | 09:00:00 | Espace Latrille Events, sis à Abidjan Commune de Cocody, aux Deux-Plateaux (Carrefour Duncan) |
| TRACTAFRIC CI | Ordinaire | 24/06/2021 | 10:00:00 | Hôtel AZALAI sis Marcory, Bd VGE, en face de Cap Sud, à côté de la banque BGFI |
| FILTISAC CI | Ordinaire | 24/06/2021 | 11:00:00 | Espace Latrille Events, sis à Abidjan Commune de Cocody, aux Deux-Plateaux Boulevard Latrille |
| BOLLORE TRANSPORT & LOGISTICS | Ordinaire | 24/06/2021 | 10:00:00 | Salle Lough François du palais de la culture sis à Treichville |
| SAFCA CI | Ordinaire | 23/06/2021 | 10:00:00 | Siège de la société, sis à Abidjan, 1, Rue des Carrossiers, Zone 3 C (Face SOCOCE Treichville) |
| SODECI | Ordinaire | 22/06/2021 | 08:30:00 | Visioconférence |
| TOTAL | Mixte | 21/06/2021 | 10:00:00 | Espace Latrille Events, sis à Abidjan Commune de Cocody, aux Deux-Plateaux Boulevard Latrille |
| CIE CI | Ordinaire | 21/06/2021 | 08:30:00 | Visioconférence |
| PALM CI | Ordinaire | 18/06/2021 | 09:30:00 | Visioconférence |
| ORAGROUP | Mixte | 18/06/2021 | 10:00:00 | Hôtel 2 Février, Lomé TOGO |
| SUCRIVOIRE | Ordinaire | 17/06/2021 | 09:30:00 | Visioconférence |
| BICI CI | Ordinaire | 17/06/2021 | 10:00:00 | Auditorium de la Maison des Entreprises (CGECI) sise au Plateau |
| SOGB | Ordinaire | 17/06/2021 | 11:00:00 | Immeuble CRRAE - UEMOA sis à Abidjan Plateau |
| NEI-CEDA CI | Ordinaire | 16/06/2021 | 10:00:00 | Hôtel TIAMA, Abidjan-Plateau |
| CFAO MOTORS CI | Ordinaire | 15/06/2021 | 09:00:00 | Siège social sis à Abidjan Treichville, 117, Boulevard de Marseille |
| SETAO CI | Ordinaire | 15/06/2021 | 10:00:00 | Hôtel TIAMA (salon EBENE), Abidjan-Plateau |
| SAPH CI | Ordinaire | 14/06/2021 | 09:30:00 | Visioconférence |
| NESTLE CI | Ordinaire | 04/06/2021 | 10:00:00 | Visioconférence |
| AIR LIQUIDE CI | Ordinaire | 04/06/2021 | 09:00:00 | Salle de conférence de la CRRAE-UMOA, à Abidjan |
| SITAB | Ordinaire | 03/06/2021 | 10:00:00 | SALLE JEWELS de la CGECI (Plateau) |
| SMB | Ordinaire | 01/06/2021 | 09:30:00 | Angle du Boulevard de la République et de l'Avenue Lamblin |
| ECOBANK TG | Mixte | 27/05/2021 | 10:30:00 | Visioconférence |
| SOLIBRA | Mixte | 21/05/2021 | 09:00:00 | Espace CRISTAL 8, rue du Chevalier de Clieu Zone 4 C « Salle PLATINIUM » ABIDJAN |
| SGB CI | Mixte | 19/05/2021 | 09:00:00 | Espace Latrille Events, sis à Abidjan Commune de Cocody, aux Deux-Plateaux Boulevard Latrille |
| SIB | Ordinaire | 17/05/2021 | 09:00:00 | Maison de l'Entreprise (siège du Patronat Ivoirien), Abidjan-Plateau à l'Angle du Boulevard de la République |
| SONATEL | Ordinaire | 28/04/2021 | 10:00:00 | Visioconférence |
| ONATEL BF | Ordinaire | 27/04/2021 | 14:00:00 | Hôtel SOPATEL SILMANDE, OUAGADOUGOU-BURKINA FASO |
| UNILEVER CI | Mixte | 19/04/2021 | 08:00:00 | Visioconférence |
| BANK OF AFRICA ML | Mixte | 16/04/2021 | 09:30:00 | Siège de la banque |
| BANK OF AFRICA SN | Ordinaire | 16/04/2021 | 09:30:00 | Immeuble Elan II au 2ème Etage, Almadies, Zone 12, Route de Ngor à Dakar |
| BANK OF AFRICA CI | Ordinaire | 15/04/2021 | 10:00:00 | Salle Jewels du Patronat Ivoirien (CGECI) sis à Abidjan Plateau, immeuble MDE |
| ECOBANK CI | Mixte | 08/04/2021 | 10:00:00 | Hôtel Radisson Blu, sis à Abidjan Port Bouët, route de l'aéroport international Felix Houphouët Boigny |
| BANK OF AFRICA BN | Ordinaire | 08/04/2021 | 10:00:00 | Hôtel GOLDEN TULIP à Cotonou |
| CORIS BANK INTERNATIONAL | Mixte | 08/04/2021 | 09:00:00 | Hôtel SOPATEL Silmandé SA, à Ouagadougou |
| BANK OF AFRICA NG | Ordinaire | 07/04/2021 | 10:00:00 | Centre de Formation de la BOA NIGER (BOA-Siège) |
| BANK OF AFRICA BF | Mixte | 01/04/2021 | 10:00:00 | Salle WANGO de LAICO HOTEL OUAGA 2000 |
| SICABLE | Ordinaire | 30/03/2021 | 10:00:00 | L'hôtel TIAMA, à ABIDJAN |

mardi 19 octobre 2021

| | | | | |
|-------------------|-----------|------------|----------|---|
| BANK OF AFRICA SN | Ordinaire | 26/03/2021 | 09:30:00 | Immeuble Elan II au 2ème Etage, Almadies, Zone 12, Route de Ngor à Dakar |
|-------------------|-----------|------------|----------|---|

L'actualité de la BRVM sur nos plateformes digitales

Infos BRVM

Pour recevoir les informations boursières par SMS, souscrivez :



Côte d'Ivoire : *430#
Bénin : *430*15#



Côte d'Ivoire : #139#
Burkina Faso : *310#



Côte d'Ivoire : *431#
Niger : *512*9#
Togo : *310#

Site web

www.brvm.org



Application Mobile

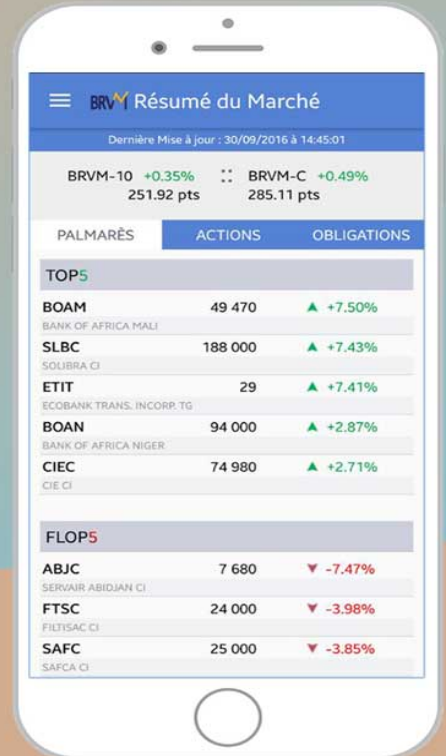

Disponible sur
 Google play

Disponible sur
 App Store

Nous suivre sur :

