

BRVM COMPOSITE	212,17
Variation Jour	0,59 %
Variation annuelle	-0,92 %

BRVM 30	106,72
Variation Jour	0,54 %
Variation annuelle	-1,05 %

BRVM PRESTIGE	98,70
Variation Jour	0,44 %
Variation annuelle	-2,73 %

Evolution des indices

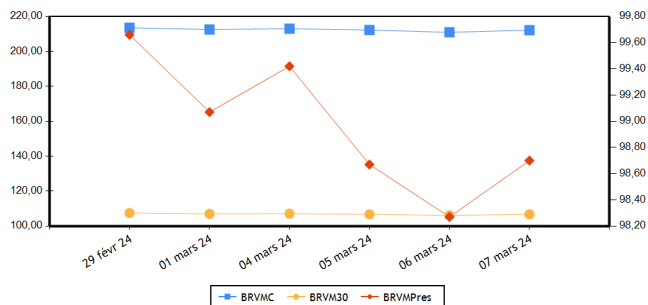

Volumes et valeurs transigés

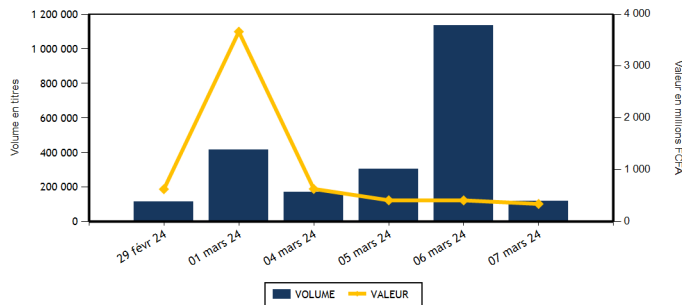

Actions	Niveau	Evol. Jour
Capitalisation boursière (FCFA)(Actions & Droits)	7 893 290 105 276	0,59 %
Volume échangé (Actions & Droits)	112 435	-90,06 %
Valeur transigée (FCFA) (Actions & Droits)	279 034 290	-28,44 %
Nombre de titres transigés	41	-4,65 %
Nombre de titres en hausse	22	100,00 %
Nombre de titres en baisse	10	-50,00 %
Nombre de titres inchangés	9	-25,00 %

Obligations	Niveau	Evol. Jour
Capitalisation boursière (FCFA)	10 277 110 960 764	-0,02 %
Volume échangé	6 349	147,24 %
Valeur transigée (FCFA)	63 286 583	195,93 %
Nombre de titres transigés	8	-52,94 %
Nombre de titres en hausse	0	
Nombre de titres en baisse	1	-66,67 %
Nombre de titres inchangés	7	-50,00 %

PLUS FORTES HAUSSES

Titres	Cours	Evol. Jour	Evol. annuelle
SITAB CI (STBC)	6 065	7,35 %	2,02 %
TOTAL SN (TTLS)	2 350	6,58 %	-6,00 %
SUCRIVOIRE (SCRC)	460	4,55 %	-3,16 %
SAPH CI (SPHC)	2 300	3,60 %	-2,13 %
CIE CI (CIEC)	1 780	3,19 %	4,71 %

PLUS FORTES BAISES

Titres	Cours	Evol. Jour	Evol. annuelle
CFAO MOTORS CI (CFAC)	700	-7,28 %	-16,67 %
VIVO ENERGY CI (SHEC)	740	-3,90 %	-6,33 %
ORAGROUP TOGO (ORGT)	2 150	-3,15 %	-18,56 %
BOLLORE (SDSC)	1 485	-2,94 %	10,00 %
BERNABE CI (BNBC)	1 070	-2,73 %	7,00 %

INDICES PAR COMPARTIMENT

Base = 100 au 02 janvier 2023	Nombre de sociétés	Valeur	Evol. Jour	Evol. annuelle	Volume	Valeur	PER moyen
BRVM-PRESTIGE	10	98,70	0,44 %	-2,73 %	22 744	161 164 625	6,45
BRVM-PRINCIPAL	36	102,99	0,83 %	-0,93 %	89 691	117 869 665	12,73

INDICES SECTORIELS

Base = 100 au 14 juin 1999	Nombre de sociétés	Valeur	Evol. Jour	Evol. annuelle	Volume	Valeur	PER moyen
BRVM - INDUSTRIE	11	101,04	1,21 %	0,01 %	4 486	8 924 695	40,37
BRVM - SERVICES PUBLICS	5	528,40	0,88 %	-0,58 %	8 864	118 226 570	8,12
BRVM - FINANCES	15	85,96	0,46 %	-0,53 %	75 347	113 103 835	6,54
BRVM - TRANSPORT	2	363,18	-2,87 %	9,74 %	9 919	14 993 805	8,05
BRVM - AGRICULTURE	5	159,59	1,22 %	-1,22 %	5 976	14 229 485	7,14
BRVM - DISTRIBUTION	7	298,12	-1,63 %	-9,17 %	7 821	9 538 300	10,55
BRVM - AUTRES SECTEURS	1	987,11	1,27 %	-11,11 %	22	17 600	-

Indicateurs	BRVM COMPOSITE
PER moyen du marché	9,96
Taux de rendement moyen du marché	8,55
Taux de rentabilité moyen du marché	10,26
Nombre de sociétés cotées	46
Nombre de lignes obligataires	135
Volume moyen annuel par séance	320 782,00
Valeur moyenne annuelle par séance	748 782 325,29

Indicateurs	BRVM COMPOSITE
Ratio moyen de liquidité	2,66
Ratio moyen de satisfaction	7,31
Ratio moyen de tendance	274,55
Ratio moyen de couverture	36,42
Taux de rotation moyen du marché	0,01
Prime de risque du marché	4,29
Nombre de SGI participantes	32

Définitions

Volume moyen annuel par séance = Volume annuel échangé / nombre de séances
 Valeur moyenne annuelle par séance = Valeur annuelle échangée / nombre de séances
 Ratio moyen de liquidité = Moyenne des ratios de liquidité (Titres échangés / Volume des ordres de vente)
 Ratio moyen de satisfaction = Moyenne des ratios de satisfaction (Titres échangés / Volume des ordres d'achat)
 Ratio moyen de tendance = Moyenne des ratios de tendance (Volume des ordres d'achat / Volume des ordres de vente)
 Ratio moyen de couverture = Moyenne des ratios de couverture (Volume des ordres de vente / Volume des ordres d'achat)
 Taux moyen de rotation = Moyenne des taux de rotation des actions cotées (volume transigé/capital flottante)
 PER moyen du marché = moyenne des PER des actions cotées ayant un PER positif
 Taux de rendement moyen = moyenne des taux de rendement des actions cotées ayant distribué un dividende
 Taux de rentabilité moyen = moyenne des taux de rentabilité des actions cotées
 Prime de risque du marché = (1 / le PER moyen du marché) - le taux de référence actuel des emprunts d'Etat

BOURSE REGIONALE DES VALEURS MOBILIERES
 Siège Social : Abidjan - Côte d'Ivoire, 18 av. Joseph Anoma
 Adresse : 01 BP 3802 Abidjan 01
 Tel : +225 20 31 55 50 / +225 20 32 66 85
 Fax : +225 20 32 66 84
 E-mail : brvm@brvm.org Site web : www.brvm.org



MARCHE DES ACTIONS

Sect. Act. (*)	Symbole	Titre	Cours Précédent	Cours du jour		Variation jour	Séance de cotation		Cours Référence	Variation de l'année précédente	Dernier dividende payé		Rdt. Net	PER
				Ouv.	Clôt.		Volume	Valeur			Montant net	Date		
COMPARTIMENT PRESTIGE			98,70	points		0,44 %								
AGR	PALC	PALM CI	6 560	6 560	6 705	2,21 %	74	493 995	6 705	-0,67 %	1 213,63	19-juil.-23	18,10 %	2,49
AGR	SPHC	SAPH CI	2 220	2 305	2 300	3,60 %	5 177	11 932 850	2 300	-2,13 %	294,30	29-sept.-23	12,80 %	3,52
DIS	TTLC	TOTAL CI	1 650	1 660	1 660	0,61 %	3 182	5 281 215	1 660	-7,78 %	175,53	21-sept.-23	10,57 %	8,51
DIS	TTLS	TOTAL SN	2 205	2 210	2 350	6,58 %	198	441 975	2 350	-6,00 %	241,01	13-juil.-23	10,26 %	9,03
FIN	ORGT	ORAGROUP TOGO	2 220	2 220	2 150	-3,15 %	5 930	13 105 500	2 150	-18,56 %	59,52	17-juil.-20	2,77 %	7,77
FIN	SGBC	SOCIETE GENERALE COTE D'IVOIRE	17 700	17 700	17 750	0,28 %	986	17 454 835	17 750	10,59 %	1 112,43	31-mai-23	6,27 %	5,68
IND	NTLC	NESTLE CI	6 885	6 885	6 890	0,07 %	130	864 430	6 890	-6,70 %	728,10	8-août-23	10,57 %	9,15
IND	SMBC	SMB CI	10 290	10 290	10 290	0,00 %	374	3 848 450	10 290	-2,28 %	720,00	31-août-23	7,00 %	8,51
SPU	ONTBF	ONATEL BF	2 090	2 100	2 100	0,48 %	753	1 579 915	2 100	-7,89 %	287,88	26-juin-23	13,71 %	6,38
SPU	SNTS	SONATEL SN	17 895	17 895	17 900	0,03 %	5 940	106 161 460	17 900	-0,44 %	1 500,00	30-mai-23	8,38 %	5,40
TOTAL							22 744	161 164 625						

COMPARTIMENT PRINCIPAL			102,99	points		0,83 %								
AGR	SCRC	SUCRIVOIRE	440	460	460	4,55 %	194	87 240	460	-3,16 %	40,50	20-août-21	8,80 %	
AGR	SICC	SICOR CI	3 600	NC	NC	0,00 %			3 600	19,01 %	1 919,00	25-sept.-00		18,12
AGR	SOGC	SOGB CI	3 300	3 400	3 220	-2,42 %	531	1 715 400	3 220	-1,53 %	558,00	17-juil.-23	17,33 %	4,44
AUT	STAC	SETAO CI	790	800	800	1,27 %	22	17 600	800	-11,11 %	66,15	18-juil.-22	8,27 %	
DIS	ABJC	SERVAIR ABIDJAN CI	1 285	1 285	1 295	0,78 %	260	336 440	1 295	-2,63 %	92,00	31-août-23	7,10 %	11,14
DIS	BNBC	BERNABE CI	1 100	1 100	1 070	-2,73 %	1 246	1 331 850	1 070	7,00 %	150,00	24-juil.-23	14,02 %	3,92
DIS	CFAC	CFAO MOTORS CI	755	790	700	-7,28 %	849	598 390	700	-16,67 %	27,45	15-sept.-23	3,92 %	22,94
DIS	PRSC	TRACTAFRIC MOTORS CI	2 100	2 100	2 100	0,00 %	20	42 000	2 100	10,53 %	224,10	13-sept.-23	10,67 %	5,90
DIS	SHEC	VIVO ENERGY CI	770	770	740	-3,90 %	2 066	1 506 430	740	-6,33 %	53,00	28-déc.-23	7,16 %	12,42
FIN	BICC	BICI CI	7 400	7 400	7 400	0,00 %	2	14 800	7 400	-1,20 %	401,40	31-juil.-23	5,42 %	9,95
FIN	BOAB	BANK OF AFRICA BN	6 300	6 300	6 475	2,78 %	869	5 511 350	6 475	1,81 %	627,00	25-mai-23	9,68 %	6,86
FIN	BOABF	BANK OF AFRICA BF	6 790	6 800	7 000	3,09 %	1 766	12 114 010	7 000	0,29 %	577,00	5-mai-23	8,24 %	5,30
FIN	BOAC	BANK OF AFRICA CI	7 190	7 245	7 245	0,76 %	2 977	21 524 950	7 245	5,08 %	540,00	28-avr.-23	7,45 %	7,22
FIN	BOAM	BANK OF AFRICA ML	1 450	1 450	1 450	0,00 %	619	901 445	1 450	-1,69 %	271,00	15-mai-19		10,78
FIN	BOAN	BANK OF AFRICA NG	5 790	5 800	5 775	-0,26 %	4 966	28 778 010	5 775	7,14 %	613,80	25-mai-23	10,63 %	7,41
FIN	BOAS	BANK OF AFRICA SENEGAL	3 005	3 010	3 075	2,33 %	2 506	7 642 870	3 075	-3,91 %	187,50	1-juin-23	6,10 %	4,74
FIN	CBIBF	CORIS BANK INTERNATIONAL	8 400	8 995	8 630	2,74 %	49	424 315	8 630	-7,20 %	525,00	6-juil.-23	6,08 %	4,89
FIN	ECOC	ECOBANK COTE D'IVOIRE	6 800	6 795	6 795	-0,07 %	162	1 097 840	6 795	-0,07 %	549,00	30-mai-23	8,08 %	8,39
FIN	ETIT	ECOBANK TRANS. INCORP. TG	18	18	18	0,00 %	53 802	965 695	18	-5,26 %	0,60	8-juin-23	3,36 %	1,42
FIN	NSBC	NSIA BANQUE COTE D'IVOIRE	5 690	5 495	5 600	-1,58 %	76	420 565	5 600	-6,67 %	363,60	7-juil.-23	6,49 %	4,28
FIN	SAFC	SAFCA CI	1 095	1 095	1 095	0,00 %	74	81 000	1 095	-15,44 %	23,04	29-juil.-11		
FIN	SIBC	SOCIETE IVOIRIENNE DE BANQUE	5 495	5 500	5 500	0,09 %	563	3 066 650	5 500	2,80 %	495,00	11-août-23	9,00 %	6,86
IND	CABC	SICABLE CI	1 015	1 015	1 015	0,00 %	123	124 470	1 015	-8,56 %	69,00	2-août-23	6,80 %	5,59
IND	FTSC	FILTISAC CI	1 950	1 975	1 955	0,26 %	837	1 628 400	1 955	6,25 %	235,00	30-juil.-21	12,02 %	179,65
IND	NEIC	NEI-CEDA CI	685	680	685	0,00 %	2 023	1 375 705	685	-5,52 %	35,25	22-sept.-23	5,15 %	7,21
IND	SEMC	CROWN SIEM CI	700	SP	SP	0,00 %			700	0,00 %	14,40	28-déc.-21	2,06 %	7,40
IND	SIVC	AIR LIQUIDE CI	800	800	800	0,00 %	33	26 400	800	-3,61 %	63,00	29-sept.-17		17,35
IND	SLBC	SOLIBRA CI	88 000	NC	NC	0,00 %			88 000	1,15 %	4 050,00	12-août-22	4,60 %	119,00

IND	STBC	SITAB CI	5 650	5 670	6 065	7,35 %	108	614 530	6 065	2,02 %	551,00	27-juil.-23	9,08 %	9,47
IND	UNLC	UNILEVER CI	6 000	NC	NC	0,00 %			6 000	20,00 %	1 233,00	9-juil.-12		
IND	UNXC	UNIWAX CI	525	525	515	-1,90 %	858	442 310	515	-3,74 %	60,75	29-juil.-22	11,80 %	
SPU	CIEC	CIE CI	1 725	1 725	1 780	3,19 %	1 358	2 344 445	1 780	4,71 %	157,50	31-juil.-23	8,85 %	10,15
SPU	ORAC	ORANGE COTE D'IVOIRE	10 705	10 900	10 890	1,73 %	705	7 679 250	10 890	-0,09 %	752,76	15-juin-23	6,91 %	10,59
SPU	SDCC	SODE CI	4 250	4 250	4 300	1,18 %	108	461 500	4 300	-9,85 %	450,00	15-sept.-23	10,47 %	8,05
TRP	SDSC	BOLLORE	1 530	1 540	1 485	-2,94 %	9 919	14 993 805	1 485	10,00 %	92,00	20-nov.-23	6,20 %	8,05
TRP	SVOC	MOVIS CI	2 395	SP	SP	0,00 %			2 395	0,00 %	270,00	5-juil.-99		
TOTAL							89 691	117 869 665						

TOTAL
TOTAL - Marché des actions

112 435 279 034 290

Secteurs d'activités (*) : AGR = Agriculture, AUT = Autres Secteurs, DIS = Distribution, FIN = Finances, IND = Industrie, TRP = Transport, SPU = Services Publics

MARCHE DES DROITS

Symbole	Titre	Cours Précédent	Cours du jour		Variation jour	Séance de cotation		Cours Référence	Variation depuis l'origine	Parité	Periode de négociation	
			Ouv.	Clôt.		Volume	Valeur				Début	fin

TOTAL
TOTAL - Marché des droits
Légende:

(d) Ex-dividende (V) Variation par rapport au cours de référence

Cours du jour: Ouv.: Ouverture Clôt.: Clôture Moy.: Moyen

Mentions : NC: Non Coté Ex-c: Ex-coupon Ex-d: Ex-droit SP: Suspendu Val-T: Valeur Théorique

PER = Cours / BNPA selon les données disponibles Rdt. Net: Rendement net (DNPA / Cours)

Comp.: 1 - Premier Compartiment 2 - Second Compartiment 3 - Compartiment de croissance

Ratio de liquidité = Titres échangés / Volume des ordres de vente

: Progression de l'indice sectoriel : Stabilité de l'indice sectoriel : Recul de l'indice sectoriel

MARCHE DES OBLIGATIONS

Symbole	Titre	Valeur nominale	Cours Précédent	Cours du jour	Cours Référence	Séance de cotation		Coupon couru	Coupon d'intérêt			Type Amort
						Volume	Valeur		Période	Montant net	Eché.	
OBLIGATIONS D'ETAT												
EOM.010	ETAT DU MALI 6,20 % 2022-2029	10 000	9 250	NC	9 250			150,77	A	620,00	9-déc.-24	ACD
EOM.011	ETAT DU MALI 6,40 % 2023-2030	10 000	10 000	NC	10 000			585,79	A	640,00	7-avr.-24	ACD
EOM.012	ETAT DU MALI 6,50 % 2023-2030	10 000	10 000	NC	10 000			396,04	A	650,00	28-juil.-24	ACD
EOM.02	Etat du Mali 6.50% 2017-2024	2 000	2 000	NC	2 000			114,37	A	130,00	20-avr.-24	AC
EOM.03	ETAT DU MALI 6,50 % 2018-2025	4 000	4 000	NC	3 999.60			108,80	A	260,00	7-oct.-24	AC
EOM.04	ETAT DU MALI 6,50% 2019-2027	8 000	8 000	NC	8 000			339,56	A	520,00	12-juil.-24	AC
EOM.05	ETAT DU MALI 6,50% 2020-2028	10 000	10 000	9 800	9 800	298	2 920 400	614,48	A	650,00	27-mars-24	ACD
EOM.06	ETAT DU MALI 6,50% 2020-2027	8 000	8 000	NC	8 000			138,48	A	520,00	2-déc.-24	AC
EOM.07	ETAT DU MALI 6.50% 2021-2031	10 000	10 000	10 000	10 000	466	4 660 000	578,96	A	650,00	16-avr.-24	AC
EOM.08	ETAT DU MALI 6,20 % 2022-2032	10 000	10 000	NC	10 000			308,31	A	620,00	7-sept.-24	ACD
EOM.09	ETAT DU MALI 6,30% 2022-2032	10 000	10 000	NC	10 000			153,20	A	630,00	9-déc.-24	ACD
EOS.010	ETAT DU SENEGAL 6,15 % 2023-2030	10 000	10 000	NC	10 000			270,33	S	307,50	29-mars-24	ACD
EOS.011	ETAT DU SENEGAL 6,35 % 2023-2033	10 000	10 000	NC	10 000			279,12	S	317,50	29-mars-24	ACD
EOS.012	ETAT DU SENEGAL 6,15 % 2023-2028	10 000	10 000	NC	10 000			37,17	S	307,50	14-août-24	ACD
EOS.013	ETAT DU SENEGAL 6,30 % 2023-2030	10 000	10 000	NC	10 000			38,08	S	315,00	14-août-24	ACD
EOS.014	ETAT DU SENEGAL 6,50 % 2023-2033	10 000	10 000	NC	10 000			39,29	S	325,00	14-août-24	ACD
EOS.07	ETAT SENEGAL 6.30% 2015-2025	10 000	10 000	NC	10 000			177,78	S	314,14	25-mai-24	ACD
EOS.08	ETAT DU SENEGAL 5,95% 2022-2034	10 000	10 000	NC	10 000			112,17	A	595,00	29-déc.-24	ACD
EOS.09	ETAT DU SENEGAL 6,00 % 2023-20	10 000	9 800	NC	9 800			263,74	S	300,00	29-mars-24	ACD
TPBF.010	TPBF 6,50% 2020 - 2028	7 500	7 500	NC	7 500.01			112,55	S	243,75	20-sept.-24	ACD
TPBF.011	TPBF 6,50 % 2020-2028	7 501	7 500	NC	7 500.25			77,69	S	243,78	9-juil.-24	ACD
TPBF.012	TPBF 6.50% 2021-2031	10 000	10 000	NC	10 000			292,86	S	325,00	25-mars-24	ACD
TPBF.013	TPBF 6,50 % 2021 - 2031	10 000	10 000	NC	10 000			108,93	S	325,00	6-juil.-24	ACD
TPBF.014	TPBF 6,30% 2022-2034	10 000	9 999	NC	9 999			10,27	S	315,00	1-sept.-24	ACD
TPBF.015	ETAT DU BURKINA 6,30 % 2022-2	10 000	10 000	NC	10 000			195,58	S	315,00	15-mai-24	ACD
TPBF.016	ETAT DU BURKINA 6% 2023-2028	10 000	10 000	NC	10 000			93,96	S	300,00	10-juil.-24	ACD
TPBF.04	TPBF 6.50% 2017-2027	10 000	10 000	NC	10 000			63,93	S	323,22	31-juil.-24	ACD
TPBF.05	TPBF 6,50% 2017-2024	10 000	10 000	NC	10 000			122,54	S	325,00	29-juin-24	ACD
TPBF.06	TPBF 6.50% 2018-2025	10 000	10 000	10 000	10 000	5 004	50 015 000	165,16	S	325,00	5-juin-24	ACD
TPBF.07	TPBF 6,50% 2018- 2025	10 000	10 000	NC	10 000			201,79	S	325,00	15-mai-24	AC
TPBF.08	TPBF 6,50% 2019-2027	10 000	10 000	NC	10 000			216,66	S	323,22	6-mai-24	ACD
TPBF.09	TPBF 6,50% 2019 - 2027	10 000	10 600	NC	10 600			268,17	S	325,00	8-avr.-24	ACD
TPBJ.03	TPBJ 6,50% 2020-2028	10 000	9 999	9 999	9 999	117	1 169 883	346,31	A	650,00	25-août-24	AC
TPBJ.04	TPBJ 5,50 % 2022-2037	10 000	10 000	NC	10 000			9,04	A	550,00	1-mars-25	AC
TPBJ.05	TPBJ 5,85 % 2022-2042	10 000	9 700	NC	9 700			9,62	A	585,00	1-mars-25	ACD
TPBJ.06	TPBJ 5,75% 2022-2037	10 000	10 750	NC	10 750			350,34	A	575,00	28-juil.-24	ACD
TPBJ.07	TPBJ 5,70% 2023-2030	10 000	10 001	NC	10 001			560,66	A	570,00	13-mars-24	AC
TPBJ.08	TPBJ 6,20% 2023-2038	10 000	10 000	NC	10 000			609,84	A	620,00	13-mars-24	AC
TPCI.017	TPCI 3% 2014-2024	10 000	10 000	NC	10 000			64,75	S	150,00	19-juin-24	ACD
TPCI.019	TPCI 5.99% 2015-2025	10 000	9 830	NC	9 830			487,71	A	599,00	14-mai-24	ACD
TPCI.021	TPCI 6% 2016-2028	10 000	10 000	NC	10 000			547,54	A	600,00	8-avr.-24	ACD
TPCI.022	TPCI 5.90% 2016 - 2026	10 000	10 000	NC	10 000			428,80	A	590,00	15-juin-24	ACD
TPCI.023	TPCI 5.90% 2016-2026	10 000	10 000	NC	10 000			178,93	A	590,00	17-nov.-24	ACD
TPCI.024	TPCI 6.25% 2017-2029	10 000	10 000	NC	10 000			271,52	S	312,50	31-mars-24	ACD
TPCI.025	TPCI 5,95% 2017-2024 A	10 000	10 000	NC	10 000			219,47	S	297,50	24-avr.-24	ACD
TPCI.026	TPCI 5,95% 2017-2024 B	10 000	10 000	NC	10 000			192,88	S	297,50	10-mai-24	ACD
TPCI.027	TPCI 6% 2017-2025	10 000	10 250	NC	10 250			113,11	S	300,00	29-juin-24	ACD
TPCI.028	TPCI 6% 2018 - 2026	10 000	9 700	NC	9 700			357,38	A	600,00	2-août-24	ACD
TPCI.029	TPCI 6% 2018-2026	10 000	9 700	NC	9 700			459,02	A	600,00	19-avr.-24	ACD
TPCI.030	TPCI 5,95% 2018-2025	4 000	4 000	NC	4 000			55,27	S	119,00	13-juin-24	ACD
TPCI.031	TPCI 5,75% 2019 - 2026	10 000	10 230	NC	10 230			410,04	A	575,00	20-juin-24	ACD
TPCI.032	TPCI 2,23% 2019-2026	10 000		NC				159,02	A	223,00	20-juin-24	ACD
TPCI.033	TPCI 5.75% 2019-2026	6 000	6 240	NC	6 240			332,75	A	345,00	20-mars-24	ACD
TPCI.034	TPCI 6% 2019-2029	7 500	7 500	NC	7 500			434,02	A	450,00	20-mars-24	ACD
TPCI.035	TPCI 5,75% 2019 -2026	10 000	10 250	NC	10 250			377,05	A	575,00	11-juil.-24	ACD
TPCI.036	TPCI 5,75% 2019- 2026	10 000	10 000	NC	10 000			312,64	A	575,00	21-août-24	ACD
TPCI.037	TPCI 5,80% 2019-2026	6 000	6 000	NC	6 000			89,38	A	348,00	4-déc.-24	ACD
TPCI.038	TPCI 5,75% 2019-2026	6 000	6 000	6 000	6 000	19	114 000	88,61	A	345,00	4-déc.-24	ACD
TPCI.039	TPCI 5,75% 2019 - 2026	6 000	6 420	NC	6 420			133,85	A	345,00	17-oct.-24	ACD

TPCI.O40	TPCI 5,75% 2019-2026	6 000	5 880	NC	5 880			53,73	A	345,00	10-janv.-25	ACD
TPCI.O41	TPCI 5,80% 2020-2027	10 000	10 000	NC	10 000			12,68	A	580,00	28-févr.-25	ACD
TPCI.O42	TPCI 5,90% 2020-2030	10 000	10 000	NC	10 000			11,32	A	590,00	28-févr.-25	ACD
TPCI.O43	TPCI 5,90% 2020 - 2030	10 000	10 000	NC	10 000			514,23	A	590,00	23-avr.-24	ACD
TPCI.O44	TPCI 5,80% 2020 - 2027	10 000	9 900	NC	9 900			505,52	A	580,00	23-avr.-24	ACD
TPCI.O45	TPCI 5,80% 2020 -2027	8 000	8 000	NC	8 000			335,96	A	464,00	16-juin-24	ACD
TPCI.O46	TPCI 5,90% 2020 - 2030	8 750	8 925	NC	8 925			373,79	A	516,25	16-juin-24	ACD
TPCI.O47	TPCI 5,80% 2020 - 2027	8 000	8 200	NC	8 200			335,96	A	464,00	16-juin-24	ACD
TPCI.O48	TPCI 5,80% 2020- 2027	8 000	7 920	NC	7 920			281,44	A	464,00	29-juil.-24	ACD
TPCI.O49	TPCI 5,90% 2020- 2030	8 750	8 824	NC	8 824.38			313,14	A	516,25	29-juil.-24	ACD
TPCI.O50	TPCI 5,90% 2020-2030	8 750	8 750	8 750	8 750	34	297 500	270,82	A	516,25	28-août-24	ACD
TPCI.O51	TPCI 5,80 % 2020-2027	8 000	8 000	NC	8 000			199,04	A	464,00	2-oct.-24	ACD
TPCI.O52	TPCI 5,90 % 2020 -2030	8 750	9 013	NC	9 012.50			221,45	A	516,25	2-oct.-24	ACD
TPCI.O53	TPCI 5,80% 2020-2027	8 000	8 480	NC	8 480			166,08	A	464,00	28-oct.-24	ACD
TPCI.O54	TPCI 5,90% 2020-2030	8 750	8 750	NC	8 750			184,78	A	516,25	28-oct.-24	ACD
TPCI.O55	TPCI 5,80% 2020 -2027	8 000	8 400	NC	8 400			93,81	A	464,00	24-déc.-24	ACD
TPCI.O56	TPCI 5,90% 2020- 2030	8 750	9 450	NC	9 450			104,38	A	516,25	24-déc.-24	ACD
TPCI.O57	TPCI 5,80% 2020-2027	8 000	7 680	NC	7 680			136,92	A	464,00	20-nov.-24	ACD
TPCI.O58	TPCI 5,80% 2021-2028	10 000	10 000	NC	10 000			576,83	A	580,00	9-mars-24	ACD
TPCI.O59	TPCI 5,90% 2021-2031	10 000	10 350	NC	10 350			586,78	A	590,00	9-mars-24	ACD
TPCI.O60	TPCI 5,80% 2021-2028	10 000	10 000	NC	10 000			473,83	A	580,00	13-mai-24	ACD
TPCI.O61	TPCI 5,90% 2021-2031	10 000	10 050	NC	10 050			481,99	A	590,00	13-mai-24	ACD
TPCI.O62	TPCI 5,80 % 2021 -2028	10 000	10 000	NC	10 000			397,76	A	580,00	30-juin-24	ACD
TPCI.O63	TPCI 5,90% 2021 -2031	10 000	10 000	NC	10 000			404,62	A	590,00	30-juin-24	ACD
TPCI.O64	TPCI 5,80 % 2021 - 2028	10 000	10 180	NC	10 180			323,28	A	580,00	16-août-24	ACD
TPCI.O65	TPCI 5,90 % 2021-2031	10 000	10 700	NC	10 700			256,31	A	590,00	30-sept.-24	ACD
TPCI.O66	TPCI 5,90% 2021-2031	10 000	9 950	NC	9 950			198,28	A	590,00	5-nov.-24	ACD
TPCI.O67	TPCI 5,90 % 2021-2036	10 000	10 200	NC	10 200			132,19	A	590,00	16-déc.-24	ACD
TPCI.O68	TPCI 5,90 % 2022-2037	10 000	10 000	NC	10 000			56,42	A	590,00	1-févr.-25	ACD
TPCI.O69	TPCI 5,75 % 2022-2037	10 000	9 999	9 999	9 999	200	1 999 800	551,43	A	575,00	22-mars-24	ACD
TPCI.O70	TPCI 5,75 % 2022-2037	10 000	10 300	NC	10 300			491,73	A	575,00	29-avr.-24	ACD
TPCI.O71	TPCI 5,65% 2022-2032	10 000	10 150	NC	10 150			410,63	A	565,00	15-juin-24	ACD
TPCI.O72	TPCI 5,65% 2022-2029	10 000	10 000	NC	10 000			342,70	A	565,00	29-juil.-24	ACD
TPCI.O73	TPCI 5,75% 2022-2032	10 000	10 000	NC	10 000			348,77	A	575,00	29-juil.-24	ACD
TPCI.O74	TPCI 5,85% 2022-2042	10 000	10 000	NC	10 000			342,70	A	565,00	29-juil.-24	ACD
TPCI.O75	TPCI 5,65% 2022-2029	10 000	10 700	NC	10 700			234,64	A	565,00	7-oct.-24	ACD
TPCI.O76	TPCI 5,75% 2022-2032	10 000	10 000	NC	10 000			238,80	A	575,00	7-oct.-24	ACD
TPCI.O77	TPCI (TAUX DE BASE + SPREAD) % 2022-2029	10 000	10 000	NC	10 000			52,43	T	188,75	11-mai-24	ACD
TPCI.O78	TPCI 5,65% 2022-2029	10 000	10 000	NC	10 000			131,22	A	565,00	13-déc.-24	ACD
TPCI.O79	TPCI 5,75% 2023-2030	10 000	10 000	NC	10 000			12,57	A	575,00	28-févr.-25	ACD
TPCI.O80	TPCI 6% 2023-2030	10 000	10 000	10 000	10 000	211	2 110 000	483,61	A	600,00	17-mai-24	ACD
TPCI.O81	TPCI 5,90% 2023-2028	10 000	10 000	NC	10 000			354,64	A	590,00	31-juil.-24	ACD
TPCI.O82	TPCI 6,00% 2023-2030	10 000	10 000	NC	10 000			360,66	A	600,00	31-juil.-24	ACD
TPCI.O83	TPCI 5,90 % 2023-2028	10 000	10 000	NC	10 000			236,97	A	590,00	12-oct.-24	ACD
TPCI.O84	TPCI 6,00 % 2023-2030	10 000	10 000	NC	10 000			240,98	A	600,00	12-oct.-24	ACD
TPNE.O1	TRESOR PUBLIC DU NIGER 6,50% 2019-2026	10 000	10 000	NC	10 000			612,70	A	650,00	28-mars-24	ACD
TPNE.O2	TRESOR PUBLIC DU NIGER 6,50% 2019 - 2026	10 000	10 000	NC	10 000			388,93	A	650,00	1-août-24	ACD
TPNE.O3	TRESOR PUBLIC DU NIGER 6,5% 2020-2027	8 000	8 000	NC	8 000			312,57	A	520,00	31-juil.-24	ACD
TPNE.O4	TRESOR PUBLIC DU NIGER 6,30% 2	10 000	10 000	NC	10 000			337,38	A	630,00	24-août-24	ACD
TPNE.O5	TPNE 6,15 % 2022-2034	10 000	10 000	NC	10 000			467,13	A	615,00	3-juin-24	ACD
TPNE.O6	TRESOR PUBLIC DU NIGER 6,15% 2022 - 2034	10 000	10 000	NC	10 000			141,15	A	615,00	14-déc.-24	ACD
TPTG.O2	TPTG 6% 2022-2037	10 000	10 000	NC	10 000			183,61	A	600,00	16-nov.-24	ACD
TOTAL								6 349		63 286 583		

OBLIGATIONS REGIONALES

BIDC.O4	BIDC-EBID 6,10% 2017-2027	5 000	5 000	NC	5 000	220,83	A	305,00	16-juin-24	ACD
BIDC.O5	BIDC-EBID 6,40% 2019-2026	10 000	10 000	NC	10 000	96,70	S	320,00	12-juil.-24	ACD
BIDC.O6	BIDC-EBID 6,50 % 2021-2028	9 000	9 000	NC	9 000	175,82	S	290,90	18-mai-24	ACD
BIDC.O7	BIDC-EBID 5,90% 2022-2029	10 000	10 000	NC	10 000	143,47	S	295,00	9-juin-24	ACD
CRRH.O10	CRRH-UEMOA 6,10% 2022-2037	10 000	10 200	NC	10 200	55,30	S	305,00	3-août-24	AC
CRRH.O2	CRRH-UEMOA 6.10% 2012-2024	10 000	9 800	NC	9 800	83,79	S	305,00	17-juil.-24	AC
CRRH.O4	CRRH-UEMOA 6% 2014-2024	10 000	10 000	NC	10 000	111,48	S	300,00	30-juin-24	AC
CRRH.O5	CRRH-UEMOA 5.85% 2015-2025	10 000	10 000	NC	10 000	100,70	S	290,90	4-juil.-24	AC
CRRH.O6	CRRH-UEMOA 5.85% 2016-2026	10 000	10 230	NC	10 230	102,86	S	292,50	3-juil.-24	ACD
CRRH.O7	CRRH-UEMOA 5.95% 2017-2029	5 000	5 000	NC	5 000	90,72	S	148,75	17-mai-24	AC
CRRH.O8	CRRH-UEMOA 5.95% 2018-2030	5 833	5 833	NC	5 833.33	87,18	S	173,54	21-juin-24	AC
CRRH.O9	CRRH-UEMOA 6.05% 2018-2033	6 667	6 667	NC	6 667	101,31	S	201,67	21-juin-24	AC
TOTAL						0		0		

OBLIGATIONS PRIVEES

BHSN.O1	DIASPORA BONDS BHS 6,25% 2019-	10 000	10 000	NC	10 000	97,34	S	310,79	10-juil.-24	ACD
FBOAD.O1	FCTC BOAD DOLI-P 6,10% 2023-2030	9 100	9 100	NC	9 100	257,02	S	276,79	20-mars-24	AC
FNSBC.O1	FCTC NSIA BANQUE 7 % 2020-2025	2 778	2 778	NC	2 777.77	42,93	T	47,64	16-mars-24	ACD
FORBT.O1	FCTC ORABANK 7 % 2021-2026	6 667	7 267	NC	7 266.66	87,95	T	114,33	28-mars-24	ACD
FTIMC.O1	FCTC TEYLIOM IMMO 7 % 2021-2028	7 500	8 025	NC	8 024.99	127,21	T	128,62	8-mars-24	ACD
ORGT.O2	ORAGROUP SA 7,15% 2021-2028	10 000	10 000	NC	10 000	259,82	S	357,50	26-avr.-24	ACD
PADS.O3	PAD 6,60% 2020-2027	8 000	8 000	NC	8 000	201,97	S	264,00	19-avr.-24	ACD
PTRC.O1	PETRO IVOIRE 6,80% 2022-2029	10 000	10 700	NC	10 700	151,12	S	333,20	15-juin-24	ACD
SNLC.O1	SENELEC 6,50% 2018-2025	3 000	3 000	NC	3 000	86,79	S	97,50	27-mars-24	AC
SNTS.O2	SONATEL 6,50% 2020-2027	7 000	7 000	NC	7 000	59,60	S	212,68	16-juil.-24	ACD
TOTAL						0		0		

SUKUK ET TITRES ASSIMILES

SUKSN.S2	SUKUK SN 6% 2016-2026	10 000	10 750	NC	10 750	68,33	S	303,33	26-juil.-24	ACD
SUKTG.S1	SUKUK TG 6.5% 2016-2026	10 000	10 000	NC	10 000	39,03	S	373,91	17-août-24	ACD
TOTAL						0		0		
TOTAL - Marché des obligations						6 349		63 286 583		

Légende :
 (#) (*) Ex-Coupon couru (#)#)Cours de référence amorti / Coupon couru Ex-c (#)Ex-marge de profits
 Cours du jour: Ouv.: Ouverture Clôt.: Clôture Moy.: Moyen
 Type Amort: Type d'Amortissement IF: In Fine AC: Amortissement Constant AD: Amortissement Dégressif ACD: Amortissement Constant Différé
 Période: Périodicité de paiement des coupons A: Annuelle S: Semestrielle T: Trimestrielle
 Eché.: Échéance de paiement des intérêts
 Mentions: NC: Non Coté Ex-c: Ex-coupon ou Ex-droit SP: Suspendu

INFORMATIONS
OPERATIONS EN COURS

Emetteur	Opération
TPCI	Première cotation - TPCI 5,90 % 2023-2028 & TPCI 6,00 % 2023-2030 - Première cotation le 12 mars 2024
FIDELIS FINANCE	Première cotation - FIDELIS FINANCE CAP25 7,00 % 2023-2028 - Première cotation le 11 mars 2024

AVIS

Entité	N°	Nature	Objet
BRVM	036-2024	Paiement Intérêts et remboursement	Paiement des intérêts annuels et remboursement partiel du capital - TPCI 5,75% 2019-2026
BRVM	037-2024	Paiement Intérêts et remboursement	Paiement des intérêts annuels et remboursement partiel du capital - TPCI 6% 2019-2029

COMMUNIQUES

Emetteur	N°	Nature	Objet
----------	----	--------	-------

QUANTITES RESIDUELLES
MARCHE DES ACTIONS

Symbole	Titre	Quantité résiduelle à l'achat	Cours Achat / Vente			Quantité résiduelle à la vente	Cours de Référence
ABJC	SERVAIR ABIDJAN CI	17	1,285	/	1,295	80	1 295
BICC	BICI CI	32	7,005	/	7,395	5	7 400
BNBC	BERNABE CI	205	1,070	/			1 070
BOAB	BANK OF AFRICA BN	30	6,450	/	6,475	74	6 475
BOABF	BANK OF AFRICA BF	32	6,925	/	7,000	739	7 000
BOAC	BANK OF AFRICA CI	54	7,245	/	7,250	1 509	7 245
BOAM	BANK OF AFRICA ML	511	1,450	/	1,480	164	1 450
BOAN	BANK OF AFRICA NG	50	5,670	/	5,775	160	5 775
BOAS	BANK OF AFRICA SENEGAL	21	3,075	/	3,095	100	3 075
CABC	SICABLE CI	2 107	1,010	/	1,015	2	1 015
CBIBF	CORIS BANK INTERNATIONAL	29	8,630	/	8,800	27	8 630
CFAC	CFAO MOTORS CI	372	700	/	770	6 986	700
CIEC	CIE CI	60	1,750	/	1,780	475	1 780
ECOC	ECOBANK COTE D'IVOIRE	37	6,705	/	6,795	103	6 795
ETIT	ECOBANK TRANS. INCORP. TG	742 272	17	/	18	2 487 840	18
FTSC	FILTISAC CI	73	1,900	/	1,965	117	1 955
NEIC	NEI-CEDA CI			/	685	4 886	685
NSBC	NSIA BANQUE COTE D'IVOIRE	3	5,500	/	5,600	3 458	5 600
NTLC	NESTLE CI	1	6,885	/	6,890	7	6 890
ONTBF	ONATEL BF	100	2,095	/	2,100	9 201	2 100
ORAC	ORANGE COTE D'IVOIRE	1	10,805	/	10,890	586	10 890
ORGT	ORAGROUP TOGO	40	2,100	/	2,220	3 083	2 150
PALC	PALM CI	44	6,560	/	6,710	66	6 705
PRSC	TRACTAFRIC MOTORS CI	69	2,065	/	2,100	25	2 100
SAFC	SAFCA CI	1	1,015	/	1,095	736	1 095
SCRC	SUCRIVOIRE	299	440	/	460	1 353	460
SDCC	SODE CI	10	4,215	/	4,300	347	4 300
SDSC	BOLLORE	2 370	1,485	/	1,530	479	1 485
SEMC	CROWN SIEM CI			/			700
SGBC	SOCIETE GENERALE COTE D'IVOIRE	16	17,700	/	17,750	720	17 750
SHEC	VIVO ENERGY CI	344	720	/	740	128	740
SIBC	SOCIETE IVOIRIENNE DE BANQUE	15	5,495	/	5,500	273	5 500
SICC	SICOR CI			/	3,650	100	3 600
SIVC	AIR LIQUIDE CI	500	755	/	795	66	800
SLBC	SOLIBRA CI	10	82,000	/	86,995	1	88 000
SMBC	SMB CI	9	10,280	/	10,290	1 054	10 290
SNTS	SONATEL SN	110	17,850	/	17,900	7 898	17 900
SOGC	SOGB CI	65	3,220	/	3,495	32	3 220
SPHC	SAPH CI	15	2,220	/	2,300	99	2 300
STAC	SETAO CI	17	755	/	800	35	800
STBC	SITAB CI	350	5,675	/	6,065	32	6 065
SVOC	MOVIS CI			/			2 395
TTLC	TOTAL CI	21	1,655	/	1,720	381	1 660
TTLS	TOTAL SN	107	2,215	/	2,350	59	2 350
UNLC	UNILEVER CI			/			6 000
UNXC	UNIWAX CI	45	515	/	520	313	515

QUANTITES RESIDUELLES

MARCHE DES DROITS

Symbole	Titre	Quantité résiduelle à l'achat	Cours Achat / Vente	Quantité résiduelle à la vente	Cours de Référence
---------	-------	-------------------------------	---------------------	--------------------------------	--------------------

QUANTITES RESIDUELLES
MARCHE DES OBLIGATIONS

Symbole	Titre	Quantité résiduelle à l'achat	Cours Achat / Vente	Quantité résiduelle à la vente	Cours de Référence
BHSN.O1	DIASPORA BONDS BHS 6,25% 2019-		/ 10,000	83	10 000
FBOAD.O1	FCTC BOAD DOLI-P 6,10% 2023-2030		/		9 100
FNSBC.O1	FCTC NSIA BANQUE 7 % 2020-2025	2	2,749.99 /		2 778
FORBT.O1	FCTC ORABANK 7 % 2021-2026		/		7 267
FTIMC.O1	FCTC TEYLIM IMMO 7 % 2021-2028	223	7,083.33 / 7,579.16	356	8 025
ORGT.O2	ORAGROUP SA 7,15% 2021-2028		/ 10,500	20 000	10 000
PADS.O3	PAD 6,60% 2020-2027	128	8,000 /		8 000
PTRC.O1	PETRO IVOIRE 6,80% 2022-2029		/		10 700
SNLC.O1	SENELEC 6,50% 2018-2025		/ 3,000	62	3 000
SNTS.O2	SONATEL 6,50% 2020-2027	73	7,000 /		7 000
EOM.O10	ETAT DU MALI 6,20 % 2022-2029		/ 9,200	72	9 250
EOM.O11	ETAT DU MALI 6,40 % 2023-2030		/		10 000
EOM.O12	ETAT DU MALI 6,50 % 2023-2030		/		10 000
EOM.O2	Etat du Mali 6.50% 2017-2024		/		2 000
EOM.O3	ETAT DU MALI 6,50 % 2018-2025		/ 4,000	2 000	4 000
EOM.O4	ETAT DU MALI 6,50% 2019-2027		/		8 000
TPNE.O5	TPNE 6,15 % 2022-2034		/ 10,000	25	10 000
TPNE.O6	TRESOR PUBLIC DU NIGER 6,15% 2022 - 2034		/		10 000
TPTG.O2	TPTG 6% 2022-2037		/		10 000
TPCI.O83	TPCI 5,90 % 2023-2028		/		10 000
TPCI.O84	TPCI 6,00 % 2023-2030		/		10 000
TPNE.O1	TRESOR PUBLIC DU NIGER 6,50% 2019-2026		/ 10,000	600	10 000
TPNE.O2	TRESOR PUBLIC DU NIGER 6,50% 2019 - 2026		/ 9,500	500	10 000
TPNE.O3	TRESOR PUBLIC DU NIGER 6,5% 2020-2027		/ 8,000	1 586	8 000
TPNE.O4	TRESOR PUBLIC DU NIGER 6,30% 2		/ 10,000	96	10 000
TPCI.O77	TPCI (TAUX DE BASE + SPREAD) % 2022-2029		/		10 000
TPCI.O78	TPCI 5,65% 2022-2029		/		10 000
TPCI.O79	TPCI 5,75% 2023-2030		/		10 000
TPCI.O80	TPCI 6% 2023-2030		/ 10,000	1 264	10 000
TPCI.O81	TPCI 5,90% 2023-2028		/		10 000
TPCI.O82	TPCI 6,00% 2023-2030		/		10 000
TPCI.O71	TPCI 5,65% 2022-2032		/		10 150
TPCI.O72	TPCI 5,65% 2022-2029		/		10 000
TPCI.O73	TPCI 5,75% 2022-2032		/		10 000
TPCI.O74	TPCI 5,85% 2022-2042		/		10 000
TPCI.O75	TPCI 5,65% 2022-2029		/ 10,700	3 337	10 700
TPCI.O76	TPCI 5,75% 2022-2032		/		10 000
TPCI.O65	TPCI 5,90 % 2021-2031		/		10 700
TPCI.O66	TPCI 5,90% 2021-2031		/		9 950
TPCI.O67	TPCI 5,90 % 2021-2036		/ 10,200	5	10 200
TPCI.O68	TPCI 5,90 % 2022-2037		/		10 000
TPCI.O69	TPCI 5,75 % 2022-2037		/ 9,999	31	9 999
TPCI.O70	TPCI 5,75 % 2022-2037		/ 10,300	5	10 300
TPCI.O59	TPCI 5,90% 2021-2031		/		10 350
TPCI.O60	TPCI 5,80% 2021-2028		/		10 000
TPCI.O61	TPCI 5,90% 2021-2031		/		10 050
TPCI.O62	TPCI 5,80 % 2021 -2028		/ 10,600	2 490	10 000
TPCI.O63	TPCI 5,90% 2021 -2031		/		10 000
TPCI.O64	TPCI 5,80 % 2021 - 2028		/		10 180
TPCI.O53	TPCI 5,80% 2020-2027		/		8 480

TPCI.054	TPCI 5,90% 2020-2030			/			8 750
TPCI.055	TPCI 5,80% 2020 -2027			/			8 400
TPCI.056	TPCI 5,90% 2020- 2030			/			9 450
TPCI.057	TPCI 5,80% 2020-2027			/			7 680
TPCI.058	TPCI 5,80% 2021-2028			/	8,000	2	10 000
TPCI.047	TPCI 5,80% 2020 - 2027			/			8 200
TPCI.048	TPCI 5,80% 2020- 2027			/			7 920
TPCI.049	TPCI 5,90% 2020- 2030			/			8 824
TPCI.050	TPCI 5,90% 2020-2030			/	8,750	66	8 750
TPCI.051	TPCI 5,80 % 2020-2027			/			8 000
TPCI.052	TPCI 5,90 % 2020 -2030			/			9 013
TPCI.041	TPCI 5,80% 2020-2027			/			10 000
TPCI.042	TPCI 5,90% 2020-2030			/			10 000
TPCI.043	TPCI 5,90% 2020 - 2030			/			10 000
TPCI.044	TPCI 5,80% 2020 - 2027			/	9,900	118	9 900
TPCI.045	TPCI 5,80% 2020 -2027			/			8 000
TPCI.046	TPCI 5,90% 2020 - 2030			/			8 925
TPCI.035	TPCI 5,75% 2019 -2026			/			10 250
TPCI.036	TPCI 5,75% 2019- 2026			/			10 000
TPCI.037	TPCI 5,80% 2019-2026			/			6 000
TPCI.038	TPCI 5,75% 2019-2026			/	6,000	7	6 000
TPCI.039	TPCI 5,75% 2019 - 2026			/			6 420
TPCI.040	TPCI 5,75% 2019-2026			/			5 880
TPCI.029	TPCI 6% 2018-2026			/			9 700
TPCI.030	TPCI 5,95% 2018-2025			/			4 000
TPCI.031	TPCI 5,75% 2019 - 2026			/			10 230
TPCI.032	TPCI 2,23% 2019-2026			/			10 000
TPCI.033	TPCI 5.75% 2019-2026			/			6 240
TPCI.034	TPCI 6% 2019-2029			/	7,500	123	7 500
TPCI.023	TPCI 5.90% 2016-2026			/			10 000
TPCI.024	TPCI 6.25% 2017-2029	20	10,000	/			10 000
TPCI.025	TPCI 5,95% 2017-2024 A			/			10 000
TPCI.026	TPCI 5,95% 2017-2024 B	25	10,000	/			10 000
TPCI.027	TPCI 6% 2017-2025			/			10 250
TPCI.028	TPCI 6% 2018 - 2026			/	10,000	30	9 700
TPBJ.07	TPBJ 5,70% 2023-2030			/			10 001
TPBJ.08	TPBJ 6,20% 2023-2038			/			10 000
TPCI.017	TPCI 3% 2014-2024			/			10 000
TPCI.019	TPCI 5.99% 2015-2025			/	9,900	20	9 830
TPCI.021	TPCI 6% 2016-2028			/			10 000
TPCI.022	TPCI 5.90% 2016 - 2026			/			10 000
TPBF.08	TPBF 6,50% 2019-2027			/			10 000
TPBF.09	TPBF 6,50% 2019 - 2027			/			10 600
TPBJ.03	TPBJ 6,50% 2020-2028			/	9,999	772	9 999
TPBJ.04	TPBJ 5,50 % 2022-2037			/			10 000
TPBJ.05	TPBJ 5,85 % 2022-2042			/	9,800	1 846	9 700
TPBJ.06	TPBJ 5,75% 2022-2037			/			10 750
TPBF.015	ETAT DU BURKINA 6,30 % 2022-2			/			10 000
TPBF.016	ETAT DU BURKINA 6% 2023-2028			/	10,000	5	10 000
TPBF.04	TPBF 6.50% 2017-2027			/			10 000
TPBF.05	TPBF 6,50% 2017-2024			/			10 000
TPBF.06	TPBF 6.50% 2018-2025			/	10,000	9	10 000
TPBF.07	TPBF 6,50% 2018- 2025			/			10 000
EOS.09	ETAT DU SENEGAL 6,00 % 2023-20			/			9 800
TPBF.010	TPBF 6,50% 2020 - 2028			/	7,575.01	1 477	7 500

TPBF.O11	TPBF 6,50 % 2020-2028		/	7,501	940	7 500
TPBF.O12	TPBF 6.50% 2021-2031		/			10 000
TPBF.O13	TPBF 6,50 % 2021 - 2031		/			10 000
TPBF.O14	TPBF 6,30% 2022-2034		/	9,500	100	9 999
EOS.O11	ETAT DU SENEGAL 6,35 % 2023-2033		/			10 000
EOS.O12	ETAT DU SENEGAL 6,15 % 2023-2028		/			10 000
EOS.O13	ETAT DU SENEGAL 6,30 % 2023-2030		/			10 000
EOS.O14	ETAT DU SENEGAL 6,50 % 2023-2033		/			10 000
EOS.O7	ETAT SENEGAL 6.30% 2015-2025		/			10 000
EOS.O8	ETAT DU SENEGAL 5,95% 2022-2034		/			10 000
EOM.O5	ETAT DU MALI 6,50% 2020-2028		/	9,800	40	9 800
EOM.O6	ETAT DU MALI 6,50% 2020-2027		/			8 000
EOM.O7	ETAT DU MALI 6.50% 2021-2031		/	10,000	314	10 000
EOM.O8	ETAT DU MALI 6,20 % 2022-2032		/			10 000
EOM.O9	ETAT DU MALI 6,30% 2022-2032		/	10,000	16	10 000
EOS.O10	ETAT DU SENEGAL 6,15 % 2023-2030		/			10 000
BIDC.O4	BIDC-EBID 6.10% 2017-2027		/			5 000
BIDC.O5	BIDC-EBID 6,40% 2019-2026		/			10 000
BIDC.O6	BIDC-EBID 6,50 % 2021-2028		/			9 000
BIDC.O7	BIDC-EBID 5,90% 2022-2029		/	10,000	50	10 000
CRRH.O10	CRRH-UEMOA 6,10% 2022-2037		/			10 200
CRRH.O2	CRRH-UEMOA 6.10% 2012-2024		/			9 800
CRRH.O4	CRRH-UEMOA 6% 2014-2024		/			10 000
CRRH.O5	CRRH-UEMOA 5.85% 2015-2025		/			10 000
CRRH.O6	CRRH-UEMOA 5.85% 2016-2026		/			10 230
CRRH.O7	CRRH-UEMOA 5.95% 2017-2029		/			5 000
CRRH.O8	CRRH-UEMOA 5.95% 2018-2030		/			5 833
CRRH.O9	CRRH-UEMOA 6.05% 2018-2033		/			6 667

SUKUK ET TITRES ASSIMILES

Symbole	Titre	Quantité résiduelle à l'achat	Cours Achat / Vente	Quantité résiduelle à la vente	Cours de Référence
SUKSN.S2	SUKUK SN 6% 2016-2026		/		10 750
SUKTG.S1	SUKUK TG 6.5% 2016-2026		/		10 000

CALENDRIER DES ASSEMBLEES GENERALES

ANNEE : 2024

Société	Nature	Date	Heure	Lieu
BANK OF AFRICA BF	Ordinaire	28/03/2024	10:00:00	Salle WANGO I à l'hôtel LANCASTER (EX LAICO HOTEL) OUAGA 2000
AIR LIQUIDE CI	Ordinaire	10/01/2024	10:00:00	Salle de conférence de la CRRAE-UMOA

L'actualité de la BRVM sur nos plateformes digitales

Infos BRVM

Pour recevoir les informations boursières par SMS, souscrivez :



Côte d'Ivoire : *430#
Bénin : *430*15#



Côte d'Ivoire : #139#
Burkina Faso : *310#



Côte d'Ivoire : *431#
Niger : *512*9#
Togo : *310#

Site web

www.brvm.org

Application Mobile

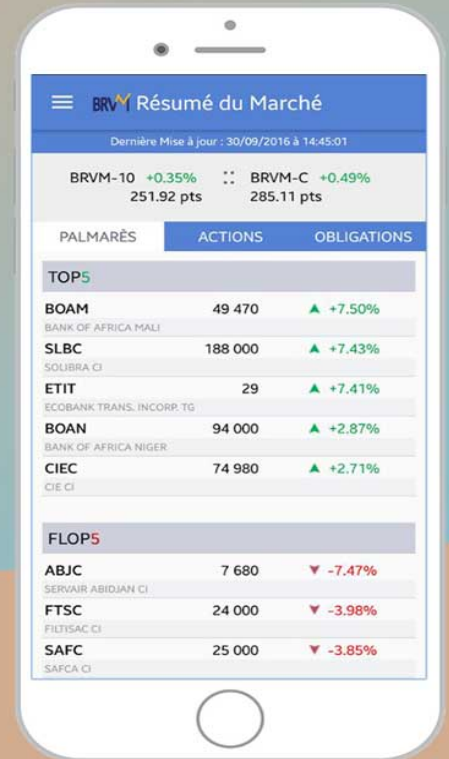

Nous suivre sur :



AVIS N° 036 - 2024 / BRVM / DG

TPCI 5,75 % 2019-2026

Paiement des intérêts annuels et remboursement partiel du capital

La Bourse Régionale des Valeurs Mobilières (BRVM) porte à la connaissance du public et des intervenants du marché que la DIRECTION GENERALE DES FINANCEMENTS DE CÔTE D'IVOIRE procédera, le **20 mars 2024**, au paiement des intérêts annuels et au remboursement partiel du capital de son emprunt obligataire dénommé "TPCI 5,75 % 2019-2026".

La fermeture des registres étant fixée au mercredi 20 mars 2024, ledit titre (symbole : TPCI.033) **cotera ex-coupon d'intérêts à partir du lundi 18 mars 2024**.

Pour toute information complémentaire, veuillez contacter la SGI EDC Investment Corporation, 01 BP 4107 Abidjan 01 Côte d'Ivoire, Tél : (225) 27 20 21 10 44, Fax : (225) 27 20 21 10 46, eic@ecobank.com, www.ecobank.com.

Fait à Abidjan, le 07 mars 2024

Le Directeur Général



Dr. Edoh Kossi AMENOUNVE

AK 5 81

AVIS N° 037 - 2024 / BRVM / DG

TPCI 6 % 2019-2029

Paiement des intérêts annuels et remboursement partiel du capital

La Bourse Régionale des Valeurs Mobilières (BRVM) porte à la connaissance du public et des intervenants du marché que la DIRECTION GENERALE DES FINANCEMENTS DE CÔTE D'IVOIRE procédera, le **20 mars 2024**, au paiement des intérêts annuels et au remboursement partiel du capital de son emprunt obligataire dénommé "TPCI 6 % 2019-2029".

La fermeture des registres étant fixée au mercredi 20 mars 2024, ledit titre (symbole : TPCI.034) cotera ex-coupon d'intérêts à partir du **lundi 18 mars 2024**.

Pour toute information complémentaire, veuillez contacter la SGI EDC Investment Corporation, 01 BP 4107 Abidjan 01 Côte d'Ivoire, Tél : (225) 27 20 21 10 44, Fax : (225) 27 20 21 10 46, eic@ecobank.com, www.ecobank.com.

Fait à Abidjan, le 07 mars 2024

Le Directeur Général



Dr. Edoh Kossi AMENOUNVE

AK ✓ 81

BULLETIN OFFICIEL

OPCVM: FONDS COMMUNS DE PLACEMENT ET SOCIÉTÉS D'INVESTISSEMENT A CAPITAL VARIABLE



jeudi 7 mars 2024

Sociétés de gestion	Dépositaire	OPCVM	Catégorie	Valeur Liquidative							
				Origine		Précédente		Actuelle		Variation	
				Valeur	Date	Valeur	Date	Valeur	Date	Date	%
QUOTIDIENNES											
AFRICABOURSE ASSET MANAGEMENT	AFRICABOURSE SA	FCP AAM CAPITAL SUR	M	5 000	8 236,45	27/11/2023	ND	ND	10/10/2012	-	-
		FCP AAM EPARGNE CROISSANCE	D	5 000	8 073,49	09/02/2024	ND	ND	19/11/2012	-	-
		FCP AAM OBLIGATIS	OATC	5 000	8 442,40	09/02/2024	ND	ND	12/09/2012	-	-
AFRICAM SA	SBIF	FCP AAM EPARGNE ACTION	A	5 000	5 458,80	09/02/2024	ND	ND	16/01/2017	-	-
		FCP EXPANSIO	D	5 000	9 758,73	14/07/2023	ND	ND	01/01/2013	-	-
		FCP SECURITAS	OMLT	5 000	7 357,96	14/07/2023	ND	ND	01/01/2013	-	-
AFRICAIN DE GESTION D'ACTIFS	SGI AGI	FCP VALORIS	A	5 000	9 000,43	14/07/2023	ND	ND	01/01/2013	-	-
		FCP CAPITAL PLUS	D	1 000	1 326,81	05/03/2024	1 327,02	06/03/2024	11/03/2019	32,70%	0,02%
		FCP CONFORT PLUS	OMLT	1 000	1 334,80	05/03/2024	1 334,97	06/03/2024	11/03/19	33,50%	0,013%
ATLANTIC ASSET MANAGEMENT	ATLANTIQUE FINANCE	FCP ATLANTIQUE CROISSANCE	D	5 000	5 174,55	15/02/2024	ND	ND	30/05/2015	-	-
		FCP ATLANTIQUE LIQUIDITE	OCT	5 000	6 207,05	15/02/2024	ND	ND	12/07/2019	-	-
		FCP ATLANTIQUE ACTIONS	A	5 000	8 014,40	15/02/2024	ND	ND	25/10/2019	-	-
		FCP ATLANTIQUE SERENITE	OMLT	5 000	6 461,38	15/02/2024	ND	ND	12/07/2019	-	-
		FCP ATLANTIQUE HORIZON	D	5 000	7 618,52	15/02/2024	ND	ND	25/10/2019	-	-
		FCP ATLANTIQUE SECURITE	OMLT	5 000	6 882,96	15/02/2024	ND	ND	30/05/2015	-	-
BNI GESTION	BNI FINANCES	FCP CAPITAL CROISSANCE	D	10 000	ND	17/08/2023	ND	18/08/2023	-	-	
		OBLIG SECURITE	OMLT	10 000	9 930,44	18/08/2023	ND	ND	06/06/2014	-	-
		FCP DYNAMIC SAVINGS	A	10 000	ND	17/08/2023	ND	18/08/2023	-	-	
BOA ASSET MANAGEMENT	BOA CAPITAL SECURITIES	FCP Emergence	D	5 000	7 475,71	04/03/2024	ND	ND	Feb. 2010	-	-
		FCP Tresor Monea	OCT	25 000 000	38 678 589,76	23/10/2023	ND	ND	Dec. 2013	-	-
BRM ASSET MANAGEMENT	BRM	FCP "BRM DYNAMIQUE"	D	10 000	12 923,13	08/09/2014	ND	ND	12/03/2009	-	-
		FCP "BRM OBLIGATAIRE"	D	10 000	12 057,50	17/10/2014	ND	ND	12/03/2009	-	-
CGF GESTION	CGF BOURSE	FCP ACTIONS PHARMACIE	D	1 000	1 040,56	05/03/2024	1 040,62	06/03/2024	25/07/14	4,06%	0,01%
		FCP AL BARAKA	D	1 000	1 014,00	05/03/2024	1 013,99	06/03/2024	01/03/17	-1,40%	0,00%
		FCP AL BARAKA 2	D	1 000	1 171,29	05/03/2024	1 171,33	06/03/2024	25/01/18	17,13%	0,00%
		FCP ASSUR SENEGAL	D	1000000	1 213 525,45	05/03/2024	1 213 808,32	06/03/2024	06/07/14	21,38%	0,02%
		FCP PLACEMENT AVANTAGE	D	1 000	1 561,78	05/03/2024	1 561,67	06/03/2024	29/03/13	56,17%	-0,01%
		FCP PLACEMENT CROISSANCE	A	1 000	1 235,26	05/03/2024	1 233,93	06/03/2024	29/03/13	23,39%	-0,11%
		FCP POSTEFINANCES HORIZON	D	1 000	1 860,62	05/03/2024	1 857,12	06/03/2024	27/06/09	85,71%	-0,19%
		FCP PLACEMENT QUIETUDE	O	1 000	1 587,59	05/03/2024	1 587,05	06/03/2024	29/03/13	58,70%	-0,03%
		FCP LIQUIDITE-OPTIMUM	D	10000	12 185,46	05/03/2024	12 178,84	06/03/2024	01/10/17	21,79%	-0,054%
		FCP BNDE VALEURS	D	1 000	1 165,80	05/03/2024	1 165,03	06/03/2024	02/09/16	16,50%	-0,066%
		CORIS ASSET MANAGEMENT	CORIS BOURSE	FCP CORIS ACTIONS	A	5 000	6 886,07	15/02/2024	ND	ND	11/11/2014
FCP ASSURANCES	OCT			5 000	5 678,64	15/02/2024	ND	ND	22/11/2019	-	-
FCP CORIS PERFORMANCE	D			5 000	7 279,95	15/02/2024	ND	ND	11/11/2014	-	-
NSIA AM	UBA CI	NSIA FONDS DIVERSIFIE	D	5 000	5 786,51	05/03/2024	5 777,14	06/03/2024	03/12/2018	15,54%	-0,16%
		AURORE OPPORTUNITES	A	5 000	6 008,56	05/03/2024	5 987,18	06/03/2024	08/03/2019	19,74%	-0,36%
		AURORE SECURITE	OMLT	5 000	5 762,17	05/03/2024	5 761,19	06/03/2024	03/09/2021	15,22%	-0,02%
OAM S.A	SGI TOGO	NSIA ASSURANCES OPTIMUM	D	1 000 000	1 018 362,22	05/03/2024	1 015 378,04	06/03/2024	30/09/2021	1,54%	-0,29%
		FCP-1 OPTI PLACEMENT	A	5 000	15 604,71	26/12/2023	ND	ND	01/02/2002	-	-
		FCP-2 OPTI REVENUE	OMLT	5 000	8 605,02	26/12/2023	ND	ND	01/02/2002	-	-
SOGESPAR	SOGEBOURSE	FCP-3 OPTI CAPITAL	D	5 000	19 555,65	26/12/2023	ND	ND	24/01/2003	-	-
		FCP SOGEEVENIR	D	500	1 657,00	05/03/2024	ND	ND	01/10/2002	-	-
		FCP SOGEDEFI	D	4 888	3 837,00	05/03/2024	ND	ND	23/12/2014	-	-
		FCP SOGEDYNAMIQUE	A	4 888	3 842,00	05/03/2024	ND	ND	23/12/2014	-	-
		FCP SOGELIQUID	M	10 000 000	10 854 801,00	05/03/2024	ND	ND	16/06/2020	-	-
		FCP SOGEPRIVILLEGE	D	4 888	4 098,00	05/03/2024	ND	ND	23/12/2014	-	-
		FCP SOGESECURITE	OMLT	4 888	5 128,00	05/03/2024	ND	ND	23/12/2014	-	-
		FCP SOGEVALOR	A	1 000	3 520,00	05/03/2024	ND	ND	04/06/2002	-	-
SOAGA-SA	SGI-BOA CAPITAL SECURITIES	FCP SOAGA EPARGNE ACTIVE	D	10 000	10 634,12	05/03/2024	10 582,53	06/03/2024	28/10/2016	5,83%	-0,49%
		SICAV Abdou DIOUF	D	10 000 000	14 554 404,89	05/03/2024	14 547 879,30	06/03/2024	01/12/2003	45,48%	-0,04%
		FCP BOAD CAPITAL RETRAITE	OMLT	10 000	13 016,42	05/03/2024	13 011,79	06/03/2024	08/07/2020	30,12%	-0,04%
		FCP SOAGA EPARGNE OBLIGATIONS	OMLT	5 000	5 850,92	05/03/2024	5 851,51	06/03/2024	28/04/2021	17,03%	0,01%
		FCP SOAGA EPARGNE ACTIONS	A	5 000	8 597,46	05/03/2024	8 563,20	06/03/2024	11/03/2020	71,26%	-0,40%
		FCP SOAGA EPARGNE SERENITE	OMLT	10 000	15 118,89	05/03/2024	15 119,42	06/03/2024	28/10/2016	51,19%	0,00%
		FCP BRIDGE EQUILIBRE	D	25 000 000	30 993 332,43	04/03/2024	ND	ND	27/09/2017	-	-
		FCP BRIDGE DIVERSIFIE CROISSANCE	D	5 000	6 043,01	04/03/2024	ND	ND	13/03/2018	-	-
		FCP BRIDGE OBLIGATIONS	OMLT	5 000	6 259,04	04/03/2024	ND	ND	01/10/2019	-	-
		FCP ENKO CAPITAL GARANTI	D	10 000	16 125,05	05/03/2024	16 098,64	06/03/2024	21/09/2020	60,99%	-0,16%
ENKO CAPITAL WEST AFRICA	SOCIETE GENERALE COTE	FCP PATRIMOINE	OMLT	10 000	12 245,48	05/03/2024	12 247,02	06/03/2024	18/10/2020	22,47%	0,01%
		FCP ENKO CAPITAL OBLIGATIONS	OMLT	10 000	11 462,07	05/03/2024	11 458,99	06/03/2024	16/03/2021	14,59%	-0,03%
		FCP SAPHIR DYNAMIQUE	D	5 000	5 919,89	05/03/2024	ND	ND	28/08/2017	-	-
SAPHIR ASSET MANAGEMENT	SGI BENIN	FCP SAPHIR QUIETUDE	OMLT	5 000	6 222,19	05/03/2024	ND	ND	28/08/2017	-	-
		SICAV WAFI CAPITAL	D	10 000	8 466,83	19/09/2022	ND	ND	05/06/2020	-	-
WAFI CAPITAL S.A.	SGI AGI BENIN	FCP NYESIGUI	D	10 000	12 463,12	15/02/2024	ND	ND	01/07/2018	-	-
SGO MALI FINANCES	SGI MALI SA										
HEBDOMADAIRES											
BNI GESTION	BNI FINANCES	FCP INITIATIVES SOLIDARITE	D	5 000	5 062,52	30/06/2023	5 194,30	31/07/2023	22/05/2013	3,89%	2,60%
		FCPE SODEFOR	D	2 500	7 065,16	30/06/2023	6 959,13	31/07/2023	18/12/2009	178,37%	-1,50%
		FCP PAM ACTIONS	A	10 000	13 166,18	02/11/2023	13 523,61	31/12/2023	13/12/2017	35,24%	2,71%
PhoenixAfrica Asset Management	Phoenix Capital Management	FCP PAM DIVERSIFIE EQUILIBRE	D	10 000	13 783,10	02/11/2023	14 246,49	31/12/2023	13/12/2017	42,46%	3,36%
		FCP PAM DIVERSIFIE OBLIGATIONS	D	10 000	12 919,46	02/11/2023	13 136,24	31/12/2023	13/12/2017	31,36%	1,68%
		FCP Global Investors	D	25 000	31 265,83	23/02/2024	31 162,74	01/03/2024	Dec. 2012	24,65%	-0,33%
BOA ASSET MANAGEMENT	BOA CAPITAL SECURITIES	FCP Boa Obligations	OMLT	10 000	12 666,94	23/02/2024	12 685,29	01/03/2024	Mars. 2017	26,85%	0,14%
		FCP Boa Sécurité	OMLT	100 000	112 739,74	20/02/2024	112 862,56	27/02/2024	Mai. 2021	12,86%	0,11%
		FCP Boa Actions	A	10 000	13 032,08	23/02/2024	12 989,80	01/03/2024	Juil. 2017	29,90%	-0,32%
NSIA AM	UBA CI	FCP Boa Rendement	OMLT	25 000 000	35 738 019,57	23/02/2024	35 787 077,43	01/03/2024	Dec. 2017	43,15%	0,14%
		EVOLUTIS	D	5 000	4 426,88	23/02/2024	4 430,24	01/03/2024	16/12/2019	-11,40%	0,08%
BAOBAB ASSET MANAGEMENT	FGI	FCP BAM TRESOR	OCT	10 000	10 162,69	22/02/2024	10 172,43	29/02/2024	21/12/2023	1,72%	0,10%
BRM ASSET MANAGEMENT	IMPAXIS	FCP "SDE"	D	1 000	2 083,36	05/09/2014	ND	ND	14/03/2011	-	-
		FCPCR SONATEL	D	1 000	7 755,73	23/02/2024	7 847,24	01/03/2024	19/02/2004	684,72%	1,18%
		FCPE FORCE PAD	D	1 000	1 908,25	29/02/2024	1 912,90	07/03/2024	16/02/2014	91,29%	0,24%
		FCPE SINI GNESIGUI	D	1 000	1 589,04	28/02/2024	1 585,30	06/03/2024	25/02/2014	58,53%	-0,24%
		FCP EXPAT	D	1 000	1 118,91	29/02/2024	1 117,64	07/03/2024	20/03/2019	11,76%	-0,11%
		FCP CAPITAL RETRAITE	D	1 000	1 136,83	28/02/2024	1 136,23	06/03/2024	20/03/2019	13,62%	-0,05%
		FCP RENTE PERPETUELLE	D	1 000	1 099,14	28/02/2024	1 099,02	06/03/2024	20/03/2019	9,90%	-0,01%
		FCP WALO	A	1 000	1 087,42	22/03/2021	1 091,92	29/03/2021	26/03/2019	9,19%	0,41%
		FCP DJOLOF	O	1 000	1 218,32	27/02/2024	1 219,06	05/03/2024	26/03/2019	21,91%	0,06%
		FCP DIASPORA	D	1 000	1 186,84	27/02/2024	1 187,17	05/03/2024	19/03/2019	18,72%	0,03%
		FCP IFC-BOAD	O	100 000	135 009,37	26/02/2024	135 115,72	04/03/2024	01/01/2018	35,12%	0,08%
		FCPE DP WORLD DAKAR	D	1 000	1 281,50	27/02/2024	1 282,57	05/03/2024	04/10/2016	28,26%	0,08%
		EDC Asset Management	EDC Investment Corporation	FCP ECOBANK UEMOA DIVERSIFIE	D	5 000	7 939,00	21/02/2024	7 959,00	28/02/2024	19/09/2007
FCP ECOBANK UEMOA OBLIGATAIRE	OMLT			20 000	20 711,						