

<b>BRVM 10</b>	<b>161,10</b>
Variation Jour	↑ 0,52 %
Variation annuelle	↑ 4,94 %



# BULLETIN OFFICIEL DE LA COTE

N° 202

jeudi 20 octobre 2022

Site : www.brvm.org

<b>BRVM Composite</b>	<b>200,47</b>
Variation Jour	↑ 0,33 %
Variation annuelle	↓ -0,89 %

Evolution des indices

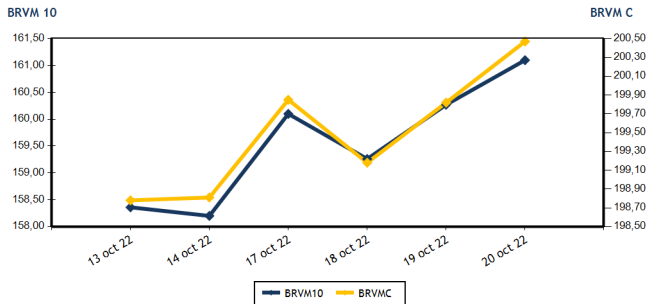

Volumes et valeurs transigés

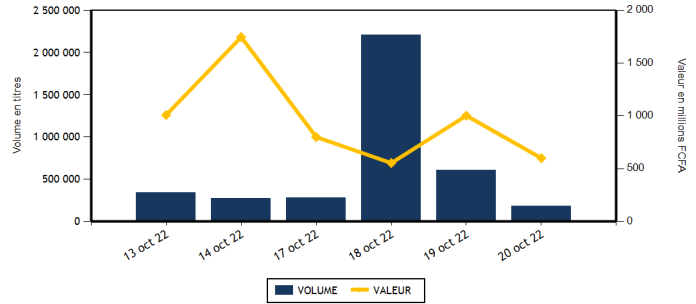

Actions	Niveau	Evol. Jour
Capitalisation boursière (FCFA)(Actions & Droits)	6 034 217 786 198	0,33 %
Volume échangé (Actions & Droits)	183 627	-69,73 %
Valeur transigée (FCFA) (Actions & Droits)	598 170 689	-39,78 %
Nombre de titres transigés	42	-4,55 %
Nombre de titres en hausse	16	23,08 %
Nombre de titres en baisse	17	-5,56 %
Nombre de titres inchangés	9	-30,77 %

Obligations	Niveau	Evol. Jour
Capitalisation boursière (FCFA)	8 582 374 811 410	-0,25 %
Volume échangé	124	-85,97 %
Valeur transigée (FCFA)	1 241 250	-85,74 %
Nombre de titres transigés	4	-73,33 %
Nombre de titres en hausse	0	-100,00 %
Nombre de titres en baisse	0	-100,00 %
Nombre de titres inchangés	4	-60,00 %

**PLUS FORTES HAUSSES**

Titres	Cours	Evol. Jour	Evol. annuelle
PALM CI (PALC)	11 030	7,45 %	57,80 %
CFAO MOTORS CI (CFAC)	965	7,22 %	-18,91 %
NEI-CEDA CI (NEIC)	695	6,92 %	11,20 %
SICOR CI (SICC)	6 800	4,86 %	32,81 %
TRACTAFRIC MOTORS CI (PRSC)	3 615	3,58 %	-13,93 %

**PLUS FORTES BAISES**

Titres	Cours	Evol. Jour	Evol. annuelle
UNIWAX CI (UNXC)	1 100	-7,17 %	-45,00 %
SETAO CI (STAC)	1 190	-7,03 %	63,01 %
BERNABE CI (BNBC)	2 050	-6,61 %	-5,75 %
FILTISAC CI (FTSC)	1 165	-6,05 %	-30,65 %
SICABLE CI (CABC)	1 050	-4,11 %	3,45 %

**INDICES SECTORIELS**

Base = 100 au 14 juin 1999	Nombre de sociétés	Valeur	Evol. Jour	Evol. annuelle	Volume	Valeur	PER moyen
BRVM - INDUSTRIE	11	101,33	-0,62 %	-7,97 %	28 077	41 981 465	25,60
BRVM - SERVICES PUBLICS	4	462,43	-0,15 %	3,03 %	46 019	276 816 700	9,11
BRVM - FINANCES	15	75,06	0,32 %	-2,68 %	81 270	113 539 934	7,18
BRVM - TRANSPORT	2	384,66	-0,92 %	-38,17 %	1 130	1 765 105	6,15
BRVM - AGRICULTURE	5	300,47	3,55 %	23,49 %	15 289	141 336 925	5,85
BRVM - DISTRIBUTION	7	387,59	0,87 %	-4,87 %	11 474	22 286 880	27,69
BRVM - AUTRES SECTEURS	1	1 468,32	-7,03 %	63,01 %	368	443 680	14,29
BRVM - PETITES CAPITALISATIONS	-	-	-	-	-	-	-

Indicateurs	1er et 2è Comp.	BRVM PC
PER moyen du marché	8,00	
Taux de rendement moyen du marché	7,51	
Taux de rentabilité moyen du marché	7,98	
Nombre de sociétés cotées	45	
Nombre de lignes obligataires	107	
Volume moyen annuel par séance	1 074 284,00	
Valeur moyenne annuelle par séance	1 988 533 116,84	

Indicateurs	1er et 2è Comp.	BRVM PC
Ratio moyen de liquidité	4,41	
Ratio moyen de satisfaction	21,90	
Ratio moyen de tendance	497,08	
Ratio moyen de couverture	20,12	
Taux de rotation moyen du marché	0,02	
Prime de risque du marché	6,60	
Nombre de SGI participantes	27	

**Définitions**

Volume moyen annuel par séance = Valeur annuel échangé / nombre de séances  
 Valeur moyenne annuelle par séance = Valeur annuelle échangée / nombre de séances  
 Ratio moyen de liquidité = Moyenne des ratios de liquidité (Titres échangés / Volume des ordres de vente)  
 Ratio moyen de satisfaction = Moyenne des ratios de satisfaction (Titres échangés / Volume des ordres d'achat)  
 Ratio moyen de tendance = Moyenne des ratios de tendance (Volume des ordres d'achat / Volume des ordres de vente)  
 Ratio moyen de couverture = Moyenne des ratios de couverture (Volume des ordres de vente / Volume des ordres d'achat)

Taux moyen de rotation = moyenne des taux de rotation des actions cotées (volume transigé / capi flottante)  
 PER moyen du marché = moyenne des PER des actions cotées ayant un PER positif  
 Taux de rendement moyen = moyenne des taux de rendement des actions cotées ayant distribué un dividende  
 Taux de rentabilité moyen = moyenne des taux de rentabilité des actions cotées  
 Prime de risque du marché = (1 / le PER moyen du marché) - le taux de référence actuel des emprunts d'Etat



**MARCHE DES ACTIONS**

Symbole	Titre	Cours Précédent	Cours du jour		Variation jour	Séance de cotation		Cours Référence	Variation de l'année précédente	Dernier dividende payé		Rdt. Net	PER
			Ouv.	Clôt.		Volume	Valeur			Montant net	Date		
<b>SECTEUR - INDUSTRIE</b>		<b>101,33</b>	<b>points</b>		<b>↓</b>	<b>-0,62 %</b>							
CABC	SICABLE CI	1 095	1 050	1 050	-4,11 %	54	56 700	1 050	3,45 %	69,00	2-août-22	6,57 %	155,03
FTSC	FILTISAC CI	1 240	1 240	1 165	-6,05 %	3 406	3 957 340	1 165	-30,65 %	235,00	30-juil.-21	20,17 %	
NEIC	NEI-CEDA CI	650	650	695	6,92 %	10 212	6 621 605	695	11,20 %	9,00	28-juin-01		9,05
NTLC	NESTLE CI	6 700	6 685	6 500	-2,99 %	734	4 625 295	6 500	41,15 %	856,80	2-août-22	13,18 %	6,75
SEMC	CROWN SIEM CI	695	695	695	0,00 %	550	382 250	695	-9,15 %	14,40	28-déc.-21	2,07 %	7,34
SIVC	AIR LIQUIDE CI	840	845	845	0,60 %	3 710	3 134 950	845	-5,59 %	63,00	29-sept.-17		
SLBC	SOLIBRA CI	100 000	NC	NC	0,00 %			100 000	-35,90 %	4 050,00	12-août-22	4,05 %	7,48
SMBC	SMB CI	6 890	7 100	6 900	0,15 %	1 830	12 838 750	6 900	0,00 %	720,00	24-août-22	10,43 %	5,72
STBC	SITAB CI	6 235	6 200	6 400	2,65 %	305	1 914 095	6 400	3,56 %	445,12	21-juil.-22	6,95 %	12,10
UNLC	UNILEVER CI	7 030	NC	NC	0,00 %			7 030	43,76 %	1 233,00	9-juil.-12		10,60
UNXC	UNIWAX CI	1 185	1 100	1 100	-7,17 %	7 276	8 450 480	1 100	-45,00 %	60,75	29-juil.-22	5,52 %	16,30
<b>TOTAL</b>						<b>28 077</b>	<b>41 981 465</b>						<b>25,60</b>
<b>SECTEUR - SERVICES PUBLICS</b>		<b>462,43</b>	<b>points</b>		<b>↓</b>	<b>-0,15 %</b>							
CIEC	CIE CI	2 145	2 145	2 145	0,00 %	167	353 355	2 145	13,19 %	153,16	25-juil.-22	7,14 %	12,31
ONTBF	ONATEL BF	3 700	3 605	3 740	1,08 %	537	1 963 150	3 740	-5,20 %	416,58	15-juin-22	11,14 %	7,86
SDCC	SOE CI	5 150	5 150	5 100	-0,97 %	40 245	201 231 700	5 100	18,74 %	432,00	21-oct.-22	8,47 %	10,55
SNTS	SONATEL SN	14 500	14 500	14 450	-0,34 %	5 070	73 268 495	14 450	3,40 %	1 400,00	18-mai-22	9,69 %	5,72
<b>TOTAL</b>						<b>46 019</b>	<b>276 816 700</b>						<b>9,11</b>
<b>SECTEUR - FINANCES</b>		<b>75,06</b>	<b>points</b>		<b>↑</b>	<b>0,32 %</b>							
BICC	BICI CI	6 400	6 600	6 550	2,34 %	1 092	7 167 850	6 550	-11,49 %	518,00	15-juil.-22	7,91 %	11,37
BOAB	BANK OF AFRICA BN	5 540	5 540	5 600	1,08 %	3 262	18 241 740	5 600	5,66 %	546,00	25-mai-22	9,75 %	6,82
BOABF	BANK OF AFRICA BF	5 300	5 200	5 250	-0,94 %	94	492 150	5 250	-15,32 %	448,00	4-mai-22	8,53 %	5,44
BOAC	BANK OF AFRICA CI	4 295	4 295	4 295	0,00 %	3 030	13 010 225	4 295	-26,64 %	374,00	28-avr.-22	8,71 %	5,16
BOAM	BANK OF AFRICA ML	1 500	1 450	1 450	-3,33 %	628	912 600	1 450	-2,36 %	271,00	15-mai-19		12,66
BOAN	BANK OF AFRICA NG	6 250	6 200	6 200	-0,80 %	25	155 000	6 200	21,57 %	567,30	12-mai-22	9,15 %	8,58
BOAS	BANK OF AFRICA SENEGAL	2 375	2 375	2 290	-3,58 %	1 951	4 574 305	2 290	-2,55 %	161,01	1-juin-21	7,03 %	4,96
CBIBF	CORIS BANK INTERNATIONAL	8 670	8 500	8 870	2,31 %	66	569 360	8 870	-15,52 %	448,00	6-juil.-22	5,05 %	6,10
ECOC	ECOBANK COTE D'IVOIRE	4 800	4 800	4 800	0,00 %	4 319	20 742 655	4 800	0,31 %	420,30	29-avr.-22	8,76 %	7,70
ETIT	ECOBANK TRANS. INCORP. TG	19	18	19	0,00 %	58 014	1 054 574	19	5,56 %	0,90	20-juin-22	4,74 %	1,77
NSBC	NSIA BANQUE COTE D'IVOIRE	5 000	5 000	5 000	0,00 %	269	1 348 800	5 000	-19,16 %	77,69	27-juil.-20	1,55 %	5,22
ORGT	ORAGROUP TOGO	3 500	3 255	3 500	0,00 %	4 235	14 315 600	3 500	-16,47 %	59,52	17-juil.-20	1,70 %	12,27
SAFC	SAFCA CI	825	825	825	0,00 %	12	9 900	825	-2,94 %	23,04	29-juil.-11		
SGBC	SOCIETE GENERALE COTE D'IVOIRE	12 415	12 670	12 500	0,68 %	1 450	18 119 560	12 500	17,98 %	1 004,93	10-juin-22	8,04 %	5,77
SIBC	SOCIETE IVOIRIENNE DE BANQUE	4 600	4 595	4 600	0,00 %	2 823	12 825 615	4 600	15,43 %	405,00	30-juin-22	8,80 %	6,76
<b>TOTAL</b>						<b>81 270</b>	<b>113 539 934</b>						<b>7,18</b>
<b>SECTEUR - TRANSPORT</b>		<b>384,66</b>	<b>points</b>		<b>↓</b>	<b>-0,92 %</b>							
SDSC	BOLLORE	1 590	1 580	1 575	-0,94 %	1 130	1 765 105	1 575	-38,72 %	130,00	23-juin-22	8,25 %	6,15
SVOC	MOVIS CI	2 395	SP	SP	0,00 %			2 395	0,00 %	270,00	5-juil.-99		
<b>TOTAL</b>						<b>1 130</b>	<b>1 765 105</b>						<b>6,15</b>

**MARCHE DES ACTIONS**

Symbole	Titre	Cours Précédent	Cours du jour		Variation jour	Séance de cotation		Cours Référence	Variation de l'année précédente	Dernier dividende payé		Rdt. Net	PER
			Ouv.	Clôt.		Volume	Valeur			Montant net	Date		
<b>SECTEUR - AGRICULTURE</b>		<b>300,47</b>	<b>points</b>		<b>↑</b>	<b>3,55 %</b>							
PALC	PALM CI	10 265	10 300	11 030	7,45 %	11 845	124 705 680	11 030	57,80 %	1 236,34	31-août-22	11,21 %	4,01
SCRC	SUCRIVOIRE	1 045	1 050	1 050	0,48 %	610	650 500	1 050	9,38 %	40,50	20-août-21	3,86 %	
SICC	SICOR CI	6 485	6 405	6 800	4,86 %	11	70 850	6 800	32,81 %	1 919,00	25-sept.-00		4,12
SOGC	SOGB CI	5 995	5 900	6 125	2,17 %	1 668	10 015 600	6 125	22,50 %	541,81	21-juil.-22	8,85 %	8,98
SPHC	SAPH CI	5 070	5 190	5 100	0,59 %	1 155	5 894 295	5 100	-1,83 %	365,40	4-août-22	7,16 %	6,28
<b>TOTAL</b>						<b>15 289</b>	<b>141 336 925</b>						<b>5,85</b>
<b>SECTEUR - DISTRIBUTION</b>		<b>387,59</b>	<b>points</b>		<b>↑</b>	<b>0,87 %</b>							
ABJC	SERVAIR ABIDJAN CI	1 595	1 505	1 590	-0,31 %	232	350 180	1 590	-9,14 %	57,73	24-août-22	3,63 %	18,20
BNBC	BERNABE CI	2 195	2 155	2 050	-6,61 %	102	209 310	2 050	-5,75 %	45,00	19-juil.-19		84,96
CFAC	CFAO MOTORS CI	900	920	965	7,22 %	2 430	2 319 140	965	-18,91 %	69,47	2-août-22	7,20 %	26,08
PRSC	TRACTAFRIC MOTORS CI	3 490	3 645	3 615	3,58 %	14	49 260	3 615	-13,93 %	175,86	30-août-22	4,86 %	12,07
SHEC	VIVO ENERGY CI	890	890	880	-1,12 %	624	551 640	880	2,33 %	63,90	26-nov.-20	7,26 %	23,50
TTLC	TOTAL CI	2 340	2 345	2 250	-3,85 %	2 950	6 820 750	2 250	7,14 %	159,29	25-août-22	7,08 %	12,71
TTLS	TOTAL SN	2 390	2 305	2 350	-1,67 %	5 122	11 986 600	2 350	18,99 %	187,30	22-juil.-22	7,97 %	16,31
<b>TOTAL</b>						<b>11 474</b>	<b>22 286 880</b>						<b>27,69</b>
<b>AUTRES SECTEURS</b>		<b>1 468,32</b>	<b>points</b>		<b>↓</b>	<b>-7,03 %</b>							
STAC	SETAO CI	1 280	1 205	1 190	-7,03 %	368	443 680	1 190	63,01 %	66,15	18-juil.-22	5,56 %	14,29
<b>TOTAL</b>						<b>368</b>	<b>443 680</b>						<b>14,29</b>
<b>TOTAL - Marché des actions</b>						<b>183 627</b>	<b>598 170 689</b>						

**MARCHE DES DROITS**

Symbole	Titre	Cours Précédent	Cours du jour		Variation jour	Séance de cotation		Cours Référence	Variation depuis l'origine	Parité	Periode de négociation	
			Ouv.	Clôt.		Volume	Valeur				Début	fin
<b>TOTAL</b>												
<b>TOTAL - Marché des droits</b>												

**TROISIEME COMPARTIMENT - BRVM PETITES CAPITALISATIONS**

Symbole	Titre	Cours Précédent	Cours du jour		Variation jour	Séance de cotation		Cours Référence	Variation depuis l'origine
			Ouv.	Clôt.		Volume	Valeur		
<b>TOTAL</b>									
<b>TOTAL - 3ème Compartiment - BRVM PC</b>									

**Légende:**  
 (d) Ex-dividende (V) Variation par rapport au cours de référence  
 Cours du jour: Ouv.: Ouverture Clôt.: Clôture Moy.: Moyen  
 Mentions : NC: Non Coté Ex-c: Ex-coupon Ex-d: Ex-droit SP: Suspendu Val-T: Valeur Théorique  
 PER = Cours / BNPA selon les données disponibles Rdt. Net: Rendement net (DNPA / Cours)  
 Comp.: 1 - Premier Compartiment 2 - Second Compartiment 3 - Compartiment de croissance  
 Ratio de liquidité = Titres échangés / Volume des ordres de vente  
 : Progression de l'indice sectoriel : Stabilité de l'indice sectoriel : Recul de l'indice sectorie

MARCHE DES OBLIGATIONS

Symbole	Titre	Valeur nominale	Cours Précédent	Cours du jour	Cours Référence	Séance de cotation	Coupon couru	Coupon d'intérêt	Période	Montant net	Eché.	Type Amort
<b>OBLIGATIONS D'ETAT</b>												
EOM.01	ETAT DU MALI 6.20% 2016-2023	1 665	1 665	NC	1 665		42,42	A	103,23	23-mai-23	ACD	
EOM.02	Etat du Mali 6.50% 2017-2024	4 000	4 000	NC	4 000		130,36	A	260,00	20-avr.-23	AC	
EOM.03	ETAT DU MALI 6,50 % 2018-2025	6 000	6 000	NC	6 000		21,37	A	520,00	5-oct.-23	AC	
EOM.04	ETAT DU MALI 6,50% 2019-2027	10 000	10 000	NC	10 000		178,08	A	650,00	12-juil.-23	AC	
EOM.05	ETAT DU MALI 6,50% 2020-2028	10 000	10 000	NC	10 000		368,63	A	650,00	27-mars-23	ACD	
EOM.06	ETAT DU MALI 6,50% 2020-2027	10 000	10 000	NC	10 000		576,99	A	650,00	30-nov.-22	AC	
EOM.07	ETAT DU MALI 6.50% 2021-2031	10 000	10 000	NC	10 000		333,01	A	650,00	16-avr.-23	AC	
EOS.05	ETAT SENEGAL 6.50% 2013-2023	10 000	10 700	NC	10 700		146,60	S	325,00	29-janv.-23	ACD	
EOS.07	ETAT SENEGAL 6.30% 2015-2025	10 000	10 700	NC	10 700		255,45	S	317,59	25-nov.-22	ACD	
TPBF.O10	TPBF 6,50% 2020 - 2028	9 167	9 167	NC	9 166.67		53,87	S	325,00	20-mars-23	ACD	
TPBF.O11	TPBF 6,50 % 2020-2028	10 000	10 000	10 000	10 000	19	190 000	S	325,00	9-janv.-23	ACD	
TPBF.O12	TPBF 6.50% 2021-2031	10 000	10 700	NC	10 700		44,89	S	325,00	25-mars-23	ACD	
TPBF.O13	TPBF 6,50 % 2021 - 2031	10 000	10 450	NC	10 450		187,23	S	325,00	6-janv.-23	ACD	
TPBF.O4	TPBF 6.50% 2017-2027	10 000	10 100	NC	10 100		144,25	S	327,67	31-janv.-23	ACD	
TPBF.O5	TPBF 6,50% 2017-2024	10 000	10 800	NC	10 800		200,68	S	325,00	29-déc.-22	ACD	
TPBF.O6	TPBF 6.50% 2018-2025	10 000	10 500	NC	10 500		242,64	S	324,11	5-déc.-22	ACD	
TPBF.O7	TPBF 6,50% 2018- 2025	10 000	10 000	NC	10 000		279,08	S	325,00	15-nov.-22	AC	
TPBF.O8	TPBF 6,50% 2019-2027	10 000	10 000	NC	10 000		297,40	S	327,67	6-nov.-22	ACD	
TPBF.O9	TPBF 6,50% 2019 - 2027	10 000	10 700	NC	10 700		21,43	S	325,00	8-avr.-23	ACD	
TPBJ.O3	TPBJ 6,50% 2020-2028	10 000	10 000	NC	10 000		99,73	A	650,00	25-août-23	AC	
TPBJ.O4	TPBJ 5,50 % 2022-2037	10 000	10 000	NC	10 000		351,10	A	550,00	1-mars-23	AC	
TPBJ.O5	TPBJ 5,85 % 2022-2042	10 000	10 000	10 000	10 000	37	370 000	A	585,00	1-mars-23	ACD	
TPBJ.O6	TPBJ 5,75% 2022-2037	10 000	10 000	NC	10 000		132,33	A	575,00	28-juil.-23	ACD	
TPCI.O17	TPCI 3% 2014-2024	10 000	10 000	NC	10 000		100,82	S	150,00	19-déc.-22	ACD	
TPCI.O19	TPCI 5.99% 2015-2025	10 000	10 050	NC	10 050		260,93	A	599,00	14-mai-23	ACD	
TPCI.O21	TPCI 6% 2016-2028	10 000	10 000	NC	10 000		320,55	A	600,00	8-avr.-23	ACD	
TPCI.O22	TPCI 5.90% 2016 - 2026	10 000	10 000	10 000	10 000	36	360 000	A	590,00	15-juin-23	ACD	
TPCI.O23	TPCI 5.90% 2016-2026	10 000	10 215	NC	10 215		544,74	A	590,00	17-nov.-22	ACD	
TPCI.O24	TPCI 6.25% 2017-2029	10 000	10 700	NC	10 700		34,34	S	312,50	31-mars-23	ACD	
TPCI.O25	TPCI 5,95% 2017-2024 A	10 000	10 000	NC	10 000		291,00	S	297,50	24-oct.-22	ACD	
TPCI.O26	TPCI 5,95% 2017-2024 B	10 000	10 090	NC	10 090		263,55	S	297,50	10-nov.-22	ACD	
TPCI.O27	TPCI 6% 2017-2025	10 000	10 250	NC	10 250		185,25	S	300,00	29-déc.-22	ACD	
TPCI.O28	TPCI 6% 2018 - 2026	10 000	10 700	NC	10 700		129,86	A	600,00	2-août-23	ACD	
TPCI.O29	TPCI 6% 2018-2026	10 000	10 000	NC	10 000		1,64	A	600,00	19-oct.-23	ACD	
TPCI.O30	TPCI 5,95% 2018-2025	7 000	7 105	NC	7 105		147,20	S	208,82	13-déc.-22	ACD	
TPCI.O31	TPCI 5,75% 2019 - 2026	10 000	10 230	NC	10 230		192,19	A	575,00	20-juin-23	ACD	
TPCI.O32	TPCI 2,23% 2019-2026	10 000		NC			74,54	A	223,00	20-juin-23	ACD	
TPCI.O33	TPCI 5.75% 2019-2026	8 000	8 560	NC	8 560		269,70	A	460,00	20-mars-23	ACD	
TPCI.O34	TPCI 6% 2019-2029	8 750	8 750	NC	8 750		307,81	A	525,00	20-mars-23	ACD	
TPCI.O35	TPCI 5,75% 2019 -2026	10 000	10 200	NC	10 200		159,11	A	575,00	11-juil.-23	ACD	
TPCI.O36	TPCI 5,75% 2019- 2026	10 000	10 180	NC	10 180		94,52	A	575,00	21-août-23	ACD	
TPCI.O37	TPCI 5,80% 2019-2026	10 000	10 000	NC	10 000		508,49	A	580,00	4-déc.-22	ACD	
TPCI.O38	TPCI 5,75% 2019-2026	10 000	10 000	NC	10 000		504,11	A	575,00	4-déc.-22	ACD	
TPCI.O39	TPCI 5,75% 2019 - 2026	8 000	8 560	NC	8 560		579,73	A	575,00	17-oct.-22	ACD	
TPCI.O40	TPCI 5,75% 2019-2026	10 000	10 200	NC	10 200		445,82	A	575,00	10-janv.-23	ACD	
TPCI.O41	TPCI 5,80% 2020-2027	10 000	10 700	NC	10 700		371,84	A	580,00	28-févr.-23	ACD	
TPCI.O42	TPCI 5,90% 2020-2030	10 000	10 700	NC	10 700		378,25	A	590,00	28-févr.-23	ACD	
TPCI.O43	TPCI 5,90% 2020 - 2030	10 000	10 200	NC	10 200		290,96	A	590,00	23-avr.-23	ACD	
TPCI.O44	TPCI 5,80% 2020 - 2027	10 000	10 100	NC	10 100		286,03	A	580,00	23-avr.-23	ACD	
TPCI.O45	TPCI 5,80% 2020 -2027	10 000	10 000	NC	10 000		200,22	A	580,00	16-juin-23	ACD	
TPCI.O46	TPCI 5,90% 2020 - 2030	10 000	10 200	NC	10 200		203,67	A	590,00	16-juin-23	ACD	
TPCI.O47	TPCI 5,80% 2020 - 2027	10 000	10 250	NC	10 250		200,22	A	580,00	16-juin-23	ACD	
TPCI.O48	TPCI 5,80% 2020- 2027	10 000	10 000	NC	10 000		131,89	A	580,00	29-juil.-23	ACD	
TPCI.O49	TPCI 5,90% 2020- 2030	10 000	10 085	NC	10 085		134,16	A	590,00	29-juil.-23	ACD	
TPCI.O50	TPCI 5,90% 2020-2030	10 000	10 000	NC	10 000		85,67	A	590,00	28-août-23	ACD	
TPCI.O51	TPCI 5,80% 2020-2027	10 000	10 000	NC	10 000		28,60	A	580,00	2-oct.-23	ACD	
TPCI.O52	TPCI 5,90 % 2020-2030	10 000	10 300	NC	10 300		29,10	A	590,00	2-oct.-23	ACD	
TPCI.O53	TPCI 5,80% 2020-2027	10 000	10 600	NC	10 600		567,29	A	580,00	28-oct.-22	ACD	
TPCI.O54	TPCI 5,90% 2020-2030	10 000	10 300	NC	10 300		577,07	A	590,00	28-oct.-22	ACD	
TPCI.O55	TPCI 5,80% 2020 -2027	10 000	10 500	NC	10 500		476,71	A	580,00	24-déc.-22	ACD	

jeudi 20 octobre 2022

TPCI.056	TPCI 5,90% 2020- 2030	10 000	10 700	NC	10 700		484,93	A	590,00	24-déc.-22	ACD
TPCI.057	TPCI 5,80% 2020-2027	10 000	10 000	NC	10 000		530,74	A	580,00	20-nov.-22	ACD
TPCI.058	TPCI 5,80% 2021-2028	10 000	10 400	NC	10 400		357,53	A	580,00	9-mars-23	ACD
TPCI.059	TPCI 5,90% 2021-2031	10 000	10 500	NC	10 500		363,70	A	590,00	9-mars-23	ACD
TPCI.060	TPCI 5,80% 2021-2028	10 000	10 050	NC	10 050		254,25	A	580,00	13-mai-23	ACD
TPCI.061	TPCI 5,90% 2021-2031	10 000	10 050	NC	10 050		258,63	A	590,00	13-mai-23	ACD
TPCI.062	TPCI 5,80 % 2021 -2028	10 000	10 700	NC	10 700		177,97	A	580,00	30-juin-23	ACD
TPCI.063	TPCI 5,90% 2021 -2031	10 000	10 000	NC	10 000		181,04	A	590,00	30-juin-23	ACD
TPCI.064	TPCI 5,80 % 2021 - 2028	10 000	10 180	NC	10 180		103,29	A	580,00	16-août-23	ACD
TPCI.065	TPCI 5,90% 2021-2031	10 000	10 000	NC	10 000		32,33	A	590,00	30-sept.-23	ACD
TPCI.066	TPCI 5,90% 2021-2031	10 000	10 050	NC	10 050		564,14	A	590,00	5-nov.-22	ACD
TPCI.067	TPCI 5,90 % 2021-2036	10 000	10 500	NC	10 500		497,86	A	590,00	16-déc.-22	ACD
TPCI.068	TPCI 5,90 % 2022-2037	10 000	10 000	NC	10 000		421,89	A	590,00	1-févr.-23	ACD
TPCI.069	TPCI 5,75 % 2022-2037	10 000	10 000	NC	10 000		333,97	A	575,00	22-mars-23	ACD
TPCI.070	TPCI 5,75 % 2022-2037	10 000	10 000	NC	10 000		274,11	A	575,00	29-avr.-23	ACD
TPCI.071	TPCI 5,65% 2022-2032	10 000	10 005	NC	10 005		196,59	A	565,00	15-juin-23	ACD
TPCI.072	TPCI 5,65% 2022-2029	10 000	10 000	NC	10 000		128,48	A	565,00	29-juil.-23	ACD
TPCI.073	TPCI 5,75% 2022-2032	10 000	10 000	NC	10 000		130,75	A	575,00	29-juil.-23	ACD
TPCI.074	TPCI 5,85% 2022-2042	10 000	10 000	NC	10 000		133,03	A	585,00	29-juil.-23	ACD
TPNE.01	TRESOR PUBLIC DU NIGER 6,50% 2019-2026	10 000	10 800	NC	10 800		366,85	A	650,00	28-mars-23	ACD
TPNE.02	TRESOR PUBLIC DU NIGER 6,50% 2019 - 2026	10 000	10 800	NC	10 800		142,47	A	650,00	1-août-23	ACD
TPNE.03	TRESOR PUBLIC DU NIGER 6,5% 2020-2027	10 000	10 800	NC	10 800		144,25	A	650,00	31-juil.-23	ACD
TPNE.04	TRESOR PUBLIC DU NIGER 6,30% 2021-2031	10 000	10 700	NC	10 700		98,38	A	630,00	24-août-23	ACD
TPNE.05	TPNE 6,15 % 2022-2034	10 000	10 300	NC	10 300		234,21	A	615,00	3-juin-23	ACD
<b>TOTAL</b>						<b>92</b>	<b>920 000</b>				

**OBLIGATIONS REGIONALES**

BIDC.04	BIDC-EBID 6.10% 2017-2027	6 250	6 750	NC	6 750		131,61	A	381,25	16-juin-23	ACD
BIDC.05	BIDC-EBID 6,40% 2019-2026	10 000	10 500	NC	10 500		173,91	S	320,00	12-janv.-23	ACD
BIDC.06	BIDC-EBID 6,50 % 2021-2028	10 000	10 800	NC	10 800		276,03	S	327,67	18-nov.-22	ACD
BIDC.07	BIDC-EBID 5,90% 2022-2029	10 000	10 250	NC	10 250	32	321 250	S	214,99	9-déc.-22	ACD
CRRH.02	CRRH-UEMOA 6.10% 2012-2024	10 000	10 000	NC	10 000		157,47	S	305,00	17-janv.-23	AC
CRRH.03	CRRH-UEMOA 6% 2013-2023	10 000	10 000	NC	10 000		290,16	S	300,00	26-oct.-22	AC
CRRH.04	CRRH-UEMOA 6% 2014-2024	10 000	10 000	NC	10 000		183,61	S	300,00	30-déc.-22	AC
CRRH.05	CRRH-UEMOA 5.85% 2015-2025	10 000	10 000	NC	10 000		173,10	S	294,90	4-janv.-23	AC
CRRH.06	CRRH-UEMOA 5.85% 2016-2026	10 000	10 230	NC	10 230		173,27	S	292,50	3-janv.-23	ACD
CRRH.07	CRRH-UEMOA 5.95% 2017-2029	6 250	6 250	NC	6 250		157,64	S	185,94	17-nov.-22	AC
CRRH.08	CRRH-UEMOA 5.95% 2018-2030	7 083	7 083	NC	7 083.33		139,33	S	210,73	21-déc.-22	AC
CRRH.09	CRRH-UEMOA 6.05% 2018-2033	7 667	7 667	NC	7 667		153,34	S	231,92	21-déc.-22	AC
<b>TOTAL</b>						<b>32</b>	<b>321 250</b>				

**OBLIGATIONS PIVEES**

BHSN.01	DIASPORA BONDS BHS 6,25% 2019-	10 000	10 800	NC	10 800		174,66	S	315,07	10-janv.-23	ACD
FNSBC.01	FCTC NSIA BANQUE 7 % 2020-2025	5 556	5 556	NC	5 555.55		35,60	T	95,28	16-déc.-22	ACD
FORBT.01	FCTC ORABANK 7 % 2021-2026	9 444	10 106	NC	10 105.55		39,16	T	161,97	28-déc.-22	ACD
FTIMC.01	FCTC TEYLIOM IMMO 7 % 2021-2028	9 583	9 583	NC	9 583.33		75,85	T	164,35	8-déc.-22	ACD
ORGT.02	ORAGROUP SA 7,15% 2021-2028	10 000	10 400	NC	10 400		345,78	S	357,50	26-oct.-22	ACD
PADS.03	PAD 6,60% 2020-2027	10 000	10 000	NC	10 000		331,80	S	330,00	19-oct.-22	ACD
SNLC.01	SENELEC 6,50% 2018-2025	5 000	5 400	NC	5 400		20,65	S	162,50	27-mars-23	AC
SNTS.02	SONATEL 6,50% 2020-2027	10 000	10 800	NC	10 800		158,08	S	302,99	16-janv.-23	ACD
<b>TOTAL</b>						<b>0</b>	<b>0</b>				

**SUKUK ET TITRES ASSIMILES**

SUKCI.S2	SUKUK CI 5.75% 2016-2023	10 000	10 700	NC	10 700		68,68	S	289,10	7-mars-23	ACD
SUKSN.S2	SUKUK SN 6% 2016-2026	10 000	10 800	NC	10 800		143,33	S	306,67	26-janv.-23	ACD
SUKTG.S1	SUKUK TG 6.5% 2016-2026	10 000	10 800	NC	10 800		131,48	S	377,99	17-févr.-23	ACD
<b>TOTAL</b>						<b>0</b>	<b>0</b>				

**TOTAL - Marché des obligations**

124 1 241 250

**Légende :**  
 (#) Ex-Coupon couru / (##)Cours de référence amorti / Coupon couru Ex-c (#)Ex-marge de profits  
 Cours du jour: Ouv.: Ouverture Clôt.: Clôture Moy.: Moyen  
 Type Amort: Type d'Amortissement IF: In Fine AC: Amortissement Constant AD: Amortissement Dégressif ACD: Amortissement Constant Différé  
 Période: Périodicité de paiement des coupons A: Annuelle S: Semestrielle T: Trimestrielle  
 Eché.: Échéance de paiement des intérêts  
 Mentions: NC: Non Coté Ex-c: Ex-coupon ou Ex-droit SP: Suspendu

## INFORMATIONS

### OPERATIONS EN COURS

Emetteur	Opération
VIVO ENERGY CI	Paiement de dividendes de 29 F CFA net par action, le 28/10/2022
SODECI	paiement de dividendes de 432 F CFA net par action, le 21/10/2022
ETAT DU MALI	Première cotation - ETAT DU MALI 6,20% 2022-2032 - Première cotation le 25 octobre 2022

### AVIS

Entité	N°	Nature	Objet
--------	----	--------	-------

### COMMUNIQUES

Emetteur	N°	Nature	Objet
----------	----	--------	-------

**QUANTITES RESIDUELLES**

**MARCHE DES ACTIONS**

Symbole	Titre	Quantité résiduelle à l'achat	Cours Achat / Vente		Quantité résiduelle à la vente	Cours de Référence
ABJC	SERVAIR ABIDJAN CI	160	1,505	/ 1,590	143	1 590
BICC	BICI CI	13	6,550	/ 6,600	251	6 550
BNBC	BERNABE CI	42	2,050	/ 2,195	240	2 050
BOAB	BANK OF AFRICA BN	1 010	5,545	/ 5,745	67	5 600
BOABF	BANK OF AFRICA BF	750	5,200	/ 5,250	455	5 250
BOAC	BANK OF AFRICA CI	50	4,250	/ 4,295	667	4 295
BOAM	BANK OF AFRICA ML	15	1,450	/ 1,500	494	1 450
BOAN	BANK OF AFRICA NG	26	5,805	/ 6,200	161	6 200
BOAS	BANK OF AFRICA SENEGAL	780	2,300	/ 2,340	115	2 290
CABC	SICABLE CI	4 981	1,050	/ 1,095	366	1 050
CBIBF	CORIS BANK INTERNATIONAL	1 444	8,490	/ 8,870	6	8 870
CFAC	CFAO MOTORS CI	15	920	/ 965	166	965
CIEC	CIE CI	1 501	2,100	/ 2,145	1 318	2 145
ECOC	ECOBANK COTE D'IVOIRE	500	4,750	/ 4,800	3 564	4 800
ETIT	ECOBANK TRANS. INCORP. TG	495 832	18	/ 19	1 086 780	19
FTSC	FILTISAC CI	2	1,240	/ 1,300	2	1 165
NEIC	NEI-CEDA CI	99	695	/		695
NSBC	NSIA BANQUE COTE D'IVOIRE	4 462	5,000	/ 5,095	350	5 000
NTLC	NESTLE CI			/ Marché	260	6 500
ONTBF	ONATEL BF	45	3,650	/ 3,745	4 000	3 740
ORGT	ORAGROUP TOGO	1	3,495	/ 3,500	1 377	3 500
PALC	PALM CI	16	10,800	/ 11,030	70	11 030
PRSC	TRACTAFRIC MOTORS CI	38	3,500	/ 3,615	4	3 615
SAFC	SAFCA CI	24	800	/ 825	179	825
SCRC	SUCRIVOIRE	14 190	1,050	/ 1,070	229	1 050
SDCC	SODE CI	11	4,800	/ 5,100	89	5 100
SDSC	BOLLORE	50	1,550	/ 1,570	1 000	1 575
SEMC	CROWN SIEM CI	178	695	/ 700	1 402	695
SGBC	SOCIETE GENERALE COTE D'IVOIRE	40	12,410	/ 12,500	184	12 500
SHEC	VIVO ENERGY CI	750	865	/ 880	2 033	880
SIBC	SOCIETE IVOIRIENNE DE BANQUE	1 950	4,550	/ 4,600	1 275	4 600
SICC	SICOR CI	20	6,485	/ 6,800	22	6 800
SIVC	AIR LIQUIDE CI	11	840	/ 860	1 591	845
SLBC	SOLIBRA CI	4	Marché	/		100 000
SMBC	SMB CI	25	6,890	/ 6,900	255	6 900
SNTS	SONATEL SN	200	14,410	/ 14,500	5 632	14 450
SOGC	SOGB CI	577	6,000	/ 6,125	5	6 125
SPHC	SAPH CI	30	5,000	/ 5,100	1 575	5 100
STAC	SETAO CI	2 000	1,185	/ 1,190	8	1 190
STBC	SITAB CI	109	6,150	/ 6,400	9	6 400
SVOC	MOVIS CI			/		2 395
TTLC	TOTAL CI	5 000	2,200	/ 2,330	40	2 250
TTLS	TOTAL SN	3 389	2,345	/ 2,350	4 416	2 350
UNLC	UNILEVER CI	189	7,000	/ 7,030	162	7 030
UNXC	UNIWAX CI	884	1,100	/ 1,200	15 144	1 100

**QUANTITES RESIDUELLES**

**MARCHE DES DROITS**

Symbole	Titre	Quantité résiduelle à l'achat	Cours Achat / Vente	Quantité résiduelle à la vente	Cours de Référence
---------	-------	-------------------------------	---------------------	--------------------------------	--------------------

**TROISIEME COMPARTIMENT - BRVM PETITES CAPITALISATIONS**

Symbole	Titre	Quantité résiduelle à l'achat	Cours Achat / Vente	Quantité résiduelle à la vente	Cours de Référence
---------	-------	-------------------------------	---------------------	--------------------------------	--------------------



QUANTITES RESIDUELLES

MARCHE DES OBLIGATIONS

Symbole	Titre	Quantité résiduelle à l'achat	Cours Achat / Vente	Quantité résiduelle à la vente	Cours de Référence
BHSN.01	DIASPORA BONDS BHS 6,25% 2019-		/		10 800
FNSBC.01	FCTC NSIA BANQUE 7 % 2020-2025	1 182	5,555.55 /		5 556
FORBT.01	FCTC ORABANK 7 % 2021-2026	636	9,444.44 /		10 106
FTIMC.01	FCTC TEYLIM IMMO 7 % 2021-2028	76	9,583.33 /		9 583
ORGT.02	ORAGROUP SA 7,15% 2021-2028		/ 10,400	2 993	10 400
PADS.03	PAD 6,60% 2020-2027		/		10 000
SNLC.01	SENELEC 6,50% 2018-2025		/		5 400
SNTS.02	SONATEL 6,50% 2020-2027		/ 10,800	1	10 800
EOM.01	ETAT DU MALI 6.20% 2016-2023		/		1 665
EOM.02	Etat du Mali 6.50% 2017-2024		/		4 000
EOM.03	ETAT DU MALI 6,50 % 2018-2025		/		6 000
EOM.04	ETAT DU MALI 6,50% 2019-2027		/		10 000
EOM.05	ETAT DU MALI 6,50% 2020-2028		/		10 000
EOM.06	ETAT DU MALI 6,50% 2020-2027		/		10 000
TPCI.074	TPCI 5,85% 2022-2042		/		10 000
TPNE.01	TRESOR PUBLIC DU NIGER 6,50% 2019-2026		/		10 800
TPNE.02	TRESOR PUBLIC DU NIGER 6,50% 2019 - 2026		/		10 800
TPNE.03	TRESOR PUBLIC DU NIGER 6,5% 2020-2027		/ 10,700	14 500	10 800
TPNE.04	TRESOR PUBLIC DU NIGER 6,30% 2021-2031		/		10 700
TPNE.05	TPNE 6,15 % 2022-2034	97	10,000 / 10,300	7 490	10 300
TPCI.068	TPCI 5,90 % 2022-2037		/ 10,000	5 000	10 000
TPCI.069	TPCI 5,75 % 2022-2037		/ 10,000	4 995	10 000
TPCI.070	TPCI 5,75 % 2022-2037		/ 10,000	88 800	10 000
TPCI.071	TPCI 5,65% 2022-2032		/ 10,005	12 500	10 005
TPCI.072	TPCI 5,65% 2022-2029		/		10 000
TPCI.073	TPCI 5,75% 2022-2032		/		10 000
TPCI.062	TPCI 5,80 % 2021 -2028		/		10 700
TPCI.063	TPCI 5,90% 2021 -2031		/		10 000
TPCI.064	TPCI 5,80 % 2021 - 2028		/		10 180
TPCI.065	TPCI 5,90% 2021-2031		/		10 000
TPCI.066	TPCI 5,90% 2021-2031		/		10 050
TPCI.067	TPCI 5,90 % 2021-2036		/ 10,400	10	10 500
TPCI.056	TPCI 5,90% 2020- 2030		/		10 700
TPCI.057	TPCI 5,80% 2020-2027		/		10 000
TPCI.058	TPCI 5,80% 2021-2028		/ 10,400	65	10 400
TPCI.059	TPCI 5,90% 2021-2031		/		10 500
TPCI.060	TPCI 5,80% 2021-2028		/		10 050
TPCI.061	TPCI 5,90% 2021-2031		/		10 050
TPCI.050	TPCI 5,90% 2020-2030		/		10 000
TPCI.051	TPCI 5,80% 2020-2027		/		10 000
TPCI.052	TPCI 5,90 % 2020-2030		/ 10,250	3	10 300
TPCI.053	TPCI 5,80% 2020-2027		/		10 600
TPCI.054	TPCI 5,90% 2020-2030		/ 10,300	6 908	10 300
TPCI.055	TPCI 5,80% 2020 -2027		/		10 500
TPCI.044	TPCI 5,80% 2020 - 2027		/		10 100
TPCI.045	TPCI 5,80% 2020 -2027		/		10 000
TPCI.046	TPCI 5,90% 2020 - 2030		/		10 200
TPCI.047	TPCI 5,80% 2020 - 2027		/		10 250
TPCI.048	TPCI 5,80% 2020- 2027		/		10 000

jeudi 20 octobre 2022

TPCI.O49	TPCI 5,90% 2020- 2030			/				10 085
TPCI.O38	TPCI 5,75% 2019-2026			/	10,250		6	10 000
TPCI.O39	TPCI 5,75% 2019 - 2026			/	8,560		12 000	8 560
TPCI.O40	TPCI 5,75% 2019-2026			/				10 200
TPCI.O41	TPCI 5,80% 2020-2027			/				10 700
TPCI.O42	TPCI 5,90% 2020-2030			/	10,500		15 000	10 700
TPCI.O43	TPCI 5,90% 2020 - 2030			/				10 200
TPCI.O32	TPCI 2,23% 2019-2026			/				10 000
TPCI.O33	TPCI 5.75% 2019-2026			/	8,560		17 000	8 560
TPCI.O34	TPCI 6% 2019-2029			/	8,837.50		33	8 750
TPCI.O35	TPCI 5,75% 2019 -2026			/	10,200		2	10 200
TPCI.O36	TPCI 5,75% 2019- 2026			/				10 180
TPCI.O37	TPCI 5,80% 2019-2026			/				10 000
TPCI.O26	TPCI 5,95% 2017-2024 B			/				10 090
TPCI.O27	TPCI 6% 2017-2025			/				10 250
TPCI.O28	TPCI 6% 2018 - 2026			/				10 700
TPCI.O29	TPCI 6% 2018-2026			/				10 000
TPCI.O30	TPCI 5,95% 2018-2025			/	7,105		20 000	7 105
TPCI.O31	TPCI 5,75% 2019 - 2026			/				10 230
TPCI.O19	TPCI 5.99% 2015-2025			/				10 050
TPCI.O21	TPCI 6% 2016-2028			/	10,000		8	10 000
TPCI.O22	TPCI 5.90% 2016 - 2026			/				10 000
TPCI.O23	TPCI 5.90% 2016-2026			/				10 215
TPCI.O24	TPCI 6.25% 2017-2029			/				10 700
TPCI.O25	TPCI 5,95% 2017-2024 A			/				10 000
TPBF.O9	TPBF 6,50% 2019 - 2027			/				10 700
TPBJ.O3	TPBJ 6,50% 2020-2028			/				10 000
TPBJ.O4	TPBJ 5,50 % 2022-2037			/				10 000
TPBJ.O5	TPBJ 5,85 % 2022-2042			/	10,000		28	10 000
TPBJ.O6	TPBJ 5,75% 2022-2037			/				10 000
TPCI.O17	TPCI 3% 2014-2024			/				10 000
TPBF.O13	TPBF 6,50 % 2021 - 2031			/				10 450
TPBF.O4	TPBF 6.50% 2017-2027	2 860	10,000	/	10,200		10	10 100
TPBF.O5	TPBF 6,50% 2017-2024			/				10 800
TPBF.O6	TPBF 6.50% 2018-2025			/	10,500		10 996	10 500
TPBF.O7	TPBF 6,50% 2018- 2025			/				10 000
TPBF.O8	TPBF 6,50% 2019-2027	99	10,000	/				10 000
EOM.O7	ETAT DU MALI 6.50% 2021-2031			/				10 000
EOS.O5	ETAT SENEGAL 6.50% 2013-2023			/				10 700
EOS.O7	ETAT SENEGAL 6.30% 2015-2025			/	10,700		990	10 700
TPBF.O10	TPBF 6,50% 2020 - 2028			/				9 167
TPBF.O11	TPBF 6,50 % 2020-2028			/	10,200		673	10 000
TPBF.O12	TPBF 6.50% 2021-2031			/				10 700
BIDC.O4	BIDC-EBID 6.10% 2017-2027			/				6 750
BIDC.O5	BIDC-EBID 6,40% 2019-2026	100	10,000	/	10,500		9 995	10 500
BIDC.O6	BIDC-EBID 6,50 % 2021-2028			/	10,700		680	10 800
BIDC.O7	BIDC-EBID 5,90% 2022-2029			/	10,250		4 990	10 250
CRRH.O2	CRRH-UEMOA 6.10% 2012-2024			/				10 000
CRRH.O3	CRRH-UEMOA 6% 2013-2023			/				10 000
CRRH.O4	CRRH-UEMOA 6% 2014-2024			/				10 000
CRRH.O5	CRRH-UEMOA 5.85% 2015-2025			/				10 000
CRRH.O6	CRRH-UEMOA 5.85% 2016-2026			/				10 230
CRRH.O7	CRRH-UEMOA 5.95% 2017-2029			/				6 250
CRRH.O8	CRRH-UEMOA 5.95% 2018-2030			/				7 083

jeudi 20 octobre 2022

CRRH.O9	CRRH-UEMOA 6.05% 2018-2033		/		7 667
---------	----------------------------	--	---	--	-------

## SUKUK ET TITRES ASSIMILES

Symbole	Titre	Quantité résiduelle à l'achat	Cours Achat / Vente	Quantité résiduelle à la vente	Cours de Référence
SUKCI.S2	SUKUK CI 5.75% 2016-2023		/		10 700
SUKSN.S2	SUKUK SN 6% 2016-2026		/		10 800
SUKTG.S1	SUKUK TG 6.5% 2016-2026		/		10 800

**CALENDRIER DES ASSEMBLEES GENERALES**

**ANNEE : 2022**

Société	Nature	Date	Heure	Lieu
VIVO ENERGY CI	Ordinaire	22/09/2022	10:00:00	VISIOCONFERENCE
AIR LIQUIDE CI	Ordinaire	12/07/2022	00:00:00	Salle de conférence de la CRRAE-UMOA
SERVAIR ABIDJAN CI	Ordinaire	06/07/2022	11:00:00	Salle JEWELS de la CGECI sise à la Maison de l'Entreprise au Plateau
UNIWAX CI	Ordinaire	30/06/2022	09:00:00	Espace Latrille Events, sis à Abidjan Cocody II-Plateaux (Carrefour Duncan)
TRACTAFRIC CI	Ordinaire	30/06/2022	10:00:00	à l'hôtel AZALAI ABIDJAN
CROWN SIEM CI	Ordinaire	29/06/2022	09:00:00	siège de la CGECI, sis à la Maison de l'Entreprise, au Plateau, à l'Angle du Boulevard de la République et de l'Avenue Lamblin
SITAB	Ordinaire	28/06/2022	10:00:00	la SALLE JEWELS de la CGECI (Plateau)
BICI CI	Ordinaire	23/06/2022	10:00:00	Maison de l'Entreprise (siège du Patronat Ivoirien), Abidjan-Plateau à l'Angle duBoulevard de la republique et de l'Avenue Lamblin
SUCRIVOIRE	Mixte	23/06/2022	09:30:00	VISIOCONFERENCE
SMB	Ordinaire	21/06/2022	09:30:00	amphithéâtre de la CGECI sis Abidjan-Plateau, à l'Angle du Boulevard de la République et de l'Avenue Lamblin
SODECI	Ordinaire	21/06/2022	14:00:00	VISIOCONFERENCE
PALM CI	Mixte	21/06/2022	09:30:00	VISIOCONFERENCE
CFAO MOTORS CI	Ordinaire	21/06/2022	09:00:00	siège social sis Abidjan, 117, Boulevard de Marseille
SMB	Ordinaire	21/06/2022	09:30:00	amphithéâtre de la CGECI sis Abidjan-Plateau, à l'Angle du Boulevard de la République et de l'Avenue Lamblin
SOLIBRA	Ordinaire	20/06/2022	09:00:00	espace CRISTAL 8, rue du Chevalier de Clieu Zone 4 C "Salle PLATINUM" Abidjan
CIE CI	Ordinaire	20/06/2022	08:30:00	VISIOCONFERENCE
TOTAL SENEGAL S.A.	Ordinaire	17/06/2022	10:00:00	Hôtel PULLMAN DAKAR TERANGA et par visio-conférence
FILTISAC CI	Ordinaire	16/06/2022	09:00:00	Immeuble CRRAE-UMOA sis à Abidjan Plateau (RCI)
FILTISAC CI	Ordinaire	16/06/2022	10:00:00	Immeuble CRRAE-UEMOA sis à Abidjan Plateau
TOTAL	Ordinaire	16/06/2022	10:00:00	l'Hôtel Radisson Blu, sis à Abidjan Port- Bouët, route de l'Aéroport International Félix Houphouët Boigny
SOGB	Ordinaire	15/06/2022	11:00:00	Immeuble CRRAE-UEMOA sis à Abidjan Plateau
BERNABE CI	Ordinaire	15/06/2022	10:00:00	Salle Gewels du patronat Ivoirien (CGECI) sis à Abidjan plateau, immeuble MDE 01 BP 8666 ABIDJAN
SETAO CI	Ordinaire	15/06/2022	10:00:00	Hôtel TIAMA, à ABIDJAN-Plateau
SAPH CI	Mixte	13/06/2022	09:30:00	VISIOCONFERENCE
NEI-CEDA CI	Ordinaire	10/06/2022	10:00:00	Hôtel TIAMA, à ABIDJAN-Plateau
NSBC	Ordinaire	07/06/2022	10:30:00	Espace Latrille Events, situé à Abidjan- Cocody, Deux-plateaux
BOLLORE TRANSPORT & LOGISTICS	Ordinaire	31/05/2022	10:00:00	salle Kodjo EBOUCLE du palais de la culture sis à Treichville, Avenue Christiani à Abidjan.
SAFCA CI	Mixte	27/05/2022	10:00:00	Abidjan, 1 Rue des Carrosiers, Zone 3 C (Face de SOCOCE Treichville)
ORAGROUP	Mixte	25/05/2022	10:00:00	l'Hôtel 2 Février de LOME
ECOBANK TG	Ordinaire	25/05/2022	10:00:00	Salle des Fêtes du Sofitel Abidjan Hôtel Ivoire - Côte d'Ivoire
NESTLE CI	Ordinaire	20/05/2022	10:00:00	VISIOCONFERENCE
SIB	Ordinaire	18/05/2022	09:00:00	Maison de l'Entreprise (siège du Patronat Ivoirien), Abidjan-Plateau à l'Angle duBoulevard de la republique et de l'Avenue Lamblin
ONATEL BF	Ordinaire	12/05/2022	10:30:00	ROYAL BEACH HÔTEL, OUAGADOUGOU-BURKINA FASO
SGB CI	Ordinaire	06/05/2022	09:00:00	Espace Latrille Events, sis à Abidjan Commune de Cocody, aux Deux-Plateaux Boulevard Latrille
SONATEL	Mixte	28/04/2022	10:00:00	VISIOCONFERENCE, dans ses locaux situés au Technopole à Dakar
BANK OF AFRICA SN	Ordinaire	15/04/2022	09:30:00	Immeuble Elan II au 2ème Etage, Almadies, Zone 12, Route de Ngor à Dakar
BANK OF AFRICA BN	Ordinaire	13/04/2022	10:00:00	Hôtel GOLDEN TULIP à Cotonou
SICABLE	Ordinaire	07/04/2022	10:00:00	Hôtel TIAMA, à ABIDJAN
CORIS BANK INTERNATIONAL	Ordinaire	07/04/2022	09:00:00	Hôtel SOPATEL Silmandé SA, à Ouagadougou
ECOBANK CI	Ordinaire	05/04/2022	10:00:00	l'Hôtel Radisson Blu, sis à Abidjan Port- Bouët, route de l'Aéroport International Félix Houphouët Boigny

jeudi 20 octobre 2022

BANK OF AFRICA ML	Ordinaire	05/04/2022	09:30:00	Siège de la banque à l'Immeuble BANK OF AFRICA, Avenue du Mali-Quartier ACI 2000
BANK OF AFRICA CI	Ordinaire	31/03/2022	10:00:00	Salle Jewels du patronat Ivoirien (CGECI) sis à Abidjan plateau, immeuble MDE 01 BP 8666 ABIDJAN
BANK OF AFRICA NG	Ordinaire	30/03/2022	10:00:00	Centre de Formation de la BOA-NIGER (BOA-Siège)
BANK OF AFRICA BF	Ordinaire	29/03/2022	10:00:00	Salle LAICO HOTEL OUAGA 2000

# L'actualité de la BRVM sur nos plateformes digitales

## Infos BRVM

Pour recevoir les informations boursières par SMS, souscrivez :



Côte d'Ivoire : \*430#  
Bénin : \*430\*15#



Côte d'Ivoire : #139#  
Burkina Faso : \*310#



Côte d'Ivoire : \*431#  
Niger : \*512\*9#  
Togo : \*310#

## Site web

[www.brvm.org](http://www.brvm.org)



## Application Mobile

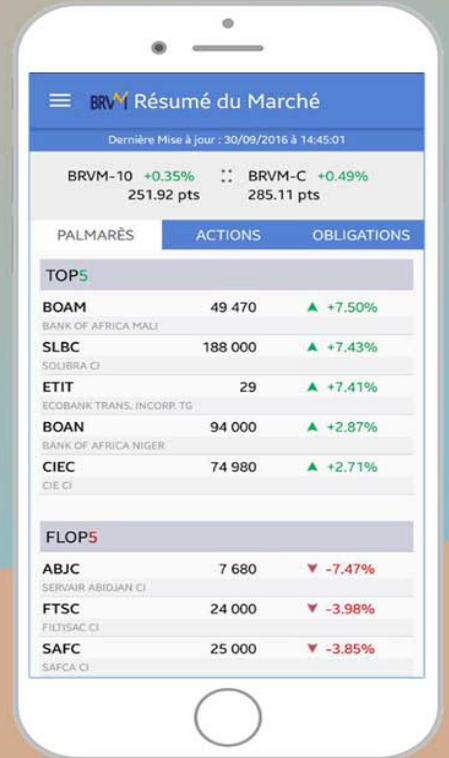

Disponible sur  
 Google play

Disponible sur  
 App Store

Nous suivre sur :

