

BRVM COMPOSITE	195,51
Variation Jour	0,01 %
Variation annuelle	-3,79 %

BRVM 30	97,84
Variation Jour	-0,09 %
Variation annuelle	-2,16 %

BRVM PRESTIGE	99,44
Variation Jour	-0,90 %
Variation annuelle	-0,56 %

Evolution des indices

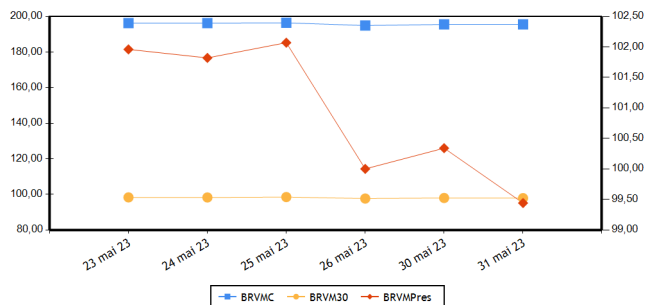

Volumes et valeurs transigés

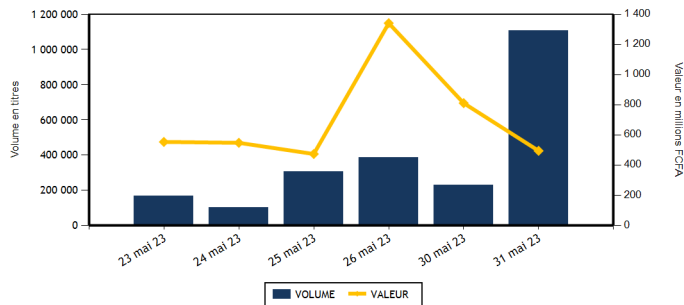

Actions	Niveau	Evol. Jour
Capitalisation boursière (FCFA)(Actions & Droits)	7 273 287 373 299	0,00 %
Volume échangé (Actions & Droits)	1 106 593	392,47 %
Valeur transigée (FCFA) (Actions & Droits)	472 587 007	-37,23 %
Nombre de titres transigés	38	-7,32 %
Nombre de titres en hausse	13	0,00 %
Nombre de titres en baisse	14	0,00 %
Nombre de titres inchangés	11	-21,43 %

Obligations	Niveau	Evol. Jour
Capitalisation boursière (FCFA)	10 115 108 858 894	-0,01 %
Volume échangé	2 302	-61,99 %
Valeur transigée (FCFA)	22 312 765	-61,58 %
Nombre de titres transigés	10	11,11 %
Nombre de titres en hausse	1	-50,00 %
Nombre de titres en baisse	2	
Nombre de titres inchangés	7	0,00 %

PLUS FORTES HAUSSES

Titres	Cours	Evol. Jour	Evol. annuelle
SOLIBRA CI (SLBC)	79 000	5,33 %	-5,11 %
ONATEL BF (ONTBF)	2 900	3,57 %	-9,38 %
BOLLORE (SDSC)	1 390	2,96 %	-0,36 %
BANK OF AFRICA SENEGAL (BOAS)	2 575	2,79 %	5,10 %
UNIWAX CI (UNXC)	635	2,42 %	-17,53 %

PLUS FORTES BAISES

Titres	Cours	Evol. Jour	Evol. annuelle
SAPH CI (SPHC)	3 420	-7,44 %	-31,53 %
ECOBANK TRANS. INCORP. TG (ETIT)	17	-5,56 %	-10,53 %
SETAO CI (STAC)	1 090	-4,80 %	14,74 %
VIVO ENERGY CI (SHEC)	665	-1,48 %	-11,33 %
NEI-CEDA CI (NEIC)	680	-1,45 %	-15,00 %

INDICES PAR COMPARTIMENT

Base = 100 au 02 janvier 2023	Nombre de sociétés	Valeur	Evol. Jour	Evol. annuelle	Volume	Valeur	PER moyen
BRVM-PRESTIGE	10	99,44	-0,90 %	-0,56 %	1 057 089	136 739 537	6,09
BRVM-PRINCIPAL	36	94,06	0,45 %	-5,94 %	49 504	335 847 470	12,07

INDICES SECTORIELS

Base = 100 au 14 juin 1999	Nombre de sociétés	Valeur	Evol. Jour	Evol. annuelle	Volume	Valeur	PER moyen
BRVM - INDUSTRIE	11	98,97	1,25 %	-5,04 %	6 528	8 161 360	30,67
BRVM - SERVICES PUBLICS	5	469,71	0,56 %	-3,98 %	43 374	397 566 645	8,93
BRVM - FINANCES	15	74,60	-0,73 %	-1,21 %	1 042 922	36 493 027	5,92
BRVM - TRANSPORT	2	340,51	2,89 %	-0,35 %	145	199 100	5,43
BRVM - AGRICULTURE	5	241,55	-1,93 %	-14,82 %	4 264	19 227 350	4,99
BRVM - DISTRIBUTION	7	339,47	-0,40 %	-5,32 %	9 254	10 824 265	11,92
BRVM - AUTRES SECTEURS	1	1 344,93	-4,80 %	14,74 %	106	115 260	-

Indicateurs	BRVM COMPOSITE
PER moyen du marché	9,34
Taux de rendement moyen du marché	8,26
Taux de rentabilité moyen du marché	8,89
Nombre de sociétés cotées	46
Nombre de lignes obligataires	122
Volume moyen annuel par séance	573 937,00
Valeur moyenne annuelle par séance	939 292 300,03

Indicateurs	BRVM COMPOSITE
Ratio moyen de liquidité	25,00
Ratio moyen de satisfaction	86,93
Ratio moyen de tendance	347,67
Ratio moyen de couverture	28,76
Taux de rotation moyen du marché	0,10
Prime de risque du marché	4,81
Nombre de SGI participantes	29

Définitions

Volume moyen annuel par séance = Volume annuel échangé / nombre de séances
 Valeur moyenne annuelle par séance = Valeur annuelle échangée / nombre de séances
 Ratio moyen de liquidité = Moyenne des ratios de liquidité (Titres échangés / Volume des ordres de vente)
 Ratio moyen de satisfaction = Moyenne des ratios de satisfaction (Titres échangés / Volume des ordres d'achat)
 Ratio moyen de tendance = Moyenne des ratios de tendance (Volume des ordres d'achat / Volume des ordres de vente)
 Ratio moyen de couverture = Moyenne des ratios de couverture (Volume des ordres de vente / Volume des ordres d'achat)
 Taux moyen de rotation = moyenne des taux de rotation des actions cotées (volume transigé/capital flottante)
 PER moyen du marché = moyenne des PER des actions cotées ayant un PER positif
 Taux de rendement moyen = moyenne des taux de rendement des actions cotées ayant distribué un dividende
 Taux de rentabilité moyen = moyenne des taux de rentabilité des actions cotées
 Prime de risque du marché = (1 / le PER moyen du marché) - le taux de référence actuel des emprunts d'Etat

BOURSE REGIONALE DES VALEURS MOBILIERES
 Siège Social : Abidjan - Côte d'Ivoire, 18 av. Joseph Anoma
 Adresse : 01 BP 3802 Abidjan 01
 Tel : +225 20 31 55 50 / +225 20 32 66 85
 Fax : +225 20 32 66 84
 E-mail : brvm@brvm.org Site web : www.brvm.org



MARCHE DES ACTIONS

Sect. Act. (*)	Symbole	Titre	Cours Précédent	Cours du jour		Variation jour	Séance de cotation		Cours Référence	Variation de l'année précédente	Dernier dividende payé		Rdt. Net	PER
				Ouv.	Clôt.		Volume	Valeur			Montant net	Date		
COMPARTIMENT PRESTIGE			99,44	points	↓	-0,90 %								
AGR	PALC	PALM CI	9 790	9 790	9 790	0,00 %	430	4 205 650	9 790	-5,73 %	1 236,34	31-août-22	12,63 %	3,63
AGR	SPHC	SAPH CI	3 695	3 420	3 420	-7,44 %	2 816	10 031 240	3 420	-31,53 %	365,40	4-août-22	10,68 %	5,23
DIS	TTLC	TOTAL CI	2 100	2 100	2 100	0,00 %	2 908	6 104 100	2 100	10,82 %	159,29	25-août-22	7,59 %	10,77
DIS	TTLS	TOTAL SN	2 580	2 600	2 600	0,78 %	133	345 700	2 600	2,56 %	187,30	22-juil.-22	7,20 %	9,99
FIN	ETIT	ECOBANK TRANS. INCORP. TG	18	17	17	-5,56 %	1 039 178	17 666 322	17	-10,53 %	0,90	20-juin-22	5,30 %	1,34
FIN	SGBC	SOCIETE GENERALE COTE D'IVOIRE	14 500	13 900	14 450	-0,34 %	21	292 450	14 450	24,52 %	1 112,43	31-mai-23	7,70 %	6,03
IND	NTLC	NESTLE CI	7 695	7 695	7 730	0,45 %	175	1 347 590	7 730	-6,25 %	856,80	2-août-22	11,08 %	10,26
IND	SMBC	SMB CI	7 800	7 805	7 805	0,06 %	173	1 350 715	7 805	14,78 %	720,00	24-août-22	9,22 %	6,46
SPU	ONTBF	ONATEL BF	2 800	2 800	2 900	3,57 %	5 978	16 731 650	2 900	-9,38 %	416,58	15-juin-22	14,36 %	8,81
SPU	SNTS	SONATEL SN	15 000	14 975	15 000	0,00 %	5 277	78 664 120	15 000	-1,32 %	1 500,00	30-mai-23	10,00 %	5,38
TOTAL							1 057 089	136 739 537						

COMPARTIMENT PRINCIPAL			94,06	points	↑	0,45 %								
AGR	SCRC	SUCRIVOIRE	595	595	595	0,00 %	43	25 610	595	-35,68 %	40,50	20-août-21	6,81 %	
AGR	SICC	SICOR CI	6 315	NC	NC	0,00 %			6 315	16,84 %	1 919,00	25-sept.-00		3,83
AGR	SOGC	SOGB CI	5 280	5 250	5 270	-0,19 %	975	4 964 850	5 270	-7,05 %	541,81	21-juil.-22	10,28 %	7,27
AUT	STAC	SETAO CI	1 145	1 085	1 090	-4,80 %	106	115 260	1 090	14,74 %	66,15	18-juil.-22	6,07 %	
DIS	ABJC	SERVAIR ABIDJAN CI	1 150	1 150	1 145	-0,43 %	365	419 195	1 145	-11,58 %	57,73	24-août-22	5,04 %	9,85
DIS	BNBC	BERNABE CI	1 940	1 930	1 940	0,00 %	30	57 940	1 940	-3,00 %	45,00	19-juil.-19		7,10
DIS	CFAC	CFAO MOTORS CI	780	785	770	-1,28 %	995	766 375	770	-17,20 %	69,47	2-août-22	9,02 %	25,24
DIS	PRSC	TRACTAFRIC MOTORS CI	2 800	NC	NC	0,00 %			2 800	-12,36 %	175,86	30-août-22	6,28 %	9,35
DIS	SHEC	VIVO ENERGY CI	675	675	665	-1,48 %	4 823	3 130 955	665	-11,33 %	29,00	28-oct.-22	4,36 %	11,16
FIN	BICC	BICI CI	6 700	6 700	6 700	0,00 %	13	87 100	6 700	-2,19 %	518,00	15-juil.-22	7,73 %	9,01
FIN	BOAB	BANK OF AFRICA BN	5 750	5 750	5 710	-0,70 %	208	1 193 125	5 710	-4,03 %	627,00	25-mai-23	10,98 %	6,05
FIN	BOABF	BANK OF AFRICA BF	5 495	5 495	5 495	0,00 %	20	109 900	5 495	5,67 %	577,00	5-mai-23	10,50 %	4,75
FIN	BOAC	BANK OF AFRICA CI	4 940	4 940	4 995	1,11 %	756	3 709 695	4 995	35,00 %	540,00	28-avr.-23	10,81 %	4,98
FIN	BOAM	BANK OF AFRICA ML	1 300	1 300	1 300	0,00 %	102	132 600	1 300	-7,14 %	271,00	15-mai-19		9,67
FIN	BOAN	BANK OF AFRICA NG	5 880	5 800	5 870	-0,17 %	623	3 624 160	5 870	1,47 %	613,80	25-mai-23	10,46 %	7,53
FIN	BOAS	BANK OF AFRICA SENEGAL	2 505	2 505	2 575	2,79 %	136	342 135	2 575	5,10 %	187,50	1-juin-23	7,28 %	3,97
FIN	CBIBF	CORIS BANK INTERNATIONAL	7 800	7 800	7 805	0,06 %	6	46 810	7 805	-6,97 %	448,00	6-juil.-22	5,74 %	4,42
FIN	ECOC	ECOBANK COTE D'IVOIRE	5 280	5 280	5 275	-0,09 %	196	1 028 505	5 275	6,67 %	549,00	30-mai-22	10,41 %	6,51
FIN	NSBC	NSIA BANQUE COTE D'IVOIRE	5 300	4 905	5 290	-0,19 %	317	1 598 325	5 290	-11,46 %	77,69	27-juil.-20	1,47 %	4,04
FIN	ORGT	ORAGROUP TOGO	2 340	NC	NC	0,00 %			2 340	-40,38 %	59,52	17-juil.-20	2,54 %	8,46
FIN	SAFC	SAFCA CI	830	NC	NC	0,00 %			830	-5,68 %	23,04	29-juil.-11		
FIN	SIBC	SOCIETE IVOIRIENNE DE BANQUE	4 950	4 950	4 950	0,00 %	1 346	6 661 900	4 950	7,96 %	405,00	30-juin-22	8,18 %	6,17
IND	CABC	SICABLE CI	1 000	NC	NC	0,00 %			1 000	-14,53 %	69,00	2-août-22	6,90 %	5,51
IND	FTSC	FILTISAC CI	1 200	1 200	1 185	-1,25 %	1 129	1 335 660	1 185	-25,94 %	235,00	30-juil.-21	19,83 %	108,89
IND	NEIC	NEI-CEDA CI	690	680	680	-1,45 %	65	44 200	680	-15,00 %	9,00	28-juin-01		7,16
IND	SEMC	CROWN SIEM CI	715	665	720	0,70 %	965	680 865	720	5,88 %	14,40	28-déc.-21	2,00 %	7,61
IND	SIVC	AIR LIQUIDE CI	600	600	600	0,00 %	10	6 000	600	-11,11 %	63,00	29-sept.-17		13,01
IND	SLBC	SOLIBRA CI	75 000	76 000	79 000	5,33 %	12	945 000	79 000	-5,11 %	4 050,00	12-août-22	5,13 %	106,83

IND	STBC	SITAB CI	6 445	NC	NC	0,00 %			6 445	-5,91 %	445,12	21-juil.-22	6,91 %	10,34
IND	UNLC	UNILEVER CI	6 645	NC	NC	0,00 %			6 645	-5,41 %	1 233,00	9-juil.-12		
IND	UNXC	UNIWAX CI	620	620	635	2,42 %	3 999	2 451 330	635	-17,53 %	60,75	29-juil.-22	9,57 %	
SPU	CIEC	CIE CI	2 045	2 050	2 050	0,24 %	75	153 750	2 050	3,02 %	153,16	25-juil.-22	7,47 %	11,69
SPU	ORAC	ORANGE COTE D'IVOIRE	9 500	9 500	9 575	0,79 %	31 509	299 342 725	9 575	-6,22 %				9,40
SPU	SDCC	SODE CI	5 000	5 000	5 000	0,00 %	535	2 674 400	5 000	-8,51 %	432,00	21-oct.-22	8,64 %	9,36
TRP	SDSC	BOLLORE	1 350	1 350	1 390	2,96 %	145	199 100	1 390	-0,36 %	130,00	23-juin-22	9,35 %	5,43
TRP	SVOC	MOVIS CI	2 395	SP	SP	0,00 %			2 395	0,00 %	270,00	5-juil.-99		
TOTAL							49 504	335 847 470						

TOTAL
TOTAL - Marché des actions

1 106 593 472 587 007

Secteurs d'activités (*) : AGR = Agriculture, AUT = Autres Secteurs, DIS = Distribution, FIN = Finances, IND = Industrie, TRP = Transport, SPU = Services Publics

MARCHE DES DROITS

Symbole	Titre	Cours Précédent	Cours du jour		Variation jour	Séance de cotation		Cours Référence	Variation depuis l'origine	Parité	Periode de négociation	
			Ouv.	Clôt.		Volume	Valeur				Début	fin

TOTAL
TOTAL - Marché des droits
Légende:

(d) Ex-dividende (V) Variation par rapport au cours de référence

Cours du jour: Ouv.: Ouverture Clôt.: Clôture Moy.: Moyen

Mentions : NC: Non Coté Ex-c: Ex-coupon Ex-d: Ex-droit SP: Suspendu Val-T: Valeur Théorique

PER = Cours / BNPA selon les données disponibles Rdt. Net: Rendement net (DNPA / Cours)

Comp.: 1 - Premier Compartiment 2 - Second Compartiment 3 - Compartiment de croissance

Ratio de liquidité = Titres échangés / Volume des ordres de vente

: Progression de l'indice sectoriel : Stabilité de l'indice sectoriel : Recul de l'indice sectoriel

MARCHE DES OBLIGATIONS

Symbole	Titre	Valeur nominale	Cours Précédent	Cours du jour	Cours Référence	Séance de cotation		Coupon couru	Coupon d'intérêt		Type Amort	
						Volume	Valeur		Période	Montant net	Eché.	
OBLIGATIONS D'ETAT												
EOM.010	ETAT DU MALI 6,20 % 2022-2029	10 000	10 000	NC	10 000			293,86	A	620,00	9-déc.-23	ACD
EOM.011	ETAT DU MALI 6,40 % 2023-2030	10 000	10 000	NC	10 000			94,43	A	640,00	7-avr.-24	ACD
EOM.02	Etat du Mali 6.50% 2017-2024	2 000	2 000	NC	2 000			14,56	A	130,00	20-avr.-24	AC
EOM.03	ETAT DU MALI 6,50 % 2018-2025	6 000	6 000	NC	6 000			339,07	A	520,00	5-oct.-23	AC
EOM.04	ETAT DU MALI 6,50% 2019-2027	10 000	10 000	NC	10 000			575,21	A	650,00	12-juil.-23	AC
EOM.05	ETAT DU MALI 6,50% 2020-2028	10 000	10 000	NC	10 000			115,44	A	650,00	27-mars-24	ACD
EOM.06	ETAT DU MALI 6,50% 2020-2027	10 000	10 000	NC	10 000			324,11	A	650,00	30-nov.-23	AC
EOM.07	ETAT DU MALI 6.50% 2021-2031	10 000	10 000	NC	10 000			79,92	A	650,00	16-avr.-24	AC
EOM.08	ETAT DU MALI 6,20 % 2022-2032	10 000	10 000	NC	10 000			451,84	A	620,00	7-sept.-23	ACD
EOM.09	ETAT DU MALI 6,30% 2022-2032	10 000	9 900	NC	9 900			298,60	A	630,00	9-déc.-23	ACD
EOS.05	ETAT SENEGAL 6.50% 2013-2023	10 000	10 350	NC	10 350			219,06	S	325,00	29-juil.-23	ACD
EOS.07	ETAT SENEGAL 6.30% 2015-2025	10 000	10 500	NC	10 500			10,36	S	317,59	25-nov.-23	ACD
EOS.08	ETAT DU SENEGAL 5,95% 2022-2034	10 000	10 000	NC	10 000			249,41	A	595,00	29-déc.-23	ACD
TPBF.010	TPBF 6,50% 2020 - 2028	8 333	8 667	NC	8 666.67			105,98	S	270,83	20-sept.-23	ACD
TPBF.011	TPBF 6,50 % 2020-2028	9 167	9 167	NC	9 167			233,74	S	297,93	9-juil.-23	ACD
TPBF.012	TPBF 6.50% 2021-2031	10 000	10 700	NC	10 700			118,34	S	325,00	25-sept.-23	ACD
TPBF.013	TPBF 6,50 % 2021 - 2031	10 000	10 000	10 000	10 000	10	100 000	260,36	S	325,00	6-juil.-23	ACD
TPBF.014	TPBF 6,30% 2022-2034	10 000	10 500	10 500	10 500	428	4 242 250	155,79	S	315,00	1-sept.-23	ACD
TPBF.015	ETAT DU BURKINA 6,30 % 2022-2	10 000	10 000	NC	10 000			342,85	S	315,00	15-mai-23	ACD
TPBF.016	ETAT DU BURKINA 6% 2023-2028	10 000	10 000	NC	10 000			233,70	S	300,00	10-juil.-23	ACD
TPBF.04	TPBF 6.50% 2017-2027	10 000	10 000	NC	10 000			213,70	S	322,33	31-juil.-23	ACD
TPBF.05	TPBF 6,50% 2017-2024	10 000	10 000	NC	10 000			273,21	S	325,00	29-juin-23	ACD
TPBF.06	TPBF 6.50% 2018-2025	10 000	10 500	NC	10 500			315,21	S	324,11	5-juin-23	ACD
TPBF.07	TPBF 6,50% 2018- 2025	10 000	10 000	NC	10 000			28,26	S	325,00	15-nov.-23	AC
TPBF.08	TPBF 6,50% 2019-2027	10 000	10 000	NC	10 000			44,52	S	327,67	6-nov.-23	ACD
TPBF.09	TPBF 6,50% 2019 - 2027	10 000	10 000	NC	10 000			94,13	S	325,00	8-oct.-23	ACD
TPBJ.03	TPBJ 6,50% 2020-2028	10 000	10 000	10 000	10 000	500	5 000 000	496,85	A	650,00	25-août-23	AC
TPBJ.04	TPBJ 5,50 % 2022-2037	10 000	10 000	NC	10 000			136,75	A	550,00	1-mars-24	AC
TPBJ.05	TPBJ 5,85 % 2022-2042	10 000	10 000	NC	10 000			145,45	A	585,00	1-mars-24	ACD
TPBJ.06	TPBJ 5,75% 2022-2037	10 000	10 000	NC	10 000			483,63	A	575,00	28-juil.-23	ACD
TPCI.017	TPCI 3% 2014-2024	10 000	10 000	NC	10 000			134,34	S	150,00	19-juin-23	ACD
TPCI.019	TPCI 5.99% 2015-2025	10 000	10 400	NC	10 400			27,82	A	599,00	14-mai-24	ACD
TPCI.021	TPCI 6% 2016-2028	10 000	10 000	NC	10 000			86,89	A	600,00	8-avr.-24	ACD
TPCI.022	TPCI 5.90% 2016 - 2026	10 000	10 000	NC	10 000			565,75	A	590,00	15-juin-23	ACD
TPCI.023	TPCI 5.90% 2016-2026	10 000	9 500	NC	9 500			315,21	A	590,00	17-nov.-23	ACD
TPCI.024	TPCI 6.25% 2017-2029	10 000	9 975	NC	9 975			104,17	S	312,50	30-sept.-23	ACD
TPCI.025	TPCI 5,95% 2017-2024 A	10 000	10 000	NC	10 000			60,15	S	297,50	24-oct.-23	ACD
TPCI.026	TPCI 5,95% 2017-2024 B	10 000	9 975	10 000	10 000	420	4 200 000	33,95	S	297,50	10-nov.-23	ACD
TPCI.027	TPCI 6% 2017-2025	10 000	10 250	NC	10 250			252,20	S	300,00	29-juin-23	ACD
TPCI.028	TPCI 6% 2018 - 2026	10 000	10 100	NC	10 100			496,44	A	600,00	2-août-23	ACD
TPCI.029	TPCI 6% 2018-2026	10 000	9 999	NC	9 999			368,22	A	600,00	19-oct.-23	ACD
TPCI.030	TPCI 5,95% 2018-2025	6 000	5 985	NC	5 985			165,30	S	178,01	13-juin-23	ACD
TPCI.031	TPCI 5,75% 2019 - 2026	10 000	10 230	NC	10 230			543,49	A	575,00	20-juin-23	ACD
TPCI.032	TPCI 2,23% 2019-2026	10 000		NC				210,78	A	223,00	20-juin-23	ACD
TPCI.033	TPCI 5.75% 2019-2026	6 000	6 480	NC	6 480			67,87	A	345,00	20-mars-24	ACD
TPCI.034	TPCI 6% 2019-2029	7 500	7 500	NC	7 500			88,52	A	450,00	20-mars-24	ACD
TPCI.035	TPCI 5,75% 2019 -2026	10 000	10 250	NC	10 250			510,41	A	575,00	11-juil.-23	ACD
TPCI.036	TPCI 5,75% 2019- 2026	10 000	10 035	NC	10 035			445,82	A	575,00	21-août-23	ACD
TPCI.037	TPCI 5,80% 2019-2026	8 000	7 760	NC	7 760			226,28	A	464,00	4-déc.-23	ACD
TPCI.038	TPCI 5,75% 2019-2026	8 000	8 080	NC	8 080			224,33	A	460,00	4-déc.-23	ACD
TPCI.039	TPCI 5,75% 2019 - 2026	8 000	8 560	NC	8 560			284,82	A	460,00	17-oct.-23	ACD
TPCI.040	TPCI 5,75% 2019-2026	8 000	8 160	NC	8 160			177,70	A	460,00	10-janv.-24	ACD
TPCI.041	TPCI 5,80% 2020-2027	10 000	10 750	NC	10 750			145,79	A	580,00	29-févr.-24	ACD
TPCI.042	TPCI 5,90% 2020-2030	10 000	10 250	NC	10 250			148,31	A	590,00	29-févr.-24	ACD
TPCI.043	TPCI 5,90% 2020 - 2030	10 000	10 050	NC	10 050			61,26	A	590,00	23-avr.-24	ACD
TPCI.044	TPCI 5,80% 2020 - 2027	10 000	10 095	NC	10 095			60,22	A	580,00	23-avr.-24	ACD
TPCI.045	TPCI 5,80% 2020 -2027	10 000	10 000	NC	10 000			554,58	A	580,00	16-juin-23	ACD
TPCI.046	TPCI 5,90% 2020 - 2030	10 000	10 200	NC	10 200			564,14	A	590,00	16-juin-23	ACD
TPCI.047	TPCI 5,80% 2020 - 2027	10 000	10 250	NC	10 250			554,58	A	580,00	16-juin-23	ACD
TPCI.048	TPCI 5,80% 2020- 2027	10 000	9 900	NC	9 900			486,25	A	580,00	29-juil.-23	ACD
TPCI.049	TPCI 5,90% 2020- 2030	10 000	10 085	NC	10 085			494,63	A	590,00	29-juil.-23	ACD

TPCI.050	TPCI 5,90% 2020-2030	10 000	10 000	NC	10 000			446,14	A	590,00	28-août-23	ACD
TPCI.051	TPCI 5,80% 2020-2027	10 000	10 000	NC	10 000			382,96	A	580,00	2-oct.-23	ACD
TPCI.052	TPCI 5,90 % 2020-2030	10 000	10 300	NC	10 300			389,56	A	590,00	2-oct.-23	ACD
TPCI.053	TPCI 5,80% 2020-2027	10 000	10 600	NC	10 600			341,64	A	580,00	28-oct.-23	ACD
TPCI.054	TPCI 5,90% 2020-2030	10 000	10 000	NC	10 000			347,53	A	590,00	28-oct.-23	ACD
TPCI.055	TPCI 5,80% 2020 -2027	10 000	10 500	NC	10 500			251,07	A	580,00	24-déc.-23	ACD
TPCI.056	TPCI 5,90% 2020- 2030	10 000	10 800	NC	10 800			255,40	A	590,00	24-déc.-23	ACD
TPCI.057	TPCI 5,80% 2020-2027	10 000	10 000	NC	10 000			305,10	A	580,00	20-nov.-23	ACD
TPCI.058	TPCI 5,80% 2021-2028	10 000	10 100	NC	10 100			131,53	A	580,00	9-mars-24	ACD
TPCI.059	TPCI 5,90% 2021-2031	10 000	10 350	NC	10 350			133,80	A	590,00	9-mars-24	ACD
TPCI.060	TPCI 5,80% 2021-2028	10 000	10 050	NC	10 050			608,60	A	580,00	13-mai-23	ACD
TPCI.061	TPCI 5,90% 2021-2031	10 000	10 050	NC	10 050			619,10	A	590,00	13-mai-23	ACD
TPCI.062	TPCI 5,80 % 2021 -2028	10 000	10 800	NC	10 800			532,33	A	580,00	30-juin-23	ACD
TPCI.063	TPCI 5,90% 2021 -2031	10 000	10 000	NC	10 000			541,51	A	590,00	30-juin-23	ACD
TPCI.064	TPCI 5,80 % 2021 - 2028	10 000	10 180	NC	10 180			457,64	A	580,00	16-août-23	ACD
TPCI.065	TPCI 5,90% 2021-2031	10 000	10 700	NC	10 700			392,79	A	590,00	30-sept.-23	ACD
TPCI.066	TPCI 5,90% 2021-2031	10 000	9 950	9 950	9 950	102	1 014 900	334,60	A	590,00	5-nov.-23	ACD
TPCI.067	TPCI 5,90 % 2021-2036	10 000	10 400	NC	10 400			268,33	A	590,00	16-déc.-23	ACD
TPCI.068	TPCI 5,90 % 2022-2037	10 000	10 000	NC	10 000			192,36	A	590,00	1-févr.-24	ACD
TPCI.069	TPCI 5,75 % 2022-2037	10 000	10 000	NC	10 000			109,97	A	575,00	22-mars-24	ACD
TPCI.070	TPCI 5,75 % 2022-2037	10 000	10 100	NC	10 100			625,41	A	575,00	29-avr.-23	ACD
TPCI.071	TPCI 5,65% 2022-2032	10 000	10 150	NC	10 150			541,78	A	565,00	15-juin-23	ACD
TPCI.072	TPCI 5,65% 2022-2029	10 000	10 000	NC	10 000			473,67	A	565,00	29-juil.-23	ACD
TPCI.073	TPCI 5,75% 2022-2032	10 000	10 000	NC	10 000			482,05	A	575,00	29-juil.-23	ACD
TPCI.074	TPCI 5,85% 2022-2042	10 000	10 000	NC	10 000			490,44	A	585,00	29-juil.-23	ACD
TPCI.075	TPCI 5,65% 2022-2029	10 000	10 000	NC	10 000			365,32	A	565,00	7-oct.-23	ACD
TPCI.076	TPCI 5,75% 2022-2032	10 000	10 000	NC	10 000			371,78	A	575,00	7-oct.-23	ACD
TPCI.077	TPCI (TAUX DE BASE + SPREAD) % 2022-2029	10 000	10 000	NC	10 000			156,27	T	127,60	11-mai-23	ACD
TPCI.078	TPCI 5,65% 2022-2029	10 000	10 000	NC	10 000			261,60	A	565,00	13-déc.-23	ACD
TPCI.079	TPCI 5,75% 2023-2030	10 000	10 000	NC	10 000			144,93	A	575,00	28-févr.-24	ACD
TPNE.01	TRESOR PUBLIC DU NIGER 6,50% 2019-2026	10 000	10 000	NC	10 000			113,66	A	650,00	28-mars-24	ACD
TPNE.02	TRESOR PUBLIC DU NIGER 6,50% 2019 - 2026	10 000	10 000	NC	10 000			539,59	A	650,00	1-août-23	ACD
TPNE.03	TRESOR PUBLIC DU NIGER 6,5% 2020-2027	10 000	10 013	9 950	9 950	3	29 850	541,37	A	650,00	31-juil.-23	ACD
TPNE.04	TRESOR PUBLIC DU NIGER 6,30% 2021-2031	10 000	10 000	NC	10 000			483,29	A	630,00	24-août-23	ACD
TPNE.05	TPNE 6,15 % 2022-2034	10 000	10 550	NC	10 550			609,95	A	615,00	3-juin-23	ACD
TPNE.06	TRESOR PUBLIC DU NIGER 6,15% 2022 - 2034	10 000	10 000	NC	10 000			283,07	A	615,00	14-déc.-23	ACD
TPTG.02	TPTG 6% 2022-2037	10 000	10 000	NC	10 000			322,19	A	600,00	16-nov.-23	ACD
TOTAL								1 463		14 587 000		

OBLIGATIONS REGIONALES

BIDC.04	BIDC-EBID 6.10% 2017-2027	6 250	6 250	NC	6 250			364,54	A	381,25	16-juin-23	ACD
BIDC.05	BIDC-EBID 6,40% 2019-2026	10 000	10 000	NC	10 000			245,75	S	320,00	12-juil.-23	ACD
BIDC.06	BIDC-EBID 6,50 % 2021-2028	10 000	10 000	NC	10 000			23,15	S	327,67	18-nov.-23	ACD
BIDC.07	BIDC-EBID 5,90% 2022-2029	10 000	10 300	NC	10 300			279,64	S	294,19	9-juin-23	ACD
CRRH.010	CRRH-UEMOA 6,10% 2022-2037	10 000	10 000	NC	10 000			394,31	S	610,00	3-août-23	AC
CRRH.02	CRRH-UEMOA 6.10% 2012-2024	10 000	10 000	NC	10 000			225,80	S	305,00	17-juil.-23	AC
CRRH.03	CRRH-UEMOA 6% 2013-2023	10 000	10 000	NC	10 000			57,38	S	300,00	26-oct.-23	AC
CRRH.04	CRRH-UEMOA 6% 2014-2024	10 000	10 000	NC	10 000			250,55	S	300,00	30-juin-23	AC
CRRH.05	CRRH-UEMOA 5.85% 2015-2025	10 000	9 999	NC	9 999			235,57	S	290,06	4-juil.-23	AC
CRRH.06	CRRH-UEMOA 5.85% 2016-2026	10 000	10 230	NC	10 230			239,17	S	292,50	3-juil.-23	ACD
CRRH.07	CRRH-UEMOA 5.95% 2017-2029	5 417	5 417	NC	5 417			12,26	S	161,15	17-nov.-23	AC
CRRH.08	CRRH-UEMOA 5.95% 2018-2030	6 667	6 667	NC	6 666.67			175,45	S	198,33	21-juin-23	AC
CRRH.09	CRRH-UEMOA 6.05% 2018-2033	7 333	7 333	NC	7 333			196,24	S	221,83	21-juin-23	AC
TOTAL								0		0		

OBLIGATIONS PRIVEES

Code	Titre	Montant	Montant	Statut	Montant	Montant	Montant	Montant	Montant	Statut	Montant	Date	Statut
BHSN.O1	DIASPORA BONDS BHS 6,25% 2019-	10 000	10 000	NC	10 000			241,44	S	309,93	10-juil.-23	ACD	
FNSBC.O1	FCTC NSIA BANQUE 7 % 2020-2025	4 444	4 444	4 444	4 444.44	26	115 555	62,96	T	76,22	16-juin-23	ACD	
FORBT.O1	FCTC ORABANK 7 % 2021-2026	8 333	8 917	NC	8 916.66			99,42	T	142,92	28-juin-23	ACD	
FTIMC.O1	FCTC TEYLIOM IMMO 7 % 2021-2028	8 750	8 750	8 706	8 706.25	16	139 300	137,01	T	150,06	8-juin-23	ACD	
ORGT.O2	ORAGROUP SA 7,15% 2021-2028	10 000	10 500	10 500	10 500	297	2 971 000	68,37	S	357,50	26-oct.-23	ACD	
PADS.O3	PAD 6,60% 2020-2027	9 000	9 000	NC	9 000			68,16	S	297,00	19-oct.-23	ACD	
SNLC.O1	SENELEC 6,50% 2018-2025	4 000	4 000	NC	4 000			45,92	S	130,00	27-sept.-23	AC	
SNTS.O2	SONATEL 6,50% 2020-2027	9 000	9 000	9 000	9 000	500	4 499 910	203,39	S	272,69	16-juil.-23	ACD	
TOTAL						839	7 725 765						

SUKUK ET TITRES ASSIMILES

SUKCI.S2	SUKUK CI 5.75% 2016-2023	10 000	10 800	NC	10 800			135,76	S	293,89	7-sept.-23	ACD
SUKSN.S2	SUKUK SN 6% 2016-2026	10 000	10 750	NC	10 750			208,33	S	301,67	26-juil.-23	ACD
SUKTG.S1	SUKUK TG 6.5% 2016-2026	10 000	10 000	NC	10 000			211,61	S	371,86	17-août-23	ACD
TOTAL						0	0					
TOTAL - Marché des obligations						2 302	22 312 765					

Légende :
 (#) (*) Ex-Coupon couru (##)Cours de référence amorti / Coupon couru Ex-c (#)Ex-marge de profits
 Cours du jour: Ouv.: Ouverture Clôt.: Clôture Moy.: Moyen
 Type Amort: Type d'Amortissement IF: In Fine AC: Amortissement Constant AD: Amortissement Dégressif ACD: Amortissement Constant Différé
 Période: Périodicité de paiement des coupons A: Annuelle S: Semestrielle T: Trimestrielle
 Eché.: Échéance de paiement des intérêts
 Mentions: NC: Non Coté Ex-c: Ex-coupon ou Ex-droit SP: Suspendu

INFORMATIONS
OPERATIONS EN COURS

Emetteur	Opération
BANK OF AFRICA SN	Paiement de dividendes de 187,5 F CFA net par action, le 01/06/2022
SGB CI	Paiement de dividendes de 1 112,43 F CFA net par action, le 31/05/2022

AVIS

Entité	N°	Nature	Objet
BRVM	101-2023	Paiement de dividendes	Paiement de dividendes_Exercice 2022 - ORANGE CI

COMMUNIQUES

Emetteur	N°	Nature	Objet
BERNABE CI	20230531	Communiqué-Avis de Convocation	Avis de convocation - Assemblée Générale Ordinaire - BERNABE CI

QUANTITES RESIDUELLES
MARCHE DES ACTIONS

Symbole	Titre	Quantité résiduelle à l'achat	Cours Achat / Vente			Quantité résiduelle à la vente	Cours de Référence
ABJC	SERVAIR ABIDJAN CI	37	1,145	/	1,150	1 318	1 145
BICC	BICI CI	91	6,500	/	6,700	137	6 700
BNBC	BERNABE CI	13	1,930	/	1,935	2	1 940
BOAB	BANK OF AFRICA BN	6	5,710	/	5,750	367	5 710
BOABF	BANK OF AFRICA BF	25	5,400	/	5,495	259	5 495
BOAC	BANK OF AFRICA CI	56	4,900	/	4,995	416	4 995
BOAM	BANK OF AFRICA ML	314	1,220	/	1,300	206	1 300
BOAN	BANK OF AFRICA NG	35	5,560	/	5,875	247	5 870
BOAS	BANK OF AFRICA SENEGAL	65	2,500	/	2,575	11	2 575
CABC	SICABLE CI	150	1,005	/	1,060	373	1 000
CBIBF	CORIS BANK INTERNATIONAL	29	7,800	/	7,900	793	7 805
CFAC	CFAO MOTORS CI	15	770	/	780	500	770
CIEC	CIE CI	430	2,045	/	2,050	58	2 050
ECOC	ECOBANK COTE D'IVOIRE	9 558	5,125	/	5,275	259	5 275
ETIT	ECOBANK TRANS. INCORP. TG			/	Marché	4 582	17
FTSC	FILTISAC CI	60	1,165	/	1,185	14 020	1 185
NEIC	NEI-CEDA CI	10	670	/	680	19 503	680
NSBC	NSIA BANQUE COTE D'IVOIRE	50	5,005	/	5,290	189	5 290
NTLC	NESTLE CI	20	7,300	/	7,730	1 438	7 730
ONTBF	ONATEL BF	105	2,800	/	2,890	110	2 900
ORAC	ORANGE COTE D'IVOIRE	85	9,575	/	9,590	1 981	9 575
ORGT	ORAGROUP TOGO	20	2,295	/	2,330	156	2 340
PALC	PALM CI	3	9,750	/	9,790	22	9 790
PRSC	TRACTAFRIC MOTORS CI	140	2,700	/	2,800	1 368	2 800
SAFC	SAFCA CI			/	830	2 065	830
SCRC	SUCRIVOIRE	7	555	/	595	72	595
SDCC	SODE CI	20	4,820	/	5,000	1 380	5 000
SDSC	BOLLORE	10	1,360	/	1,390	262	1 390
SEMC	CROWN SIEM CI	42	715	/	720	1 995	720
SGBC	SOCIETE GENERALE COTE D'IVOIRE	334	13,900	/	14,450	19	14 450
SHEC	VIVO ENERGY CI	569	650	/	665	2 117	665
SIBC	SOCIETE IVOIRIENNE DE BANQUE	329	4,950	/	4,995	56	4 950
SICC	SICOR CI			/	6,290	11	6 315
SIVC	AIR LIQUIDE CI	150	590	/	600	35 622	600
SLBC	SOLIBRA CI	1	76,000	/	79,000	4	79 000
SMBC	SMB CI	91	7,805	/	7,850	1 190	7 805
SNTS	SONATEL SN	10	14,965	/	14,990	25	15 000
SOGC	SOGB CI	30	5,000	/	5,270	96	5 270
SPHC	SAPH CI			/	Marché	2 447	3 420
STAC	SETAO CI	55	1,090	/	1,130	100	1 090
STBC	SITAB CI	3 037	5,975	/	6,435	265	6 445
SVOC	MOVIS CI			/			2 395
TTLC	TOTAL CI	230	2,015	/	2,100	1 159	2 100
TTLS	TOTAL SN	341	2,580	/	2,600	1 847	2 600
UNLC	UNILEVER CI			/	6,640	40	6 645
UNXC	UNIWAX CI	599	610	/	635	744	635

QUANTITES RESIDUELLES

MARCHE DES DROITS

Symbole	Titre	Quantité résiduelle à l'achat	Cours Achat / Vente	Quantité résiduelle à la vente	Cours de Référence
---------	-------	-------------------------------	---------------------	--------------------------------	--------------------

QUANTITES RESIDUELLES
MARCHE DES OBLIGATIONS

Symbole	Titre	Quantité résiduelle à l'achat	Cours Achat / Vente	Quantité résiduelle à la vente	Cours de Référence
BHSN.01	DIASPORA BONDS BHS 6,25% 2019-		/		10 000
FNSBC.01	FCTC NSIA BANQUE 7 % 2020-2025		/ 4,422.22	6	4 444
FORBT.01	FCTC ORABANK 7 % 2021-2026		/ 8,916.67	31 466	8 917
FTIMC.01	FCTC TEYLIMOM IMMO 7 % 2021-2028		/		8 706
ORGT.02	ORAGROUP SA 7,15% 2021-2028	481	10,000 / 10,500	4 992	10 500
PADS.03	PAD 6,60% 2020-2027	1 005	9,000 /		9 000
SNLC.01	SENELEC 6,50% 2018-2025	90	3,800 /		4 000
SNTS.02	SONATEL 6,50% 2020-2027		/ 9,000	60	9 000
EOM.010	ETAT DU MALI 6,20 % 2022-2029		/		10 000
EOM.011	ETAT DU MALI 6,40 % 2023-2030		/		10 000
EOM.02	Etat du Mali 6.50% 2017-2024		/		2 000
EOM.03	ETAT DU MALI 6,50 % 2018-2025		/		6 000
EOM.04	ETAT DU MALI 6,50% 2019-2027	100	10,000 /		10 000
EOM.05	ETAT DU MALI 6,50% 2020-2028		/ 9,990	35	10 000
TPNE.06	TRESOR PUBLIC DU NIGER 6,15% 2022 - 2034		/		10 000
TPTG.02	TPTG 6% 2022-2037		/		10 000
TPCI.079	TPCI 5,75% 2023-2030		/		10 000
TPNE.01	TRESOR PUBLIC DU NIGER 6,50% 2019-2026		/		10 000
TPNE.02	TRESOR PUBLIC DU NIGER 6,50% 2019 - 2026		/ 10,000	8	10 000
TPNE.03	TRESOR PUBLIC DU NIGER 6,5% 2020-2027		/ 9,950	27	9 950
TPNE.04	TRESOR PUBLIC DU NIGER 6,30% 2021-2031		/ 10,000	50	10 000
TPNE.05	TPNE 6,15 % 2022-2034		/ 10,550	9 904	10 550
TPCI.073	TPCI 5,75% 2022-2032		/ 10,000	100	10 000
TPCI.074	TPCI 5,85% 2022-2042		/ 10,000	500	10 000
TPCI.075	TPCI 5,65% 2022-2029		/		10 000
TPCI.076	TPCI 5,75% 2022-2032		/		10 000
TPCI.077	TPCI (TAUX DE BASE + SPREAD) % 2022-2029		/		10 000
TPCI.078	TPCI 5,65% 2022-2029		/		10 000
TPCI.067	TPCI 5,90 % 2021-2036		/ 10,000	700	10 400
TPCI.068	TPCI 5,90 % 2022-2037		/		10 000
TPCI.069	TPCI 5,75 % 2022-2037		/		10 000
TPCI.070	TPCI 5,75 % 2022-2037		/		10 100
TPCI.071	TPCI 5,65% 2022-2032		/ 10,150	9 997	10 150
TPCI.072	TPCI 5,65% 2022-2029		/		10 000
TPCI.061	TPCI 5,90% 2021-2031		/		10 050
TPCI.062	TPCI 5,80 % 2021 -2028		/		10 800
TPCI.063	TPCI 5,90% 2021 -2031		/		10 000
TPCI.064	TPCI 5,80 % 2021 - 2028		/		10 180
TPCI.065	TPCI 5,90% 2021-2031		/		10 700
TPCI.066	TPCI 5,90% 2021-2031		/		9 950
TPCI.055	TPCI 5,80% 2020 -2027		/		10 500
TPCI.056	TPCI 5,90% 2020- 2030		/		10 800
TPCI.057	TPCI 5,80% 2020-2027		/		10 000
TPCI.058	TPCI 5,80% 2021-2028		/		10 100
TPCI.059	TPCI 5,90% 2021-2031		/		10 350
TPCI.060	TPCI 5,80% 2021-2028		/		10 050
TPCI.049	TPCI 5,90% 2020- 2030		/		10 085
TPCI.050	TPCI 5,90% 2020-2030		/		10 000
TPCI.051	TPCI 5,80% 2020-2027		/		10 000
TPCI.052	TPCI 5,90 % 2020-2030		/		10 300

TPCI.053	TPCI 5,80% 2020-2027			/			10 600
TPCI.054	TPCI 5,90% 2020-2030			/			10 000
TPCI.043	TPCI 5,90% 2020 - 2030			/			10 050
TPCI.044	TPCI 5,80% 2020 - 2027			/			10 095
TPCI.045	TPCI 5,80% 2020 -2027			/			10 000
TPCI.046	TPCI 5,90% 2020 - 2030			/			10 200
TPCI.047	TPCI 5,80% 2020 - 2027			/			10 250
TPCI.048	TPCI 5,80% 2020- 2027			/			9 900
TPCI.037	TPCI 5,80% 2019-2026			/			7 760
TPCI.038	TPCI 5,75% 2019-2026			/	8,080	2	8 080
TPCI.039	TPCI 5,75% 2019 - 2026			/			8 560
TPCI.040	TPCI 5,75% 2019-2026			/	8,000	3 350	8 160
TPCI.041	TPCI 5,80% 2020-2027			/			10 750
TPCI.042	TPCI 5,90% 2020-2030			/			10 250
TPCI.031	TPCI 5,75% 2019 - 2026			/			10 230
TPCI.032	TPCI 2,23% 2019-2026			/			10 000
TPCI.033	TPCI 5.75% 2019-2026			/			6 480
TPCI.034	TPCI 6% 2019-2029			/	7,500	56	7 500
TPCI.035	TPCI 5,75% 2019 -2026			/			10 250
TPCI.036	TPCI 5,75% 2019- 2026			/			10 035
TPCI.025	TPCI 5,95% 2017-2024 A			/			10 000
TPCI.026	TPCI 5,95% 2017-2024 B			/	10,000	800	10 000
TPCI.027	TPCI 6% 2017-2025			/			10 250
TPCI.028	TPCI 6% 2018 - 2026	94	10,000	/			10 100
TPCI.029	TPCI 6% 2018-2026			/	10,000	19	9 999
TPCI.030	TPCI 5,95% 2018-2025			/			5 985
TPCI.017	TPCI 3% 2014-2024			/			10 000
TPCI.019	TPCI 5.99% 2015-2025			/			10 400
TPCI.021	TPCI 6% 2016-2028			/			10 000
TPCI.022	TPCI 5.90% 2016 - 2026			/			10 000
TPCI.023	TPCI 5.90% 2016-2026			/	10,000	55	9 500
TPCI.024	TPCI 6.25% 2017-2029			/			9 975
TPBF.08	TPBF 6,50% 2019-2027			/			10 000
TPBF.09	TPBF 6,50% 2019 - 2027			/	10,000	188	10 000
TPBJ.03	TPBJ 6,50% 2020-2028			/			10 000
TPBJ.04	TPBJ 5,50 % 2022-2037			/			10 000
TPBJ.05	TPBJ 5,85 % 2022-2042			/			10 000
TPBJ.06	TPBJ 5,75% 2022-2037			/			10 000
TPBF.015	ETAT DU BURKINA 6,30 % 2022-2			/	9,950	100	10 000
TPBF.016	ETAT DU BURKINA 6% 2023-2028			/			10 000
TPBF.04	TPBF 6.50% 2017-2027			/	10,000	135	10 000
TPBF.05	TPBF 6,50% 2017-2024			/			10 000
TPBF.06	TPBF 6.50% 2018-2025			/	10,500	1 983	10 500
TPBF.07	TPBF 6,50% 2018- 2025			/			10 000
EOS.08	ETAT DU SENEGAL 5,95% 2022-2034			/	10,000	2 500	10 000
TPBF.010	TPBF 6,50% 2020 - 2028			/	8,666.67	85	8 667
TPBF.011	TPBF 6,50 % 2020-2028			/	9,121.17	179	9 167
TPBF.012	TPBF 6.50% 2021-2031			/	10,700	4 998	10 700
TPBF.013	TPBF 6,50 % 2021 - 2031	190	10,000	/	10,175	6	10 000
TPBF.014	TPBF 6,30% 2022-2034			/	10,500	497	10 500
EOM.06	ETAT DU MALI 6,50% 2020-2027			/	10,700	10 000	10 000
EOM.07	ETAT DU MALI 6.50% 2021-2031			/	10,000	70	10 000
EOM.08	ETAT DU MALI 6,20 % 2022-2032			/	10,000	100	10 000
EOM.09	ETAT DU MALI 6,30% 2022-2032			/			9 900
EOS.05	ETAT SENEGAL 6.50% 2013-2023			/			10 350

EOS.O7	ETAT SENEGAL 6.30% 2015-2025			/	10,400	4	10 500
BIDC.O4	BIDC-EBID 6.10% 2017-2027			/			6 250
BIDC.O5	BIDC-EBID 6,40% 2019-2026			/	10,100	115	10 000
BIDC.O6	BIDC-EBID 6,50 % 2021-2028	120	10,000	/	10,100	45	10 000
BIDC.O7	BIDC-EBID 5,90% 2022-2029			/			10 300
CRRH.O10	CRRH-UEMOA 6,10% 2022-2037			/			10 000
CRRH.O2	CRRH-UEMOA 6.10% 2012-2024			/			10 000
CRRH.O9	CRRH-UEMOA 6.05% 2018-2033			/			7 333
CRRH.O3	CRRH-UEMOA 6% 2013-2023			/			10 000
CRRH.O4	CRRH-UEMOA 6% 2014-2024			/			10 000
CRRH.O5	CRRH-UEMOA 5.85% 2015-2025			/	10,000	570	9 999
CRRH.O6	CRRH-UEMOA 5.85% 2016-2026			/			10 230
CRRH.O7	CRRH-UEMOA 5.95% 2017-2029			/			5 417
CRRH.O8	CRRH-UEMOA 5.95% 2018-2030			/			6 667

SUKUK ET TITRES ASSIMILES

Symbole	Titre	Quantité résiduelle à l'achat	Cours Achat / Vente	Quantité résiduelle à la vente	Cours de Référence
SUKCI.S2	SUKUK CI 5.75% 2016-2023		/		10 800
SUKSN.S2	SUKUK SN 6% 2016-2026		/		10 750
SUKTG.S1	SUKUK TG 6.5% 2016-2026		/	10,700	1 062

CALENDRIER DES ASSEMBLEES GENERALES
ANNEE : 2023

Société	Nature	Date	Heure	Lieu
NEI-CEDA CI	Ordinaire	19/06/2023	14:30:00	Hôtel TIAMA , à Abidjan
SETAO CI	Ordinaire	16/06/2023	10:00:00	Hôtel TIAMA (salon EBENE) - Abidjan Plateau
TOTAL	Ordinaire	15/06/2023	10:00:00	Radisson Blu Hotel Abidjan Airport sis au boulevard de l'Aéroport Abidjan, Port Bouët
TOTAL SENEGAL S.A.	Ordinaire	13/06/2023	10:00:00	Hôtel Radisson Blu Dakar
SOGB	Ordinaire	13/06/2023	11:00:00	Immeuble CRRAE - UEMOA sis à Abidjan Plateau
SAPH CI	Ordinaire	12/06/2023	14:00:00	VISIOCONFERENCE
BERNABE CI	Ordinaire	08/06/2023	10:00:00	Salle de conférence GEWELS de la Maison du Patronat Ivoirien (CGECI) au Plateau
SOLIBRA	Mixte	31/05/2023	09:00:00	Espace CRISTAL 8, rue du Chevalier de Clieu Zone 4 C « Salle PLATINIUM » ABIDJAN
ORAGROUP	Ordinaire	31/05/2023	09:30:00	Hôtel 2 Février situé à Place de l'indépendance, BP 131 Lomé.
ECOBANK TG	Mixte	17/05/2023	10:30:00	Salle de Conférence du Centre Panafricain Ecobank, 2365, Boulevard du Mono, Lomé, Togo
SIB	Ordinaire	12/05/2023	10:00:00	CRRAE - UEMOA (Abidjan-Plateau - Angle Boulevard Botreau Roussel - Rue privée CRRAE-UMOA)
NESTLE CI	Ordinaire	12/05/2023	10:00:00	Espace CRISTAL 8, rue du Chevalier de Clieu Zone 4 C « Salle DIAMANT » ABIDJAN
ONATEL BF	Ordinaire	09/05/2023	10:30:00	ROYAL BEACH HÔTEL, OUAGADOUGOU-BURKINA FASO
ECOBANK CI	Ordinaire	26/04/2023	10:00:00	Hôtel Radisson Blu, sis à Abidjan Port-Bouët, route de l'Aéroport International Félix Houphouët Boigny
BOLLORE TRANSPORT & LOGISTICS	Extraordinaire	20/04/2023	10:00:00	Salle Kodjo EBOUCLE du palais de la culture sis à Treichville, Avenue Christiani à Abidjan
SONATEL	Ordinaire	18/04/2023	10:00:00	PAR VISIOCONFERENCE dans ses locaux situés au Technopole à Dakar
CORIS BANK INTERNATIONAL	Ordinaire	17/04/2023	09:00:00	Sopatel Hôtel Silmandé SA
BANK OF AFRICA BN	Ordinaire	14/04/2023	10:00:00	Hôtel GOLDEN TULIP à Cotonou
SGB CI	Ordinaire	13/04/2023	09:00:00	Espace Latrille Events, sis à Abidjan Commune de Cocody, aux Deux-plateaux Boulevard Latrille
ORANGE CI	Ordinaire	13/04/2023	10:00:00	Au siège de la société, sis à Abidjan, Cocody Riviera Golf, Boulevard de France, Immeuble Orange Village
ORAGROUP	Extraordinaire	31/03/2023	09:00:00	Hôtel 2 FEVRIER de Lomé
BANK OF AFRICA SN	Ordinaire	31/03/2023	09:30:00	Immeuble Elan II au 2ème étage, Almadies, zone 12, route de Ngor à Dakar
SICABLE	Ordinaire	30/03/2023	10:00:00	Hôtel TIAMA , à Abidjan
BANK OF AFRICA ML	Ordinaire	30/03/2023	09:30:00	Siège de la banque à l'immeuble BANK OF AFRICA, Avenue du Mali, Quartier ACI 2000
BANK OF AFRICA NG	Ordinaire	30/03/2023	10:00:00	Centre de formation de BOA-NIGER sis à BOA siège
BANK OF AFRICA BF	Ordinaire	30/03/2023	10:00:00	Salle LAICO HOTEL OUAGA 2000
BANK OF AFRICA CI	Ordinaire	29/03/2023	10:00:00	Salle FROMAGER de l'hôtel IVOTEL du Plateau 10ème étage

L'actualité de la BRVM sur nos plateformes digitales

Infos BRVM

Pour recevoir les informations boursières par SMS, souscrivez :



Côte d'Ivoire : *430#
Bénin : *430*15#



Côte d'Ivoire : #139#
Burkina Faso : *310#



Côte d'Ivoire : *431#
Niger : *512*9#
Togo : *310#

Site web

www.brvm.org



Application Mobile

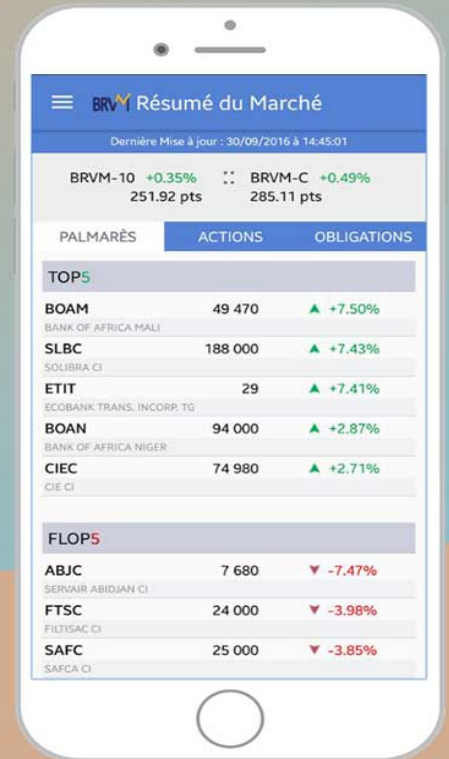

Nous suivre sur :



AVIS N° 101 - 2023 / BRVM / DG

ORANGE COTE D'IVOIRE

Paiement de dividendes Exercice 2022

La Bourse Régionale des Valeurs Mobilières (BRVM) porte à la connaissance du public et des intervenants du marché que la société ORANGE COTE D'IVOIRE mettra en paiement, le **15 juin 2023**, son dividende annuel de **752,76 FCFA** net par action, au titre de l'exercice 2022.

La date de fermeture des registres étant fixée au jeudi 15 juin 2023, le titre ORANGE CI (symbole : ORAC) cotera ex-dividende à partir du mardi 13 juin 2023.

Par conséquent, tous les ordres de bourse en attente dans le système de négociation à cette date seront annulés.

Pour toute information complémentaire, veuillez contacter la SGI EDC INVESTMENT CORPORATION, 01 BP 4107 Abidjan 01, Tél. : (225) 27 20 21 10 44, Fax : (225) 27 20 21 10 46, E-mail : eic@ecobank.com.

Fait à Abidjan, le 31 mai 2023

Le Directeur Général

Dr. Edoh Kossiamounye

The stamp is circular with a blue border. The text inside the border reads "Bourse Régionale des Valeurs Mobilières" at the top and "ABIDJAN" at the bottom. In the center, it says "LE DIRECTEUR GENERAL". There are two stars on either side of the central text.

Handwritten initials in the bottom left corner.



BERNABÉ CÔTE D'IVOIRE

Société Anonyme avec Conseil d'Administration au Capital de 1.656.000.000 FCFA
Siège social : 99 et 175, Boulevard de Marseille Abidjan – Zone 3
01 BP 1867 ABIDJAN 01 - RCCM CI-ABJ-1962-B-758

AVIS DE CONVOCATION

Mesdames, Messieurs, les Actionnaires de la Société BERNABÉ CÔTE D'IVOIRE, sont priés d'assister à L'**ASSEMBLÉE GÉNÉRALE ORDINAIRE** qui se tiendra à ABIDJAN, à la salle de conférence **GEWELS** de la **Maison du Patronat Ivoirien (CGECI) au Plateau**

Le Jeudi 08 Juin 2023 à 10 H

A l'effet de délibérer sur l'Ordre du Jour suivant :

1. Lecture du rapport du Conseil d'Administration sur la marche de la société pendant l'exercice clos le 31 décembre 2022 et du rapport sur la gouvernance, le contrôle interne et la gestion des risques ;
2. Lecture du Rapport Général des Commissaires aux Comptes sur les Etats Financiers SYSCOHADA et sur les états financiers IFRS au 31 décembre 2022;
3. Lecture du rapport spécial des Commissaires Aux Comptes relatifs aux conventions règlementées visées aux articles 438 à 448 de l'Acte uniforme de l'OHADA relatif au Droit des Société commerciales et du GIE ;
4. Approbation des conventions ainsi que des comptes (SYSCOHADA et IFRS) et opérations de l'exercice clos le 31 Décembre 2022 ;
5. Quitus aux Administrateurs, et décharge aux Commissaires aux Comptes ;
6. Affectation et répartition des résultats de l'exercice clos le 31 décembre 2022 ;
7. Renouvellement du mandat d'un (1) administrateur ;
8. Fixation du montant des indemnités de fonction allouées aux Administrateurs pour l'exercice 2023 ;
9. Questions diverses ;
10. Pouvoir en vue de l'accomplissement des formalités pour formalités.

Les propriétaires d'actions seront admis à l'ASSEMBLÉE sur justification de leur identité et à condition que le transfert à leur nom de leurs actions ait été effectué sur le registre de la Société **(05) CINQ JOURS AU MOINS AVANT L'ASSEMBLÉE.**

Les pouvoirs des mandataires devront être déposés à l'ASSEMBLÉE en entrant en séance ou adressés à la Société BERNABÉ CÔTE D'IVOIRE 01 BP 1867 ABIDJAN 01.

« Tout Actionnaire peut exercer son droit de communication comme prévu aux articles 525 et suivants de l'Acte Uniforme sur les Sociétés Commerciales ».

LE CONSEIL D'ADMINISTRATION

31 mai 2023

CALENDRIER DE PAIEMENT DES DIVIDENDES

ANNEE : 2023

Titres	Montant du dividende net par action en FCFA	Numéro de l'Avis	Date de publication de l'Avis au BOC	Ex-dividende	
				T-2	T
BOA COTE D'IVOIRE	540	053-2023 BRVMDG	11/04/2023	26/04/2023	28/04/2023
BOA BURKINA FASO	577	054-2023 BRVMDG	11/04/2023	03/05/2023	05/05/2023
SONATEL SENEGAL	1 500	059-2023 BRVMDG	19/04/2023	15/05/2023	17/05/2023
BOA NIGER	613,80	055-2023 BRVMDG	11/04/2023	23/05/2023	25/05/2023
BOA BENIN	627	064-2023 BRVMDG	20/04/2023	23/05/2023	25/05/2023
ECOBANK CI	549	081-2023 BRVMDG	12/05/2023	25/05/2023	30/05/2023
SOCIETE GENERALE CI	1 112,43	077-2023 BRVMDG	05/05/2023	26/05/2023	31/05/2023
BOA SENEGAL	187,5	056-2023 BRVMDG	11/04/2023	30/05/2023	01/06/2023
Ecobank Transnational Incorporated TG	0,11 cents de dollars	092-2023 BRVMDG	24/05/2023	06/06/2023	08/06/2023
ORANGE COTE D'IVOIRE	752,76	101-2023 BRVMDG	31/05/2023	13/06/2023	15/06/2023

BULLETIN OFFICIEL

OPCVM: FONDS COMMUNS DE PLACEMENT ET SOCIÉTÉS D'INVESTISSEMENT A CAPITAL VARIABLE

mercredi 31 mai 2023



Sociétés de gestion	Dépositaire	OPCVM	Catégorie	Origine	Valeur Liquidative								
					Précédente		Actuelle		Variation				
					Valeur	Date	Valeur	Date	Urgence	Dés-avant			
QUOTIDIENNES													
AFRICABOURSE ASSET MANAGEMENT	AFRICABOURSE SA	FCP AAM CAPITAL SUR	M	5 000	8 100,99	26/05/2023	ND	ND	10/10/2012	-	-		
		FCP AAM EPARGNE CROISSANCE	D	5 000	7 870,33	26/05/2023	ND	ND	19/11/2012	-	-		
		FCP AAM OBLIGATIS	OATC	5 000	8 713,63	26/05/2023	ND	ND	12/09/2012	-	-		
AFRICAM SA	SBIF	FCP AAM EPARGNE ACTION	A	5 000	5 578,70	26/05/2023	ND	ND	16/01/2017	-	-		
		FCP EXPANSIO	D	5 000	9 618,50	29/05/2023	9 660,12	30/05/2023	01/01/2013	93,20%	0,43%		
		FCP SECURITAS	OMLT	5 000	7 319,90	29/05/2023	7 334,35	30/05/2023	01/01/2013	46,69%	0,20%		
AFRICAINA DE GESTION D'ACTIFS	SGI AGI	FCP VALORIS	A	5 000	8 605,62	29/05/2023	8 668,75	30/05/2023	01/01/2013	73,38%	0,73%		
		FCP CAPITAL PLUS	D	1 000	1 270,76	26/05/2023	ND	ND	11/03/2019	-	-		
ATLANTIC ASSET MANAGEMENT	ATLANTIQUE FINANCE	FCP CONFORT PLUS	OMLT	1 000	1 271,36	26/05/2023	ND	ND	11/03/19	-	-		
		FCP ATLANTIQUE CROISSANCE	D	5 000	4 995,21	25/05/2023	ND	ND	30/05/2015	-	-		
BNI GESTION	BNI FINANCES	FCP ATLANTIQUE LIQUIDITE	OCT	5 000	5 980,81	25/05/2023	ND	ND	12/07/2019	-	-		
		FCP ATLANTIQUE ACTIONS	A	5 000	7 087,87	25/05/2023	ND	ND	25/10/2019	-	-		
		FCP ATLANTIQUE SERENITE	OMLT	5 000	6 220,80	25/05/2023	ND	ND	12/07/2019	-	-		
		FCP ATLANTIQUE HORIZON	D	5 000	6 917,81	25/05/2023	ND	ND	25/10/2019	-	-		
		FCP ATLANTIQUE SECURITE	OMLT	5 000	6 563,11	25/05/2023	ND	ND	30/05/2015	-	-		
BOA ASSET MANAGEMENT	BOA CAPITAL SECURITIES	FCP CAPITAL CROISSANCE	D	10 000	ND	18/04/2023	ND	19/04/2023	-	-			
		OBLIG SECURITE	OMLT	10 000	9 734,56	19/04/2023	ND	ND	06/06/2014	-	-		
		FCP DYNAMIC SAVINGS	A	10 000	ND	18/04/2023	ND	19/04/2023	-	-			
BRM ASSET MANAGEMENT	BRM	FCP Emergence	D	5 000	7 337,50	23/05/2023	ND	ND	Fev. 2010	-	-		
		FCP Tresco Monea	OCT	25 000 000	37 436 509,86	23/05/2023	ND	ND	Dec. 2013	-	-		
CGF GESTION	CGF BOURSE	FCP "BRM DYNAMIQUE"	D	10 000	12 923,13	08/09/2014	ND	ND	12/03/2009	-	-		
		FCP "BRM OBLIGATAIRE"	D	10 000	12 057,50	17/10/2014	ND	ND	12/03/2009	-	-		
		FCP ACTIONS PHARMACIE	D	1 000	1 004,32	29/05/2023	1 004,29	30/05/2023	25/07/14	0,43%	0,00%		
		FCP AL BARAKA	A	1 000	1 071,95	29/05/2023	1 075,15	30/05/2023	01/03/17	7,51%	0,30%		
		FCP AL BARAKA 2	A	1 000	1 162,59	29/05/2023	1 162,59	30/05/2023	25/01/18	16,26%	-0,02%		
		FCP ASSUR SENEGAL	D	1000000	1 197 718,81	29/05/2023	1 198 571,51	30/05/2023	06/07/14	19,86%	0,07%		
		FCP PLACEMENT AVANTAGE	D	1 000	1 534,47	29/05/2023	1 534,74	30/05/2023	29/03/13	53,47%	0,02%		
		FCP PLACEMENT CROISSANCE	A	1 000	1 305,03	29/05/2023	1 304,71	30/05/2023	29/03/13	30,47%	-0,25%		
		FCP POSTEFINANCES HORIZON	D	1 000	1 849,27	29/05/2023	1 853,93	30/05/2023	27/06/09	85,39%	0,25%		
		FCP PLACEMENT QUIETUDE	OMLT	1 000	1 558,56	29/05/2023	1 558,78	30/05/2023	29/03/13	55,88%	0,01%		
		FCP LIQUIDITE-OPTIMUM	OMLT	10000	12 048,84	29/05/2023	12 053,18	30/05/2023	01/10/17	20,53%	0,036%		
		FCP BNDE VALEURS	A	1 000	1 144,29	29/05/2023	1 144,12	30/05/2023	02/09/16	14,41%	-0,015%		
		CORIS ASSET MANAGEMENT	CORIS BOURSE	FCP CORIS ACTIONS	A	5 000	6 467,91	26/05/2023	ND	ND	11/11/2014	-	-
				FCP ASSURANCES	OCT	5 000	5 493,36	26/05/2023	ND	ND	22/11/2019	-	-
				FCP CORIS PERFORMANCE	D	5 000	6 850,50	26/05/2023	ND	ND	11/11/2014	-	-
NSIA AM	UBA CI	FCP ASSURANCES OPTIMUM	D	1 000 000	977 073,30	29/05/2023	980 161,03	30/05/2023	03/09/2021	-1,98%	0,32%		
		NSIA ASSURANCES OPTIMUM	D	1 000 000	977 073,30	29/05/2023	980 161,03	30/05/2023	03/09/2021	-1,98%	0,32%		
OAM S.A	SGI TOGO	NSIA FONDS DIVERSIFIE	D	5 000	5 516,32	29/05/2023	5 531,68	30/05/2023	03/12/2018	10,63%	0,28%		
		AUORE OPPORTUNITES	A	5 000	5 602,88	29/05/2023	5 626,77	30/05/2023	08/03/2019	12,54%	0,43%		
		AUORE SECURITE	OMLT	5 000	5 429,31	29/05/2023	5 432,22	30/05/2023	03/09/2021	8,64%	0,05%		
SOGESPAR	SOGEBOURSE	FCP-2 OPTI REVENU	D	5 000	8 343,50	15/05/2023	ND	ND	01/02/2002	-	-		
		FCP-3 OPTI CAPITAL	D	5 000	18 986,36	15/05/2023	ND	ND	24/01/2003	-	-		
		FCP SOGEAVENIR	D	500	1 658,00	24/05/2023	ND	ND	01/10/2002	-	-		
		FCP SOGEDEFI	D	4 888	3 877,00	24/05/2023	ND	ND	23/12/2014	-	-		
		FCP SOGEDYNAMIQUE	A	4 888	3 775,00	24/05/2023	ND	ND	23/12/2014	-	-		
		FCP SOGELIQUID	M	10 000 000	10 801 204,00	24/05/2023	ND	ND	16/06/2020	-	-		
		FCP SOGEPRIVILEGE	D	4 888	4 004,00	24/05/2023	ND	ND	23/12/2014	-	-		
		FCP SOGESECURITE	OMLT	4 888	5 177,00	24/05/2023	ND	ND	23/12/2014	-	-		
		FCP SOGEVALOR	A	1 000	3 362,00	24/05/2023	ND	ND	04/06/2002	-	-		
		FCP SOAGA EPARGNE ACTIVE	D	10 000	10 889,30	29/05/2023	10 907,44	30/05/2023	28/10/2016	9,07%	0,17%		
SOAGA-SA	SGI-BOA CAPITAL SECURITIES	SICAV Abdou DIOUF	D	10 000 000	14 854 890,47	29/05/2023	14 876 582,10	30/05/2023	01/12/2003	48,77%	0,15%		
		FCP BOAD CAPITAL RETRAITE	OMLT	10 000	12 043,15	29/05/2023	12 049,12	30/05/2023	08/07/2020	20,49%	0,05%		
		FCP SOAGA EPARGNE OBLIGATIONS	OMLT	5 000	5 620,45	29/05/2023	5 623,21	30/05/2023	28/04/2021	12,46%	0,05%		
		FCP SOAGA EPARGNE ACTIONS	A	5 000	8 549,66	29/05/2023	8 613,83	30/05/2023	11/03/2020	72,28%	0,75%		
		FCP SOAGA EPARGNE SERENITE	OMLT	10 000	14 463,20	29/05/2023	14 470,73	30/05/2023	28/10/2016	44,71%	0,05%		
BRIDGE ASSET MANAGEMENT	BRIDGE SECURITIES	FCP BRIDGE EQUILIBRE	D	25 000 000	28 756 258,00	22/05/2023	ND	ND	27/09/2017	-	-		
		FCP BRIDGE PROSPERITE	D	5 000	5 549,00	22/05/2023	ND	ND	13/03/2018	-	-		
		FCP BRIDGE OBLIGATIONS	OMLT	5 000	5 972,00	22/05/2023	ND	ND	01/10/2019	-	-		
ENKO CAPITAL WEST AFRICA	SOCIETE GENERALE COTE	FCP ENKO CAPITAL GARANTI	D	10 000	14 166,93	26/05/2023	14 226,65	30/05/2023	21/09/2020	42,27%	0,42%		
		FCP PATRIMOINE	OMLT	10 000	11 562,92	26/05/2023	11 574,92	30/05/2023	18/10/2020	15,75%	0,05%		
		FCP ENKO CAPITAL OBLIGATIONS	OMLT	10 000	10 593,96	26/05/2023	10 598,02	30/05/2023	16/03/2021	5,98%	0,04%		
SAPHIR ASSET MANAGEMENT	SGI BENIN	FCP SAPHIR DYNAMIQUE	D	5 000	5 642,93	29/05/2023	5 671,74	30/05/2023	28/08/2017	13,43%	0,51%		
		FCP SAPHIR QUIETUDE	OMLT	5 000	6 239,54	29/05/2023	6 243,34	30/05/2023	28/08/2017	24,87%	0,06%		
WAFI CAPITAL S.A.	SGI AGI BENIN	SICAV WAFI CAPITAL	D	10 000	8 466,83	19/09/2022	ND	ND	05/06/2020	-	-		
SGO MALI FINANCES	SGI MALI SA	FCP NYESIGUI	D	10 000	12 021,90	25/05/2023	ND	ND	01/07/2018	-	-		
HEBDOMADAIRES													
BNI GESTION	BNI FINANCES	FCP INITIATIVES SOLIDARITE	D	5 000	4 707,52	24.03.2023	4 665,01	14.04.2023	22/05/2013	-6,70%	-0,90%		
		FCPE SODEFOR	D	2 500	6 774,88	24.03.2023	6 696,14	14.04.2023	18/12/2009	167,85%	-1,16%		
		FCP PAM ACTIONS	A	10 000	12 227,57	13/04/2023	12 210,97	20/04/2023	13/12/2017	22,11%	-0,14%		
PhoenixAfrica Asset Management	Phoenix Capital Management	FCP PAM DIVERSIFIE EQUILIBRE	D	10 000	13 476,73	13/04/2023	13 453,92	20/04/2023	13/12/2017	34,54%	-0,17%		
		FCP PAM DIVERSIFIE OBLIGATIONS	D	10 000	12 741,04	13/04/2023	12 741,94	20/04/2023	13/12/2017	27,42%	0,01%		
		FCP Global Investors	D	25 000	28 980,63	12/05/2023	29 035,40	19/05/2023	Dec. 2012	16,14%	0,19%		
BOA ASSET MANAGEMENT	BOA CAPITAL SECURITIES	FCP Boa Obligations	OMLT	10 000	12 453,35	12/05/2023	12 466,15	19/05/2023	Mars. 2017	24,66%	0,10%		
		FCP Boa Sécurité	OMLT	100 000	110 488,79	09/05/2023	110 546,03	16/05/2023	Mat. 2021	10,55%	0,05%		
		FCP Boa Actions	A	10 000	11 499,90	12/05/2023	11 543,13	19/05/2023	Juil. 2017	15,43%	0,38%		
NSIA AM	UBA CI	FCP Boa Rendement	OMLT	25 000 000	34 408 177,24	12/05/2023	34 445 073,35	19/05/2023	Dec. 2017	37,78%	0,11%		
BRM ASSET MANAGEMENT	IMPAXIS	EVLUTIS	D	5 000	4 108,35	19/05/2023	4 073,52	26/05/2023	16/12/2019	-18,53%	-0,85%		
		FCP "SDE"	D	1 000	2 083,36	05/09/2014	ND	ND	14/03/2011	-	-		
CGF GESTION	CGF BOURSE	FCPCR SONATEL	D	1 000	7 196,53	19/05/2023	7 192,41	26/05/2023	19/02/2004	619,24%	-0,06%		
		IMPAXIS SECURITIES	D	1 000	1 807,63	18/05/2023	1 809,03	25/05/2023	16/02/2014	80,90%	0,08%		
		FCPE SINI GNESIGUI	D	1 000	1 508,08	24/05/2023	1 513,84	31/05/2023	25/02/2014	51,38%	0,38%		
		FCP EXPAT	OMLT	1 000	1 130,46	18/05/2023	1 130,65	25/05/2023	20/03/2019	13,06%	0,02%		
		FCP CAPITAL RETRAITE	D	1 000	1 128,06	24/05/2023	1 126,52	31/05/2023	20/03/2019	12,65%	-0,14%		
		FCP RENTE PERPETUELLE	D	1 000	1 093,60	17/05/2023	1 094,04	24/05/2023	20/03/2019	9,40%	0,04%		
		FCP WALO	A	1 000	1 087,42	22/03/2021	1 091,92	29/03/2021	26/03/2019	9,19%	0,41%		
		FCP DJLOF	OMLT	1 000	1 169,96	23/05/2023	1 169,68	30/05/2023	26/03/2019	16,97%	-0,02%		
		FCP DIASPORA	D	1 000	1 174,89	23/05/2023	1 174,57	30/05/2023	19/03/2019	17,46%	-0,03%		
EDC Asset Management	EDC Investment Corporation	FCP IFC-BOAD	OMLT	100 000	127 918,20	22/05/2023	127 654,11	29/05/2023	01/01/2018	27,65%	-0,21%		
		FCPE DP WORLD DAKAR	D	1 000	1 219,73	23/05/2023	1 216,48	30/05/2023	04/10/2016	21,65%	-0,27%		
		FCP ECOBANK UEMOA DIVERSIFIE	D	5 000	7 356,00	03/05/2023	7 382,00	10/05/2023	19/09/2007	47,64%	0,35%		
SGO MALI FINANCES	SGI MALI SA	FCP ECOBANK UEMOA OBLIGATAIRE	OMLT	20 000	20 134,00	03/05/2023	20 144,00	10/05/2023					