

BRVM 10	163,58
Variation Jour	↑ 0,07 %
Variation annuelle	↑ 6,56 %



BULLETIN OFFICIEL DE LA COTE

N° 155

mardi 16 août 2022

Site : www.brvm.org

BRVM Composite	207,99
Variation Jour	↓ -0,21 %
Variation annuelle	↑ 2,82 %

Evolution des indices

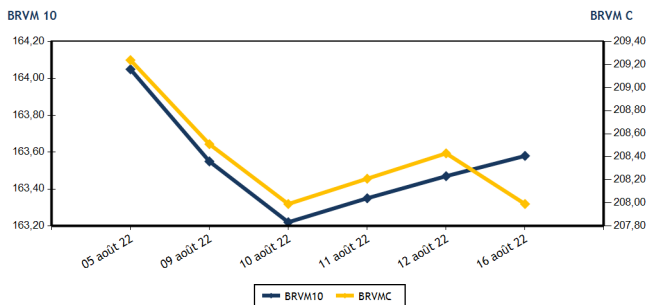

Volumes et valeurs transigés

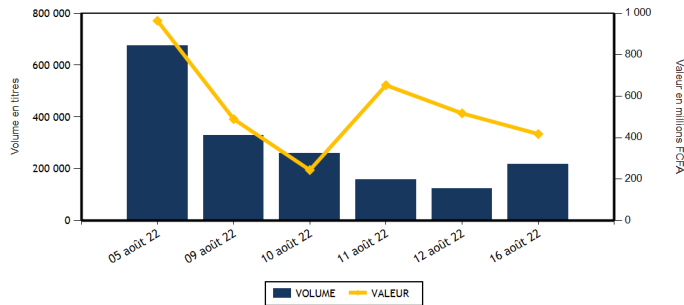

Actions	Niveau	Evol. Jour
Capitalisation boursière (FCFA)(Actions & Droits)	6 260 998 364 626	-0,21 %
Volume échangé (Actions & Droits)	217 246	141,45 %
Valeur transigée (FCFA) (Actions & Droits)	415 668 036	123,42 %
Nombre de titres transigés	40	-2,44 %
Nombre de titres en hausse	6	-57,14 %
Nombre de titres en baisse	22	144,44 %
Nombre de titres inchangés	12	-33,33 %

Obligations	Niveau	Evol. Jour
Capitalisation boursière (FCFA)	8 082 092 243 360	0,00 %
Volume échangé	225	-99,32 %
Valeur transigée (FCFA)	2 262 000	-99,32 %
Nombre de titres transigés	4	-73,33 %
Nombre de titres en hausse	0	-100,00 %
Nombre de titres en baisse	0	-100,00 %
Nombre de titres inchangés	4	-55,56 %

PLUS FORTES HAUSSES

Titres	Cours	Evol. Jour	Evol. annuelle
BANK OF AFRICA ML (BOAM)	1 555	5,07 %	4,71 %
TOTAL SN (TTLS)	2 395	1,91 %	21,27 %
ORAGROUP TOGO (ORGT)	3 840	1,05 %	-8,35 %
SONATEL SN (SNTS)	14 870	0,47 %	6,40 %
SICOR CI (SICC)	5 230	0,38 %	2,15 %

PLUS FORTES BAISES

Titres	Cours	Evol. Jour	Evol. annuelle
TRACTAFRIC MOTORS CI (PRSC)	3 500	-6,67 %	-16,67 %
BANK OF AFRICA BF (BOABF)	5 500	-4,26 %	-11,29 %
BERNABE CI (BNBC)	2 265	-3,62 %	4,14 %
BANK OF AFRICA SENEGAL (BOAS)	2 410	-3,21 %	2,55 %
SICABLE CI (CABC)	1 070	-2,73 %	5,42 %

INDICES SECTORIELS

Base = 100 au 14 juin 1999	Nombre de sociétés	Valeur	Evol. Jour	Evol. annuelle	Volume	Valeur	PER moyen
BRVM - INDUSTRIE	12	106,93	-0,37 %	-2,89 %	5 244	13 326 075	26,33
BRVM - SERVICES PUBLICS	4	477,43	0,29 %	6,37 %	18 886	210 014 155	9,43
BRVM - FINANCES	15	78,08	-0,33 %	1,23 %	180 734	93 726 461	7,51
BRVM - TRANSPORT	2	461,03	-0,26 %	-25,89 %	15	28 425	7,40
BRVM - AGRICULTURE	5	321,71	-1,01 %	32,22 %	8 898	92 829 415	5,91
BRVM - DISTRIBUTION	7	373,27	-0,51 %	-8,38 %	3 469	5 743 505	28,89
BRVM - AUTRES SECTEURS	1	1 616,39	0,00 %	79,45 %	0	0	15,73
BRVM - PETITES CAPITALISATIONS	-	-	-	-	-	-	-

Indicateurs	1er et 2è Comp.	BRVM PC
PER moyen du marché	8,17	
Taux de rendement moyen du marché	7,00	
Taux de rentabilité moyen du marché	7,28	
Nombre de sociétés cotées	46	
Nombre de lignes obligataires	102	
Volume moyen annuel par séance	1 136 733,00	
Valeur moyenne annuelle par séance	1 522 687 423,88	

Indicateurs	1er et 2è Comp.	BRVM PC
Ratio moyen de liquidité	5,57	
Ratio moyen de satisfaction	8,28	
Ratio moyen de tendance	148,81	
Ratio moyen de couverture	67,20	
Taux de rotation moyen du marché	0,02	
Prime de risque du marché	6,35	
Nombre de SGI participantes	28	

Définitions

Volume moyen annuel par séance = Valeur annuelle échangée / nombre de séances
 Valeur moyenne annuelle par séance = Valeur annuelle échangée / nombre de séances
 Ratio moyen de liquidité = Moyenne des ratios de liquidité (Titres échangés / Volume des ordres de vente)
 Ratio moyen de satisfaction = Moyenne des ratios de satisfaction (Titres échangés / Volume des ordres d'achat)
 Ratio moyen de tendance = Moyenne des ratios de tendance (Volume des ordres d'achat / Volume des ordres de vente)
 Ratio moyen de couverture = Moyenne des ratios de couverture (Volume des ordres de vente / Volume des ordres d'achat)

Taux moyen de rotation = moyenne des taux de rotation des actions cotées (volume transigé / capi flottante)
 PER moyen du marché = moyenne des PER des actions cotées ayant un PER positif
 Taux de rendement moyen = moyenne des taux de rendement des actions cotées ayant distribué un dividende
 Taux de rentabilité moyen = moyenne des taux de rentabilité des actions cotées
 Prime de risque du marché = (1 / le PER moyen du marché) - le taux de référence actuel des emprunts d'Etat



BRVM - BOURSE REGIONALE DES VALEURS MOBILIERES
 BRVM - Société Anonyme au capital de 3.062.040.000 CFA - RC : CI - ABJ - 1997 - B - 208435 - CC : 9819725 - E
 Siège Social : Abidjan - CÔTE D'IVOIRE. Adresse : 18, Rue Joseph ANOMA (Rue des Banques) - Abidjan
 Tél : +225 20 32 66 85 / 86, Fax : +225 20 32 66 84, Mail : brvm@brvm.org, Site Web : www.brvm.org

MARCHE DES ACTIONS

Symbole	Titre	Cours Précédent	Cours du jour		Variation jour	Séance de cotation		Cours Référence	Variation de l'année précédente	Dernier dividende payé		Rdt. Net	PER
			Ouv.	Clôt.		Volume	Valeur			Montant net	Date		
SECTEUR - INDUSTRIE		106,93	points		-0,37 %								
CABC	SICABLE CI	1 100	1 070	1 070	-2,73 %	632	676 560	1 070	5,42 %	69,00	2-août-22	6,45 %	157,99
FTSC	FILTISAC CI	1 320	1 255	1 320	0,00 %	171	220 300	1 320	-21,43 %	235,00	30-juil.-21	17,80 %	
NEIC	NEI-CEDA CI	700	685	695	-0,71 %	1 290	887 965	695	11,20 %	9,00	28-juin-01		9,05
NTLC	NESTLE CI	6 495	6 400	6 475	-0,31 %	799	5 151 000	6 475	40,61 %	856,80	2-août-22	13,23 %	6,72
SEMC	CROWN SIEM CI	750	750	750	0,00 %	136	102 000	750	-1,96 %	14,40	28-déc.-21	1,92 %	7,93
SIVC	AIR LIQUIDE CI	825	820	810	-1,82 %	330	268 655	810	-9,50 %	63,00	29-sept.-17		
SLBC	SOLIBRA CI	130 950	NC	NC	0,00 %			130 950	-13,46 %	4 050,00	12-août-22	3,00 %	10,09
SMBC	SMB CI	6 985	6 750	6 800	-2,65 %	518	3 485 725	6 800	-1,45 %	810,00	15-juil.-21	11,91 %	5,64
STBC	SITAB CI	5 710	5 700	5 700	-0,18 %	170	963 500	5 700	-7,77 %	445,12	21-juil.-22	7,81 %	10,77
TTRC	TRITURAF CI-Ste en Liquidation	490	SP	SP	0,00 %			490	0,00 %	1 440,00	19-juil.-02		
UNLC	UNILEVER CI	5 800	NC	NC	0,00 %			5 800	18,61 %	1 233,00	9-juil.-12		8,75
UNXC	UNIWAX CI	1 350	1 350	1 350	0,00 %	1 198	1 570 370	1 350	-32,50 %	60,75	29-juil.-22	4,50 %	20,00
TOTAL						5 244	13 326 075						26,33
SECTEUR - SERVICES PUBLICS		477,43	points		0,29 %								
CIEC	CIE CI	2 200	2 200	2 195	-0,23 %	1 491	3 131 800	2 195	15,83 %	153,16	25-juil.-22	6,98 %	12,60
ONTBF	ONATEL BF	3 955	3 950	3 945	-0,25 %	4 630	18 129 760	3 945	0,00 %	416,58	15-juin-22	10,56 %	8,29
SDCC	SODE CI	5 350	5 295	5 295	-1,03 %	15	79 425	5 295	23,28 %	337,50	27-juil.-21	6,37 %	10,95
SNTS	SONATEL SN	14 800	14 800	14 870	0,47 %	12 750	188 673 170	14 870	6,40 %	1 400,00	18-mai-22	9,41 %	5,89
TOTAL						18 886	210 014 155						9,43
SECTEUR - FINANCES		78,08	points		-0,33 %								
BICC	BICI CI	6 405	6 405	6 405	0,00 %	40	256 200	6 405	-13,45 %	518,00	15-juil.-22	8,09 %	11,12
BOAB	BANK OF AFRICA BN	6 100	6 095	6 000	-1,64 %	290	1 756 030	6 000	13,21 %	546,00	25-mai-22	9,10 %	7,30
BOABF	BANK OF AFRICA BF	5 745	5 500	5 500	-4,26 %	53	291 510	5 500	-11,29 %	448,00	4-mai-22	8,15 %	5,70
BOAC	BANK OF AFRICA CI	4 700	4 695	4 700	0,00 %	434	2 034 590	4 700	-19,73 %	374,00	28-avr.-22	7,96 %	5,65
BOAM	BANK OF AFRICA ML	1 480	1 480	1 555	5,07 %	1 590	2 373 275	1 555	4,71 %	271,00	15-mai-19		13,58
BOAN	BANK OF AFRICA NG	6 285	6 300	6 200	-1,35 %	184	1 149 150	6 200	21,57 %	567,30	12-mai-22	9,15 %	8,58
BOAS	BANK OF AFRICA SENEGAL	2 490	2 495	2 410	-3,21 %	592	1 472 325	2 410	2,55 %	161,01	1-juin-21	6,68 %	5,22
CBIBF	CORIS BANK INTERNATIONAL	8 895	8 900	8 890	-0,06 %	55	483 555	8 890	-15,33 %	448,00	6-juil.-22	5,04 %	6,11
ECOC	ECOBANK COTE D'IVOIRE	4 600	4 600	4 595	-0,11 %	2 573	11 744 615	4 595	-3,97 %	420,30	29-avr.-22	9,15 %	7,37
ETIT	ECOBANK TRANS. INCORP. TG	18	18	18	0,00 %	158 304	2 837 271	18	0,00 %	0,90	20-juin-22	5,00 %	1,68
NSBC	NSIA BANQUE COTE D'IVOIRE	5 670	NC	NC	0,00 %			5 670	-8,33 %	77,69	27-juil.-20	1,37 %	5,91
ORGT	ORAGROUP TOGO	3 800	3 840	3 840	1,05 %	10 784	41 410 560	3 840	-8,35 %	59,52	17-juil.-20	1,55 %	13,46
SAFC	SAFCA CI	900	900	900	0,00 %	149	134 100	900	5,88 %	23,04	29-juil.-11		
SGBC	SOCIETE GENERALE COTE D'IVOIRE	14 600	14 605	14 605	0,03 %	189	2 760 185	14 605	37,85 %	1 004,93	10-juin-22	6,88 %	6,74
SIBC	SOCIETE IVOIRIENNE DE BANQUE	4 590	4 560	4 550	-0,87 %	5 497	25 023 095	4 550	14,18 %	405,00	30-juin-22	8,90 %	6,69
TOTAL						180 734	93 726 461						7,51
SECTEUR - TRANSPORT		461,03	points		-0,26 %								
SDSC	BOLLORE	1 900	1 895	1 895	-0,26 %	15	28 425	1 895	-26,26 %	130,00	23-juin-22	6,86 %	7,40
SVOC	MOVIS CI	2 395	SP	SP	0,00 %			2 395	0,00 %	270,00	5-juil.-99		

TOTAL

15

28 425

7,40

MARCHE DES ACTIONS

Symbole	Titre	Cours Précédent	Cours du jour		Variation jour	Séance de cotation		Cours Référence	Variation de l'année précédente	Dernier dividende payé		Rdt. Net	PER
			Ouv.	Clôt.		Volume	Valeur			Montant net	Date		
SECTEUR - AGRICULTURE		321,71	points		↓	-1,01 %							
PALC	PALM CI	12 300	12 100	12 100	-1,63 %	7 050	84 846 815	12 100	73,10 %	102,51	27-août-21	0,85 %	4,40
SCRC	SUCRIVOIRE	1 000	1 000	1 000	0,00 %	605	605 000	1 000	4,17 %	40,50	20-août-21	4,05 %	
SICC	SICOR CI	5 210	5 500	5 230	0,38 %	30	158 550	5 230	2,15 %	1 919,00	25-sept.-00		3,17
SOGC	SOGB CI	6 000	5 955	6 000	0,00 %	1 105	6 593 850	6 000	20,00 %	541,81	21-juil.-22	9,03 %	8,80
SPHC	SAPH CI	5 975	5 900	5 900	-1,26 %	108	625 200	5 900	13,57 %	365,40	4-août-22	6,19 %	7,27
TOTAL						8 898	92 829 415						5,91
SECTEUR - DISTRIBUTION		373,27	points		↓	-0,51 %							
ABJC	SERVAIR ABIDJAN CI	1 650	1 650	1 650	0,00 %	8	13 200	1 650	-5,71 %	164,96	30-sept.-19		18,89
BNBC	BERNABE CI	2 350	2 265	2 265	-3,62 %	130	294 450	2 265	4,14 %	45,00	19-juil.-19		93,88
CFAC	CFAO MOTORS CI	850	840	845	-0,59 %	1 576	1 327 205	845	-28,99 %	69,47	2-août-22	8,22 %	22,84
PRSC	TRACTAFRIC MOTORS CI	3 750	3 750	3 500	-6,67 %	162	572 200	3 500	-16,67 %	162,90	2-sept.-21	4,65 %	11,68
SHEC	VIVO ENERGY CI	865	865	865	0,00 %	96	83 040	865	0,58 %	63,90	26-nov.-20	7,39 %	25,46
TTLC	TOTAL CI	2 270	2 290	2 270	0,00 %	998	2 286 970	2 270	8,10 %	109,31	27-sept.-21	4,82 %	12,83
TTLS	TOTAL SN	2 350	2 350	2 395	1,91 %	499	1 166 440	2 395	21,27 %	187,30	22-juil.-22	7,82 %	16,63
TOTAL						3 469	5 743 505						28,89
AUTRES SECTEURS		1 616,39	points		→	0,00 %							
STAC	SETAO CI	1 310	NC	NC	0,00 %			1 310	79,45 %	66,15	18-juil.-22	5,05 %	15,73
TOTAL						0	0						15,73
TOTAL - Marché des actions						217 246	415 668 036						

MARCHE DES DROITS

Symbole	Titre	Cours Précédent	Cours du jour		Variation jour	Séance de cotation		Cours Référence	Variation depuis l'origine	Parité	Periode de négociation	
			Ouv.	Clôt.		Volume	Valeur				Début	fin
TOTAL												
TOTAL - Marché des droits												

TROISIEME COMPARTIMENT - BRVM PETITES CAPITALISATIONS

Symbole	Titre	Cours Précédent	Cours du jour		Variation jour	Séance de cotation		Cours Référence	Variation depuis l'origine
			Ouv.	Clôt.		Volume	Valeur		
TOTAL									
TOTAL - 3ème Compartiment - BRVM PC									

Légende:
 (d) Ex-dividende (V) Variation par rapport au cours de référence
 Cours du jour: Ouv.: Ouverture Clôt.: Clôture Moy.: Moyen
 Mentions: NC: Non Coté Ex-c: Ex-coupon Ex-d: Ex-droit SP: Suspendu Val-T: Valeur Théorique
 PER = Cours / BNPA selon les données disponibles Rdt. Net: Rendement net (DNPA / Cours)
 Comp.: 1 - Premier Compartiment 2 - Second Compartiment 3 - Compartiment de croissance
 Ratio de liquidité = Titres échangés / Volume des ordres de vente
 : Progression de l'indice sectoriel : Stabilité de l'indice sectoriel : Recul de l'indice sectorie

MARCHE DES OBLIGATIONS

Symbole	Titre	Valeur nominale	Cours Précédent	Cours du jour	Cours Référence	Séance de cotation	Coupon couru	Coupon d'intérêt	Coupon d'intérêt	Eché.	Type Amort
						Volume	Valeur	Période	Montant net		
OBLIGATIONS D'ETAT											
EOM.01	ETAT DU MALI 6.20% 2016-2023	1 665	1 665	NC	1 665		24,04	A	103,23	23-mai-23	ACD
EOM.02	Etat du Mali 6.50% 2017-2024	4 000	4 000	NC	4 000		84,05	A	260,00	20-avr.-23	AC
EOM.03	ETAT DU MALI 6,50 % 2018-2025	8 000	8 000	NC	8 000		560,96	A	650,00	5-oct.-22	AC
EOM.04	ETAT DU MALI 6,50% 2019-2027	10 000	10 000	NC	10 000		62,33	A	650,00	12-juil.-23	AC
EOM.05	ETAT DU MALI 6,50% 2020-2028	10 000	10 000	NC	10 000		252,88	A	650,00	27-mars-23	ACD
EOM.06	ETAT DU MALI 6,50% 2020-2027	10 000	10 000	NC	10 000		461,23	A	650,00	30-nov.-22	AC
EOM.07	ETAT DU MALI 6.50% 2021-2031	10 000	10 000	NC	10 000		217,26	A	650,00	16-avr.-23	AC
EOS.05	ETAT SENEGAL 6.50% 2013-2023	10 000	10 000	NC	10 000		31,79	S	325,00	29-janv.-23	ACD
EOS.07	ETAT SENEGAL 6.30% 2015-2025	10 000	10 700	NC	10 700		143,26	S	317,59	25-nov.-22	ACD
TPBF.010	TPBF 6,50% 2020 - 2028	10 000	10 700	NC	10 700		263,18	S	325,00	20-sept.-22	ACD
TPBF.011	TPBF 6,50 % 2020-2028	10 000	10 000	NC	10 000		67,12	S	325,00	9-janv.-23	ACD
TPBF.012	TPBF 6.50% 2021-2031	10 000	10 700	NC	10 700		254,35	S	325,00	25-sept.-22	ACD
TPBF.013	TPBF 6,50 % 2021 - 2031	10 000	10 400	NC	10 400		72,42	S	325,00	6-janv.-23	ACD
TPBF.04	TPBF 6.50% 2017-2027	10 000	10 000	NC	10 000		28,49	S	327,67	31-janv.-23	ACD
TPBF.05	TPBF 6,50% 2017-2024	10 000	10 700	NC	10 700		85,25	S	325,00	29-déc.-22	ACD
TPBF.06	TPBF 6.50% 2018-2025	10 000	10 700	NC	10 700		127,52	S	324,11	5-déc.-22	ACD
TPBF.07	TPBF 6,50% 2018- 2025	10 000	10 000	NC	10 000		164,27	S	325,00	15-nov.-22	AC
TPBF.08	TPBF 6,50% 2019-2027	10 000	10 500	NC	10 500		181,64	S	327,67	6-nov.-22	ACD
TPBF.09	TPBF 6,50% 2019 - 2027	10 000	10 700	NC	10 700		230,87	S	325,00	8-oct.-22	ACD
TPBJ.03	TPBJ 6,50% 2020-2028	10 000	10 000	NC	10 000		633,97	A	650,00	25-août-22	AC
TPBJ.04	TPBJ 5,50 % 2022-2037	10 000	10 000	NC	10 000		253,15	A	550,00	1-mars-23	AC
TPBJ.05	TPBJ 5,85 % 2022-2042	10 000	10 000	NC	10 000		269,26	A	585,00	1-mars-23	ACD
TPCI.017	TPCI 3% 2014-2024	10 000	10 000	NC	10 000		47,54	S	150,00	19-déc.-22	ACD
TPCI.019	TPCI 5.99% 2015-2025	10 000	10 000	NC	10 000		154,26	A	599,00	14-mai-23	ACD
TPCI.020	TPCI 5.85% 2015-2022	10 000	10 000	NC	10 000		212,58	S	292,50	5-oct.-22	ACD
TPCI.021	TPCI 6% 2016-2028	10 000	10 000	NC	10 000		213,70	A	600,00	8-avr.-23	ACD
TPCI.022	TPCI 5.90% 2016 - 2026	10 000	10 000	NC	10 000		100,22	A	590,00	15-juin-23	ACD
TPCI.023	TPCI 5.90% 2016-2026	10 000	10 215	NC	10 215		439,67	A	590,00	17-nov.-22	ACD
TPCI.024	TPCI 6.25% 2017-2029	10 000	10 700	NC	10 700		235,66	S	312,50	30-sept.-22	ACD
TPCI.025	TPCI 5,95% 2017-2024 A	10 000	10 000	NC	10 000		185,33	S	297,50	24-oct.-22	ACD
TPCI.026	TPCI 5,95% 2017-2024 B	10 000	10 090	NC	10 090		158,45	S	297,50	10-nov.-22	ACD
TPCI.027	TPCI 6% 2017-2025	10 000	10 250	NC	10 250		78,69	S	300,00	29-déc.-22	ACD
TPCI.028	TPCI 6% 2018 - 2026	10 000	10 700	NC	10 700		23,01	A	600,00	2-août-23	ACD
TPCI.029	TPCI 6% 2018-2026	10 000	10 000	NC	10 000		494,79	A	600,00	19-oct.-22	ACD
TPCI.030	TPCI 5,95% 2018-2025	7 000	7 105	NC	7 105		73,03	S	208,82	13-déc.-22	ACD
TPCI.031	TPCI 5,75% 2019 - 2026	10 000	10 230	NC	10 230		89,79	A	575,00	20-juin-23	ACD
TPCI.032	TPCI 2,23% 2019-2026	10 000		NC			34,82	A	223,00	20-juin-23	ACD
TPCI.033	TPCI 5.75% 2019-2026	8 000	8 560	NC	8 560		187,78	A	460,00	20-mars-23	ACD
TPCI.034	TPCI 6% 2019-2029	8 750	8 750	NC	8 750		214,32	A	525,00	20-mars-23	ACD
TPCI.035	TPCI 5,75% 2019 -2026	10 000	10 200	NC	10 200		56,71	A	575,00	11-juil.-23	ACD
TPCI.036	TPCI 5,75% 2019- 2026	10 000	10 180	NC	10 180		567,12	A	575,00	21-août-22	ACD
TPCI.037	TPCI 5,80% 2019-2026	10 000	10 290	NC	10 290		405,21	A	580,00	4-déc.-22	ACD
TPCI.038	TPCI 5,75% 2019-2026	10 000	10 150	NC	10 150		401,71	A	575,00	4-déc.-22	ACD
TPCI.039	TPCI 5,75% 2019 - 2026	10 000	10 700	NC	10 700		477,33	A	575,00	17-oct.-22	ACD
TPCI.040	TPCI 5,75% 2019-2026	10 000	10 200	NC	10 200		343,42	A	575,00	10-janv.-23	ACD
TPCI.041	TPCI 5,80% 2020-2027	10 000	10 700	NC	10 700		268,55	A	580,00	28-févr.-23	ACD
TPCI.042	TPCI 5,90% 2020-2030	10 000	10 500	NC	10 500		273,18	A	590,00	28-févr.-23	ACD
TPCI.043	TPCI 5,90% 2020 - 2030	10 000	10 000	10 000	10 000	5	50 000	A	590,00	23-avr.-23	ACD
TPCI.044	TPCI 5,80% 2020 - 2027	10 000	10 075	NC	10 075		182,74	A	580,00	23-avr.-23	ACD
TPCI.045	TPCI 5,80% 2020 -2027	10 000	10 000	NC	10 000		96,93	A	580,00	16-juin-23	ACD
TPCI.046	TPCI 5,90% 2020 - 2030	10 000	10 000	NC	10 000		98,60	A	590,00	16-juin-23	ACD
TPCI.047	TPCI 5,80% 2020 - 2027	10 000	10 250	NC	10 250		96,93	A	580,00	16-juin-23	ACD
TPCI.048	TPCI 5,80% 2020- 2027	10 000	10 000	NC	10 000		28,60	A	580,00	29-juil.-23	ACD
TPCI.049	TPCI 5,90% 2020- 2030	10 000	10 085	NC	10 085		29,10	A	590,00	29-juil.-23	ACD
TPCI.050	TPCI 5,90% 2020-2030	10 000	10 000	NC	10 000		570,60	A	590,00	28-août-22	ACD
TPCI.051	TPCI 5,80% 2020-2027	10 000	10 100	NC	10 100		505,32	A	580,00	2-oct.-22	ACD
TPCI.052	TPCI 5,90 % 2020-2030	10 000	10 200	NC	10 200		514,03	A	590,00	2-oct.-22	ACD
TPCI.053	TPCI 5,80% 2020-2027	10 000	10 600	NC	10 600		464,00	A	580,00	28-oct.-22	ACD
TPCI.054	TPCI 5,90% 2020-2030	10 000	10 300	NC	10 300		472,00	A	590,00	28-oct.-22	ACD
TPCI.055	TPCI 5,80% 2020 -2027	10 000	10 500	NC	10 500		373,42	A	580,00	24-déc.-22	ACD

mardi 16 août 2022

TPCI.056	TPCI 5,90% 2020- 2030	10 000	10 700	NC	10 700			379,86	A	590,00	24-déc.-22	ACD
TPCI.057	TPCI 5,80% 2020-2027	10 000	10 000	NC	10 000			427,45	A	580,00	20-nov.-22	ACD
TPCI.058	TPCI 5,80% 2021-2028	10 000	10 400	NC	10 400			254,25	A	580,00	9-mars-23	ACD
TPCI.059	TPCI 5,90% 2021-2031	10 000	10 500	NC	10 500			258,63	A	590,00	9-mars-23	ACD
TPCI.060	TPCI 5,80% 2021-2028	10 000	10 000	NC	10 000			150,96	A	580,00	13-mai-23	ACD
TPCI.061	TPCI 5,90% 2021-2031	10 000	10 050	NC	10 050			153,56	A	590,00	13-mai-23	ACD
TPCI.062	TPCI 5,80 % 2021 -2028	10 000	10 500	NC	10 500			74,68	A	580,00	30-juin-23	ACD
TPCI.063	TPCI 5,90% 2021 -2031	10 000	10 000	NC	10 000			75,97	A	590,00	30-juin-23	ACD
TPCI.064	TPCI 5,80 % 2021 - 2028	10 000	10 180	NC	10 180			580,00	A	580,00	16-août-22	ACD
TPCI.065	TPCI 5,90% 2021-2031	10 000	10 000	NC	10 000			517,26	A	590,00	30-sept.-22	ACD
TPCI.066	TPCI 5,90% 2021-2031	10 000	10 000	NC	10 000			459,07	A	590,00	5-nov.-22	ACD
TPCI.067	TPCI 5,90 % 2021-2036	10 000	10 200	NC	10 200			392,79	A	590,00	16-déc.-22	ACD
TPCI.068	TPCI 5,90 % 2022-2037	10 000	10 700	10 700	10 700	60	607 000	316,82	A	590,00	1-févr.-23	ACD
TPCI.069	TPCI 5,75 % 2022-2037	10 000	10 200	NC	10 200			231,58	A	575,00	22-mars-23	ACD
TPCI.070	TPCI 5,75 % 2022-2037	10 000	10 000	NC	10 000			171,71	A	575,00	29-avr.-23	ACD
TPNE.01	TRESOR PUBLIC DU NIGER 6,50% 2019-2026	10 000	10 700	NC	10 700			251,10	A	650,00	28-mars-23	ACD
TPNE.02	TRESOR PUBLIC DU NIGER 6,50% 2019 - 2026	10 000	10 700	NC	10 700			26,71	A	650,00	1-août-23	ACD
TPNE.03	TRESOR PUBLIC DU NIGER 6,5% 2020-2027	10 000	10 700	NC	10 700			28,49	A	650,00	31-juil.-23	ACD
TPNE.04	TRESOR PUBLIC DU NIGER 6,30% 2021-2031	10 000	10 700	NC	10 700			616,19	A	630,00	24-août-22	ACD
TPNE.05	TPNE 6,15 % 2022-2034	10 000	10 400	10 400	10 400	10	105 000	124,68	A	615,00	3-juin-23	ACD
TOTAL								75		762 000		

OBLIGATIONS REGIONALES

BIDC.04	BIDC-EBID 6.10% 2017-2027	6 250	6 688	NC	6 687.50			63,72	A	381,25	16-juin-23	ACD
BIDC.05	BIDC-EBID 6,40% 2019-2026	10 000	10 700	NC	10 700			60,87	S	320,00	12-janv.-23	ACD
BIDC.06	BIDC-EBID 6,50 % 2021-2028	10 000	10 700	NC	10 700			160,27	S	327,67	18-nov.-22	ACD
CRRH.02	CRRH-UEMOA 6.10% 2012-2024	10 000	10 000	NC	10 000			49,73	S	305,00	17-janv.-23	AC
CRRH.03	CRRH-UEMOA 6% 2013-2023	10 000	10 000	NC	10 000			183,61	S	300,00	26-oct.-22	AC
CRRH.04	CRRH-UEMOA 6% 2014-2024	10 000	9 975	NC	9 975			77,05	S	300,00	30-déc.-22	AC
CRRH.05	CRRH-UEMOA 5.85% 2015-2025	10 000	10 000	NC	10 000			68,92	S	294,90	4-janv.-23	AC
CRRH.06	CRRH-UEMOA 5.85% 2016-2026	10 000	10 230	NC	10 230			69,95	S	292,50	3-janv.-23	ACD
CRRH.07	CRRH-UEMOA 5.95% 2017-2029	6 250	6 250	NC	6 250			91,96	S	185,94	17-nov.-22	AC
CRRH.08	CRRH-UEMOA 5.95% 2018-2030	7 083	7 083	NC	7 083.33			64,49	S	210,73	21-déc.-22	AC
CRRH.09	CRRH-UEMOA 6.05% 2018-2033	7 667	7 667	NC	7 667			70,97	S	231,92	21-déc.-22	AC
TOTAL								0		0		

OBLIGATIONS PRIVEES

BHSN.01	DIASPORA BONDS BHS 6,25% 2019-	10 000	10 600	NC	10 600			63,36	S	315,07	10-janv.-23	ACD
FNSBC.01	FCTC NSIA BANQUE 7 % 2020-2025	6 111	6 111	NC	6 111.11			69,49	T	104,81	16-sept.-22	ACD
FORBT.01	FCTC ORABANK 7 % 2021-2026	10 000	10 000	10 000	10 000	150	1 500 000	365,37	T	686,00	28-sept.-22	ACD
FTMC.01	FCTC TEYLIMOM IMMO 7 % 2021-2028	10 000	10 200	NC	10 200			300,13	T	171,50	8-juin-22	ACD
ORGT.02	ORAGROUP SA 7,15% 2021-2028	10 000	10 400	NC	10 400			437,60	S	715,00	26-oct.-22	ACD
PADS.03	PAD 6,60% 2020-2027	10 000	10 200	NC	10 200			214,59	S	330,00	19-oct.-22	ACD
SNLC.01	SENELEC 6,50% 2018-2025	6 000	6 420	NC	6 420			150,49	S	195,00	27-sept.-22	AC
SNTS.02	SONATEL 6,50% 2020-2027	10 000	10 700	NC	10 700			51,05	S	302,99	16-janv.-23	ACD
TOTAL								150		1 500 000		

SUKUK ET TITRES ASSIMILES

SUKCI.S2	SUKUK CI 5.75% 2016-2023	10 000	10 600	NC	10 600			258,75	S	293,89	7-sept.-22	ACD
SUKSN.S2	SUKUK SN 6% 2016-2026	10 000	10 700	NC	10 700			35,00	S	306,67	26-janv.-23	ACD
SUKTG.S1	SUKUK TG 6.5% 2016-2026	10 000	10 700	NC	10 700			369,81	S	371,86	17-août-22	ACD
TOTAL								0		0		

TOTAL - Marché des obligations

225 2 262 000

Légende :
 (#) (*) Ex-Coupon couru (#)Cours de référence amorti / Coupon couru Ex-c (#)Ex-marge de profits
 Cours du jour: Ouv.: Ouverture Clôt.: Clôture Moy.: Moyen
 Type Amort: Type d'Amortissement IF: In Fine AC: Amortissement Constant AD: Amortissement Dégressif ACD: Amortissement Constant Différé
 Période: Périodicité de paiement des coupons A: Annuelle S: Semestrielle T: Trimestrielle
 Eché.: Échéance de paiement des intérêts
 Mentions: NC: Non Coté Ex-c: Ex-coupon ou Ex-droit SP: Suspendu

INFORMATIONS

OPERATIONS EN COURS

Emetteur	Opération
TPCI	Première cotation - TPCI 5,65 % 2022-2032 - Première cotation le 30 août 2022
SMB	Païement de dividendes de 720 F CFA net par action, le 24/08/2022
SERVAIR ABIDJAN CI	Païement de dividendes de 57,73 F CFA net par action, le 24/08/2022
TOTAL	Païement de dividendes de 159,2874 F CFA net par action, le 25/08/2022
PALM CI	Païement de dividendes de 1 236,34 F CFA net par action, le 31/08/2022
TRACTAFRIC CI	Païement de dividendes de 175,86 F CFA net par action, le 30/08/2022

AVIS

Entité	N°	Nature	Objet
BRVM	167-2022	Première cotation	Première cotation - TPCI 5,65 % 2022-2032 (TPCI.071)

COMMUNIQUES

Emetteur	N°	Nature	Objet
----------	----	--------	-------

QUANTITES RESIDUELLES

MARCHE DES ACTIONS

Symbole	Titre	Quantité résiduelle à l'achat	Cours Achat / Vente			Quantité résiduelle à la vente	Cours de Référence
ABJC	SERVAIR ABIDJAN CI	7	1,620	/	1,650	762	1 650
BICC	BICI CI	63	6,405	/	6,750	18	6 405
BNBC	BERNABE CI	3	2,260	/	2,300	70	2 265
BOAB	BANK OF AFRICA BN	142	6,000	/	6,090	50	6 000
BOABF	BANK OF AFRICA BF	318	5,500	/	5,600	70	5 500
BOAC	BANK OF AFRICA CI	5	4,610	/	4,700	1 463	4 700
BOAM	BANK OF AFRICA ML	313	1,485	/	1,550	480	1 555
BOAN	BANK OF AFRICA NG	815	6,200	/	6,295	348	6 200
BOAS	BANK OF AFRICA SENEGAL	4 122	2,410	/	2,450	33	2 410
CABC	SICABLE CI	1 460	1,070	/	1,100	96	1 070
CBIBF	CORIS BANK INTERNATIONAL	35	8,605	/	8,890	58	8 890
CFAC	CFAO MOTORS CI	11	840	/	845	1 818	845
CIEC	CIE CI	90	2,050	/	2,195	1 506	2 195
ECOC	ECOBANK COTE D'IVOIRE	28	4,595	/	4,600	2 478	4 595
ETIT	ECOBANK TRANS. INCORP. TG	2 179 382	17	/	18	307 047	18
FTSC	FILTISAC CI	1	1,260	/	1,320	48	1 320
NEIC	NEI-CEDA CI	10	655	/	700	4 950	695
NSBC	NSIA BANQUE COTE D'IVOIRE	16	5,305	/	5,600	2 000	5 670
NTLC	NESTLE CI	9	6,470	/	6,475	236	6 475
ONTBF	ONATEL BF	476	3,905	/	3,945	95	3 945
ORGT	ORAGROUP TOGO	70	3,550	/	3,840	434	3 840
PALC	PALM CI	8	12,100	/	12,300	1 637	12 100
PRSC	TRACTAFRIC MOTORS CI	10	3,510	/	3,700	25	3 500
SAFC	SAFCA CI			/	900	9 643	900
SCRC	SUCRIVOIRE	15	1,000	/	1,025	3	1 000
SDCC	SODE CI	7	5,250	/	5,295	56	5 295
SDSC	BOLLORE	153	1,800	/	1,895	303	1 895
SEMC	CROWN SIEM CI	2	745	/	750	291	750
SGBC	SOCIETE GENERALE COTE D'IVOIRE	367	14,600	/	14,605	14	14 605
SHEC	VIVO ENERGY CI	1 789	850	/	865	354	865
SIBC	SOCIETE IVOIRIENNE DE BANQUE	50	4,505	/	4,550	114	4 550
SICC	SICOR CI	26	5,230	/	5,600	18	5 230
SIVC	AIR LIQUIDE CI	40	805	/	810	1 059	810
SLBC	SOLIBRA CI			/	130,950	11	130 950
SMBC	SMB CI	3	6,750	/	6,800	191	6 800
SNTS	SONATEL SN	28	14,800	/	14,870	69	14 870
SOGC	SOGB CI	1 433	5,955	/	6,000	6 313	6 000
SPHC	SAPH CI	30	5,600	/	5,900	710	5 900
STAC	SETAO CI	208	1,310	/	1,330	80	1 310
STBC	SITAB CI	5	5,705	/	5,710	963	5 700
SVOC	MOVIS CI			/			2 395
TTLC	TOTAL CI	80	2,270	/	2,295	519	2 270
TTLS	TOTAL SN	10	2,350	/	2,395	114	2 395
TTRC	TRITURAF CI-Ste en Liquidation			/			490
UNLC	UNILEVER CI	100	5,805	/	6,200	306	5 800
UNXC	UNIWAX CI	273	1,260	/	1,350	79	1 350

QUANTITES RESIDUELLES

MARCHE DES DROITS

Symbole	Titre	Quantité résiduelle à l'achat	Cours Achat / Vente	Quantité résiduelle à la vente	Cours de Référence
---------	-------	-------------------------------	---------------------	--------------------------------	--------------------

TROISIEME COMPARTIMENT - BRVM PETITES CAPITALISATIONS

Symbole	Titre	Quantité résiduelle à l'achat	Cours Achat / Vente	Quantité résiduelle à la vente	Cours de Référence
---------	-------	-------------------------------	---------------------	--------------------------------	--------------------

QUANTITES RESIDUELLES

MARCHE DES OBLIGATIONS

Symbole	Titre	Quantité résiduelle à l'achat	Cours Achat / Vente	Quantité résiduelle à la vente	Cours de Référence
BHSN.O1	DIASPORA BONDS BHS 6,25% 2019-		/ 10,250	134	10 600
FNSBC.O1	FCTC NSIA BANQUE 7 % 2020-2025	2 424	6,111.11 /		6 111
FORBT.O1	FCTC ORABANK 7 % 2021-2026		/		10 000
FTIMC.O1	FCTC TEYLIM IMMO 7 % 2021-2028	2 056	10,000 / 10,200	5 255	10 200
ORGT.O2	ORAGROUP SA 7,15% 2021-2028	4	10,000 / 10,400	8 961	10 400
PADS.O3	PAD 6,60% 2020-2027		/ 10,200	2	10 200
SNLC.O1	SENELEC 6,50% 2018-2025		/		6 420
SNTS.O2	SONATEL 6,50% 2020-2027		/		10 700
EOM.O1	ETAT DU MALI 6.20% 2016-2023		/		1 665
EOM.O2	Etat du Mali 6.50% 2017-2024		/		4 000
EOM.O3	ETAT DU MALI 6,50 % 2018-2025		/		8 000
EOM.O4	ETAT DU MALI 6,50% 2019-2027		/		10 000
EOM.O5	ETAT DU MALI 6,50% 2020-2028		/		10 000
EOM.O6	ETAT DU MALI 6,50% 2020-2027		/		10 000
TPNE.O4	TRESOR PUBLIC DU NIGER 6,30% 2021-2031		/ 10,700	98	10 700
TPNE.O5	TPNE 6,15 % 2022-2034		/ 10,400	1 995	10 400
TPCI.O68	TPCI 5,90 % 2022-2037		/ 10,700	15	10 700
TPCI.O69	TPCI 5,75 % 2022-2037		/ 10,200	3 998	10 200
TPCI.O70	TPCI 5,75 % 2022-2037		/ 10,000	995	10 000
TPNE.O1	TRESOR PUBLIC DU NIGER 6,50% 2019-2026		/		10 700
TPNE.O2	TRESOR PUBLIC DU NIGER 6,50% 2019 - 2026		/ 10,700	1 975	10 700
TPNE.O3	TRESOR PUBLIC DU NIGER 6,5% 2020-2027		/ 10,700	130	10 700
TPCI.O62	TPCI 5,80 % 2021 -2028		/		10 500
TPCI.O63	TPCI 5,90% 2021 -2031		/		10 000
TPCI.O64	TPCI 5,80 % 2021 - 2028		/		10 180
TPCI.O65	TPCI 5,90% 2021-2031		/		10 000
TPCI.O66	TPCI 5,90% 2021-2031		/		10 000
TPCI.O67	TPCI 5,90 % 2021-2036		/ 10,200	9 970	10 200
TPCI.O56	TPCI 5,90% 2020- 2030		/		10 700
TPCI.O57	TPCI 5,80% 2020-2027		/		10 000
TPCI.O58	TPCI 5,80% 2021-2028		/		10 400
TPCI.O59	TPCI 5,90% 2021-2031		/		10 500
TPCI.O60	TPCI 5,80% 2021-2028		/		10 000
TPCI.O61	TPCI 5,90% 2021-2031		/		10 050
TPCI.O50	TPCI 5,90% 2020-2030		/		10 000
TPCI.O51	TPCI 5,80% 2020-2027	6 827	9,950 / 10,100	6 827	10 100
TPCI.O52	TPCI 5,90 % 2020-2030		/ 10,200	2 000	10 200
TPCI.O53	TPCI 5,80% 2020-2027		/		10 600
TPCI.O54	TPCI 5,90% 2020-2030		/		10 300
TPCI.O55	TPCI 5,80% 2020 -2027		/		10 500
TPCI.O44	TPCI 5,80% 2020 - 2027		/ 10,100	4 900	10 075
TPCI.O45	TPCI 5,80% 2020 -2027		/		10 000
TPCI.O46	TPCI 5,90% 2020 - 2030		/		10 000
TPCI.O47	TPCI 5,80% 2020 - 2027		/		10 250
TPCI.O48	TPCI 5,80% 2020- 2027		/		10 000
TPCI.O49	TPCI 5,90% 2020- 2030		/		10 085
TPCI.O38	TPCI 5,75% 2019-2026		/		10 150
TPCI.O39	TPCI 5,75% 2019 - 2026		/		10 700
TPCI.O40	TPCI 5,75% 2019-2026		/		10 200

mardi 16 août 2022

TPCI.O41	TPCI 5,80% 2020-2027	/			10 700
TPCI.O42	TPCI 5,90% 2020-2030	/	10,500	4 988	10 500
TPCI.O43	TPCI 5,90% 2020 - 2030	/			10 000
TPCI.O32	TPCI 2,23% 2019-2026	/			10 000
TPCI.O33	TPCI 5.75% 2019-2026	/			8 560
TPCI.O34	TPCI 6% 2019-2029	/	8,750	33	8 750
TPCI.O35	TPCI 5,75% 2019 -2026	/			10 200
TPCI.O36	TPCI 5,75% 2019- 2026	/			10 180
TPCI.O37	TPCI 5,80% 2019-2026	/			10 290
TPCI.O26	TPCI 5,95% 2017-2024 B	/			10 090
TPCI.O27	TPCI 6% 2017-2025	/			10 250
TPCI.O28	TPCI 6% 2018 - 2026	/	10,500	40	10 700
TPCI.O29	TPCI 6% 2018-2026	/			10 000
TPCI.O30	TPCI 5,95% 2018-2025	/			7 105
TPCI.O31	TPCI 5,75% 2019 - 2026	/			10 230
TPCI.O20	TPCI 5.85% 2015-2022	/			10 000
TPCI.O21	TPCI 6% 2016-2028	/			10 000
TPCI.O22	TPCI 5.90% 2016 - 2026	/			10 000
TPCI.O23	TPCI 5.90% 2016-2026	/			10 215
TPCI.O24	TPCI 6.25% 2017-2029	/			10 700
TPCI.O25	TPCI 5,95% 2017-2024 A	/			10 000
TPBF.O9	TPBF 6,50% 2019 - 2027	/			10 700
TPBJ.O3	TPBJ 6,50% 2020-2028	/			10 000
TPBJ.O4	TPBJ 5,50 % 2022-2037	/			10 000
TPBJ.O5	TPBJ 5,85 % 2022-2042	/	10,100	591	10 000
TPCI.O17	TPCI 3% 2014-2024	/			10 000
TPCI.O19	TPCI 5.99% 2015-2025	/			10 000
TPBF.O13	TPBF 6,50 % 2021 - 2031	/	10,400	22	10 400
TPBF.O4	TPBF 6.50% 2017-2027	/	10,500	10	10 000
TPBF.O5	TPBF 6,50% 2017-2024	/			10 700
TPBF.O6	TPBF 6.50% 2018-2025	/	10,600	36	10 700
TPBF.O7	TPBF 6,50% 2018- 2025	/			10 000
TPBF.O8	TPBF 6,50% 2019-2027	/			10 500
EOM.O7	ETAT DU MALI 6.50% 2021-2031	/			10 000
EOS.O5	ETAT SENEGAL 6.50% 2013-2023	/			10 000
EOS.O7	ETAT SENEGAL 6.30% 2015-2025	/	10,700	1 990	10 700
TPBF.O10	TPBF 6,50% 2020 - 2028	/			10 700
TPBF.O11	TPBF 6,50 % 2020-2028	/			10 000
TPBF.O12	TPBF 6.50% 2021-2031	/			10 700
BIDC.O4	BIDC-EBID 6.10% 2017-2027	/			6 688
BIDC.O5	BIDC-EBID 6,40% 2019-2026	/	10,500	17	10 700
BIDC.O6	BIDC-EBID 6,50 % 2021-2028	/			10 700
CRRH.O2	CRRH-UEMOA 6.10% 2012-2024	/			10 000
CRRH.O3	CRRH-UEMOA 6% 2013-2023	/			10 000
CRRH.O4	CRRH-UEMOA 6% 2014-2024	/			9 975
CRRH.O5	CRRH-UEMOA 5.85% 2015-2025	/			10 000
CRRH.O6	CRRH-UEMOA 5.85% 2016-2026	/			10 230
CRRH.O7	CRRH-UEMOA 5.95% 2017-2029	/			6 250
CRRH.O8	CRRH-UEMOA 5.95% 2018-2030	/			7 083
CRRH.O9	CRRH-UEMOA 6.05% 2018-2033	/			7 667

SUKUK ET TITRES ASSIMILES

Symbole	Titre	Quantité résiduelle à l'achat	Cours Achat / Vente	Quantité résiduelle à la vente	Cours de Référence
SUKCI.S2	SUKUK CI 5.75% 2016-2023	/			10 600

mardi 16 août 2022

SUKSN.S2	SUKUK SN 6% 2016-2026			/			10 700
SUKTG.S1	SUKUK TG 6.5% 2016-2026			/			10 700

CALENDRIER DES ASSEMBLEES GENERALES

ANNEE : 2022

Société	Nature	Date	Heure	Lieu
AIR LIQUIDE CI	Ordinaire	12/07/2022	00:00:00	Salle de conférence de la CRRAE-UMOA
SERVAIR ABIDJAN CI	Ordinaire	06/07/2022	11:00:00	Salle JEWELS de la CGECI sise à la Maison de l'Entreprise au Plateau
UNIWAX CI	Ordinaire	30/06/2022	09:00:00	Espace Latrille Events, sis à Abidjan Cocody II-Plateaux (Carrefour Duncan)
TRACTAFRIC CI	Ordinaire	30/06/2022	10:00:00	à l'hôtel AZALAI ABIDJAN
CROWN SIEM CI	Ordinaire	29/06/2022	09:00:00	siège de la CGECI, sis à la Maison de l'Entreprise, au Plateau, à l'Angle du Boulevard de la République et de l'Avenue Lamblin
SITAB	Ordinaire	28/06/2022	10:00:00	la SALLE JEWELS de la CGECI (Plateau)
BICI CI	Ordinaire	23/06/2022	10:00:00	Maison de l'Entreprise (siège du Patronat Ivoirien), Abidjan-Plateau à l'Angle du Boulevard de la République et de l'Avenue Lamblin
SUCRIVOIRE	Mixte	23/06/2022	09:30:00	VISIOCONFERENCE
SMB	Ordinaire	21/06/2022	09:30:00	amphithéâtre de la CGECI sis Abidjan-Plateau, à l'Angle du Boulevard de la République et de l'Avenue Lamblin
SODECI	Ordinaire	21/06/2022	14:00:00	VISIOCONFERENCE
PALM CI	Mixte	21/06/2022	09:30:00	VISIOCONFERENCE
CFAO MOTORS CI	Ordinaire	21/06/2022	09:00:00	siège social sis Abidjan, 117, Boulevard de Marseille
SMB	Ordinaire	21/06/2022	09:30:00	amphithéâtre de la CGECI sis Abidjan-Plateau, à l'Angle du Boulevard de la République et de l'Avenue Lamblin
SOLIBRA	Ordinaire	20/06/2022	09:00:00	espace CRISTAL 8, rue du Chevalier de Clieu Zone 4 C "Salle PLATINUM" Abidjan
CIE CI	Ordinaire	20/06/2022	08:30:00	VISIOCONFERENCE
TOTAL SENEGAL S.A.	Ordinaire	17/06/2022	10:00:00	Hôtel PULLMAN DAKAR TERANGA et par visio-conférence
FILTISAC CI	Ordinaire	16/06/2022	09:00:00	Immeuble CRRAE-UMOA sis à Abidjan Plateau (RCI)
FILTISAC CI	Ordinaire	16/06/2022	10:00:00	Immeuble CRRAE-UEMOA sis à Abidjan Plateau
TOTAL	Ordinaire	16/06/2022	10:00:00	l'Hôtel Radisson Blu, sis à Abidjan Port- Bouët, route de l'Aéroport International Félix Houphouët Boigny
SOGB	Ordinaire	15/06/2022	11:00:00	Immeuble CRRAE-UEMOA sis à Abidjan Plateau
BERNABE CI	Ordinaire	15/06/2022	10:00:00	Salle Gewels du patronat Ivoirien (CGECI) sis à Abidjan plateau, immeuble MDE 01 BP 8666 ABIDJAN
SETAO CI	Ordinaire	15/06/2022	10:00:00	Hôtel TIAMA, à ABIDJAN-Plateau
SAPH CI	Mixte	13/06/2022	09:30:00	VISIOCONFERENCE
NEI-CEDA CI	Ordinaire	10/06/2022	10:00:00	Hôtel TIAMA, à ABIDJAN-Plateau
NSBC	Ordinaire	07/06/2022	10:30:00	Espace Latrille Events, situé à Abidjan- Cocody, Deux-plateaux
BOLLORE TRANSPORT & LOGISTICS	Ordinaire	31/05/2022	10:00:00	salle Kodjo EBOUCLE du palais de la culture sis à Treichville, Avenue Christiani à Abidjan.
SAFCA CI	Mixte	27/05/2022	10:00:00	Abidjan, 1 Rue des Carrosiers, Zone 3 C (Face de SOCOCE Treichville)
ORAGROUP	Mixte	25/05/2022	10:00:00	l'Hôtel 2 Février de LOME
ECOBANK TG	Ordinaire	25/05/2022	10:00:00	Salle des Fêtes du Sofitel Abidjan Hôtel Ivoire - Côte d'Ivoire
NESTLE CI	Ordinaire	20/05/2022	10:00:00	VISIOCONFERENCE
SIB	Ordinaire	18/05/2022	09:00:00	Maison de l'Entreprise (siège du Patronat Ivoirien), Abidjan-Plateau à l'Angle du Boulevard de la République et de l'Avenue Lamblin
ONATEL BF	Ordinaire	12/05/2022	10:30:00	ROYAL BEACH HÔTEL, OUAGADOUGOU-BURKINA FASO
SGB CI	Ordinaire	06/05/2022	09:00:00	Espace Latrille Events, sis à Abidjan Commune de Cocody, aux Deux-Plateaux Boulevard Latrille
SONATEL	Mixte	28/04/2022	10:00:00	VISIOCONFERENCE, dans ses locaux situés au Technopole à Dakar
BANK OF AFRICA SN	Ordinaire	15/04/2022	09:30:00	Immeuble Elan II au 2ème Etage, Almadies, Zone 12, Route de Ngor à Dakar
BANK OF AFRICA BN	Ordinaire	13/04/2022	10:00:00	Hôtel GOLDEN TULIP à Cotonou
SICABLE	Ordinaire	07/04/2022	10:00:00	Hôtel TIAMA, à ABIDJAN
CORIS BANK INTERNATIONAL	Ordinaire	07/04/2022	09:00:00	Hôtel SOPATEL Silmandé SA, à Ouagadougou

mardi 16 août 2022

ECOBANK CI	Ordinaire	05/04/2022	10:00:00	l'Hôtel Radisson Blu, sis à Abidjan Port- Bouët, route de l'Aéroport International Félix Houphouët Boigny
BANK OF AFRICA ML	Ordinaire	05/04/2022	09:30:00	Siège de la banque à l'Immeuble BANK OF AFRICA, Avenue du Mali-Quartier ACI 2000
BANK OF AFRICA CI	Ordinaire	31/03/2022	10:00:00	Salle Jewels du patronat Ivoirien (CGECI) sis à Abidjan plateau, immeuble MDE 01 BP 8666 ABIDJAN
BANK OF AFRICA NG	Ordinaire	30/03/2022	10:00:00	Centre de Formation de la BOA-NIGER (BOA-Siège)
BANK OF AFRICA BF	Ordinaire	29/03/2022	10:00:00	Salle LAICO HOTEL OUAGA 2000

L'actualité de la BRVM sur nos plateformes digitales

Infos BRVM

Pour recevoir les informations boursières par SMS, souscrivez :



Côte d'Ivoire : *430#
Bénin : *430*15#



Côte d'Ivoire : #139#
Burkina Faso : *310#



Côte d'Ivoire : *431#
Niger : *512*9#
Togo : *310#

Site web

www.brvm.org



Application Mobile

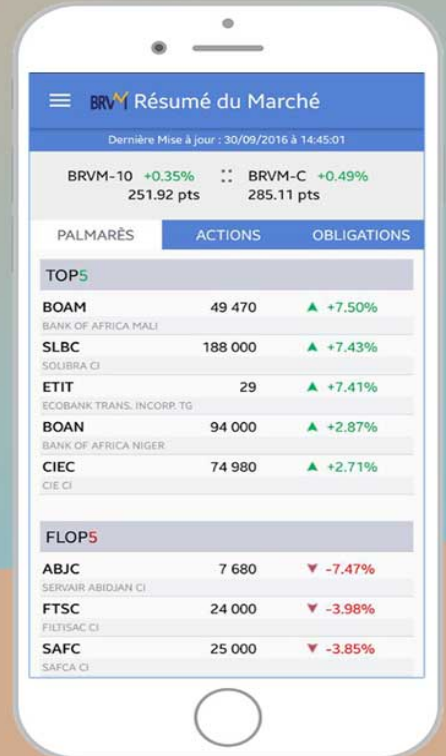

Disponible sur Google play

Disponible sur App Store

Nous suivre sur :



AVIS N° 167 - 2022 / BRVM / DG

TRESOR PUBLIC DE COTE D'IVOIRE

Emprunt obligataire "TPCI 5,65 % 2022-2032"

PREMIERE COTATION

Dans le but de financer des investissements prévus au budget, l'Etat de Côte d'Ivoire, à travers la Direction Générale du Trésor et de la Comptabilité Publique (DGTCP), a émis un emprunt obligataire intitulé "TPCI 5,65 % 2022-2032".

La diffusion du titre "TPCI 5,65 % 2022-2032" dans le public au prix de 10 000 FCFA par obligation a eu lieu du 07 au 20 juin 2022.

A l'issue de cette opération, 15 005 976 obligations "TPCI 5,65 % 2022-2032" ont été souscrites sur le Marché Financier Régional de l'UEMOA, pour un montant total de 150 059 760 000 FCFA.

La date de jouissance desdites obligations est le 15 juin 2022.

Afin de permettre les échanges des titres sur le Marché Financier Régional, la Bourse Régionale des Valeurs Mobilières (BRVM) porte à la connaissance du public et des intervenants du marché que la première cotation de l'Emprunt "TPCI 5,65 % 2022-2032", admis au Compartiment des obligations de la BRVM, aura lieu le mardi 30 août 2022.

La procédure d'introduction retenue pour la première journée de cotation est la **procédure ordinaire** avec un cours de référence fixé à 10 000 FCFA.

Le premier cours de négociation sera déterminé par la confrontation des ordres d'achat et de vente.

Le symbole adopté pour le titre est "TPCI.071".

Handwritten signature

La Société de Gestion et d'Intermédiation (SGI) BNI FINANCES est responsable de l'introduction en bourse de l'emprunt obligataire "TPCI 5,65 % 2022-2032".

Les investisseurs qui désirent consulter la note d'information ou obtenir plus d'informations concernant cette émission obligataire, sont priés de communiquer avec la SGI BNI FINANCES, Immeuble Belle Rive Plateau - Abidjan, 01 BP 670 Abidjan 01, Tél : (225) 27 20 31 07 77 / 27 20 20 98 00, Fax : (225) 27 20 31 07 78, E-mail : bni.finances@bni.ci, ou toute autre SGI installée dans les pays de l'UEMOA.

Pour toute information complémentaire concernant cet avis, veuillez contacter la BRVM à son siège ou les Antennes Nationales de Bourse établies dans chacun des pays de l'UEMOA.

Fait à Abidjan, le 16 août 2022

Le Directeur Général

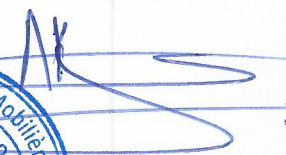

Dr. Edoh Kossi AMENOUNVE

09 août 2022

CALENDRIER DE PAIEMENT DES DIVIDENDES

ANNEE : 2022

Titres	Montant du dividende net par action en FCFA	Numéro de l'Avis	Date de publication de l'Avis au BOC	Ex-dividende	Date de paiement du dividende
				T-2	T
BOA COTE D'IVOIRE	374	050-2022 BRVMDG	06/04/2022	26/04/2022	28/04/2022
ECOBANK COTE D'IVOIRE	420,3	058-2022 BRVMDG	12/04/2022	26/04/2022	29/04/2022
BOA BURKINA FASO	448	060-2022 BRVMDG	12/04/2022	29/04/2022	04/05/2022
BOA NIGER	567,3	049-2022 BRVMDG	06/04/2022	10/05/2022	12/05/2022
SONATEL SN	1 400	070-2022 BRVMDG	29/04/2022	16/05/2022	18/05/2022
BOA BENIN	546	067-2022 BRVMDG	27/04/2022	23/05/2022	25/05/2022
BOA SENEGAL	161	061-2022 BRVMDG	20/04/2022	30/05/2022	01/06/2022
SOCIETE GENERALE CI	1 004,93	088-2022 BRVMDG	23/05/2022	08/06/2022	10/06/2022
ONATEL BF	416,5791	090-2022 BRVMDG	27/05/2022	13/06/2022	15/06/2022
ECOBANK TRANSNATIONAL INCORPORATED TG	0,16 cents de dollars	107-2022 BRVMDG	13/06/2022	16/06/2022	20/06/2022
BOLLORE TRANSPORT & LOGISTICS CI	130	100-2022 BRVMDG	07/06/2022	21/06/2022	23/06/2022
SIB CI	405	106-2022 BRVMDG	13/06/2022	28/06/2022	30/06/2022
CORIS BANK INTERNATIONAL BF	448	116-2022 BRVMDG	22/06/2022	04/07/2022	06/07/2022
BICI CI	518	120-2022 BRVMDG	27/06/2022	13/07/2022	15/07/2022
SETAO CI	66,15	113-2022 BRVMDG	17/06/2022	14/07/2022	18/07/2022
SOGB CI	541,80	126-2022 BRVMDG	06/07/2022	19/07/2022	21/07/2022
SITAB CI	445,117	127-2022 BRVMDG	06/07/2022	19/07/2022	21/07/2022
TOTAL SN	187,3	125-2022 BRVMDG	06/07/2022	20/07/2022	22/07/2022
CIE CI	153,161	123-2022 BRVMDG	01/07/2022	21/07/2022	25/07/2022
UNIWAX CI	60,75	143-2022 BRVMDG	15/07/2022	27/07/2022	29/07/2022
SICABLE CI	69	148-2022 BRVMDG	19/07/2022	29/07/2022	02/08/2022
CFAO MOTORS CI	69,47	149-2022 BRVMDG	19/07/2022	29/07/2022	02/08/2022
NESTLE CI	856,8	150-2022 BRVMDG	19/07/2022	29/07/2022	02/08/2022
SAPH CI	365,40	151-2022 BRVMDG	19/07/2022	02/08/2022	04/08/2022
SOLIBRA CI	4 050	154-2022 BRVMDG	28/07/2022	10/08/2022	12/08/2022
SERVAIR ABIDJAN CI	57,73	161-2022 BRVMDG	05/08/2022	22/08/2022	24/08/2022

SMB CI	720	163-2022 BRVMDG	09/08/2022	22/08/2022	24/08/2022
TOTAL CI	159,2874	159-2022 BRVMDG	03/08/2022	23/08/2022	25/08/2022
TRACTAFRIC MOTORS CI	175,86	142-2022 BRVMDG	15/07/2022	26/08/2022	30/08/2022
PALM CI	1 236,34	145-2022 BRVMDG	18/07/2022	29/08/2022	31/08/2022

