

BRVM COMPOSITE	211,03
Variation Jour	-0,11 % ↓
Variation annuelle	-1,46 % ↓

BRVM 30	106,08
Variation Jour	-0,10 % ↓
Variation annuelle	-1,64 % ↓

BRVM PRESTIGE	100,05
Variation Jour	-0,43 % ↓
Variation annuelle	-1,40 % ↓

Evolution des indices

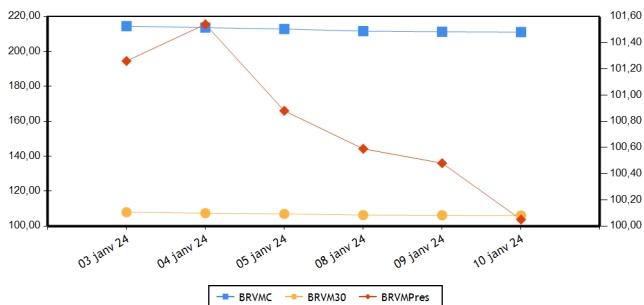

Volumes et valeurs transigés

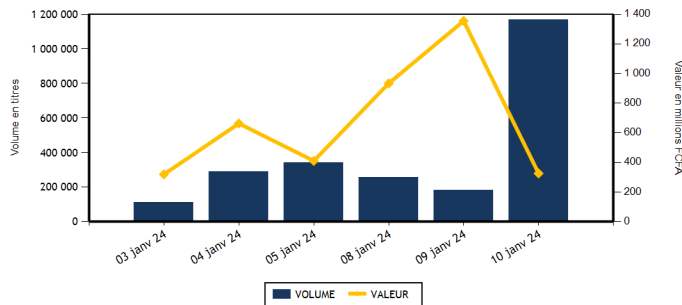

Actions	Niveau	Evol. Jour
Capitalisation boursière (FCFA)(Actions & Droits)	7 851 007 722 581	-0,11 %
Volume échangé (Actions & Droits)	1 167 057	1 349,62 %
Valeur transigée (FCFA) (Actions & Droits)	325 627 653	-15,48 %
Nombre de titres transigés	37	-2,63 %
Nombre de titres en hausse	7	-50,00 %
Nombre de titres en baisse	17	54,55 %
Nombre de titres inchangés	13	0,00 %

Obligations	Niveau	Evol. Jour
Capitalisation boursière (FCFA)	10 255 876 068 368	-0,11 %
Volume échangé	32	-99,97 %
Valeur transigée (FCFA)	290 000	-99,97 %
Nombre de titres transigés	2	-75,00 %
Nombre de titres en hausse	1	
Nombre de titres en baisse	1	-66,67 %
Nombre de titres inchangés	0	-100,00 %

PLUS FORTES HAUSSES

Titres	Cours	Evol. Jour	Evol. annuelle
SICABLE CI (CABC)	1 040	7,22 %	-6,31 %
TRACTAFRIC MOTORS CI (PRSC)	2 030	6,84 %	6,84 %
SERVAIR ABIDJAN CI (ABJC)	1 375	4,56 %	3,38 %
BOLLORE (SDSC)	1 400	1,82 %	3,70 %
BANK OF AFRICA BF (BOABF)	6 890	1,32 %	-1,29 %

PLUS FORTES BAISES

Titres	Cours	Evol. Jour	Evol. annuelle
SUCRIVOIRE (SCRC)	435	-4,40 %	-8,42 %
SOE CI (SDCC)	4 550	-3,19 %	-4,61 %
SAPH CI (SPHC)	2 310	-3,14 %	-1,70 %
FILTISAC CI (FTSC)	1 700	-2,58 %	-7,61 %
ORAGROUP TOGO (ORGT)	2 530	-2,13 %	-4,17 %

INDICES PAR COMPARTIMENT

Base = 100 au 02 janvier 2023	Nombre de sociétés	Valeur	Evol. Jour	Evol. annuelle	Volume	Valeur	PER moyen
BRVM-PRESTIGE	10	100,05	-0,43 %	-1,40 %	15 700	214 625 600	7,25
BRVM-PRINCIPAL	36	102,82	-0,04 %	-1,10 %	1 151 357	111 002 053	12,75

INDICES SECTORIELS

Base = 100 au 14 juin 1999	Nombre de sociétés	Valeur	Evol. Jour	Evol. annuelle	Volume	Valeur	PER moyen
BRVM - INDUSTRIE	11	101,58	-0,17 %	0,54 %	1 544	1 734 150	38,24
BRVM - SERVICES PUBLICS	5	523,32	-0,13 %	-1,53 %	16 654	205 854 310	8,45
BRVM - FINANCES	15	84,89	-0,14 %	-1,77 %	1 136 755	99 375 518	6,70
BRVM - TRANSPORT	2	342,90	1,77 %	3,61 %	3 039	4 200 665	7,59
BRVM - AGRICULTURE	5	160,92	-0,92 %	-0,40 %	4 902	8 216 490	6,71
BRVM - DISTRIBUTION	7	317,92	0,47 %	-3,14 %	4 163	6 246 520	11,23
BRVM - AUTRES SECTEURS	1	1 104,32	0,00 %	-0,56 %	0	0	-

Indicateurs	BRVM COMPOSITE
PER moyen du marché	9,98
Taux de rendement moyen du marché	8,46
Taux de rentabilité moyen du marché	10,12
Nombre de sociétés cotées	46
Nombre de lignes obligataires	133
Volume moyen annuel par séance	346 650,00
Valeur moyenne annuelle par séance	595 907 610,54

Indicateurs	BRVM COMPOSITE
Ratio moyen de liquidité	24,06
Ratio moyen de satisfaction	80,55
Ratio moyen de tendance	334,77
Ratio moyen de couverture	29,87
Taux de rotation moyen du marché	0,11
Prime de risque du marché	4,28
Nombre de SGI participantes	25

Définitions

Volume moyen annuel par séance = Volume annuel échangé / nombre de séances
 Valeur moyenne annuelle par séance = Valeur annuelle échangée / nombre de séances
 Ratio moyen de liquidité = Moyenne des ratios de liquidité (Titres échangés / Volume des ordres de vente)
 Ratio moyen de satisfaction = Moyenne des ratios de satisfaction (Titres échangés / Volume des ordres d'achat)
 Ratio moyen de tendance = Moyenne des ratios de tendance (Volume des ordres d'achat / Volume des ordres de vente)
 Ratio moyen de couverture = Moyenne des ratios de couverture (Volume des ordres de vente / Volume des ordres d'achat)
 Taux moyen de rotation = moyenne des taux de rotation des actions cotées (volume transigé/capital flottante)
 PER moyen du marché = moyenne des PER des actions cotées ayant un PER positif
 Taux de rendement moyen = moyenne des taux de rendement des actions cotées ayant distribué un dividende
 Taux de rentabilité moyen = moyenne des taux de rentabilité des actions cotées
 Prime de risque du marché = (1 / le PER moyen du marché) - le taux de référence actuel des emprunts d'Etat

BOURSE REGIONALE DES VALEURS MOBILIERES
 Siège Social : Abidjan - Côte d'Ivoire, 18 av. Joseph Anoma
 Adresse : 01 BP 3802 Abidjan 01
 Tel : +225 20 31 55 50 / +225 20 32 66 85
 Fax : +225 20 32 66 84
 E-mail : brvm@brvm.org Site web : www.brvm.org



MARCHE DES ACTIONS

Sect. Act. (*)	Symbole	Titre	Cours Précédent	Cours du jour		Variation jour	Séance de cotation		Cours Référence	Variation de l'année précédente	Dernier dividende payé		Rdt. Net	PER
				Ouv.	Clôt.		Volume	Valeur			Montant net	Date		
COMPARTIMENT PRESTIGE			100,05	points	↓	-0,43 %								
AGR	PALC	PALM CI	6 890	6 890	6 900	0,15 %	256	1 755 415	6 900	2,22 %	1 213,63	19-juil.-23	17,59 %	2,56
AGR	SPHC	SAPH CI	2 385	2 350	2 310	-3,14 %	393	917 380	2 310	-1,70 %	294,30	29-sept.-23	12,74 %	3,54
DIS	TTLC	TOTAL CI	1 780	1 780	1 780	0,00 %	674	1 196 630	1 780	-1,11 %	175,53	21-sept.-23	9,86 %	9,13
DIS	TTLS	TOTAL SN	2 400	2 290	2 400	0,00 %	1 130	2 596 920	2 400	-4,00 %	241,01	13-juil.-23	10,04 %	9,23
FIN	ORGT	ORAGROUP TOGO	2 585	2 550	2 530	-2,13 %	34	86 300	2 530	-4,17 %	59,52	17-juil.-20	2,35 %	9,15
FIN	SGBC	SOCIETE GENERALE COTE D'IVOIRE	15 800	15 800	15 800	0,00 %	733	11 580 665	15 800	-1,56 %	1 112,43	31-mai-23	7,04 %	6,59
IND	NTLC	NESTLE CI	7 380	7 010	7 350	-0,41 %	16	112 525	7 350	-0,47 %	728,10	8-août-23	9,91 %	9,76
IND	SMBC	SMB CI	10 400	10 400	10 395	-0,05 %	47	488 050	10 395	-1,28 %	720,00	31-août-23	6,93 %	8,60
SPU	ONTBF	ONATEL BF	2 345	2 345	2 340	-0,21 %	1 218	2 834 170	2 340	2,63 %	287,88	26-juin-23	12,30 %	7,11
SPU	SNTS	SONATEL SN	17 500	17 000	17 500	0,00 %	11 199	193 057 545	17 500	-2,67 %	1 500,00	30-mai-23	8,57 %	6,27
TOTAL							15 700	214 625 600						

COMPARTIMENT PRINCIPAL			102,82	points	↓	-0,04 %								
AGR	SCRC	SUCRIVOIRE	455	450	435	-4,40 %	2 894	1 298 550	435	-8,42 %	40,50	20-août-21	9,31 %	
AGR	SICC	SICOR CI	3 250	NC	NC	0,00 %			3 250	7,44 %	1 919,00	25-sept.-00		16,35
AGR	SOGC	SOGB CI	3 200	3 125	3 195	-0,16 %	1 359	4 245 145	3 195	-2,29 %	558,00	17-juil.-23	17,46 %	4,41
AUT	STAC	SETAO CI	895	NC	NC	0,00 %			895	-0,56 %	66,15	18-juil.-22	7,39 %	
DIS	ABJC	SERVAIR ABIDJAN CI	1 315	1 375	1 375	4,56 %	52	71 500	1 375	3,38 %	92,00	31-août-23	6,69 %	11,83
DIS	BNBC	BERNABE CI	1 175	1 210	1 175	0,00 %	1 184	1 391 550	1 175	17,50 %	150,00	24-juil.-23	12,77 %	4,30
DIS	CFAC	CFAO MOTORS CI	785	785	785	0,00 %	772	605 950	785	-6,55 %	27,45	15-sept.-23	3,50 %	25,73
DIS	PRSC	TRACTAFRIC MOTORS CI	1 900	2 035	2 030	6,84 %	100	191 565	2 030	6,84 %	224,10	13-sept.-23	11,04 %	5,70
DIS	SHEC	VIVO ENERGY CI	755	790	755	0,00 %	251	192 405	755	-4,43 %	53,00	28-déc.-23	7,02 %	12,68
FIN	BICC	BICI CI	7 485	NC	NC	0,00 %			7 485	-0,07 %	401,40	31-juil.-23	5,36 %	10,07
FIN	BOAB	BANK OF AFRICA BN	6 400	6 350	6 350	-0,78 %	3 268	20 760 340	6 350	-0,16 %	627,00	25-mai-23	9,87 %	6,73
FIN	BOABF	BANK OF AFRICA BF	6 800	6 700	6 890	1,32 %	341	2 332 830	6 890	-1,29 %	577,00	5-mai-23	8,37 %	5,95
FIN	BOAC	BANK OF AFRICA CI	6 755	6 755	6 820	0,96 %	2 305	15 547 710	6 820	-1,09 %	540,00	28-avr.-23	7,92 %	6,80
FIN	BOAM	BANK OF AFRICA ML	1 450	1 450	1 450	0,00 %	1 069	1 550 050	1 450	-1,69 %	271,00	15-mai-19		10,78
FIN	BOAN	BANK OF AFRICA NG	5 350	5 300	5 345	-0,09 %	318	1 686 260	5 345	-0,83 %	613,80	25-mai-23	11,48 %	6,86
FIN	BOAS	BANK OF AFRICA SENEGAL	3 170	3 010	3 170	0,00 %	4 546	13 656 160	3 170	-0,94 %	187,50	1-juin-23	5,91 %	4,88
FIN	CBIBF	CORIS BANK INTERNATIONAL	9 500	9 500	9 495	-0,05 %	170	1 614 980	9 495	2,10 %	525,00	6-juil.-23	5,53 %	5,38
FIN	ECOC	ECOBANK COTE D'IVOIRE	6 700	6 695	6 695	-0,07 %	184	1 231 880	6 695	-1,54 %	549,00	30-mai-23	8,20 %	8,26
FIN	ETIT	ECOBANK TRANS. INCORP. TG	18	17	18	0,00 %	1 121 867	19 073 568	18	-5,26 %	0,60	8-juin-23	3,36 %	1,42
FIN	NSBC	NSIA BANQUE COTE D'IVOIRE	5 750	5 750	5 690	-1,04 %	281	1 607 470	5 690	-5,17 %	363,60	7-juil.-23	6,39 %	4,35
FIN	SAFC	SAFCA CI	1 155	NC	NC	0,00 %			1 155	-10,81 %	23,04	29-juil.-11		
FIN	SIBC	SOCIETE IVOIRIENNE DE BANQUE	5 300	5 300	5 295	-0,09 %	1 639	8 647 305	5 295	-1,03 %	495,00	11-août-23	9,35 %	6,60
IND	CABC	SICABLE CI	970	975	1 040	7,22 %	534	526 125	1 040	-6,31 %	69,00	2-août-23	6,63 %	5,73
IND	FTSC	FILTISAC CI	1 745	1 700	1 700	-2,58 %	10	17 000	1 700	-7,61 %	235,00	30-juil.-21	13,82 %	156,22
IND	NEIC	NEI-CEDA CI	730	680	720	-1,37 %	84	58 400	720	-0,69 %	35,25	22-sept.-23	4,90 %	7,58
IND	SEMC	CROWN SIEM CI	700	SP	SP	0,00 %			700	0,00 %	14,40	28-déc.-21	2,06 %	7,40
IND	SIVC	AIR LIQUIDE CI	845	845	845	0,00 %	141	114 930	845	1,81 %	63,00	29-sept.-17		18,32
IND	SLBC	SOLIBRA CI	89 500	NC	NC	0,00 %			89 500	2,87 %	4 050,00	12-août-22	4,53 %	121,03

IND	STBC	SITAB CI	6 090	NC	NC	0,00 %			6 090	2,44 %	551,00	27-juil.-23	9,05 %	9,51
IND	UNLC	UNILEVER CI	5 000	NC	NC	0,00 %			5 000	0,00 %	1 233,00	9-juil.-12		
IND	UNXC	UNIWAX CI	575	575	575	0,00 %	712	417 120	575	7,48 %	60,75	29-juil.-22	10,57 %	
SPU	CIEC	CIE CI	1 700	1 695	1 700	0,00 %	3 649	6 193 895	1 700	0,00 %	157,50	31-juil.-23	9,26 %	9,70
SPU	ORAC	ORANGE COTE D'IVOIRE	10 845	10 850	10 825	-0,18 %	167	1 810 525	10 825	-0,69 %	752,76	15-juin-23	6,95 %	10,63
SPU	SDCC	SODE CI	4 700	4 700	4 550	-3,19 %	421	1 958 175	4 550	-4,61 %	450,00	15-sept.-23	9,89 %	8,52
TRP	SDSC	BOLLORE	1 375	1 385	1 400	1,82 %	3 039	4 200 665	1 400	3,70 %	92,00	20-nov.-23	6,57 %	7,59
TRP	SVOC	MOVIS CI	2 395	SP	SP	0,00 %			2 395	0,00 %	270,00	5-juil.-99		
TOTAL							1 151 357	111 002 053						

TOTAL
TOTAL - Marché des actions

1 167 057 325 627 653

Secteurs d'activités (*) : AGR = Agriculture, AUT = Autres Secteurs, DIS = Distribution, FIN = Finances, IND = Industrie, TRP = Transport, SPU = Services Publics

MARCHE DES DROITS

Symbole	Titre	Cours Précédent	Cours du jour		Variation jour	Séance de cotation		Cours Référence	Variation depuis l'origine	Parité	Période de négociation	
			Ouv.	Clôt.		Volume	Valeur				Début	fin

TOTAL
TOTAL - Marché des droits
Légende:

(d) Ex-dividende (V) Variation par rapport au cours de référence

Cours du jour: Ouv.: Ouverture Clôt.: Clôture Moy.: Moyen

Mentions : NC: Non Coté Ex-c: Ex-coupon Ex-d: Ex-droit SP: Suspendu Val-T: Valeur Théorique

PER = Cours / BNPA selon les données disponibles Rdt. Net: Rendement net (DNPA / Cours)

Comp.: 1 - Premier Compartiment 2 - Second Compartiment 3 - Compartiment de croissance

Ratio de liquidité = Titres échangés / Volume des ordres de vente

: Progression de l'indice sectoriel : Stabilité de l'indice sectoriel : Recul de l'indice sectoriel

MARCHE DES OBLIGATIONS

Symbole	Titre	Valeur nominale	Cours Précédent	Cours du jour	Cours Référence	Séance de cotation		Coupon couru	Coupon d'intérêt		Type Amort	
						Volume	Valeur		Période	Montant net		Eché.
OBLIGATIONS D'ETAT												
EOM.010	ETAT DU MALI 6,20 % 2022-2029	10 000	10 000	NC	10 000			54,21	A	620,00	9-déc.-24	ACD
EOM.011	ETAT DU MALI 6,40 % 2023-2030	10 000	10 000	NC	10 000			486,12	A	640,00	7-avr.-24	ACD
EOM.012	ETAT DU MALI 6,50 % 2023-2030	10 000	10 000	NC	10 000			294,81	A	650,00	28-juil.-24	ACD
EOM.02	Etat du Mali 6.50% 2017-2024	2 000	2 000	NC	2 000			94,13	A	130,00	20-avr.-24	AC
EOM.03	ETAT DU MALI 6,50 % 2018-2025	4 000	4 000	NC	4 000			68,53	A	260,00	7-oct.-24	AC
EOM.04	ETAT DU MALI 6,50% 2019-2027	8 000	8 000	NC	8 000			258,58	A	520,00	12-juil.-24	AC
EOM.05	ETAT DU MALI 6,50% 2020-2028	10 000	10 000	NC	10 000			513,25	A	650,00	27-mars-24	ACD
EOM.06	ETAT DU MALI 6,50% 2020-2027	8 000	8 000	NC	8 000			57,93	A	520,00	2-déc.-24	AC
EOM.07	ETAT DU MALI 6.50% 2021-2031	10 000	10 000	NC	10 000			477,73	A	650,00	16-avr.-24	AC
EOM.08	ETAT DU MALI 6,20 % 2022-2032	10 000	10 000	NC	10 000			211,75	A	620,00	7-sept.-24	ACD
EOM.09	ETAT DU MALI 6,30% 2022-2032	10 000	10 000	NC	10 000			55,08	A	630,00	9-déc.-24	ACD
EOS.010	ETAT DU SENEGAL 6,15 % 2023-2030	10 000	10 000	NC	10 000			174,02	S	307,50	29-mars-24	ACD
EOS.011	ETAT DU SENEGAL 6,35 % 2023-2033	10 000	10 000	NC	10 000			179,68	S	317,50	29-mars-24	ACD
EOS.012	ETAT DU SENEGAL 6,15 % 2023-2028	10 000	10 000	NC	10 000			498,02	S	615,00	14-févr.-24	ACD
EOS.013	ETAT DU SENEGAL 6,30 % 2023-2030	10 000	10 000	NC	10 000			510,16	S	630,00	14-févr.-24	ACD
EOS.014	ETAT DU SENEGAL 6,50 % 2023-2033	10 000	10 000	NC	10 000			526,36	S	650,00	14-févr.-24	ACD
EOS.07	ETAT SENEGAL 6.30% 2015-2025	10 000	10 000	NC	10 000			79,40	S	314,14	25-mai-24	ACD
EOS.08	ETAT DU SENEGAL 5,95% 2022-2034	10 000	10 000	NC	10 000			19,51	A	595,00	29-déc.-24	ACD
EOS.09	ETAT DU SENEGAL 6,00 % 2023-20	10 000	9 800	NC	9 800			169,78	S	300,00	29-mars-24	ACD
TPBF.010	TPBF 6,50% 2020 - 2028	7 500	7 575	NC	7 575.01			74,59	S	243,75	20-sept.-24	ACD
TPBF.011	TPBF 6,50 % 2020-2028	7 501	7 463	NC	7 463.50			1,34	S	243,78	9-juil.-24	ACD
TPBF.012	TPBF 6.50% 2021-2031	10 000	10 000	NC	10 000			191,07	S	325,00	25-mars-24	ACD
TPBF.013	TPBF 6,50 % 2021 - 2031	10 000	10 000	NC	10 000			7,14	S	325,00	6-juil.-24	ACD
TPBF.014	TPBF 6,30% 2022-2034	10 000	10 000	NC	10 000			226,73	S	315,00	1-mars-24	ACD
TPBF.015	ETAT DU BURKINA 6,30 % 2022-2	10 000	9 900	NC	9 900			96,92	S	315,00	15-mai-24	ACD
TPBF.016	ETAT DU BURKINA 6% 2023-2028	10 000	10 000	NC	10 000			300,00	S	300,00	10-janv.-24	ACD
TPBF.04	TPBF 6.50% 2017-2027	10 000	10 000	NC	10 000			289,48	S	326,78	31-janv.-24	ACD
TPBF.05	TPBF 6,50% 2017-2024	10 000	10 000	NC	10 000			21,31	S	325,00	29-juin-24	ACD
TPBF.06	TPBF 6.50% 2018-2025	10 000	10 000	NC	10 000			63,93	S	325,00	5-juin-24	ACD
TPBF.07	TPBF 6,50% 2018- 2025	10 000	10 000	NC	10 000			100,00	S	325,00	15-mai-24	AC
TPBF.08	TPBF 6,50% 2019-2027	10 000	10 000	NC	10 000			115,44	S	323,22	6-mai-24	ACD
TPBF.09	TPBF 6,50% 2019 - 2027	10 000	10 400	NC	10 400			166,94	S	325,00	8-avr.-24	ACD
TPBJ.03	TPBJ 6,50% 2020-2028	10 000	10 000	NC	10 000			245,08	A	650,00	25-août-24	AC
TPBJ.04	TPBJ 5,50 % 2022-2037	10 000	10 000	NC	10 000			473,36	A	550,00	1-mars-24	AC
TPBJ.05	TPBJ 5,85 % 2022-2042	10 000	9 999	NC	9 999			503,48	A	585,00	1-mars-24	ACD
TPBJ.06	TPBJ 5,75% 2022-2037	10 000	10 800	NC	10 800			260,79	A	575,00	28-juil.-24	ACD
TPBJ.07	TPBJ 5,70% 2023-2030	10 000	10 001	NC	10 001			471,89	A	570,00	13-mars-24	AC
TPBJ.08	TPBJ 6,20% 2023-2038	10 000	10 000	NC	10 000			513,28	A	620,00	13-mars-24	AC
TPCI.017	TPCI 3% 2014-2024	10 000	10 000	NC	10 000			18,03	S	150,00	19-juin-24	ACD
TPCI.019	TPCI 5.99% 2015-2025	10 000	10 000	NC	10 000			394,42	A	599,00	14-mai-24	ACD
TPCI.021	TPCI 6% 2016-2028	10 000	10 000	NC	10 000			454,10	A	600,00	8-avr.-24	ACD
TPCI.022	TPCI 5.90% 2016 - 2026	10 000	10 000	NC	10 000			336,91	A	590,00	15-juin-24	ACD
TPCI.023	TPCI 5.90% 2016-2026	10 000	10 000	NC	10 000			87,05	A	590,00	17-nov.-24	ACD
TPCI.024	TPCI 6.25% 2017-2029	10 000	10 000	NC	10 000			174,18	S	312,50	31-mars-24	ACD
TPCI.025	TPCI 5,95% 2017-2024 A	10 000	9 700	NC	9 700			126,80	S	297,50	24-avr.-24	ACD
TPCI.026	TPCI 5,95% 2017-2024 B	10 000	10 000	NC	10 000			99,71	S	297,50	10-mai-24	ACD
TPCI.027	TPCI 6% 2017-2025	10 000	10 250	NC	10 250			19,67	S	300,00	29-juin-24	ACD
TPCI.028	TPCI 6% 2018 - 2026	10 000	10 000	NC	10 000			263,93	A	600,00	2-août-24	ACD
TPCI.029	TPCI 6% 2018-2026	10 000	10 000	NC	10 000			272,13	A	600,00	19-avr.-24	ACD
TPCI.030	TPCI 5,95% 2018-2025	4 000	4 000	NC	4 000			18,21	S	119,00	13-juin-24	ACD
TPCI.031	TPCI 5,75% 2019 - 2026	10 000	10 230	NC	10 230			320,49	A	575,00	20-juin-24	ACD
TPCI.032	TPCI 2,23% 2019-2026	10 000		NC				124,30	A	223,00	20-juin-24	ACD
TPCI.033	TPCI 5.75% 2019-2026	6 000	6 240	NC	6 240			279,02	A	345,00	20-mars-24	ACD
TPCI.034	TPCI 6% 2019-2029	7 500	7 500	NC	7 500			363,93	A	450,00	20-mars-24	ACD
TPCI.035	TPCI 5,75% 2019 -2026	10 000	10 250	NC	10 250			287,50	A	575,00	11-juil.-24	ACD
TPCI.036	TPCI 5,75% 2019- 2026	10 000	10 000	NC	10 000			223,09	A	575,00	21-août-24	ACD
TPCI.037	TPCI 5,80% 2019-2026	6 000	6 000	NC	6 000			35,18	A	348,00	4-déc.-24	ACD
TPCI.038	TPCI 5,75% 2019-2026	6 000	6 000	NC	6 000			34,88	A	345,00	4-déc.-24	ACD
TPCI.039	TPCI 5,75% 2019 - 2026	6 000	6 420	NC	6 420			80,12	A	345,00	17-oct.-24	ACD

TPCI.O40	TPCI 5,75% 2019-2026	(*)	8 000	7 840	NC	7 840		460,00	A	460,00	10-janv.-24	ACD	
TPCI.O41	TPCI 5,80% 2020-2027		10 000	10 000	NC	10 000		500,77	A	580,00	29-févr.-24	ACD	
TPCI.O42	TPCI 5,90% 2020-2030		10 000	10 000	NC	10 000		509,40	A	590,00	29-févr.-24	ACD	
TPCI.O43	TPCI 5,90% 2020 - 2030		10 000	9 999	NC	9 999		422,35	A	590,00	23-avr.-24	ACD	
TPCI.O44	TPCI 5,80% 2020 - 2027		10 000	8 233	NC	8 233		415,19	A	580,00	23-avr.-24	ACD	
TPCI.O45	TPCI 5,80% 2020 -2027		8 000	8 000	NC	8 000		263,69	A	464,00	16-juin-24	ACD	
TPCI.O46	TPCI 5,90% 2020 - 2030		8 750	8 925	NC	8 925		293,39	A	516,25	16-juin-24	ACD	
TPCI.O47	TPCI 5,80% 2020 - 2027		8 000	8 200	NC	8 200		263,69	A	464,00	16-juin-24	ACD	
TPCI.O48	TPCI 5,80% 2020- 2027		8 000	7 920	NC	7 920		209,18	A	464,00	29-juil.-24	ACD	
TPCI.O49	TPCI 5,90% 2020- 2030		8 750	8 824	NC	8 824.38		232,74	A	516,25	29-juil.-24	ACD	
TPCI.O50	TPCI 5,90% 2020-2030		8 750	8 750	NC	8 750		190,42	A	516,25	28-août-24	ACD	
TPCI.O51	TPCI 5,80 % 2020-2027		8 000	8 000	NC	8 000		126,78	A	464,00	2-oct.-24	ACD	
TPCI.O52	TPCI 5,90 % 2020 -2030		8 750	9 013	NC	9 012.50		141,05	A	516,25	2-oct.-24	ACD	
TPCI.O53	TPCI 5,80% 2020-2027		8 000	8 480	NC	8 480		93,81	A	464,00	28-oct.-24	ACD	
TPCI.O54	TPCI 5,90% 2020-2030		8 750	8 750	NC	8 750		104,38	A	516,25	28-oct.-24	ACD	
TPCI.O55	TPCI 5,80% 2020 -2027		8 000	8 400	NC	8 400		21,55	A	464,00	24-déc.-24	ACD	
TPCI.O56	TPCI 5,90% 2020- 2030		8 750	9 450	NC	9 450		23,98	A	516,25	24-déc.-24	ACD	
TPCI.O57	TPCI 5,80% 2020-2027		8 000	7 680	NC	7 680		64,66	A	464,00	20-nov.-24	ACD	
TPCI.O58	TPCI 5,80% 2021-2028		10 000	10 000	NC	10 000		486,50	A	580,00	9-mars-24	ACD	
TPCI.O59	TPCI 5,90% 2021-2031		10 000	10 350	NC	10 350		494,89	A	590,00	9-mars-24	ACD	
TPCI.O60	TPCI 5,80% 2021-2028		10 000	10 000	NC	10 000		383,50	A	580,00	13-mai-24	ACD	
TPCI.O61	TPCI 5,90% 2021-2031		10 000	10 050	NC	10 050		390,11	A	590,00	13-mai-24	ACD	
TPCI.O62	TPCI 5,80 % 2021 -2028		10 000	10 000	NC	10 000		307,43	A	580,00	30-juin-24	ACD	
TPCI.O63	TPCI 5,90% 2021 -2031		10 000	10 000	NC	10 000		312,73	A	590,00	30-juin-24	ACD	
TPCI.O64	TPCI 5,80 % 2021 - 2028		10 000	10 180	NC	10 180		232,95	A	580,00	16-août-24	ACD	
TPCI.O65	TPCI 5,90 % 2021-2031		10 000	10 700	NC	10 700		164,43	A	590,00	30-sept.-24	ACD	
TPCI.O66	TPCI 5,90% 2021-2031		10 000	9 950	NC	9 950		106,39	A	590,00	5-nov.-24	ACD	
TPCI.O67	TPCI 5,90 % 2021-2036		10 000	10 200	NC	10 200		40,30	A	590,00	16-déc.-24	ACD	
TPCI.O68	TPCI 5,90 % 2022-2037		10 000	10 000	NC	10 000		554,44	A	590,00	1-févr.-24	ACD	
TPCI.O69	TPCI 5,75 % 2022-2037		10 000	9 999	NC	9 999		461,89	A	575,00	22-mars-24	ACD	
TPCI.O70	TPCI 5,75 % 2022-2037		10 000	10 200	NC	10 200		402,19	A	575,00	29-avr.-24	ACD	
TPCI.O71	TPCI 5,65% 2022-2032		10 000	10 150	NC	10 150		322,64	A	565,00	15-juin-24	ACD	
TPCI.O72	TPCI 5,65% 2022-2029		10 000	9 500	NC	9 500		254,71	A	565,00	29-juil.-24	ACD	
TPCI.O73	TPCI 5,75% 2022-2032		10 000	10 000	NC	10 000		259,22	A	575,00	29-juil.-24	ACD	
TPCI.O74	TPCI 5,85% 2022-2042		10 000	10 000	NC	10 000		254,71	A	565,00	29-juil.-24	ACD	
TPCI.O75	TPCI 5,65% 2022-2029		10 000	10 700	NC	10 700		146,65	A	565,00	7-oct.-24	ACD	
TPCI.O76	TPCI 5,75% 2022-2032		10 000	10 000	NC	10 000		149,25	A	575,00	7-oct.-24	ACD	
TPCI.O77	TPCI (TAUX DE BASE + SPREAD) % 2022-2029		10 000	10 000	NC	10 000		94,08	T	144,25	11-févr.-24	ACD	
TPCI.O78	TPCI 5,65% 2022-2029		10 000	10 000	NC	10 000		43,22	A	565,00	13-déc.-24	ACD	
TPCI.O79	TPCI 5,75% 2023-2030		10 000	9 992	NC	9 992		497,81	A	575,00	28-févr.-24	ACD	
TPCI.O80	TPCI 6% 2023-2030		10 000	10 000	NC	10 000		390,16	A	600,00	17-mai-24	ACD	
TPCI.O81	TPCI 5,90% 2023-2028		10 000	10 000	NC	10 000		262,76	A	590,00	31-juil.-24	ACD	
TPCI.O82	TPCI 6,00% 2023-2030		10 000	10 000	NC	10 000		267,21	A	600,00	31-juil.-24	ACD	
TPNE.O1	TRESOR PUBLIC DU NIGER 6,50% 2019-2026		10 000	10 000	NC	10 000		511,48	A	650,00	28-mars-24	ACD	
TPNE.O2	TRESOR PUBLIC DU NIGER 6,50% 2019 - 2026		10 000	10 000	NC	10 000		287,70	A	650,00	1-août-24	ACD	
TPNE.O3	TRESOR PUBLIC DU NIGER 6,5% 2020-2027		8 000	8 000	NC	8 000		231,58	A	520,00	31-juil.-24	ACD	
TPNE.O4	TRESOR PUBLIC DU NIGER 6,30% 2		10 000	10 100	NC	10 100		239,26	A	630,00	24-août-24	ACD	
TPNE.O5	TPNE 6,15 % 2022-2034		10 000	9 999	NC	9 999		371,35	A	615,00	3-juin-24	ACD	
TPNE.O6	TRESOR PUBLIC DU NIGER 6,15% 2022 - 2034		10 000	10 000	NC	10 000		45,37	A	615,00	14-déc.-24	ACD	
TPTG.O2	TPTG 6% 2022-2037		10 000	9 975	10 000	10 000	20	200 000	90,16	A	600,00	16-nov.-24	ACD
TOTAL							20	200 000					

OBLIGATIONS REGIONALES

BIDC.O4	BIDC-EBID 6,10% 2017-2027	5 000	4 995	NC	4 995	173,33	A	305,00	16-juin-24	ACD
BIDC.O5	BIDC-EBID 6,40% 2019-2026 (*)	10 000	10 000	NC	10 000	316,52	S	320,00	12-janv.-24	ACD
BIDC.O6	BIDC-EBID 6,50 % 2021-2028	9 000	9 000	NC	9 000	84,71	S	290,90	18-mai-24	ACD
BIDC.O7	BIDC-EBID 5,90% 2022-2029	10 000	10 000	NC	10 000	51,58	S	295,00	9-juin-24	ACD
CRRH.O10	CRRH-UEMOA 6,10% 2022-2037	10 000	10 200	NC	10 200	265,22	S	305,00	3-févr.-24	AC
CRRH.O2	CRRH-UEMOA 6.10% 2012-2024	10 000	9 800	NC	9 800	293,40	S	305,00	17-janv.-24	AC
CRRH.O4	CRRH-UEMOA 6% 2014-2024	10 000	10 000	NC	10 000	18,03	S	300,00	30-juin-24	AC
CRRH.O5	CRRH-UEMOA 5.85% 2015-2025	10 000	9 940	NC	9 940	9,59	S	290,90	4-juil.-24	AC
CRRH.O6	CRRH-UEMOA 5.85% 2016-2026	10 000	10 230	NC	10 230	11,25	S	292,50	3-juil.-24	ACD
CRRH.O7	CRRH-UEMOA 5.95% 2017-2029	5 000	5 000	NC	5 000	44,13	S	148,75	17-mai-24	AC
CRRH.O8	CRRH-UEMOA 5.95% 2018-2030	5 833	5 833	NC	5 833.33	40,74	S	173,54	21-juin-24	AC
CRRH.O9	CRRH-UEMOA 6.05% 2018-2033	6 667	6 667	NC	6 667	47,34	S	201,67	21-juin-24	AC
TOTAL						0		0		

OBLIGATIONS PRIVEES

BHNS.O1	DIASPORA BONDS BHS 6,25% 2019- (*)	10 000	10 000	NC	10 000	314,21	S	314,21	10-janv.-24	ACD
FBOAD.O1	FCTC BOAD DOLI-P 6,10% 2023-2030	9 100	9 100	NC	9 100	170,33	S	276,79	20-mars-24	AC
FNSBC.O1	FCTC NSIA BANQUE 7 % 2020-2025	2 778	2 778	NC	2 778.05	13,09	T	47,64	16-mars-24	ACD
FORBT.O1	FCTC ORABANK 7 % 2021-2026	6 667	7 267	NC	7 266.66	16,33	T	114,33	28-mars-24	ACD
FTIMC.O1	FCTC TEYLIOM IMMO 7 % 2021-2028	7 500	8 025	7 499	7 499.99	12	90 000	46,64	8-mars-24	ACD
ORGT.O2	ORAGROUP SA 7,15% 2021-2028	10 000	10 000	NC	10 000	148,47	S	357,50	26-avr.-24	ACD
PADS.O3	PAD 6,60% 2020-2027	8 000	8 000	NC	8 000	119,74	S	264,00	19-avr.-24	ACD
PTRC.O1	PETRO IVOIRE 6,80% 2022-2029	10 000	10 700	NC	10 700	47,34	S	333,20	15-juin-24	ACD
SNLC.O1	SENELEC 6,50% 2018-2025	3 000	2 940	NC	2 940	56,25	S	97,50	27-mars-24	AC
SNTS.O2	SONATEL 6,50% 2020-2027	8 000	8 000	NC	8 000	237,72	S	245,74	16-janv.-24	ACD
TOTAL						12		90 000		

SUKUK ET TITRES ASSIMILES

SUKSN.S2	SUKUK SN 6% 2016-2026	10 000	10 750	NC	10 750	280,00	S	306,67	26-janv.-24	ACD
SUKTG.S1	SUKUK TG 6.5% 2016-2026	10 000	10 000	NC	10 000	299,93	S	377,99	17-févr.-24	ACD
TOTAL						0		0		
TOTAL - Marché des obligations						32		290 000		

Légende :
 (#) (*) Ex-Coupon couru (#/#)Cours de référence amorti / Coupon couru Ex-c (#)Ex-marge de profits
 Cours du jour: Ouv.: Ouverture Clôt.: Clôture Moy.: Moyen
 Type Amort: Type d'Amortissement IF: In Fine AC: Amortissement Constant AD: Amortissement Dégressif ACD: Amortissement Constant Différé
 Période: Périodicité de paiement des coupons A: Annuelle S: Semestrielle T: Trimestrielle
 Eché.: Échéance de paiement des intérêts
 Mentions: NC: Non Coté Ex-c: Ex-coupon ou Ex-droit SP: Suspendu

INFORMATIONS
OPERATIONS EN COURS

Emetteur	Opération
----------	-----------

AVIS

Entité	N°	Nature	Objet
DC/BR	004 - 2024	Paiement Intérêts	Paiement des intérêts semestriels - TPBF 6 % 2023-2028
DC/BR	005 - 2024	Paiement Intérêts et remboursement	Paiement des intérêts semestriels et remboursement partiel du capital - SONATEL 6,50 % 2020-2027
DC/BR	006 - 2024	Paiement Profits et remboursement	Paiement de la marge semestrielle et remboursement partiel du capital - SUKUK ETAT DU SENEGAL 6 % 2016-2026

COMMUNIQUES

Emetteur	N°	Nature	Objet
BICI CI	20240110-6	Rapport d'activités du troisième trimestre	Rapport d'activités - 3ème trimestre 2023 - BICI CI
BANK OF AFRICA SN	20240110-5	Bilan d'exécution du contrat de liquidité	Bilan semestriel du contrat de liquidité - 2ème semestre 2023 - BOA SENEGAL
BANK OF AFRICA NG	20240110-4	Bilan d'exécution du contrat de liquidité	Bilan semestriel du contrat de liquidité - 2ème semestre 2023 - BOA NIGER
BANK OF AFRICA ML	20240110-3	Bilan d'exécution du contrat de liquidité	Bilan semestriel du contrat de liquidité - 2ème semestre 2023 - BOA MALI
BANK OF AFRICA CI	20240110-2	Bilan d'exécution du contrat de liquidité	Bilan semestriel du contrat de liquidité - 2ème semestre 2023 - BOA CÔTE D'IVOIRE

BANK OF AFRICA BF	20240110-1	Bilan d'exécution du contrat de liquidité	Bilan semestriel du contrat de liquidité - 2ème semestre 2023 - BOA BURKINA FASO
BANK OF AFRICA BN	20240110	Bilan d'exécution du contrat de liquidité	Bilan semestriel du contrat de liquidité - 2ème semestre 2023 - BOA BENIN

QUANTITES RESIDUELLES
MARCHE DES ACTIONS

Symbole	Titre	Quantité résiduelle à l'achat	Cours Achat / Vente			Quantité résiduelle à la vente	Cours de Référence
ABJC	SERVAIR ABIDJAN CI	50	1,380	/	1,390	150	1 375
BICC	BICI CI			/	7,380	20	7 485
BNBC	BERNABE CI	31	1,170	/	1,175	177	1 175
BOAB	BANK OF AFRICA BN	1 493	6,350	/	6,400	515	6 350
BOABF	BANK OF AFRICA BF	57	6,800	/	6,890	241	6 890
BOAC	BANK OF AFRICA CI	56	6,745	/	6,820	51	6 820
BOAM	BANK OF AFRICA ML	100	1,425	/	1,455	150	1 450
BOAN	BANK OF AFRICA NG	50	5,150	/	5,345	217	5 345
BOAS	BANK OF AFRICA SENEGAL	30	3,005	/	3,170	195	3 170
CABC	SICABLE CI	40	1,000	/			1 040
CBIBF	CORIS BANK INTERNATIONAL			/	9,495	6	9 495
CFAC	CFAO MOTORS CI	95	760	/	785	861	785
CIEC	CIE CI	47	1,690	/	1,700	9 212	1 700
ECOC	ECOBANK COTE D'IVOIRE	202	6,695	/	6,700	1 268	6 695
ETIT	ECOBANK TRANS. INCORP. TG	191 660	17	/	18	841 916	18
FTSC	FILTISAC CI	40	1,700	/	1,745	835	1 700
NEIC	NEI-CEDA CI			/	720	84	720
NSBC	NSIA BANQUE COTE D'IVOIRE	30	5,700	/	5,750	450	5 690
NTLC	NESTLE CI	3	7,015	/	7,350	69	7 350
ONTBF	ONATEL BF	103	2,300	/	2,340	1 261	2 340
ORAC	ORANGE COTE D'IVOIRE	199	10,605	/	10,825	3	10 825
ORGT	ORAGROUP TOGO			/	2,530	385	2 530
PALC	PALM CI	120	6,650	/	6,900	175	6 900
PRSC	TRACTAFRIC MOTORS CI	189	1,905	/	2,025	4	2 030
SAFC	SAFCA CI			/	Marché	62	1 155
SCRC	SUCRIVOIRE	20	440	/	450	24 395	435
SDCC	SODE CI	80	4,500	/	4,550	129	4 550
SDSC	BOLLORE	443	1,385	/	1,400	9 148	1 400
SEMC	CROWN SIEM CI			/			700
SGBC	SOCIETE GENERALE COTE D'IVOIRE	33	15,805	/	15,995	40	15 800
SHEC	VIVO ENERGY CI	100	750	/	755	112	755
SIBC	SOCIETE IVOIRIENNE DE BANQUE	20	5,210	/	5,300	369	5 295
SICC	SICOR CI	100	3,300	/	3,490	18	3 250
SIVC	AIR LIQUIDE CI			/	845	505	845
SLBC	SOLIBRA CI	2	87,000	/	89,500	77	89 500
SMBC	SMB CI	2	10,200	/	10,395	53	10 395
SNTS	SONATEL SN	5	16,925	/	17,500	7 319	17 500
SOGC	SOGB CI	22	3,025	/	3,195	82	3 195
SPHC	SAPH CI	5	2,300	/	2,310	11	2 310
STAC	SETAO CI	100	830	/	895	512	895
STBC	SITAB CI	500	5,650	/	6,085	1 600	6 090
SVOC	MOVIS CI			/			2 395
TTLC	TOTAL CI	102	1,750	/	1,780	814	1 780
TTLS	TOTAL SN	5	2,300	/	2,400	1 047	2 400
UNLC	UNILEVER CI			/	5,000	143	5 000
UNXC	UNIWAX CI	43	570	/	575	2 128	575

QUANTITES RESIDUELLES

MARCHE DES DROITS

Symbole	Titre	Quantité résiduelle à l'achat	Cours Achat / Vente	Quantité résiduelle à la vente	Cours de Référence
---------	-------	-------------------------------	---------------------	--------------------------------	--------------------

QUANTITES RESIDUELLES
MARCHE DES OBLIGATIONS

Symbole	Titre	Quantité résiduelle à l'achat	Cours Achat / Vente	Quantité résiduelle à la vente	Cours de Référence
BHSN.01	DIASPORA BONDS BHS 6,25% 2019-		/		10 000
FBOAD.01	FCTC BOAD DOLI-P 6,10% 2023-2030		/		9 100
FNSBC.01	FCTC NSIA BANQUE 7 % 2020-2025		/ 2,778.05	14	2 778
FORBT.01	FCTC ORABANK 7 % 2021-2026		/		7 267
FTIMC.01	FCTC TEYLIM IMMO 7 % 2021-2028	986	7,500 / 8,025	1 500	7 500
ORGT.02	ORAGROUP SA 7,15% 2021-2028	680	10,000 /		10 000
PADS.03	PAD 6,60% 2020-2027	183	8,000 /		8 000
PTRC.01	PETRO IVOIRE 6,80% 2022-2029		/		10 700
SNLC.01	SENELEC 6,50% 2018-2025		/		2 940
SNTS.02	SONATEL 6,50% 2020-2027		/		8 000
EOM.010	ETAT DU MALI 6,20 % 2022-2029		/ 10,000	100	10 000
EOM.011	ETAT DU MALI 6,40 % 2023-2030		/		10 000
EOM.012	ETAT DU MALI 6,50 % 2023-2030		/		10 000
EOM.02	Etat du Mali 6.50% 2017-2024		/		2 000
EOM.03	ETAT DU MALI 6,50 % 2018-2025		/		4 000
EOM.04	ETAT DU MALI 6,50% 2019-2027		/		8 000
TPTG.02	TPTG 6% 2022-2037		/		10 000
TPNE.01	TRESOR PUBLIC DU NIGER 6,50% 2019-2026		/		10 000
TPNE.02	TRESOR PUBLIC DU NIGER 6,50% 2019 - 2026		/		10 000
TPNE.03	TRESOR PUBLIC DU NIGER 6,5% 2020-2027		/		8 000
TPNE.04	TRESOR PUBLIC DU NIGER 6,30% 2		/ 10,100	5 050	10 100
TPNE.05	TPNE 6,15 % 2022-2034		/ 10,000	4 685	9 999
TPNE.06	TRESOR PUBLIC DU NIGER 6,15% 2022 - 2034		/		10 000
TPCI.077	TPCI (TAUX DE BASE + SPREAD) % 2022-2029		/		10 000
TPCI.078	TPCI 5,65% 2022-2029		/		10 000
TPCI.079	TPCI 5,75% 2023-2030		/		9 992
TPCI.080	TPCI 6% 2023-2030		/ 10,000	990	10 000
TPCI.081	TPCI 5,90% 2023-2028		/		10 000
TPCI.082	TPCI 6,00% 2023-2030		/		10 000
TPCI.071	TPCI 5,65% 2022-2032		/		10 150
TPCI.072	TPCI 5,65% 2022-2029		/ 10,000	250	9 500
TPCI.073	TPCI 5,75% 2022-2032		/		10 000
TPCI.074	TPCI 5,85% 2022-2042		/		10 000
TPCI.075	TPCI 5,65% 2022-2029		/ 10,700	3 337	10 700
TPCI.076	TPCI 5,75% 2022-2032		/		10 000
TPCI.065	TPCI 5,90 % 2021-2031		/		10 700
TPCI.066	TPCI 5,90% 2021-2031		/		9 950
TPCI.067	TPCI 5,90 % 2021-2036		/		10 200
TPCI.068	TPCI 5,90 % 2022-2037		/		10 000
TPCI.069	TPCI 5,75 % 2022-2037		/ 10,000	1 971	9 999
TPCI.070	TPCI 5,75 % 2022-2037		/		10 200
TPCI.059	TPCI 5,90% 2021-2031		/		10 350
TPCI.060	TPCI 5,80% 2021-2028		/		10 000
TPCI.061	TPCI 5,90% 2021-2031		/		10 050
TPCI.062	TPCI 5,80 % 2021 -2028		/ 10,000	3 800	10 000
TPCI.063	TPCI 5,90% 2021 -2031		/		10 000
TPCI.064	TPCI 5,80 % 2021 - 2028		/		10 180
TPCI.053	TPCI 5,80% 2020-2027		/		8 480
TPCI.054	TPCI 5,90% 2020-2030		/		8 750
TPCI.055	TPCI 5,80% 2020 -2027		/		8 400

TPCI.056	TPCI 5,90% 2020- 2030			/			9 450
TPCI.057	TPCI 5,80% 2020-2027			/			7 680
TPCI.058	TPCI 5,80% 2021-2028			/			10 000
TPCI.047	TPCI 5,80% 2020 - 2027			/			8 200
TPCI.048	TPCI 5,80% 2020- 2027			/			7 920
TPCI.049	TPCI 5,90% 2020- 2030			/			8 824
TPCI.050	TPCI 5,90% 2020-2030			/			8 750
TPCI.051	TPCI 5,80 % 2020-2027			/			8 000
TPCI.052	TPCI 5,90 % 2020 -2030			/			9 013
TPCI.041	TPCI 5,80% 2020-2027			/			10 000
TPCI.042	TPCI 5,90% 2020-2030			/			10 000
TPCI.043	TPCI 5,90% 2020 - 2030			/	10,000	9 999	9 999
TPCI.044	TPCI 5,80% 2020 - 2027	106	7,616	/			8 233
TPCI.045	TPCI 5,80% 2020 -2027			/			8 000
TPCI.046	TPCI 5,90% 2020 - 2030			/			8 925
TPCI.035	TPCI 5,75% 2019 -2026			/			10 250
TPCI.036	TPCI 5,75% 2019- 2026			/			10 000
TPCI.037	TPCI 5,80% 2019-2026			/			6 000
TPCI.038	TPCI 5,75% 2019-2026			/	6,000	500	6 000
TPCI.039	TPCI 5,75% 2019 - 2026			/			6 420
TPCI.040	TPCI 5,75% 2019-2026			/			7 840
TPCI.029	TPCI 6% 2018-2026			/			10 000
TPCI.030	TPCI 5,95% 2018-2025			/			4 000
TPCI.031	TPCI 5,75% 2019 - 2026			/			10 230
TPCI.032	TPCI 2,23% 2019-2026			/			10 000
TPCI.033	TPCI 5.75% 2019-2026			/			6 240
TPCI.034	TPCI 6% 2019-2029			/	7,500	333	7 500
TPCI.023	TPCI 5.90% 2016-2026	33	9,650	/			10 000
TPCI.024	TPCI 6.25% 2017-2029	20	10,000	/			10 000
TPCI.025	TPCI 5,95% 2017-2024 A			/			9 700
TPCI.026	TPCI 5,95% 2017-2024 B	25	10,000	/			10 000
TPCI.027	TPCI 6% 2017-2025			/			10 250
TPCI.028	TPCI 6% 2018 - 2026			/			10 000
TPBJ.07	TPBJ 5,70% 2023-2030			/			10 001
TPBJ.08	TPBJ 6,20% 2023-2038			/			10 000
TPCI.017	TPCI 3% 2014-2024			/			10 000
TPCI.019	TPCI 5.99% 2015-2025	304	10,000	/			10 000
TPCI.021	TPCI 6% 2016-2028			/			10 000
TPCI.022	TPCI 5.90% 2016 - 2026			/			10 000
TPBF.08	TPBF 6,50% 2019-2027			/			10 000
TPBF.09	TPBF 6,50% 2019 - 2027			/	10,000	17	10 400
TPBJ.03	TPBJ 6,50% 2020-2028			/			10 000
TPBJ.04	TPBJ 5,50 % 2022-2037			/			10 000
TPBJ.05	TPBJ 5,85 % 2022-2042			/	10,000	1 846	9 999
TPBJ.06	TPBJ 5,75% 2022-2037			/			10 800
TPBF.015	ETAT DU BURKINA 6,30 % 2022-2			/			9 900
TPBF.016	ETAT DU BURKINA 6% 2023-2028			/			10 000
TPBF.04	TPBF 6.50% 2017-2027			/			10 000
TPBF.05	TPBF 6,50% 2017-2024			/			10 000
TPBF.06	TPBF 6.50% 2018-2025			/			10 000
TPBF.07	TPBF 6,50% 2018- 2025			/			10 000
EOS.09	ETAT DU SENEGAL 6,00 % 2023-20			/			9 800
TPBF.010	TPBF 6,50% 2020 - 2028			/	7,575.01	1 477	7 575
TPBF.011	TPBF 6,50 % 2020-2028			/			7 463
TPBF.012	TPBF 6.50% 2021-2031			/			10 000

TPBF.O13	TPBF 6,50 % 2021 - 2031			/			10 000
TPBF.O14	TPBF 6,30% 2022-2034			/	10,000	41 752	10 000
EOS.O11	ETAT DU SENEGAL 6,35 % 2023-2033			/			10 000
EOS.O12	ETAT DU SENEGAL 6,15 % 2023-2028	20	10,000	/			10 000
EOS.O13	ETAT DU SENEGAL 6,30 % 2023-2030	70	10,000	/			10 000
EOS.O14	ETAT DU SENEGAL 6,50 % 2023-2033	70	10,000	/			10 000
EOS.O7	ETAT SENEGAL 6.30% 2015-2025			/			10 000
EOS.O8	ETAT DU SENEGAL 5,95% 2022-2034			/			10 000
EOM.O5	ETAT DU MALI 6,50% 2020-2028			/			10 000
EOM.O6	ETAT DU MALI 6,50% 2020-2027			/			8 000
EOM.O7	ETAT DU MALI 6.50% 2021-2031			/			10 000
EOM.O8	ETAT DU MALI 6,20 % 2022-2032			/			10 000
EOM.O9	ETAT DU MALI 6,30% 2022-2032			/			10 000
EOS.O10	ETAT DU SENEGAL 6,15 % 2023-2030			/			10 000
BIDC.O4	BIDC-EBID 6.10% 2017-2027			/			4 995
BIDC.O5	BIDC-EBID 6,40% 2019-2026			/			10 000
BIDC.O6	BIDC-EBID 6,50 % 2021-2028			/			9 000
BIDC.O7	BIDC-EBID 5,90% 2022-2029			/			10 000
CRRH.O10	CRRH-UEMOA 6,10% 2022-2037			/			10 200
CRRH.O2	CRRH-UEMOA 6.10% 2012-2024			/			9 800
CRRH.O4	CRRH-UEMOA 6% 2014-2024			/			10 000
CRRH.O5	CRRH-UEMOA 5.85% 2015-2025			/			9 940
CRRH.O6	CRRH-UEMOA 5.85% 2016-2026			/			10 230
CRRH.O7	CRRH-UEMOA 5.95% 2017-2029			/			5 000
CRRH.O8	CRRH-UEMOA 5.95% 2018-2030			/			5 833
CRRH.O9	CRRH-UEMOA 6.05% 2018-2033			/			6 667

SUKUK ET TITRES ASSIMILES

Symbole	Titre	Quantité résiduelle à l'achat	Cours Achat / Vente	Quantité résiduelle à la vente	Cours de Référence
SUKSN.S2	SUKUK SN 6% 2016-2026		/		10 750
SUKTG.S1	SUKUK TG 6.5% 2016-2026		/		10 000

CALENDRIER DES ASSEMBLEES GENERALES

ANNEE : 2024

Société	Nature	Date	Heure	Lieu
AIR LIQUIDE CI	Ordinaire	10/01/2024	10:00:00	Salle de conférence de la CRRAE-UMOA

L'actualité de la BRVM sur nos plateformes digitales

Infos BRVM

Pour recevoir les informations boursières par SMS, souscrivez :



Côte d'Ivoire : *430#
Bénin : *430*15#



Côte d'Ivoire : #139#
Burkina Faso : *310#



Côte d'Ivoire : *431#
Niger : *512*9#
Togo : *310#

Site web

www.brvm.org

Application Mobile

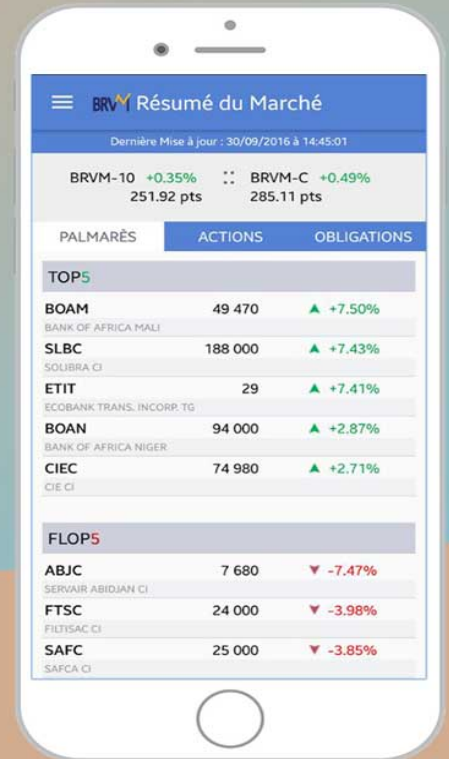

Nous suivre sur :

