

BRVM 10	144,62
Variation Jour	↓ -0,51 %
Variation annuelle	↑ 10,50 %



BULLETIN OFFICIEL DE LA COTE

N° 215

mardi 9 novembre 2021

Site : www.brvm.org

BRVM Composite	189,60
Variation Jour	↓ -0,48 %
Variation annuelle	↑ 30,43 %

Evolution des indices

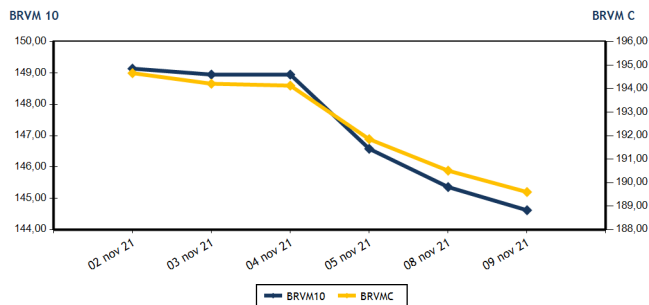

Volumes et valeurs transigés

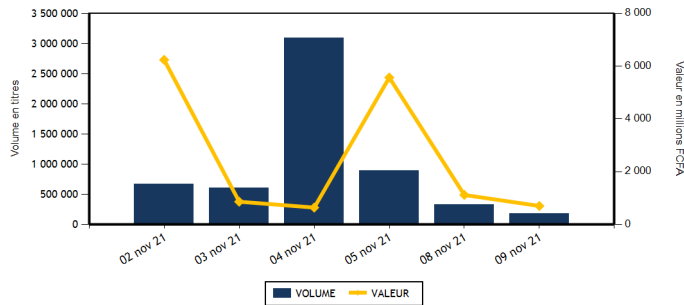

Actions	Niveau	Evol. Jour
Capitalisation boursière (FCFA)(Actions & Droits)	5 703 836 963 841	-0,50 %
Volume échangé (Actions & Droits)	145 396	-40,59 %
Valeur transigée (FCFA) (Actions & Droits)	314 228 227	4,36 %
Nombre de titres transigés	42	2,44 %
Nombre de titres en hausse	8	14,29 %
Nombre de titres en baisse	20	25,00 %
Nombre de titres inchangés	14	-22,22 %

Obligations	Niveau	Evol. Jour
Capitalisation boursière (FCFA)	7 082 764 002 321	0,04 %
Volume échangé	36 828	-54,99 %
Valeur transigée (FCFA)	384 927 300	-52,87 %
Nombre de titres transigés	5	-37,50 %
Nombre de titres en hausse	1	
Nombre de titres en baisse	0	-100,00 %
Nombre de titres inchangés	4	-33,33 %

PLUS FORTES HAUSSES

Titres	Cours	Evol. Jour	Evol. annuelle
TOTAL CI (TTLC)	2 110	5,50 %	32,70 %
AIR LIQUIDE CI (SIVC)	615	2,50 %	232,43 %
BOLLORE (SDSC)	2 100	2,44 %	35,48 %
SONATEL SN (SNTS)	13 975	1,23 %	3,52 %
BANK OF AFRICA BN (BOAB)	5 515	0,27 %	49,26 %

PLUS FORTES BAISES

Titres	Cours	Evol. Jour	Evol. annuelle
SICOR CI (SICC)	6 845	-7,50 %	456,50 %
CFAO MOTORS CI (CFAC)	1 020	-7,27 %	183,33 %
SAPH CI (SPHC)	5 275	-4,95 %	276,79 %
ORAGROUP TOGO (ORGT)	3 900	-4,76 %	-6,02 %
BANK OF AFRICA BF (BOABF)	5 600	-3,45 %	49,33 %

INDICES SECTORIELS

Base = 100 au 14 juin 1999	Nombre de sociétés	Valeur	Evol. Jour	Evol. annuelle	Volume	Valeur	PER moyen
BRVM - INDUSTRIE	12	98,25	-0,72 %	171,03 %	11 712	30 566 210	22,35
BRVM - SERVICES PUBLICS	4	450,41	0,78 %	9,73 %	8 850	51 443 365	7,93
BRVM - FINANCES	15	69,61	-1,02 %	16,04 %	99 988	151 332 842	13,78
BRVM - TRANSPORT	2	509,96	2,40 %	34,66 %	2 035	4 190 305	8,50
BRVM - AGRICULTURE	5	244,18	-1,92 %	182,16 %	12 892	60 657 975	15,71
BRVM - DISTRIBUTION	7	374,45	-1,74 %	65,37 %	9 688	15 868 535	23,67
BRVM - AUTRES SECTEURS	1	919,24	0,00 %	166,07 %	231	168 995	4,31
BRVM - PETITES CAPITALISATIONS	-	-	-	-	-	-	-

Indicateurs	1er et 2è Comp.	BRVM PC
PER moyen du marché	13,00	
Taux de rendement moyen du marché	6,26	
Taux de rentabilité moyen du marché	5,91	
Nombre de sociétés cotées	46	
Nombre de lignes obligataires	96	
Volume moyen annuel par séance	313 045,00	
Valeur moyenne annuelle par séance	1 621 462 884,65	

Indicateurs	1er et 2è Comp.	BRVM PC
Ratio moyen de liquidité	1,32	
Ratio moyen de satisfaction	41,55	
Ratio moyen de tendance	3 157,56	
Ratio moyen de couverture	3,17	
Taux de rotation moyen du marché	0,01	
Prime de risque du marché	1,79	
Nombre de SGI participantes	27	

Définitions





Volume moyen annuel par séance = Valeur annuelle échangée / nombre de séances
 Valeur moyenne annuelle par séance = Valeur annuelle échangée / nombre de séances
 Ratio moyen de liquidité = Moyenne des ratios de liquidité (Titres échangés / Volume des ordres de vente)
 Ratio moyen de satisfaction = Moyenne des ratios de satisfaction (Titres échangés / Volume des ordres d'achat)
 Ratio moyen de tendance = Moyenne des ratios de tendance (Volume des ordres d'achat / Volume des ordres de vente)
 Ratio moyen de couverture = Moyenne des ratios de couverture (Volume des ordres de vente / Volume des ordres d'achat)

Taux moyen de rotation = moyenne des taux de rotation des actions cotées (volume transigé / capi flottante)
 PER moyen du marché = moyenne des PER des actions cotées ayant un PER positif
 Taux de rendement moyen = moyenne des taux de rendement des actions cotées ayant distribué un dividende
 Taux de rentabilité moyen = moyenne des taux de rentabilité des actions cotées
 Prime de risque du marché = (1 / le PER moyen du marché) - le taux de référence actuel des emprunts d'Etat



BRVM - BOURSE REGIONALE DES VALEURS MOBILIERES
 BRVM - Société Anonyme au capital de 3.062.040.000 CFA - RC : CI - ABJ - 1997 - B - 208435 - CC : 9819725 - E
 Siège Social : Abidjan - CÔTE D'IVOIRE. Adresse : 18, Rue Joseph ANOMA (Rue des Banques) - Abidjan
 Tél : +225 20 32 66 85 / 86, Fax : +225 20 32 66 84, Mail : brvm@brvm.org, Site Web : www.brvm.org

MARCHE DES ACTIONS

Symbole	Titre	Cours Précédent	Cours du jour		Variation jour	Séance de cotation		Cours Référence	Variation de l'année précédente	Dernier dividende payé		Rdt. Net	PER
			Ouv.	Clôt.		Volume	Valeur			Montant net	Date		
SECTEUR - INDUSTRIE		98,25	points		-0,72 %								
CABC	SICABLE CI	1 185	1 185	1 180	-0,42 %	1 035	1 221 585	1 180	16,83 %	133,00	2-août-21	11,27 %	5,99
FTSC	FILTISAC CI	1 800	1 800	1 780	-1,11 %	635	1 126 600	1 780	10,56 %	235,00	30-juil.-21	13,20 %	7,07
NEIC	NEI-CEDA CI	635	635	625	-1,57 %	2 939	1 751 975	625	171,74 %	9,00	28-juin-01		9,96
NTLC	NESTLE CI	4 670	4 670	4 600	-1,50 %	2 543	11 715 440	4 600	1 337,50 %	363,67	30-juil.-21	7,91 %	4,86
SEMC	CROWN SIEM CI	695	695	695	0,00 %	286	198 845	695	247,50 %	16,92	29-sept.-17		23,77
SIVC	AIR LIQUIDE CI	600	615	615	2,50 %	2 392	1 463 355	615	232,43 %	63,00	29-sept.-17		
SLBC	SOLIBRA CI	126 000	126 005	126 005	0,00 %	46	5 818 685	126 005	147,55 %	2 736,00	3-août-21	2,17 %	11,84
SMBC	SMB CI	6 950	6 950	6 950	0,00 %	667	4 633 780	6 950	125,65 %	810,00	15-juil.-21	11,65 %	5,77
STBC	SITAB CI	5 095	5 090	4 950	-2,85 %	49	245 110	4 950	833,96 %	436,12	2-juil.-21	8,81 %	10,40
TTRC	TRITURAF CI-Ste en Liquidation	490	SP	SP	0,00 %			490	0,00 %	1 440,00	19-juil.-02		
UNLC	UNILEVER CI	4 550	NC	NC	0,00 %			4 550	9,24 %	1 233,00	9-juil.-12		
UNXC	UNIWAX CI	2 160	2 160	2 165	0,23 %	1 120	2 390 835	2 165	116,50 %	18,00	16-juil.-21	0,83 %	121,49
TOTAL						11 712	30 566 210						22,35
SECTEUR - SERVICES PUBLICS		450,41	points		0,78 %								
CIEC	CIE CI	2 000	1 990	1 965	-1,75 %	330	653 350	1 965	31,00 %	167,14	14-juil.-21	8,51 %	6,81
ONTBF	ONATEL BF	3 975	3 960	3 960	-0,38 %	6 725	26 629 470	3 960	38,22 %	399,56	1-juin-21	10,09 %	8,67
SDCC	SODE CI	4 450	4 450	4 445	-0,11 %	70	311 325	4 445	48,66 %	337,50	27-juil.-21	7,59 %	9,29
SNTS	SONATEL SN	13 805	13 900	13 975	1,23 %	1 725	23 849 220	13 975	3,52 %	1 225,00	17-mai-21	8,77 %	6,94
TOTAL						8 850	51 443 365						7,93
SECTEUR - FINANCES		69,61	points		-1,02 %								
BICC	BICI CI	5 990	5 990	5 990	0,00 %	25	149 750	5 990	-10,33 %	50,00	6-juil.-21	0,83 %	21,37
BOAB	BANK OF AFRICA BN	5 500	5 500	5 515	0,27 %	697	3 835 825	5 515	49,26 %	436,00	20-mai-21	7,91 %	8,40
BOABF	BANK OF AFRICA BF	5 800	5 605	5 600	-3,45 %	154	862 450	5 600	49,33 %	370,00	3-mai-21	6,61 %	7,00
BOAC	BANK OF AFRICA CI	4 900	4 900	4 900	0,00 %	9 997	48 985 400	4 900	33,33 %	315,00	12-mai-21	6,43 %	6,89
BOAM	BANK OF AFRICA ML	1 700	1 695	1 690	-0,59 %	195	324 525	1 690	50,22 %	271,00	15-mai-19		49,42
BOAN	BANK OF AFRICA NG	5 100	5 095	5 100	0,00 %	497	2 534 355	5 100	45,71 %	429,66	6-mai-21	8,42 %	8,93
BOAS	BANK OF AFRICA SENEGAL	2 500	2 495	2 490	-0,40 %	1 446	3 565 045	2 490	66,56 %	161,01	1-juin-21	6,47 %	7,79
CBIBF	CORIS BANK INTERNATIONAL	9 150	9 150	9 150	0,00 %	121	1 107 150	9 150	12,96 %	406,00	6-juil.-21	4,44 %	8,52
ECOC	ECOBANK COTE D'IVOIRE	4 345	4 300	4 300	-1,04 %	371	1 598 340	4 300	10,40 %	294,30	6-mai-21	6,84 %	7,89
ETIT	ECOBANK TRANS. INCORP. TG	13	13	13	0,00 %	73 919	960 947	13	0,00 %	1,21	28-avr.-17		4,35
NSBC	NSIA BANQUE COTE D'IVOIRE	6 030	6 035	6 030	0,00 %	1 449	8 752 845	6 030	0,50 %	77,69	27-juil.-20	1,29 %	20,71
ORGT	ORAGROUP TOGO	4 095	4 060	3 900	-4,76 %	2 358	9 530 120	3 900	-6,02 %	59,52	17-juil.-20	1,53 %	28,68
SAFC	SAFCA CI	600	600	600	0,00 %	33	19 800	600	114,29 %	23,04	29-juil.-11		
SGBC	SOCIETE GENERALE COTE D'IVOIRE	10 400	10 300	10 300	-0,96 %	5 505	56 693 500	10 300	27,24 %	368,30	30-juin-21	3,58 %	6,62
SIBC	SOCIETE IVOIRIENNE DE BANQUE	3 850	3 895	3 850	0,00 %	3 221	12 412 790	3 850	42,59 %	360,00	23-juil.-21	9,35 %	6,36
TOTAL						99 988	151 332 842						13,78
SECTEUR - TRANSPORT		509,96	points		2,40 %								
SDSC	BOLLORE	2 050	2 100	2 100	2,44 %	2 035	4 190 305	2 100	35,48 %	100,00	11-août-21	4,76 %	8,50
SVOC	MOVIS CI	2 395	SP	SP	0,00 %			2 395	0,00 %	270,00	5-juil.-99		

TOTAL

2 035

4 190 305

8,50

MARCHE DES ACTIONS

Symbole	Titre	Cours Précédent	Cours du jour		Variation jour	Séance de cotation		Cours Référence	Variation de l'année précédente	Dernier dividende payé		Rdt. Net	PER
			Ouv.	Clôt.		Volume	Valeur			Montant net	Date		
SECTEUR - AGRICULTURE		244,18	points		↓	-1,92 %							
PALC	PALM CI	6 510	6 550	6 515	0,08 %	420	2 747 275	6 515	189,56 %	102,51	27-août-21	1,57 %	28,60
SCRC	SUCRIVOIRE	1 245	1 240	1 245	0,00 %	775	962 050	1 245	149,00 %	40,50	20-août-21	3,25 %	13,65
SICC	SICOR CI	7 400	7 200	6 845	-7,50 %	17	118 395	6 845	456,50 %	1 919,00	25-sept.-00		4,15
SOGC	SOGB CI	5 000	5 005	5 000	0,00 %	11 560	56 197 255	5 000	112,77 %	250,00	15-juil.-21	5,00 %	14,11
SPHC	SAPH CI	5 550	5 275	5 275	-4,95 %	120	633 000	5 275	276,79 %	132,30	24-août-21	2,51 %	18,06
TOTAL						12 892	60 657 975						15,71
SECTEUR - DISTRIBUTION		374,45	points		↓	-1,74 %							
ABJC	SERVAIR ABIDJAN CI	1 950	2 000	1 950	0,00 %	1 369	2 670 800	1 950	57,26 %	164,96	30-sept.-19		
BNBC	BERNABE CI	2 300	2 300	2 280	-0,87 %	159	364 500	2 280	280,00 %	45,00	19-juil.-19		23,97
CFAC	CFAO MOTORS CI	1 100	1 115	1 020	-7,27 %	842	872 715	1 020	183,33 %	22,15	15-juil.-21	2,17 %	48,95
PRSC	TRACTAFRIC MOTORS CI	3 245	NC	NC	0,00 %			3 245	47,84 %	162,90	2-sept.-21	5,02 %	17,83
SHEC	VIVO ENERGY CI	800	800	790	-1,25 %	2 519	2 004 630	790	31,67 %	63,90	26-nov.-20	8,09 %	
TTLC	TOTAL CI	2 000	2 090	2 110	5,50 %	4 344	9 091 640	2 110	32,70 %	109,31	27-sept.-21	5,18 %	17,37
TTLS	TOTAL SN	1 915	1 900	1 900	-0,78 %	455	864 250	1 900	5,56 %	223,60	30-juil.-21	11,77 %	10,21
TOTAL						9 688	15 868 535						23,67
AUTRES SECTEURS		919,24	points		→	0,00 %							
STAC	SETAO CI	745	730	745	0,00 %	231	168 995	745	166,07 %	66,15	16-juil.-21	8,88 %	4,31
TOTAL						231	168 995						4,31
TOTAL - Marché des actions						145 396	314 228 227						

MARCHE DES DROITS

Symbole	Titre	Cours Précédent	Cours du jour		Variation jour	Séance de cotation		Cours Référence	Variation depuis l'origine	Parité	Periode de négociation	
			Ouv.	Clôt.		Volume	Valeur				Début	fin
BOAM.DS1	BOA ML Droit Préférentiel de Souscription 1									19/103	8-oct.-21	8-nov.-21
TOTAL						0	0					
TOTAL - Marché des droits						0	0					

TROISIEME COMPARTIMENT - BRVM PETITES CAPITALISATIONS

Symbole	Titre	Cours Précédent	Cours du jour		Variation jour	Séance de cotation		Cours Référence	Variation depuis l'origine
			Ouv.	Clôt.		Volume	Valeur		
TOTAL									
TOTAL - 3ème Compartiment - BRVM PC									

Légende:
 (d) Ex-dividende (d) Variation par rapport au cours de référence
 Cours du jour: Ouv.: Ouverture Clôt.: Clôture Moy.: Moyen
 Mentions : NC: Non Coté Ex-c: Ex-coupon Ex-d: Ex-droit SP: Suspendu Val-T: Valeur Théorique
 PER = Cours / BNPA selon les données disponibles Rdt. Net: Rendement net (DNPA / Cours)
 Comp.: 1 - Premier Compartiment 2 - Second Compartiment 3 - Compartiment de croissance
 Ratio de liquidité = Titres échangés / Volume des ordres de vente
 : Progression de l'indice sectoriel : Stabilité de l'indice sectoriel : Recul de l'indice sectoriel

MARCHE DES OBLIGATIONS

Symbole	Titre	Valeur nominale	Cours Précédent	Cours du jour	Cours Référence	Séance de cotation		Coupon couru	Coupon d'intérêt		Type Amort	
						Volume	Valeur	Période	Montant net	Eché.		
OBLIGATIONS D'ETAT												
EOM.01	ETAT DU MALI 6.20% 2016-2023	3 332	3 332	NC	3 332			96,22	A	206,58	23-mai-22	ACD
EOM.02	Etat du Mali 6.50% 2017-2024	6 000	6 000	NC	6 000			216,90	A	390,00	20-avr.-22	AC
EOM.03	ETAT DU MALI 6,50 % 2018-2025	8 000	8 000	NC	8 000			62,33	A	650,00	5-oct.-22	AC
EOM.04	ETAT DU MALI 6,50% 2019-2027	10 000	10 000	NC	10 000			213,70	A	650,00	12-juil.-22	AC
EOM.05	ETAT DU MALI 6,50% 2020-2028	10 000	10 000	NC	10 000			404,25	A	650,00	27-mars-22	ACD
EOM.06	ETAT DU MALI 6,50% 2020-2027	10 000	10 500	NC	10 500			612,60	A	650,00	30-nov.-21	AC
EOM.07	ETAT DU MALI 6.50% 2021-2031	10 000	10 500	NC	10 500			368,63	A	650,00	16-avr.-22	AC
EOS.05	ETAT SENEGAL 6.50% 2013-2023	10 000	10 000	NC	10 000			181,93	S	325,00	29-janv.-22	ACD
EOS.06	ETAT SENEGAL 6.50% 2014-2021	1 000	1 000	NC	1 000			29,32	S	32,50	27-nov.-21	ACD
EOS.07	ETAT SENEGAL 6.30% 2015-2025	10 000	10 000	10 500	10 500	74	769 700	289,97	S	317,59	25-nov.-21	ACD
TPBF.010	TPBF 6,50% 2020 - 2028	10 000	10 000	NC	10 000			89,78	S	325,00	20-mars-22	ACD
TPBF.011	TPBF 6,50 % 2020-2028	10 000	10 000	NC	10 000			217,26	S	325,00	9-janv.-22	ACD
TPBF.012	TPBF 6.50% 2021-2031	10 000	10 500	NC	10 500			80,80	S	325,00	25-mars-22	ACD
TPBF.013	TPBF 6,50 % 2021 - 2031	10 000	10 000	NC	10 000			222,55	S	325,00	6-janv.-22	ACD
TPBF.04	TPBF 6.50% 2017-2027	10 000	10 000	NC	10 000			179,86	S	327,67	31-janv.-22	ACD
TPBF.05	TPBF 6,50% 2017-2024	10 000	10 500	NC	10 500			236,20	S	325,00	29-déc.-21	ACD
TPBF.06	TPBF 6.50% 2018-2025	10 000	10 500	NC	10 500			279,59	S	325,89	5-déc.-21	ACD
TPBF.07	TPBF 6,50% 2018- 2025	10 000	10 000	NC	10 000			314,40	S	325,00	15-nov.-21	AC
TPBF.08	TPBF 6,50% 2019-2027	10 000	10 000	NC	10 000			5,34	S	322,33	6-mai-22	ACD
TPBF.09	TPBF 6,50% 2019 - 2027	10 000	10 500	NC	10 500			57,14	S	325,00	8-avr.-22	ACD
TPBJ.01	TPBJ 6.50% 2017-2027	10 000	10 500	NC	10 500			384,66	A	650,00	7-avr.-22	ACD
TPBJ.02	TPBJ 6.50% 2018-2025	10 000	10 500	NC	10 500			289,67	S	325,00	29-nov.-21	ACD
TPBJ.03	TPBJ 6,50% 2020-2028	10 000	10 000	NC	10 000			135,34	A	650,00	25-août-22	AC
TPCI.016	TPCI 6.55% 2014-2022	10 000	10 000	NC	10 000			310,45	A	655,00	20-mai-22	ACD
TPCI.017	TPCI 3% 2014-2024	10 000	10 000	NC	10 000			117,21	S	150,00	19-déc.-21	ACD
TPCI.018	TPCI 5.85% 2014-2021	10 000	10 000	NC	10 000			228,57	S	292,50	19-déc.-21	ACD
TPCI.019	TPCI 5.99% 2015-2025	10 000	10 000	NC	10 000			293,76	A	599,00	14-mai-22	ACD
TPCI.020	TPCI 5.85% 2015-2022	10 000	10 120	NC	10 120			56,25	S	292,50	5-avr.-22	ACD
TPCI.021	TPCI 6% 2016-2028	10 000	9 925	NC	9 925			353,42	A	600,00	8-avr.-22	ACD
TPCI.022	TPCI 5.90% 2016 - 2026	10 000	10 160	NC	10 160			237,62	A	590,00	15-juin-22	ACD
TPCI.023	TPCI 5.90% 2016-2026	10 000	10 160	NC	10 160			577,07	A	590,00	17-nov.-21	ACD
TPCI.024	TPCI 6.25% 2017-2029	10 000	10 300	NC	10 300			68,68	S	312,50	31-mars-22	ACD
TPCI.025	TPCI 5,95% 2017-2024 A	10 000	10 000	NC	10 000			26,15	S	297,50	24-avr.-22	ACD
TPCI.026	TPCI 5,95% 2017-2024 B	10 000	10 050	NC	10 050			295,88	S	297,50	10-nov.-21	ACD
TPCI.027	TPCI 6% 2017-2025	10 000	10 000	NC	10 000			218,03	S	300,00	29-déc.-21	ACD
TPCI.028	TPCI 6% 2018 - 2026	10 000	10 500	NC	10 500			162,74	A	600,00	2-août-22	ACD
TPCI.029	TPCI 6% 2018-2026	10 000	10 300	NC	10 300			34,52	A	600,00	19-oct.-22	ACD
TPCI.030	TPCI 5,95% 2018-2025	9 000	9 270	NC	9 270			218,60	S	268,48	13-déc.-21	ACD
TPCI.031	TPCI 5,75% 2019 - 2026	10 000	10 000	NC	10 000			223,70	A	575,00	20-juin-22	ACD
TPCI.032	TPCI 2,23% 2019-2026	10 000		NC				260,27	A	669,00	20-juin-22	ACD
TPCI.033	TPCI 5.75% 2019-2026	10 000	10 500	10 500	10 500	9 200	96 600 000	368,63	A	575,00	20-mars-22	ACD
TPCI.034	TPCI 6% 2019-2029	10 000	10 000	NC	10 000			384,66	A	600,00	20-mars-22	ACD
TPCI.035	TPCI 5,75% 2019 -2026	10 000	10 000	NC	10 000			190,62	A	575,00	11-juil.-22	ACD
TPCI.036	TPCI 5,75% 2019- 2026	10 000	10 140	NC	10 140			126,03	A	575,00	21-août-22	ACD
TPCI.037	TPCI 5,80% 2019-2026	10 000	10 000	NC	10 000			540,27	A	580,00	4-déc.-21	ACD
TPCI.038	TPCI 5,75% 2019-2026	10 000	10 300	NC	10 300			535,62	A	575,00	4-déc.-21	ACD
TPCI.039	TPCI 5,75% 2019 - 2026	10 000	10 500	NC	10 500			36,23	A	575,00	17-oct.-22	ACD
TPCI.040	TPCI 5,75% 2019-2026	10 000	10 000	NC	10 000			477,33	A	575,00	10-janv.-22	ACD
TPCI.041	TPCI 5,80% 2020-2027	10 000	10 700	NC	10 700			403,62	A	580,00	28-févr.-22	ACD
TPCI.042	TPCI 5,90% 2020-2030	10 000	10 500	NC	10 500			410,58	A	590,00	28-févr.-22	ACD
TPCI.043	TPCI 5,90% 2020 - 2030	10 000	10 500	NC	10 500			323,29	A	590,00	23-avr.-22	ACD
TPCI.044	TPCI 5,80% 2020 - 2027	10 000	10 000	NC	10 000			317,81	A	580,00	23-avr.-22	ACD
TPCI.045	TPCI 5,80% 2020 -2027	10 000	10 000	NC	10 000			232,00	A	580,00	16-juin-22	ACD
TPCI.046	TPCI 5,90% 2020 - 2030	10 000	10 500	10 500	10 500	23 950	251 475 000	236,00	A	590,00	16-juin-22	ACD
TPCI.047	TPCI 5,80% 2020 - 2027	10 000	10 000	NC	10 000			232,00	A	580,00	16-juin-22	ACD
TPCI.048	TPCI 5,80% 2020- 2027	10 000	10 220	NC	10 220			163,67	A	580,00	29-juil.-22	ACD
TPCI.049	TPCI 5,90% 2020- 2030	10 000	10 085	NC	10 085			166,49	A	590,00	29-juil.-22	ACD
TPCI.050	TPCI 5,90% 2020-2030	10 000	10 000	NC	10 000			118,00	A	590,00	28-août-22	ACD
TPCI.051	TPCI 5,80% 2020-2027	10 000	10 000	NC	10 000			60,38	A	580,00	2-oct.-22	ACD
TPCI.052	TPCI 5,90 % 2020-2030	10 000	10 250	NC	10 250			61,42	A	590,00	2-oct.-22	ACD

mardi 9 novembre 2021

TPCI.O53	TPCI 5,80% 2020-2027	10 000	10 600	NC	10 600			599,07	A	580,00	28-oct.-21	ACD
TPCI.O54	TPCI 5,90% 2020-2030	10 000	10 300	NC	10 300			609,40	A	590,00	28-oct.-21	ACD
TPCI.O55	TPCI 5,80% 2020-2027	10 000	10 500	NC	10 500			508,49	A	580,00	24-déc.-21	ACD
TPCI.O56	TPCI 5,90% 2020-2030	10 000	10 500	NC	10 500			517,26	A	590,00	24-déc.-21	ACD
TPCI.O57	TPCI 5,80% 2020-2027	10 000	10 000	NC	10 000			562,52	A	580,00	20-nov.-21	ACD
TPCI.O58	TPCI 5,80% 2021-2028	10 000	10 075	NC	10 075			389,32	A	580,00	9-mars-22	ACD
TPCI.O59	TPCI 5,90% 2021-2031	10 000	10 500	NC	10 500			396,03	A	590,00	9-mars-22	ACD
TPCI.O60	TPCI 5,80% 2021-2028	10 000	10 000	NC	10 000			286,03	A	580,00	13-mai-22	ACD
TPCI.O61	TPCI 5,90% 2021-2031	10 000	10 000	NC	10 000			290,96	A	590,00	13-mai-22	ACD
TPCI.O62	TPCI 5,80 % 2021 -2028	10 000	10 300	NC	10 300			209,75	A	580,00	30-juin-22	ACD
TPCI.O63	TPCI 5,90% 2021 -2031	10 000	10 000	NC	10 000			137,80	A	590,00	30-juin-22	ACD
TPCI.O64	TPCI 5,80 % 2021 - 2028	10 000	10 000	NC	10 000			135,07	A	580,00	16-août-22	ACD
TPNE.O1	TRESOR PUBLIC DU NIGER 6,50% 2019-2026	10 000	10 500	NC	10 500			402,47	A	650,00	28-mars-22	ACD
TPNE.O2	TRESOR PUBLIC DU NIGER 6,50% 2019 - 2026	10 000	10 500	NC	10 500			178,08	A	650,00	1-août-22	ACD
TPNE.O3	TRESOR PUBLIC DU NIGER 6,5% 2020-2027	10 000	10 500	NC	10 500			179,86	A	650,00	31-juil.-22	ACD
TOTAL								33 224		348 844 700		

OBLIGATIONS REGIONALES

BIDC.O4	BIDC-EBID 6.10% 2017-2027	7 500	7 500	NC	7 500			183,00	A	457,50	16-juin-22	ACD
BIDC.O5	BIDC-EBID 6,40% 2019-2026	10 000	10 500	NC	10 500			208,70	S	320,00	12-janv.-22	ACD
BIDC.O6	BIDC-EBID 6,50 % 2021-2028	10 000	10 500	10 500	10 500	3 510	35 105 000	311,64	S	327,67	18-nov.-21	ACD
BOAD.O12	BOAD 5.95% 2014-2021	10 000	10 000	NC	10 000			518,38	A	595,00	26-déc.-21	ACD
CRRH.O1	CRRH-UEMOA 6.10% 2012-2022	10 000	9 925	NC	9 925			145,87	S	305,00	13-févr.-22	AC
CRRH.O2	CRRH-UEMOA 6.10% 2012-2024	10 000	10 000	NC	10 000			96,10	S	305,00	17-juil.-22	AC
CRRH.O3	CRRH-UEMOA 6% 2013-2023	10 000	10 000	NC	10 000			23,08	S	300,00	26-avr.-22	AC
CRRH.O4	CRRH-UEMOA 6% 2014-2024	10 000	9 975	NC	9 975			216,39	S	300,00	30-déc.-21	AC
CRRH.O5	CRRH-UEMOA 5.85% 2015-2025	10 000	10 230	NC	10 230			201,81	S	290,10	4-janv.-22	AC
CRRH.O6	CRRH-UEMOA 5.85% 2016-2026	10 000	10 230	NC	10 230			205,07	S	292,50	3-janv.-22	ACD
CRRH.O7	CRRH-UEMOA 5.95% 2017-2029	7 083	7 065	NC	7 065.29			213,42	S	223,13	17-nov.-21	AC
CRRH.O8	CRRH-UEMOA 5.95% 2018-2030	7 917	7 898	NC	7 897.67			181,47	S	235,52	21-déc.-21	AC
CRRH.O9	CRRH-UEMOA 6.05% 2018-2033	8 333	8 333	NC	8 333			194,23	S	252,08	21-déc.-21	AC
TOTAL								3 510		35 105 000		

OBLIGATIONS PRIVEES

BHSN.O1	DIASPORA BONDS BHS 6,25% 2019-	10 000	10 500	NC	10 500			205,50	S	309,93	10-janv.-22	ACD
FNSBC.O1	FCTC NSIA BANQUE 7 % 2020-2025	7 778	7 778	NC	7 777.78			84,81	T	142,92	16-déc.-21	ACD
PADS.O3	PAD 6,60% 2020-2027	10 000	10 000	NC	10 000			38,08	S	330,00	19-avr.-22	ACD
SNLC.O1	SENELEC 6,50% 2018-2025	7 000	7 350	NC	7 350			54,05	S	227,50	27-mars-22	AC
SNTS.O2	SONATEL 6,50% 2020-2027	10 000	10 000	NC	10 000			194,24	S	308,11	16-janv.-22	ACD
TOTAL								0		0		

SUKUK ET TITRES ASSIMILES

SUKCI.S2	SUKUK CI 5.75% 2016-2023	10 000	10 400	NC	10 400			100,62	S	289,10	7-mars-22	ACD
SUKSN.S2	SUKUK SN 6% 2016-2026	10 000	10 400	NC	10 400			176,67	S	306,67	26-janv.-22	ACD
SUKTG.S1	SUKUK TG 6.5% 2016-2026	10 000	10 400	10 400	10 400	94	977 600	172,56	S	377,99	17-févr.-22	ACD
TOTAL								94		977 600		

TOTAL - Marché des obligations

36 828 384 927 300

Légende :
 (#) (*) Ex-Coupon couru (#)Cours de référence amorti / Coupon couru Ex-c (#)Ex-marge de profits
 Cours du jour: Ouv.: Ouverture Clôt.: Clôture Moy.: Moyen
 Type Amort: Type d'Amortissement IF: In Fine AC: Amortissement Constant AD: Amortissement Dégressif ACD: Amortissement Constant Différé
 Période: Périodicité de paiement des coupons A: Annuelle S: Semestrielle T: Trimestrielle
 Eché.: Échéance de paiement des intérêts
 Mentions: NC: Non Coté Ex-c: Ex-coupon ou Ex-droit SP: Suspendu

INFORMATIONS

OPERATIONS EN COURS

Emetteur	Opération
ETAT DU NIGER	Première cotation - TRESOR PUBLIC DU NIGER 6,30 % 2021-2031 - Première cotation le 23 novembre 2021
TPCI	Première cotation - TPCI 5,90 % 2021-2031 - Première cotation le 11 novembre 2021

AVIS

Entité	N°	Nature	Objet
--------	----	--------	-------

COMMUNIQUES

Emetteur	N°	Nature	Objet
BOLLORE TRANSPORT & LOGISTICS	20211109-6	Rapport d'activités du 1er semestre	Rapport d'activité et Attestation des commissaires aux comptes - 1er semestre 2021 - BOLLORE TRANSPORT & LOGISTICS
NEI-CEDA CI	20211109-5	Rapport d'activités du 1er semestre	Attestation des commissaires aux comptes - 1er semestre 2021 - NEI-CEDA CI
FILTISAC CI	20211109-4	Rapport d'activités du 1er semestre	Attestation des commissaires aux comptes - 1er semestre 2021 - FILTISAC CI
SETAO CI	20211109-3	Rapport d'activités du 1er semestre	Rapport d'activité du 1er semestre 2021 - SETAO CI
SETAO CI	20211109-2	Rapport d'activités du 1er semestre	Attestation des commissaires aux comptes - 1er semestre 2021 - SETAO CI
SETAO CI	20211109-1	Rapport d'activités du troisième trimestre	Rapport d'activité au 3ème trimestre 2021 - SETAO CI
ORAGROUP	20211109	Communiqué-Avis de Convocation	Avis de convocation - Assemblée Générale Ordinaire - ORAGROUP TG

QUANTITES RESIDUELLES

MARCHE DES ACTIONS

Symbole	Titre	Quantité résiduelle à l'achat	Cours Achat / Vente			Quantité résiduelle à la vente	Cours de Référence
ABJC	SERVAIR ABIDJAN CI	896	1,950	/	2,000	479	1 950
BICC	BICI CI	30	5,970	/	5,985	200	5 990
BNBC	BERNABE CI	100	2,130	/	2,275	80	2 280
BOAB	BANK OF AFRICA BN	75	5,515	/	5,695	39	5 515
BOABF	BANK OF AFRICA BF	1 298	5,600	/	5,800	193	5 600
BOAC	BANK OF AFRICA CI	6 322	4,900	/	4,950	500	4 900
BOAM	BANK OF AFRICA ML	1 755	1,600	/	1,690	340	1 690
BOAN	BANK OF AFRICA NG	5	5,095	/	5,100	83	5 100
BOAS	BANK OF AFRICA SENEGAL	658	2,400	/	2,490	289	2 490
CABC	SICABLE CI	250	1,160	/	1,180	1 037	1 180
CBIBF	CORIS BANK INTERNATIONAL	38	9,150	/	9,245	25	9 150
CFAC	CFAO MOTORS CI			/	Marché	2 589	1 020
CIEC	CIE CI	104	1,965	/	1,985	250	1 965
ECOC	ECOBANK COTE D'IVOIRE	652	4,300	/	4,345	155	4 300
ETIT	ECOBANK TRANS. INCORP. TG			/	Marché	12 245 776	13
FTSC	FILTISAC CI	200	1,725	/	1,795	574	1 780
NEIC	NEI-CEDA CI			/	Marché	1 508	625
NSBC	NSIA BANQUE COTE D'IVOIRE	447	6,030	/	6,045	200	6 030
NTLC	NESTLE CI	15	4,550	/	4,600	3 326	4 600
ONTBF	ONATEL BF	7 319	3,950	/	3,960	2 478	3 960
ORGT	ORAGROUP TOGO	286	3,900	/	4,050	45	3 900
PALC	PALM CI	922	6,515	/	6,645	35	6 515
PRSC	TRACTAFRIC MOTORS CI	140	3,165	/	3,240	35	3 245
SAFC	SAFCA CI			/	595	70	600
SCRC	SUCRIVOIRE	3 540	1,240	/	1,245	35	1 245
SDCC	SODE CI	16	4,400	/	4,445	45	4 445
SDSC	BOLLORE	501	2,100	/	2,155	300	2 100
SEMC	CROWN SIEM CI	284	695	/	700	500	695
SGBC	SOCIETE GENERALE COTE D'IVOIRE	8	10,300	/	10,400	9 625	10 300
SHEC	VIVO ENERGY CI	10	785	/	800	953	790
SIBC	SOCIETE IVOIRIENNE DE BANQUE	34	3,850	/	3,895	3 229	3 850
SICC	SICOR CI			/	Marché	83	6 845
SIVC	AIR LIQUIDE CI	7 902	600	/	615	84 450	615
SLBC	SOLIBRA CI	2	127,000	/	135,000	1	126 005
SMBC	SMB CI	13	6,940	/	6,950	1 546	6 950
SNTS	SONATEL SN	11	13,855	/	13,975	49	13 975
SOGC	SOGB CI	52	4,950	/	5,000	491	5 000
SPHC	SAPH CI	128	5,275	/	5,400	2 251	5 275
STAC	SETAO CI	50	720	/	745	764	745
STBC	SITAB CI	3 300	4,800	/	4,950	200	4 950
SVOC	MOVIS CI			/			2 395
TTLC	TOTAL CI	270	2,005	/	2,115	195	2 110
TTLS	TOTAL SN	34	1,900	/	1,915	139	1 900
TTRC	TRITURAF CI-Ste en Liquidation			/			490
UNLC	UNILEVER CI	17	4,550	/			4 550
UNXC	UNIWAX CI	100	2,160	/	2,165	199	2 165

QUANTITES RESIDUELLES**MARCHE DES DROITS**

Symbole	Titre	Quantité résiduelle à l'achat	Cours Achat / Vente	Quantité résiduelle à la vente	Cours de Référence
---------	-------	-------------------------------	---------------------	--------------------------------	--------------------

TROISIEME COMPARTIMENT - BRVM PETITES CAPITALISATIONS

Symbole	Titre	Quantité résiduelle à l'achat	Cours Achat / Vente	Quantité résiduelle à la vente	Cours de Référence
---------	-------	-------------------------------	---------------------	--------------------------------	--------------------

QUANTITES RESIDUELLES

MARCHE DES OBLIGATIONS

Symbole	Titre	Quantité résiduelle à l'achat	Cours Achat / Vente	Quantité résiduelle à la vente	Cours de Référence
BHSN.O1	DIASPORA BONDS BHS 6,25% 2019-		/ 10,500	145	10 500
FNSBC.O1	FCTC NSIA BANQUE 7 % 2020-2025	18	7,777.78 /		7 778
PADS.O3	PAD 6,60% 2020-2027		/		10 000
SNLC.O1	SENELEC 6,50% 2018-2025		/		7 350
SNTS.O2	SONATEL 6,50% 2020-2027		/		10 000
EOM.O1	ETAT DU MALI 6.20% 2016-2023		/		3 332
EOM.O2	Etat du Mali 6.50% 2017-2024		/		6 000
EOM.O3	ETAT DU MALI 6,50 % 2018-2025		/		8 000
EOM.O4	ETAT DU MALI 6,50% 2019-2027		/		10 000
EOM.O5	ETAT DU MALI 6,50% 2020-2028		/		10 000
EOM.O6	ETAT DU MALI 6,50% 2020-2027		/ 10,500	1 925	10 500
TPNE.O1	TRESOR PUBLIC DU NIGER 6,50% 2019-2026	52	10,000 / 10,500	2 270	10 500
TPNE.O2	TRESOR PUBLIC DU NIGER 6,50% 2019 - 2026		/ 10,500	1 950	10 500
TPNE.O3	TRESOR PUBLIC DU NIGER 6,5% 2020-2027		/		10 500
TPCI.O59	TPCI 5,90% 2021-2031		/		10 500
TPCI.O60	TPCI 5,80% 2021-2028		/ 10,000	2 777	10 000
TPCI.O61	TPCI 5,90% 2021-2031		/ 10,000	1 388	10 000
TPCI.O62	TPCI 5,80 % 2021 -2028		/ 10,300	2 400	10 300
TPCI.O63	TPCI 5,90% 2021 -2031		/		10 000
TPCI.O64	TPCI 5,80 % 2021 - 2028		/		10 000
TPCI.O53	TPCI 5,80% 2020-2027		/		10 600
TPCI.O54	TPCI 5,90% 2020-2030		/		10 300
TPCI.O55	TPCI 5,80% 2020-2027		/ 10,500	980	10 500
TPCI.O56	TPCI 5,90% 2020-2030		/ 10,500	1 495	10 500
TPCI.O57	TPCI 5,80% 2020-2027		/		10 000
TPCI.O58	TPCI 5,80% 2021-2028		/		10 075
TPCI.O47	TPCI 5,80% 2020 - 2027		/		10 000
TPCI.O48	TPCI 5,80% 2020- 2027	25	9,900 /		10 220
TPCI.O49	TPCI 5,90% 2020- 2030		/		10 085
TPCI.O50	TPCI 5,90% 2020-2030		/		10 000
TPCI.O51	TPCI 5,80% 2020-2027		/		10 000
TPCI.O52	TPCI 5,90 % 2020-2030		/ 10,500	3 000	10 250
TPCI.O41	TPCI 5,80% 2020-2027		/ 10,700	1 956	10 700
TPCI.O42	TPCI 5,90% 2020-2030		/ 10,500	150	10 500
TPCI.O43	TPCI 5,90% 2020 - 2030		/ 10,500	1 980	10 500
TPCI.O44	TPCI 5,80% 2020 - 2027		/		10 000
TPCI.O45	TPCI 5,80% 2020 -2027		/		10 000
TPCI.O46	TPCI 5,90% 2020 - 2030		/		10 500
TPCI.O35	TPCI 5,75% 2019 -2026		/		10 000
TPCI.O36	TPCI 5,75% 2019- 2026		/		10 140
TPCI.O37	TPCI 5,80% 2019-2026		/		10 000
TPCI.O38	TPCI 5,75% 2019-2026		/		10 300
TPCI.O39	TPCI 5,75% 2019 - 2026		/		10 500
TPCI.O40	TPCI 5,75% 2019-2026		/		10 000
TPCI.O29	TPCI 6% 2018-2026	25	9,800 /		10 300
TPCI.O30	TPCI 5,95% 2018-2025	20	8,730 /		9 270
TPCI.O31	TPCI 5,75% 2019 - 2026		/		10 000
TPCI.O32	TPCI 2,23% 2019-2026		/		10 000
TPCI.O33	TPCI 5.75% 2019-2026		/		10 500

mardi 9 novembre 2021

TPCI.O34	TPCI 6% 2019-2029			/			10 000
TPCI.O23	TPCI 5.90% 2016-2026			/			10 160
TPCI.O24	TPCI 6.25% 2017-2029			/			10 300
TPCI.O25	TPCI 5,95% 2017-2024 A	1	10,000	/			10 000
TPCI.O26	TPCI 5,95% 2017-2024 B			/			10 050
TPCI.O27	TPCI 6% 2017-2025			/			10 000
TPCI.O28	TPCI 6% 2018 - 2026	25	9,800	/			10 500
TPCI.O17	TPCI 3% 2014-2024			/			10 000
TPCI.O18	TPCI 5.85% 2014-2021			/			10 000
TPCI.O19	TPCI 5.99% 2015-2025			/			10 000
TPCI.O20	TPCI 5.85% 2015-2022			/			10 120
TPCI.O21	TPCI 6% 2016-2028			/			9 925
TPCI.O22	TPCI 5.90% 2016 - 2026			/	10,200	37	10 160
TPBF.O8	TPBF 6,50% 2019-2027	8	9,900	/			10 000
TPBF.O9	TPBF 6,50% 2019 - 2027			/			10 500
TPBJ.O1	TPBJ 6.50% 2017-2027			/			10 500
TPBJ.O2	TPBJ 6.50% 2018-2025			/			10 500
TPBJ.O3	TPBJ 6,50% 2020-2028			/			10 000
TPCI.O16	TPCI 6.55% 2014-2022			/	10,500	13	10 000
TPBF.O12	TPBF 6.50% 2021-2031			/	10,500	1 969	10 500
TPBF.O13	TPBF 6,50 % 2021 - 2031			/			10 000
TPBF.O4	TPBF 6.50% 2017-2027			/			10 000
TPBF.O5	TPBF 6,50% 2017-2024	35	10,100	/			10 500
TPBF.O6	TPBF 6.50% 2018-2025			/	10,400	80	10 500
TPBF.O7	TPBF 6,50% 2018- 2025			/			10 000
EOM.O7	ETAT DU MALI 6.50% 2021-2031			/	10,400	50	10 500
EOS.O5	ETAT SENEGAL 6.50% 2013-2023			/			10 000
EOS.O6	ETAT SENEGAL 6.50% 2014-2021			/			1 000
EOS.O7	ETAT SENEGAL 6.30% 2015-2025			/			10 500
TPBF.O10	TPBF 6,50% 2020 - 2028			/			10 000
TPBF.O11	TPBF 6,50 % 2020-2028			/			10 000
BIDC.O4	BIDC-EBID 6.10% 2017-2027			/			7 500
BIDC.O5	BIDC-EBID 6,40% 2019-2026			/			10 500
BIDC.O6	BIDC-EBID 6,50 % 2021-2028			/	10,500	1 275	10 500
BOAD.O12	BOAD 5.95% 2014-2021			/	10,000	3 737	10 000
CRRH.O1	CRRH-UEMOA 6.10% 2012-2022			/			9 925
CRRH.O2	CRRH-UEMOA 6.10% 2012-2024			/			10 000
CRRH.O9	CRRH-UEMOA 6.05% 2018-2033			/			8 333
CRRH.O3	CRRH-UEMOA 6% 2013-2023			/			10 000
CRRH.O4	CRRH-UEMOA 6% 2014-2024			/			9 975
CRRH.O5	CRRH-UEMOA 5.85% 2015-2025			/			10 230
CRRH.O6	CRRH-UEMOA 5.85% 2016-2026			/			10 230
CRRH.O7	CRRH-UEMOA 5.95% 2017-2029			/	7,083	3 500	7 065
CRRH.O8	CRRH-UEMOA 5.95% 2018-2030			/			7 898

SUKUK ET TITRES ASSIMILES

Symbole	Titre	Quantité résiduelle à l'achat	Cours Achat / Vente	Quantité résiduelle à la vente	Cours de Référence
SUKCI.S2	SUKUK CI 5.75% 2016-2023		/		10 400
SUKSN.S2	SUKUK SN 6% 2016-2026		/		10 400
SUKTG.S1	SUKUK TG 6.5% 2016-2026		/		10 400

CALENDRIER DES ASSEMBLEES GENERALES

ANNEE : 2021

Société	Nature	Date	Heure	Lieu
CROWN SIEM CI	Mixte	21/10/2021	09:00:00	Maison de l'Entreprise, au Plateau, à l'Angle du Boulevard de la République et de l'Avenue Lamblin
NSBC	Ordinaire	06/08/2021	10:00:00	Maison du Patronat Ivoirien (CGECI) sise à Abidjan Plateau, Avenue Lamblin
TOTAL SENEGAL S.A.	Mixte	30/06/2021	17:00:00	Lamantin Beach Hôtel et par VISIOCONFERENCE
BERNABE CI	Ordinaire	28/06/2021	10:00:00	Salle de conférence du Radisson Blu Hôtel situé près de l'Aéroport d'Abidjan
UNIWAX CI	Ordinaire	25/06/2021	09:00:00	Espace Latrille Events, sis à Abidjan Commune de Cocody, aux Deux-Plateaux (Carrefour Duncan)
TRACTAFRIC CI	Ordinaire	24/06/2021	10:00:00	Hôtel AZALAI sis Marcory, Bd VGE, en face de Cap Sud, à côté de la banque BGFI
FILTISAC CI	Ordinaire	24/06/2021	11:00:00	Espace Latrille Events, sis à Abidjan Commune de Cocody, aux Deux-Plateaux Boulevard Latrille
BOLLORE TRANSPORT & LOGISTICS	Ordinaire	24/06/2021	10:00:00	Salle Lough François du palais de la culture sis à Treichville
SAFCA CI	Ordinaire	23/06/2021	10:00:00	Siège de la société, sis à Abidjan, 1, Rue des Carrossiers, Zone 3 C (Face SOCOCE Treichville)
SODECI	Ordinaire	22/06/2021	08:30:00	Visioconférence
TOTAL	Mixte	21/06/2021	10:00:00	Espace Latrille Events, sis à Abidjan Commune de Cocody, aux Deux-Plateaux Boulevard Latrille
CIE CI	Ordinaire	21/06/2021	08:30:00	Visioconférence
PALM CI	Ordinaire	18/06/2021	09:30:00	Visioconférence
ORAGROUP	Mixte	18/06/2021	10:00:00	Hôtel 2 Février, Lomé TOGO
SUCRIVOIRE	Ordinaire	17/06/2021	09:30:00	Visioconférence
BICI CI	Ordinaire	17/06/2021	10:00:00	Auditorium de la Maison des Entreprises (CGECI) sise au Plateau
SOGB	Ordinaire	17/06/2021	11:00:00	Immeuble CRRAE - UEMOA sis à Abidjan Plateau
NEI-CEDA CI	Ordinaire	16/06/2021	10:00:00	Hôtel TIAMA, Abidjan-Plateau
CFAO MOTORS CI	Ordinaire	15/06/2021	09:00:00	Siège social sis à Abidjan Treichville, 117, Boulevard de Marseille
SETAO CI	Ordinaire	15/06/2021	10:00:00	Hôtel TIAMA (salon EBENE), Abidjan-Plateau
SAPH CI	Ordinaire	14/06/2021	09:30:00	Visioconférence
NESTLE CI	Ordinaire	04/06/2021	10:00:00	Visioconférence
AIR LIQUIDE CI	Ordinaire	04/06/2021	09:00:00	Salle de conférence de la CRRAE-UMOA, à Abidjan
SITAB	Ordinaire	03/06/2021	10:00:00	SALLE JEWELS de la CGECI (Plateau)
SMB	Ordinaire	01/06/2021	09:30:00	Angle du Boulevard de la République et de l'Avenue Lamblin
ECOBANK TG	Mixte	27/05/2021	10:30:00	Visioconférence
SOLIBRA	Mixte	21/05/2021	09:00:00	Espace CRISTAL 8, rue du Chevalier de Clieu Zone 4 C « Salle PLATINIUM » ABIDJAN
SGB CI	Mixte	19/05/2021	09:00:00	Espace Latrille Events, sis à Abidjan Commune de Cocody, aux Deux-Plateaux Boulevard Latrille
SIB	Ordinaire	17/05/2021	09:00:00	Maison de l'Entreprise (siège du Patronat Ivoirien), Abidjan-Plateau à l'Angle du Boulevard de la République
SONATEL	Ordinaire	28/04/2021	10:00:00	Visioconférence
ONATEL BF	Ordinaire	27/04/2021	14:00:00	Hôtel SOPATEL SILMANDE, OUAGADOUGOU-BURKINA FASO
UNILEVER CI	Mixte	19/04/2021	08:00:00	Visioconférence
BANK OF AFRICA ML	Mixte	16/04/2021	09:30:00	Siège de la banque
BANK OF AFRICA SN	Ordinaire	16/04/2021	09:30:00	Immeuble Elan II au 2ème Etage, Almadies, Zone 12, Route de Ngor à Dakar
BANK OF AFRICA CI	Ordinaire	15/04/2021	10:00:00	Salle Jewels du Patronat Ivoirien (CGECI) sis à Abidjan Plateau, immeuble MDE
ECOBANK CI	Mixte	08/04/2021	10:00:00	Hôtel Radisson Blu, sis à Abidjan Port Bouët, route de l'aéroport international Felix Houphouët Boigny
BANK OF AFRICA BN	Ordinaire	08/04/2021	10:00:00	Hôtel GOLDEN TULIP à Cotonou
CORIS BANK INTERNATIONAL	Mixte	08/04/2021	09:00:00	Hôtel SOPATEL Silmandé SA, à Ouagadougou
BANK OF AFRICA NG	Ordinaire	07/04/2021	10:00:00	Centre de Formation de la BOA NIGER (BOA-Siège)
BANK OF AFRICA BF	Mixte	01/04/2021	10:00:00	Salle WANGO de LAICO HOTEL OUAGA 2000
SICABLE	Ordinaire	30/03/2021	10:00:00	L'hôtel TIAMA, à ABIDJAN

mardi 9 novembre 2021

BANK OF AFRICA SN	Ordinaire	26/03/2021	09:30:00	Immeuble Elan II au 2ème Etage, Almadies, Zone 12, Route de Ngor à Dakar
-------------------	-----------	------------	----------	---

L'actualité de la BRVM sur nos plateformes digitales

Infos BRVM

Pour recevoir les informations boursières par SMS, souscrivez :



Côte d'Ivoire : *430#
Bénin : *430*15#



Côte d'Ivoire : #139#
Burkina Faso : *310#



Côte d'Ivoire : *431#
Niger : *512*9#
Togo : *310#

Site web

www.brvm.org

Application Mobile

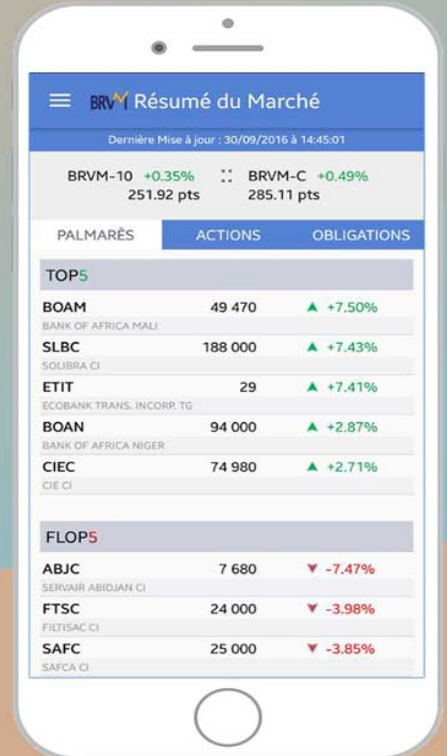

Disponible sur
 Google play
Disponible sur
 App Store



Nous suivre sur :

