

<b>BRVM COMPOSITE</b>	<b>210,30</b>
Variation Jour	-0,10 %
Variation annuelle	3,48 %

<b>BRVM 30</b>	<b>105,81</b>
Variation Jour	-0,13 %
Variation annuelle	5,81 %

<b>BRVM PRESTIGE</b>	<b>100,09</b>
Variation Jour	1,03 %
Variation annuelle	0,09 %

Evolution des indices

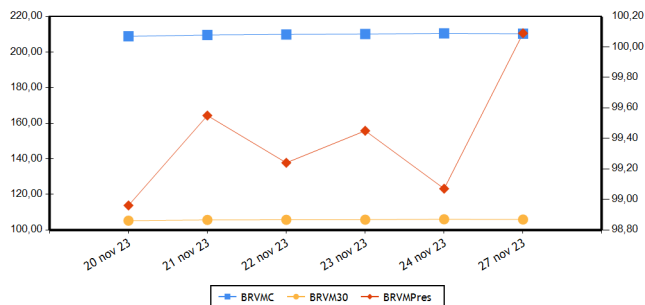

Volumes et valeurs transigés

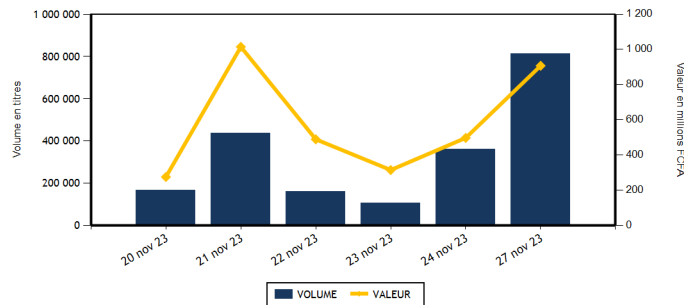

Actions	Niveau	Evol. Jour
Capitalisation boursière (FCFA)(Actions & Droits)	7 823 566 987 626	-0,10 %
Volume échangé (Actions & Droits)	784 230	119,67 %
Valeur transigée (FCFA) (Actions & Droits)	616 453 623	33,91 %
Nombre de titres transigés	42	0,00 %
Nombre de titres en hausse	11	-21,43 %
Nombre de titres en baisse	17	88,89 %
Nombre de titres inchangés	14	-26,32 %

Obligations	Niveau	Evol. Jour
Capitalisation boursière (FCFA)	10 289 070 926 898	-0,11 %
Volume échangé	29 416	642,64 %
Valeur transigée (FCFA)	290 942 616	685,77 %
Nombre de titres transigés	12	33,33 %
Nombre de titres en hausse	1	-66,67 %
Nombre de titres en baisse	6	200,00 %
Nombre de titres inchangés	5	25,00 %

**PLUS FORTES HAUSSES**

Titres	Cours	Evol. Jour	Evol. annuelle
NESTLE CI (NTLC)	7 630	7,46 %	-7,46 %
BANK OF AFRICA ML (BOAM)	1 490	6,43 %	6,43 %
TOTAL SN (TTLS)	2 590	5,71 %	2,17 %
UNIWAX CI (UNXC)	605	3,42 %	-21,43 %
SICOR CI (SICC)	4 195	2,32 %	-22,39 %

**PLUS FORTES BAISES**

Titres	Cours	Evol. Jour	Evol. annuelle
BANK OF AFRICA BF (BOABF)	6 995	-4,64 %	34,52 %
BANK OF AFRICA SENEGAL (BOAS)	3 050	-4,54 %	24,49 %
CFAO MOTORS CI (CFAC)	860	-3,91 %	-7,53 %
NSIA BANQUE COTE D'IVOIRE (NSBC)	6 005	-3,15 %	0,50 %
CROWN SIEM CI (SEMC)	740	-2,63 %	8,82 %

**INDICES PAR COMPARTIMENT**

Base = 100 au 02 janvier 2023	Nombre de sociétés	Valeur	Evol. Jour	Evol. annuelle	Volume	Valeur	PER moyen
BRVM-PRESTIGE	10	100,09	1,03 %	0,09 %	601 308	290 975 813	6,12
BRVM-PRINCIPAL	36	102,48	-0,64 %	2,48 %	182 922	325 477 810	13,98

**INDICES SECTORIELS**

Base = 100 au 14 juin 1999	Nombre de sociétés	Valeur	Evol. Jour	Evol. annuelle	Volume	Valeur	PER moyen
BRVM - INDUSTRIE	11	102,96	1,71 %	-1,21 %	115 168	156 581 165	39,49
BRVM - SERVICES PUBLICS	5	518,82	0,05 %	6,05 %	19 310	153 680 440	8,68
BRVM - FINANCES	15	84,54	-0,70 %	11,96 %	562 072	135 874 368	6,60
BRVM - TRANSPORT	2	371,53	1,30 %	8,73 %	26 892	39 672 045	8,24
BRVM - AGRICULTURE	5	147,55	-0,07 %	-47,97 %	44 958	103 828 275	7,57
BRVM - DISTRIBUTION	7	333,52	-0,43 %	-6,98 %	15 825	26 812 730	11,54
BRVM - AUTRES SECTEURS	1	1 135,17	0,00 %	-3,16 %	5	4 600	-

Indicateurs	BRVM COMPOSITE
PER moyen du marché	10,62
Taux de rendement moyen du marché	8,51
Taux de rentabilité moyen du marché	9,61
Nombre de sociétés cotées	46
Nombre de lignes obligataires	131
Volume moyen annuel par séance	490 829,00
Valeur moyenne annuelle par séance	1 189 041 647,33

Indicateurs	BRVM COMPOSITE
Ratio moyen de liquidité	14,24
Ratio moyen de satisfaction	71,22
Ratio moyen de tendance	500,18
Ratio moyen de couverture	19,99
Taux de rotation moyen du marché	0,07
Prime de risque du marché	3,52
Nombre de SGI participantes	28

**Définitions**

Volume moyen annuel par séance = Volume annuel échangé / nombre de séances  
 Valeur moyenne annuelle par séance = Valeur annuelle échangée / nombre de séances  
 Ratio moyen de liquidité = Moyenne des ratios de liquidité (Titres échangés / Volume des ordres de vente)  
 Ratio moyen de satisfaction = Moyenne des ratios de satisfaction (Titres échangés / Volume des ordres d'achat)  
 Ratio moyen de tendance = Moyenne des ratios de tendance (Volume des ordres d'achat / Volume des ordres de vente)  
 Ratio moyen de couverture = Moyenne des ratios de couverture (Volume des ordres de vente / Volume des ordres d'achat)  
 Taux moyen de rotation = moyenne des taux de rotation des actions cotées (volume transigé/capital flottante)  
 PER moyen du marché = moyenne des PER des actions cotées ayant un PER positif  
 Taux de rendement moyen = moyenne des taux de rendement des actions cotées ayant distribué un dividende  
 Taux de rentabilité moyen = moyenne des taux de rentabilité des actions cotées  
 Prime de risque du marché = (1 / le PER moyen du marché) - le taux de référence actuel des emprunts d'Etat

BOURSE REGIONALE DES VALEURS MOBILIERES  
 Siège Social : Abidjan - Côte d'Ivoire, 18 av. Joseph Anoma  
 Adresse : 01 BP 3802 Abidjan 01  
 Tel : +225 20 31 55 50 / +225 20 32 66 85  
 Fax : +225 20 32 66 84  
 E-mail : brvm@brvm.org Site web : www.brvm.org



**MARCHE DES ACTIONS**

Sect. Act. (*)	Symbole	Titre	Cours Précédent	Cours du jour		Variation jour	Séance de cotation		Cours Référence	Variation de l'année précédente	Dernier dividende payé		Rdt. Net	PER
				Ouv.	Clôt.		Volume	Valeur			Montant net	Date		
<b>COMPARTIMENT PRESTIGE</b>			<b>100,09</b>	<b>points</b>		<b>1,03 %</b>								
AGR	PALC	PALM CI	6 820	6 500	6 800	-0,29 %	714	4 652 160	6 800	-34,52 %	1 213,63	19-juil.-23	17,85 %	2,52
AGR	SPHC	SAPH CI	2 000	2 000	2 000	0,00 %	24 826	49 652 000	2 000	-59,96 %	294,30	29-sept.-23	14,72 %	3,06
DIS	TTLT	TOTAL CI	1 805	1 805	1 805	0,00 %	9 266	16 858 410	1 805	-4,75 %	175,53	21-sept.-23	9,72 %	9,26
DIS	TTLS	TOTAL SN	2 450	2 450	2 590	5,71 %	1 930	4 739 455	2 590	2,17 %	241,01	13-juil.-23	9,31 %	9,96
FIN	ETIT	ECOBANK TRANS. INCORP. TG	18	18	18	0,00 %	541 636	9 212 473	18	-5,26 %	0,60	8-juin-23	3,36 %	1,42
FIN	SGBC	SOCIETE GENERALE COTE D'IVOIRE	16 500	16 525	16 685	1,12 %	557	9 209 415	16 685	43,77 %	1 112,43	31-mai-23	6,67 %	6,96
IND	NTLC	NESTLE CI	7 100	7 100	7 630	7,46 %	7 618	54 142 175	7 630	-7,46 %	728,10	8-août-23	9,54 %	10,13
IND	SMBC	SMB CI	9 790	9 790	9 700	-0,92 %	934	9 122 980	9 700	42,65 %	720,00	31-août-23	7,42 %	8,03
SPU	ONTBF	ONATEL BF	2 200	2 200	2 200	0,00 %	6 843	15 054 250	2 200	-31,25 %	287,88	26-juin-23	13,09 %	6,69
SPU	SNTS	SONATEL SN	17 295	17 000	17 295	0,00 %	6 984	118 332 495	17 295	13,78 %	1 500,00	30-mai-23	8,67 %	6,20
<b>TOTAL</b>							<b>601 308</b>	<b>290 975 813</b>						

<b>COMPARTIMENT PRINCIPAL</b>			<b>102,48</b>	<b>points</b>		<b>-0,64 %</b>								
AGR	SCRC	SUCRIVOIRE	500	510	500	0,00 %	557	281 040	500	-45,95 %	40,50	20-août-21	8,10 %	
AGR	SICC	SICOR CI	4 100	4 190	4 195	2,32 %	110	461 375	4 195	-22,39 %	1 919,00	25-sept.-00		21,11
AGR	SOGC	SOGB CI	2 600	2 600	2 605	0,19 %	18 751	48 781 700	2 605	-54,06 %	558,00	17-juil.-23	21,42 %	3,60
AUT	STAC	SETAO CI	920	920	920	0,00 %	5	4 600	920	-3,16 %	66,15	18-juil.-22	7,19 %	
DIS	ABJC	SERVAIR ABIDJAN CI	1 230	1 225	1 220	-0,81 %	284	347 035	1 220	-5,79 %	92,00	31-août-23	7,54 %	10,49
DIS	BNBC	BERNABE CI	1 145	1 140	1 140	-0,44 %	328	368 320	1 140	-43,00 %	150,00	24-juil.-23	13,16 %	4,17
DIS	CFAC	CFAO MOTORS CI	895	895	860	-3,91 %	2 163	1 863 180	860	-7,53 %	27,45	15-sept.-23	3,19 %	28,19
DIS	PRSC	TRACTAFRIC MOTORS CI	1 700	1 700	1 700	0,00 %	1 273	2 164 100	1 700	-46,79 %	224,10	13-sept.-23	13,18 %	4,78
DIS	SHEC	VIVO ENERGY CI	830	830	830	0,00 %	581	472 230	830	10,67 %	29,00	28-oct.-22	3,49 %	13,93
FIN	BICC	BICI CI	7 000	6 700	7 000	0,00 %	2 272	15 666 700	7 000	2,19 %	401,40	31-juil.-23	5,73 %	9,42
FIN	BOAB	BANK OF AFRICA BN	6 500	6 500	6 450	-0,77 %	3 173	20 506 010	6 450	8,40 %	627,00	25-mai-23	9,72 %	6,83
FIN	BOABF	BANK OF AFRICA BF	7 335	6 800	6 995	-4,64 %	714	4 885 785	6 995	34,52 %	577,00	5-mai-23	8,25 %	6,04
FIN	BOAC	BANK OF AFRICA CI	6 800	6 770	6 730	-1,03 %	1 436	9 683 735	6 730	81,89 %	540,00	28-avr.-23	8,02 %	6,71
FIN	BOAM	BANK OF AFRICA ML	1 400	1 405	1 490	6,43 %	230	332 075	1 490	6,43 %	271,00	15-mai-19		11,08
FIN	BOAN	BANK OF AFRICA NG	5 145	5 140	5 060	-1,65 %	179	908 015	5 060	-12,53 %	613,80	25-mai-23	12,13 %	6,49
FIN	BOAS	BANK OF AFRICA SENEGAL	3 195	3 100	3 050	-4,54 %	493	1 511 300	3 050	24,49 %	187,50	1-juin-23	6,15 %	4,70
FIN	CBIBF	CORIS BANK INTERNATIONAL	8 995	8 500	8 850	-1,61 %	227	1 930 200	8 850	5,48 %	525,00	6-juil.-23	5,93 %	5,01
FIN	ECOC	ECOBANK COTE D'IVOIRE	6 800	6 700	6 720	-1,18 %	1 163	7 830 590	6 720	35,89 %	549,00	30-mai-22	8,17 %	8,29
FIN	NSBC	NSIA BANQUE COTE D'IVOIRE	6 200	6 090	6 005	-3,15 %	2 739	16 698 010	6 005	0,50 %	363,60	7-juil.-23	6,05 %	4,59
FIN	ORGT	ORAGROUP TOGO	2 250	2 250	2 270	0,89 %	210	472 700	2 270	-42,17 %	59,52	17-juil.-20	2,62 %	8,21
FIN	SAFC	SAFCA CI	1 350	NC	NC	0,00 %			1 350	53,41 %	23,04	29-juil.-11		
FIN	SIBC	SOCIETE IVOIRIENNE DE BANQUE	5 300	5 250	5 300	0,00 %	7 043	37 027 360	5 300	15,59 %	495,00	11-août-23	9,34 %	6,61
IND	CABC	SICABLE CI	1 155	1 155	1 155	0,00 %	275	317 525	1 155	-1,28 %	69,00	2-août-23	5,97 %	6,36
IND	FTSC	FILTISAC CI	1 815	1 750	1 800	-0,83 %	1 500	2 625 910	1 800	12,50 %	235,00	30-juil.-21	13,06 %	165,40
IND	NEIC	NEI-CEDA CI	640	595	635	-0,78 %	5 940	3 634 925	635	-20,63 %	35,25	22-sept.-23	5,55 %	6,69
IND	SEMC	CROWN SIEM CI	760	750	740	-2,63 %	656	477 770	740	8,82 %	14,40	28-déc.-21	1,95 %	7,82
IND	SIVC	AIR LIQUIDE CI	900	840	895	-0,56 %	96 240	84 964 775	895	32,59 %	63,00	29-sept.-17		19,41
IND	SLBC	SOLIBRA CI	90 000	NC	NC	0,00 %			90 000	8,11 %	4 050,00	12-août-22	4,50 %	121,70

IND	STBC	SITAB CI	6 300	NC	NC	0,00 %			6 300	-8,03 %	551,00	27-juil.-23	8,75 %	9,83
IND	UNLC	UNILEVER CI	5 000	5 000	5 000	0,00 %	20	100 000	5 000	-28,83 %	1 233,00	9-juil.-12		
IND	UNXC	UNIWAX CI	585	585	605	3,42 %	1 985	1 195 105	605	-21,43 %	60,75	29-juil.-22	10,04 %	
SPU	CIEC	CIE CI	1 985	1 985	2 000	0,76 %	3 749	7 452 995	2 000	0,50 %	157,50	31-juil.-23	7,88 %	11,41
SPU	ORAC	ORANGE COTE D'IVOIRE	10 700	10 500	10 700	0,00 %	822	8 717 900	10 700	4,80 %	752,76	15-juin-23	7,04 %	10,50
SPU	SDCC	SODE CI	4 500	4 450	4 600	2,22 %	912	4 122 800	4 600	-15,83 %	450,00	15-sept.-23	9,78 %	8,62
TRP	SDSC	BOLLORE	1 500	1 500	1 520	1,33 %	26 892	39 672 045	1 520	8,96 %	92,00	20-nov.-23	6,05 %	8,24
TRP	SVOC	MOVIS CI	2 395	SP	SP	0,00 %			2 395	0,00 %	270,00	5-juil.-99		
<b>TOTAL</b>							182 922	325 477 810						

**TOTAL**
**TOTAL - Marché des actions**

784 230 616 453 623

Secteurs d'activités (\*) : AGR = Agriculture, AUT = Autres Secteurs, DIS = Distribution, FIN = Finances, IND = Industrie, TRP = Transport, SPU = Services Publics

**MARCHE DES DROITS**

Symbole	Titre	Cours Précédent	Cours du jour		Variation jour	Séance de cotation		Cours Référence	Variation depuis l'origine	Parité	Periode de négociation	
			Ouv.	Clôt.		Volume	Valeur				Début	fin

**TOTAL**
**TOTAL - Marché des droits**
**Légende:**

(d) Ex-dividende (V) Variation par rapport au cours de référence

Cours du jour: Ouv.: Ouverture Clôt.: Clôture Moy.: Moyen

Mentions : NC: Non Coté Ex-c: Ex-coupon Ex-d: Ex-droit SP: Suspendu Val-T: Valeur Théorique

PER = Cours / BNPA selon les données disponibles Rdt. Net: Rendement net (DNPA / Cours)

Comp.: 1 - Premier Compartiment 2 - Second Compartiment 3 - Compartiment de croissance

Ratio de liquidité = Titres échangés / Volume des ordres de vente

: Progression de l'indice sectoriel : Stabilité de l'indice sectoriel : Recul de l'indice sectoriel

**MARCHE DES OBLIGATIONS**

Symbole	Titre	Valeur nominale	Cours Précédent	Cours du jour	Cours Référence	Séance de cotation	Coupon couru	Coupon d'intérêt	Période	Montant net	Eché.	Type Amort
						Volume	Valeur					
<b>OBLIGATIONS D'ETAT</b>												
EOM.010	ETAT DU MALI 6,20 % 2022-2029	10 000	10 000	NC	10 000			599,62	A	620,00	9-déc.-23	ACD
EOM.011	ETAT DU MALI 6,40 % 2023-2030	10 000	10 000	NC	10 000			409,18	A	640,00	7-avr.-24	ACD
EOM.012	ETAT DU MALI 6,50 % 2023-2030	10 000	10 000	NC	10 000			216,67	A	650,00	28-juil.-24	ACD
EOM.02	Etat du Mali 6.50% 2017-2024	2 000	2 000	NC	2 000			78,50	A	130,00	20-avr.-24	AC
EOM.03	ETAT DU MALI 6,50 % 2018-2025	4 000	4 000	4 000	4 000	69	276 000	37,45	A	260,00	7-oct.-24	AC
EOM.04	ETAT DU MALI 6,50% 2019-2027	8 000	8 000	8 000	8 000	193	1 544 000	196,07	A	520,00	12-juil.-24	AC
EOM.05	ETAT DU MALI 6,50% 2020-2028	10 000	10 000	NC	10 000			435,11	A	650,00	27-mars-24	ACD
EOM.06	ETAT DU MALI 6,50% 2020-2027	10 000	10 000	NC	10 000			644,66	A	650,00	30-nov.-23	AC
EOM.07	ETAT DU MALI 6.50% 2021-2031	10 000	9 800	10 000	10 000	20 000	200 000 000	399,59	A	650,00	16-avr.-24	AC
EOM.08	ETAT DU MALI 6,20 % 2022-2032	10 000	10 000	10 000	10 000	141	1 410 000	137,21	A	620,00	7-sept.-24	ACD
EOM.09	ETAT DU MALI 6,30% 2022-2032	10 000	10 000	NC	10 000			609,29	A	630,00	9-déc.-23	ACD
EOS.010	ETAT DU SENEGAL 6,15 % 2023-2030	10 000	10 000	NC	10 000			99,68	S	307,50	29-mars-24	ACD
EOS.011	ETAT DU SENEGAL 6,35 % 2023-2033	10 000	10 000	NC	10 000			102,93	S	317,50	29-mars-24	ACD
EOS.012	ETAT DU SENEGAL 6,15 % 2023-2028	10 000	10 000	NC	10 000			350,95	S	615,00	14-févr.-24	ACD
EOS.013	ETAT DU SENEGAL 6,30 % 2023-2030	10 000	10 000	NC	10 000			359,51	S	630,00	14-févr.-24	ACD
EOS.014	ETAT DU SENEGAL 6,50 % 2023-2033	10 000	10 000	NC	10 000			370,92	S	650,00	14-févr.-24	ACD
EOS.07	ETAT SENEGAL 6.30% 2015-2025	10 000	10 000	NC	10 000			3,45	S	314,14	25-mai-24	ACD
EOS.08	ETAT DU SENEGAL 5,95% 2022-2034	10 000	10 000	NC	10 000			542,84	A	595,00	29-déc.-23	ACD
EOS.09	ETAT DU SENEGAL 6,00 % 2023-20	10 000	9 500	NC	9 500			97,25	S	300,00	29-mars-24	ACD
TPBF.010	TPBF 6,50% 2020 - 2028	7 500	7 575	NC	7 575.01			45,29	S	243,75	20-sept.-24	ACD
TPBF.011	TPBF 6,50 % 2020-2028	8 334	8 334	NC	8 334			207,56	S	270,86	9-janv.-24	ACD
TPBF.012	TPBF 6.50% 2021-2031	10 000	10 000	NC	10 000			112,50	S	325,00	25-mars-24	ACD
TPBF.013	TPBF 6,50 % 2021 - 2031	10 000	10 000	NC	10 000			254,35	S	325,00	6-janv.-24	ACD
TPBF.014	TPBF 6,30% 2022-2034	10 000	10 100	NC	10 100			150,58	S	315,00	1-mars-24	ACD
TPBF.015	ETAT DU BURKINA 6,30 % 2022-2	10 000	10 000	NC	10 000			20,77	S	315,00	15-mai-24	ACD
TPBF.016	ETAT DU BURKINA 6% 2023-2028	10 000	10 000	NC	10 000			228,26	S	300,00	10-janv.-24	ACD
TPBF.04	TPBF 6.50% 2017-2027	10 000	10 000	NC	10 000			211,34	S	326,78	31-janv.-24	ACD
TPBF.05	TPBF 6,50% 2017-2024	10 000	10 000	NC	10 000			268,17	S	325,00	29-déc.-23	ACD
TPBF.06	TPBF 6.50% 2018-2025	10 000	10 500	NC	10 500			311,64	S	325,89	5-déc.-23	ACD
TPBF.07	TPBF 6,50% 2018- 2025	10 000	10 000	NC	10 000			21,43	S	325,00	15-mai-24	AC
TPBF.08	TPBF 6,50% 2019-2027	10 000	10 000	NC	10 000			37,29	S	323,22	6-mai-24	ACD
TPBF.09	TPBF 6,50% 2019 - 2027	10 000	9 995	NC	9 995			88,80	S	325,00	8-avr.-24	ACD
TPBJ.03	TPBJ 6,50% 2020-2028	10 000	10 000	NC	10 000			166,94	A	650,00	25-août-24	AC
TPBJ.04	TPBJ 5,50 % 2022-2037	10 000	10 000	NC	10 000			407,24	A	550,00	1-mars-24	AC
TPBJ.05	TPBJ 5,85 % 2022-2042	10 000	9 999	NC	9 999			433,16	A	585,00	1-mars-24	ACD
TPBJ.06	TPBJ 5,75% 2022-2037	10 000	10 600	NC	10 600			191,67	A	575,00	28-juil.-24	ACD
TPBJ.07	TPBJ 5,70% 2023-2030	10 000	10 001	NC	10 001			403,36	A	570,00	13-mars-24	AC
TPBJ.08	TPBJ 6,20% 2023-2038	10 000	10 000	NC	10 000			438,74	A	620,00	13-mars-24	AC
TPCI.017	TPCI 3% 2014-2024	10 000	10 000	NC	10 000			131,97	S	150,00	19-déc.-23	ACD
TPCI.019	TPCI 5.99% 2015-2025	10 000	10 000	NC	10 000			322,41	A	599,00	14-mai-24	ACD
TPCI.021	TPCI 6% 2016-2028	10 000	10 000	NC	10 000			381,97	A	600,00	8-avr.-24	ACD
TPCI.022	TPCI 5.90% 2016 - 2026	10 000	9 700	NC	9 700			265,98	A	590,00	15-juin-24	ACD
TPCI.023	TPCI 5.90% 2016-2026	10 000	9 650	NC	9 650			16,12	A	590,00	17-nov.-24	ACD
TPCI.024	TPCI 6.25% 2017-2029	10 000	9 980	NC	9 980			99,04	S	312,50	31-mars-24	ACD
TPCI.025	TPCI 5,95% 2017-2024 A	10 000	9 700	NC	9 700			55,27	S	297,50	24-avr.-24	ACD
TPCI.026	TPCI 5,95% 2017-2024 B	10 000	10 000	NC	10 000			27,79	S	297,50	10-mai-24	ACD
TPCI.027	TPCI 6% 2017-2025	10 000	10 250	NC	10 250			247,54	S	300,00	29-déc.-23	ACD
TPCI.028	TPCI 6% 2018 - 2026	10 000	10 000	NC	10 000			191,80	A	600,00	2-août-24	ACD
TPCI.029	TPCI 6% 2018-2026	10 000	9 970	NC	9 970			127,87	A	600,00	19-avr.-24	ACD
TPCI.030	TPCI 5,95% 2018-2025	5 000	5 000	NC	5 000			136,12	S	149,16	13-déc.-23	ACD
TPCI.031	TPCI 5,75% 2019 - 2026	10 000	10 230	NC	10 230			251,37	A	575,00	20-juin-24	ACD
TPCI.032	TPCI 2,23% 2019-2026	10 000		NC				97,49	A	223,00	20-juin-24	ACD
TPCI.033	TPCI 5.75% 2019-2026	6 000	6 240	NC	6 240			237,54	A	345,00	20-mars-24	ACD
TPCI.034	TPCI 6% 2019-2029	7 500	7 500	7 500	7 500	31	232 500	309,84	A	450,00	20-mars-24	ACD
TPCI.035	TPCI 5,75% 2019 -2026	10 000	10 250	NC	10 250			218,37	A	575,00	11-juil.-24	ACD
TPCI.036	TPCI 5,75% 2019- 2026	10 000	10 000	NC	10 000			153,96	A	575,00	21-août-24	ACD
TPCI.037	TPCI 5,80% 2019-2026	8 000	8 000	NC	8 000			455,10	A	464,00	4-déc.-23	ACD
TPCI.038	TPCI 5,75% 2019-2026	8 000	8 000	NC	8 000			451,18	A	460,00	4-déc.-23	ACD

TPCI.O39	TPCI 5,75% 2019 - 2026	6 000	6 420	NC	6 420			38,65	A	345,00	17-oct.-24	ACD
TPCI.O40	TPCI 5,75% 2019-2026	8 000	7 840	NC	7 840			404,55	A	460,00	10-janv.-24	ACD
TPCI.O41	TPCI 5,80% 2020-2027	10 000	10 000	NC	10 000			431,04	A	580,00	29-févr.-24	ACD
TPCI.O42	TPCI 5,90% 2020-2030	10 000	10 000	NC	10 000			438,47	A	590,00	29-févr.-24	ACD
TPCI.O43	TPCI 5,90% 2020 - 2030	10 000	10 000	NC	10 000			351,42	A	590,00	23-avr.-24	ACD
TPCI.O44	TPCI 5,80% 2020 - 2027	10 000	9 620	NC	9 620			345,46	A	580,00	23-avr.-24	ACD
TPCI.O45	TPCI 5,80% 2020 - 2027	8 000	8 000	NC	8 000			207,91	A	464,00	16-juin-24	ACD
TPCI.O46	TPCI 5,90% 2020 - 2030	8 750	8 925	NC	8 925			231,33	A	516,25	16-juin-24	ACD
TPCI.O47	TPCI 5,80% 2020 - 2027	8 000	8 200	NC	8 200			207,91	A	464,00	16-juin-24	ACD
TPCI.O48	TPCI 5,80% 2020- 2027	8 000	7 920	NC	7 920			153,40	A	464,00	29-juil.-24	ACD
TPCI.O49	TPCI 5,90% 2020- 2030	8 750	8 824	NC	8 824.38			170,67	A	516,25	29-juil.-24	ACD
TPCI.O50	TPCI 5,90% 2020-2030	8 750	8 750	NC	8 750			128,36	A	516,25	28-août-24	ACD
TPCI.O51	TPCI 5,80 % 2020-2027	8 000	8 000	NC	8 000			70,99	A	464,00	2-oct.-24	ACD
TPCI.O52	TPCI 5,90 % 2020 -2030	8 750	9 013	NC	9 012.50			78,99	A	516,25	2-oct.-24	ACD
TPCI.O53	TPCI 5,80% 2020-2027	8 000	8 480	NC	8 480			38,03	A	464,00	28-oct.-24	ACD
TPCI.O54	TPCI 5,90% 2020-2030	8 750	8 750	NC	8 750			42,32	A	516,25	28-oct.-24	ACD
TPCI.O55	TPCI 5,80% 2020 -2027	10 000	10 500	NC	10 500			537,10	A	580,00	24-déc.-23	ACD
TPCI.O56	TPCI 5,90% 2020- 2030	10 000	10 800	NC	10 800			546,36	A	590,00	24-déc.-23	ACD
TPCI.O57	TPCI 5,80% 2020-2027	8 000	7 680	NC	7 680			8,87	A	464,00	20-nov.-24	ACD
TPCI.O58	TPCI 5,80% 2021-2028	10 000	10 000	NC	10 000			416,78	A	580,00	9-mars-24	ACD
TPCI.O59	TPCI 5,90% 2021-2031	10 000	10 350	NC	10 350			423,96	A	590,00	9-mars-24	ACD
TPCI.O60	TPCI 5,80% 2021-2028	10 000	10 000	NC	10 000			313,77	A	580,00	13-mai-24	ACD
TPCI.O61	TPCI 5,90% 2021-2031	10 000	10 050	NC	10 050			319,18	A	590,00	13-mai-24	ACD
TPCI.O62	TPCI 5,80 % 2021 -2028	10 000	10 000	NC	10 000			237,70	A	580,00	30-juin-24	ACD
TPCI.O63	TPCI 5,90% 2021 -2031	10 000	10 000	NC	10 000			241,80	A	590,00	30-juin-24	ACD
TPCI.O64	TPCI 5,80 % 2021 - 2028	10 000	10 180	NC	10 180			163,22	A	580,00	16-août-24	ACD
TPCI.O65	TPCI 5,90 % 2021-2031	10 000	10 700	NC	10 700			93,50	A	590,00	30-sept.-24	ACD
TPCI.O66	TPCI 5,90% 2021-2031	10 000	9 950	NC	9 950			35,46	A	590,00	5-nov.-24	ACD
TPCI.O67	TPCI 5,90 % 2021-2036	10 000	10 200	NC	10 200			559,29	A	590,00	16-déc.-23	ACD
TPCI.O68	TPCI 5,90 % 2022-2037	10 000	10 000	NC	10 000			483,32	A	590,00	1-févr.-24	ACD
TPCI.O69	TPCI 5,75 % 2022-2037	10 000	10 000	10 000	10 000	282	2 820 000	392,76	A	575,00	22-mars-24	ACD
TPCI.O70	TPCI 5,75 % 2022-2037	10 000	10 100	NC	10 100			333,06	A	575,00	29-avr.-24	ACD
TPCI.O71	TPCI 5,65% 2022-2032	10 000	10 150	NC	10 150			254,71	A	565,00	15-juin-24	ACD
TPCI.O72	TPCI 5,65% 2022-2029	10 000	9 500	NC	9 500			186,79	A	565,00	29-juil.-24	ACD
TPCI.O73	TPCI 5,75% 2022-2032	10 000	10 000	NC	10 000			190,10	A	575,00	29-juil.-24	ACD
TPCI.O74	TPCI 5,85% 2022-2042	10 000	10 000	NC	10 000			186,79	A	565,00	29-juil.-24	ACD
TPCI.O75	TPCI 5,65% 2022-2029	10 000	10 000	NC	10 000			78,73	A	565,00	7-oct.-24	ACD
TPCI.O76	TPCI 5,75% 2022-2032	10 000	10 000	NC	10 000			80,12	A	575,00	7-oct.-24	ACD
TPCI.O77	TPCI (TAUX DE BASE + SPREAD) % 2022-2029	10 000	10 000	NC	10 000			25,09	T	144,25	11-févr.-24	ACD
TPCI.O78	TPCI 5,65% 2022-2029	10 000	9 700	NC	9 700			540,23	A	565,00	13-déc.-23	ACD
TPCI.O79	TPCI 5,75% 2023-2030	10 000	9 992	NC	9 992			428,49	A	575,00	28-févr.-24	ACD
TPCI.O80	TPCI 6% 2023-2030	10 000	10 000	9 900	9 900	122	1 200 700	318,03	A	600,00	17-mai-24	ACD
TPNE.O1	TRESOR PUBLIC DU NIGER 6,50% 2019-2026	10 000	10 000	NC	10 000			433,33	A	650,00	28-mars-24	ACD
TPNE.O2	TRESOR PUBLIC DU NIGER 6,50% 2019 - 2026	10 000	10 000	NC	10 000			209,56	A	650,00	1-août-24	ACD
TPNE.O3	TRESOR PUBLIC DU NIGER 6,5% 2020-2027	8 000	8 000	NC	8 000			169,07	A	520,00	31-juil.-24	ACD
TPNE.O4	TRESOR PUBLIC DU NIGER 6,30% 2	10 000	10 000	NC	10 000			163,52	A	630,00	24-août-24	ACD
TPNE.O5	TPNE 6,15 % 2022-2034	10 000	10 000	NC	10 000			297,42	A	615,00	3-juin-24	ACD
TPNE.O6	TRESOR PUBLIC DU NIGER 6,15% 2022 - 2034	10 000	10 000	NC	10 000			586,36	A	615,00	14-déc.-23	ACD
TPTG.O2	TPTG 6% 2022-2037	10 000	10 000	NC	10 000			18,03	A	600,00	16-nov.-24	ACD
<b>TOTAL</b>								<b>20 838</b>		<b>207 483 200</b>		

**OBLIGATIONS REGIONALES**

BIDC.04	BIDC-EBID 6,10% 2017-2027	5 000	5 000	NC	5 000			136,67	A	305,00	16-juin-24	ACD
BIDC.05	BIDC-EBID 6,40% 2019-2026	10 000	9 990	NC	9 990			240,00	S	320,00	12-janv.-24	ACD
BIDC.06	BIDC-EBID 6,50 % 2021-2028	9 000	9 000	NC	9 000			14,39	S	290,90	18-mai-24	ACD
BIDC.07	BIDC-EBID 5,90% 2022-2029	10 000	10 000	9 950	9 950	13	129 350	276,41	S	295,81	9-déc.-23	ACD
CRRH.010	CRRH-UEMOA 6,10% 2022-2037	10 000	10 000	NC	10 000			192,28	S	305,00	3-févr.-24	AC
CRRH.02	CRRH-UEMOA 6.10% 2012-2024	10 000	9 800	NC	9 800			220,46	S	305,00	17-janv.-24	AC
CRRH.04	CRRH-UEMOA 6% 2014-2024	10 000	10 000	NC	10 000			245,90	S	300,00	30-déc.-23	AC
CRRH.05	CRRH-UEMOA 5.85% 2015-2025	10 000	10 000	NC	10 000			233,36	S	294,10	4-janv.-24	AC
CRRH.06	CRRH-UEMOA 5.85% 2016-2026	10 000	10 230	NC	10 230			233,68	S	292,50	3-janv.-24	ACD
CRRH.07	CRRH-UEMOA 5.95% 2017-2029	5 000	5 000	NC	5 000			8,17	S	148,75	17-mai-24	AC
CRRH.08	CRRH-UEMOA 5.95% 2018-2030	6 250	6 250	NC	6 250			161,55	S	185,94	21-déc.-23	AC
CRRH.09	CRRH-UEMOA 6.05% 2018-2033	7 000	7 000	NC	7 000			183,98	S	211,75	21-déc.-23	AC
<b>TOTAL</b>						<b>13</b>	<b>129 350</b>					

**OBLIGATIONS PRIVEES**

BHSN.01	DIASPORA BONDS BHS 6,25% 2019-	10 000	9 800	NC	9 800			239,07	S	314,21	10-janv.-24	ACD
FBOAD.01	FCTC BOAD DOLI-P 6,10% 2023-2030	9 100	9 100	NC	9 100			227,91	S	610,00	20-mars-24	AC
FNSBC.01	FCTC NSIA BANQUE 7 % 2020-2025	3 333	3 533	3 299	3 300	34	113 100	45,23	T	57,17	16-déc.-23	ACD
FORBT.01	FCTC ORABANK 7 % 2021-2026	7 222	7 728	NC	7 727.78			81,67	T	123,86	28-déc.-23	ACD
FTIMC.01	FCTC TEYLIM IMMO 7 % 2021-2028	7 917	8 471	7 916	7 916.67	10	79 167	125,64	T	142,92	8-déc.-23	ACD
ORGT.02	ORAGROUP SA 7,15% 2021-2028	10 000	10 600	10 000	10 000	35	350 000	62,51	S	357,50	26-avr.-24	ACD
PADS.03	PAD 6,60% 2020-2027	8 000	8 280	NC	8 280			56,26	S	264,00	19-avr.-24	ACD
PTRC.01	PETRO IVOIRE 6,80% 2022-2029	10 000	10 500	9 750	9 750	8 486	82 787 800	600,49	S	666,00	15-déc.-23	ACD
SNLC.01	SENELEC 6,50% 2018-2025	3 000	3 000	NC	3 000			32,68	S	97,50	27-mars-24	AC
SNTS.02	SONATEL 6,50% 2020-2027	8 000	8 000	NC	8 000			178,96	S	245,74	16-janv.-24	ACD
<b>TOTAL</b>						<b>8 565</b>	<b>83 330 067</b>					

**SUKUK ET TITRES ASSIMILES**

SUKSN.S2	SUKUK SN 6% 2016-2026	10 000	10 750	NC	10 750			206,67	S	306,67	26-janv.-24	ACD
SUKTG.S1	SUKUK TG 6.5% 2016-2026	10 000	10 000	NC	10 000			209,54	S	377,99	17-févr.-24	ACD
<b>TOTAL</b>						<b>0</b>	<b>0</b>					
<b>TOTAL - Marché des obligations</b>						<b>29 416</b>	<b>290 942 616</b>					

Légende :  
 (#) (\*) Ex-Coupon couru (#)#Cours de référence amorti / Coupon couru Ex-c (#)Ex-marge de profits  
 Cours du jour: Ouv.: Ouverture Clôt.: Clôture Moy.: Moyen  
 Type Amort: Type d'Amortissement IF: In Fine AC: Amortissement Constant AD: Amortissement Dégressif ACD: Amortissement Constant Différé  
 Période: Périodicité de paiement des coupons A: Annuelle S: Semestrielle T: Trimestrielle  
 Eché.: Échéance de paiement des intérêts  
 Mentions: NC: Non Coté Ex-c: Ex-coupon ou Ex-droit SP: Suspendu

**INFORMATIONS**
**OPERATIONS EN COURS**

Emetteur	Opération

**AVIS**

Entité	N°	Nature	Objet
BRVM	247-2023	Transaction Sur Dossier	Transaction Sur Dossier

**COMMUNIQUES**

Emetteur	N°	Nature	Objet
SITAB	20231127	Rapport d'activités du troisième trimestre	Rapport d'activités - 3ème trimestre 2023 - SITAB CI

**QUANTITES RESIDUELLES**
**MARCHE DES ACTIONS**

Symbole	Titre	Quantité résiduelle à l'achat	Cours Achat / Vente			Quantité résiduelle à la vente	Cours de Référence
ABJC	SERVAIR ABIDJAN CI	70	1,210	/	1,230	531	1 220
BICC	BICI CI	650	6,700	/	7,000	1 959	7 000
BNBC	BERNABE CI	100	1,110	/	1,140	98	1 140
BOAB	BANK OF AFRICA BN	50	6,410	/	6,440	25	6 450
BOABF	BANK OF AFRICA BF	31	6,805	/	6,995	5 354	6 995
BOAC	BANK OF AFRICA CI	8	6,730	/	6,800	1 446	6 730
BOAM	BANK OF AFRICA ML	427	1,405	/	1,490	1 467	1 490
BOAN	BANK OF AFRICA NG	10	4,925	/	5,060	380	5 060
BOAS	BANK OF AFRICA SENEGAL	250	3,000	/	3,050	1 012	3 050
CABC	SICABLE CI	45	1,150	/	1,155	394	1 155
CBIBF	CORIS BANK INTERNATIONAL	65	8,800	/	8,850	48	8 850
CFAC	CFAO MOTORS CI	70	860	/	900	5 544	860
CIEC	CIE CI	2	1,985	/	2,000	6 125	2 000
ECOC	ECOBANK COTE D'IVOIRE	66	6,720	/	6,800	124	6 720
ETIT	ECOBANK TRANS. INCORP. TG	89 705	17	/	18	931 958	18
FTSC	FILTISAC CI	4	1,695	/	1,795	500	1 800
NEIC	NEI-CEDA CI			/	635	1 980	635
NSBC	NSIA BANQUE COTE D'IVOIRE	31	6,005	/	6,100	1 456	6 005
NTLC	NESTLE CI	90	7,100	/	7,630	3	7 630
ONTBF	ONATEL BF	110	2,190	/	2,200	2 145	2 200
ORAC	ORANGE COTE D'IVOIRE	51	10,505	/	10,700	197	10 700
ORGT	ORAGROUP TOGO	2	2,220	/	2,270	168	2 270
PALC	PALM CI	2	6,700	/	6,800	48	6 800
PRSC	TRACTAFRIC MOTORS CI	65	1,680	/	1,700	633	1 700
SAFC	SAFCA CI			/	1,345	95	1 350
SCRC	SUCRIVOIRE	604	495	/	500	697	500
SDCC	SODE CI	5	4,500	/	4,600	789	4 600
SDSC	BOLLORE	3	1,520	/	1,550	912	1 520
SEMC	CROWN SIEM CI	220	705	/	740	270	740
SGBC	SOCIETE GENERALE COTE D'IVOIRE	60	16,550	/	16,685	470	16 685
SHEC	VIVO ENERGY CI	405	810	/	830	223	830
SIBC	SOCIETE IVOIRIENNE DE BANQUE	13	5,250	/	5,300	353	5 300
SICC	SICOR CI			/	4,160	382	4 195
SIVC	AIR LIQUIDE CI			/	900	22 000	895
SLBC	SOLIBRA CI	1	83,300	/	90,000	160	90 000
SMBC	SMB CI	529	9,700	/	9,750	50	9 700
SNTS	SONATEL SN	42	17,090	/	17,295	151	17 295
SOGC	SOGB CI	60	2,605	/	2,610	40	2 605
SPHC	SAPH CI	100	1,990	/	2,000	9 325	2 000
STAC	SETAO CI	10	900	/	920	197	920
STBC	SITAB CI			/	5,850	50	6 300
SVOC	MOVIS CI			/			2 395
TTLC	TOTAL CI	340	1,800	/	1,805	2 782	1 805
TTLS	TOTAL SN	23	2,455	/	2,590	76	2 590
UNLC	UNILEVER CI			/	5,000	190	5 000
UNXC	UNIWAX CI	620	605	/	625	2 627	605

## QUANTITES RESIDUELLES

### MARCHE DES DROITS

Symbole	Titre	Quantité résiduelle à l'achat	Cours Achat / Vente	Quantité résiduelle à la vente	Cours de Référence
---------	-------	-------------------------------	---------------------	--------------------------------	--------------------



**QUANTITES RESIDUELLES**
**MARCHE DES OBLIGATIONS**

Symbole	Titre	Quantité résiduelle à l'achat	Cours Achat / Vente	Quantité résiduelle à la vente	Cours de Référence
BHSN.O1	DIASPORA BONDS BHS 6,25% 2019-		/		9 800
FBOAD.O1	FCTC BOAD DOLI-P 6,10% 2023-2030		/		9 100
FNSBC.O1	FCTC NSIA BANQUE 7 % 2020-2025		/ 3,533.33	245	3 300
FORBT.O1	FCTC ORABANK 7 % 2021-2026	240	7,222.22 / 7,438.89	35	7 728
FTMC.O1	FCTC TEYLIM IMMO 7 % 2021-2028		/ 8,470.83	22 163	7 917
ORGT.O2	ORAGROUP SA 7,15% 2021-2028		/ 10,000	15	10 000
PADS.O3	PAD 6,60% 2020-2027	982	8,000 /		8 280
PTRC.O1	PETRO IVOIRE 6,80% 2022-2029		/ 10,200	300	9 750
SNLC.O1	SENELEC 6,50% 2018-2025		/ 3,000	2 638	3 000
SNTS.O2	SONATEL 6,50% 2020-2027		/		8 000
EOM.O10	ETAT DU MALI 6,20 % 2022-2029		/		10 000
EOM.O11	ETAT DU MALI 6,40 % 2023-2030		/		10 000
EOM.O12	ETAT DU MALI 6,50 % 2023-2030		/		10 000
EOM.O2	Etat du Mali 6.50% 2017-2024		/		2 000
EOM.O3	ETAT DU MALI 6,50 % 2018-2025		/ 4,000	109	4 000
EOM.O4	ETAT DU MALI 6,50% 2019-2027		/ 8,000	7	8 000
TPNE.O3	TRESOR PUBLIC DU NIGER 6,5% 2020-2027		/ 8,000	230	8 000
TPNE.O4	TRESOR PUBLIC DU NIGER 6,30% 2		/ 9,900	31 500	10 000
TPNE.O5	TPNE 6,15 % 2022-2034		/ 9,400	1 000	10 000
TPNE.O6	TRESOR PUBLIC DU NIGER 6,15% 2022 - 2034		/		10 000
TPTG.O2	TPTG 6% 2022-2037		/		10 000
TPCI.O77	TPCI (TAUX DE BASE + SPREAD) % 2022-2029		/		10 000
TPCI.O78	TPCI 5,65% 2022-2029		/		9 700
TPCI.O79	TPCI 5,75% 2023-2030		/		9 992
TPCI.O80	TPCI 6% 2023-2030		/ 10,000	10 000	9 900
TPNE.O1	TRESOR PUBLIC DU NIGER 6,50% 2019-2026		/		10 000
TPNE.O2	TRESOR PUBLIC DU NIGER 6,50% 2019 - 2026		/		10 000
TPCI.O71	TPCI 5,65% 2022-2032		/ 9,900	20 000	10 150
TPCI.O72	TPCI 5,65% 2022-2029		/		9 500
TPCI.O73	TPCI 5,75% 2022-2032		/		10 000
TPCI.O74	TPCI 5,85% 2022-2042		/ 10,700	60 000	10 000
TPCI.O75	TPCI 5,65% 2022-2029		/ 10,700	31 750	10 000
TPCI.O76	TPCI 5,75% 2022-2032		/ 10,700	144 866	10 000
TPCI.O65	TPCI 5,90 % 2021-2031		/		10 700
TPCI.O66	TPCI 5,90% 2021-2031		/		9 950
TPCI.O67	TPCI 5,90 % 2021-2036		/ 10,175	12	10 200
TPCI.O68	TPCI 5,90 % 2022-2037		/ 10,000	10 000	10 000
TPCI.O69	TPCI 5,75 % 2022-2037		/ 10,000	1 766	10 000
TPCI.O70	TPCI 5,75 % 2022-2037		/ 10,100	10 004	10 100
TPCI.O59	TPCI 5,90% 2021-2031		/		10 350
TPCI.O60	TPCI 5,80% 2021-2028		/		10 000
TPCI.O61	TPCI 5,90% 2021-2031		/		10 050
TPCI.O62	TPCI 5,80 % 2021 -2028		/		10 000
TPCI.O63	TPCI 5,90% 2021 -2031		/		10 000
TPCI.O64	TPCI 5,80 % 2021 - 2028		/		10 180
TPCI.O53	TPCI 5,80% 2020-2027		/		8 480
TPCI.O54	TPCI 5,90% 2020-2030		/		8 750
TPCI.O55	TPCI 5,80% 2020 -2027		/		10 500
TPCI.O56	TPCI 5,90% 2020- 2030		/		10 800
TPCI.O57	TPCI 5,80% 2020-2027		/		7 680

TPCI.058	TPCI 5,80% 2021-2028	/	10,000	2	10 000
TPCI.047	TPCI 5,80% 2020 - 2027	/			8 200
TPCI.048	TPCI 5,80% 2020- 2027	/			7 920
TPCI.049	TPCI 5,90% 2020- 2030	/			8 824
TPCI.050	TPCI 5,90% 2020-2030	/			8 750
TPCI.051	TPCI 5,80 % 2020-2027	/			8 000
TPCI.052	TPCI 5,90 % 2020 -2030	/			9 013
TPCI.041	TPCI 5,80% 2020-2027	/			10 000
TPCI.042	TPCI 5,90% 2020-2030	/	10,050	7	10 000
TPCI.043	TPCI 5,90% 2020 - 2030	/			10 000
TPCI.044	TPCI 5,80% 2020 - 2027	/			9 620
TPCI.045	TPCI 5,80% 2020 -2027	/			8 000
TPCI.046	TPCI 5,90% 2020 - 2030	/			8 925
TPCI.035	TPCI 5,75% 2019 -2026	/			10 250
TPCI.036	TPCI 5,75% 2019- 2026	/			10 000
TPCI.037	TPCI 5,80% 2019-2026	/			8 000
TPCI.038	TPCI 5,75% 2019-2026	/			8 000
TPCI.039	TPCI 5,75% 2019 - 2026	/			6 420
TPCI.040	TPCI 5,75% 2019-2026	/			7 840
TPCI.029	TPCI 6% 2018-2026	/			9 970
TPCI.030	TPCI 5,95% 2018-2025	/			5 000
TPCI.031	TPCI 5,75% 2019 - 2026	/			10 230
TPCI.032	TPCI 2,23% 2019-2026	/			10 000
TPCI.033	TPCI 5.75% 2019-2026	/			6 240
TPCI.034	TPCI 6% 2019-2029	/			7 500
TPCI.023	TPCI 5.90% 2016-2026	/			9 650
TPCI.024	TPCI 6.25% 2017-2029	/			9 980
TPCI.025	TPCI 5,95% 2017-2024 A	/			9 700
TPCI.026	TPCI 5,95% 2017-2024 B	/			10 000
TPCI.027	TPCI 6% 2017-2025	/			10 250
TPCI.028	TPCI 6% 2018 - 2026	/	10,000	4	10 000
TPBJ.07	TPBJ 5,70% 2023-2030	/	10,700	200 500	10 001
TPBJ.08	TPBJ 6,20% 2023-2038	/			10 000
TPCI.017	TPCI 3% 2014-2024	/			10 000
TPCI.019	TPCI 5.99% 2015-2025	/			10 000
TPCI.021	TPCI 6% 2016-2028	/			10 000
TPCI.022	TPCI 5.90% 2016 - 2026	/			9 700
TPBF.08	TPBF 6,50% 2019-2027	/			10 000
TPBF.09	TPBF 6,50% 2019 - 2027	/	9,900	55	9 995
TPBJ.03	TPBJ 6,50% 2020-2028	/			10 000
TPBJ.04	TPBJ 5,50 % 2022-2037	/			10 000
TPBJ.05	TPBJ 5,85 % 2022-2042	/	10,000	2 000	9 999
TPBJ.06	TPBJ 5,75% 2022-2037	/			10 600
TPBF.015	ETAT DU BURKINA 6,30 % 2022-2	/	9,900	15	10 000
TPBF.016	ETAT DU BURKINA 6% 2023-2028	/	9,800	240	10 000
TPBF.04	TPBF 6.50% 2017-2027	/	10,100	2	10 000
TPBF.05	TPBF 6,50% 2017-2024	/			10 000
TPBF.06	TPBF 6.50% 2018-2025	/	10,000	200	10 500
TPBF.07	TPBF 6,50% 2018- 2025	/			10 000
EOS.09	ETAT DU SENEGAL 6,00 % 2023-20	/			9 500
TPBF.010	TPBF 6,50% 2020 - 2028	19	7,500.01	/	7 575
TPBF.011	TPBF 6,50 % 2020-2028	/			8 334
TPBF.012	TPBF 6.50% 2021-2031	/			10 000
TPBF.013	TPBF 6,50 % 2021 - 2031	/	10,100	6	10 000
TPBF.014	TPBF 6,30% 2022-2034	/	9,900	102	10 100

EOS.O11	ETAT DU SENEGAL 6,35 % 2023-2033			/	10,000	6 500	10 000
EOS.O12	ETAT DU SENEGAL 6,15 % 2023-2028	70	10,000	/			10 000
EOS.O13	ETAT DU SENEGAL 6,30 % 2023-2030	70	10,000	/			10 000
EOS.O14	ETAT DU SENEGAL 6,50 % 2023-2033	70	10,000	/			10 000
EOS.O7	ETAT SENEGAL 6.30% 2015-2025			/			10 000
EOS.O8	ETAT DU SENEGAL 5,95% 2022-2034			/	9,900	30 000	10 000
EOM.O5	ETAT DU MALI 6,50% 2020-2028			/			10 000
EOM.O6	ETAT DU MALI 6,50% 2020-2027			/	10,700	20 032	10 000
EOM.O7	ETAT DU MALI 6.50% 2021-2031			/			10 000
EOM.O8	ETAT DU MALI 6,20 % 2022-2032			/	10,000	23	10 000
EOM.O9	ETAT DU MALI 6,30% 2022-2032			/			10 000
EOS.O10	ETAT DU SENEGAL 6,15 % 2023-2030			/			10 000
BIDC.O4	BIDC-EBID 6.10% 2017-2027			/			5 000
BIDC.O5	BIDC-EBID 6,40% 2019-2026	38	9,990	/			9 990
BIDC.O6	BIDC-EBID 6,50 % 2021-2028			/	9,000	4 715	9 000
BIDC.O7	BIDC-EBID 5,90% 2022-2029			/	10,000	531	9 950
CRRH.O10	CRRH-UEMOA 6,10% 2022-2037			/	10,000	174	10 000
CRRH.O2	CRRH-UEMOA 6.10% 2012-2024			/	10,000	625	9 800
CRRH.O4	CRRH-UEMOA 6% 2014-2024			/			10 000
CRRH.O5	CRRH-UEMOA 5.85% 2015-2025			/			10 000
CRRH.O6	CRRH-UEMOA 5.85% 2016-2026			/			10 230
CRRH.O7	CRRH-UEMOA 5.95% 2017-2029			/			5 000
CRRH.O8	CRRH-UEMOA 5.95% 2018-2030			/			6 250
CRRH.O9	CRRH-UEMOA 6.05% 2018-2033			/			7 000

**SUKUK ET TITRES ASSIMILES**

Symbole	Titre	Quantité résiduelle à l'achat	Cours Achat / Vente	Quantité résiduelle à la vente	Cours de Référence
SUKSN.S2	SUKUK SN 6% 2016-2026		/		10 750
SUKTG.S1	SUKUK TG 6.5% 2016-2026		/		10 000

**CALENDRIER DES ASSEMBLEES GENERALES**
**ANNEE : 2023**

Société	Nature	Date	Heure	Lieu
MOVIS CI	Ordinaire	28/11/2023	09:30:00	Siège social de MOVIS CI sis Vridi, Zone Industrielle, Rue des conteneurs
VIVO ENERGY CI	Ordinaire	21/11/2023	09:00:00	Espace Latrille Events II-Plateaux Boulevard Latrille
UNILEVER CI	Ordinaire	31/10/2023	10:00:00	La salle Tamarin de l'Hôtel Azalaï
BOLLORE TRANSPORT & LOGISTICS	Ordinaire	20/10/2023	09:00:00	Amphithéâtre de l'immeuble CRRAE-UMOA, sise au plateau, Avenue Delafosse prolongée, face à l'hôtel PULLMAN à Abidjan
SMB	Ordinaire	17/10/2023	15:00:00	Salle ABIDJAN de l'hôtel RADISSON BLU sis à Abidjan-Port-Bouët, Boulevard de l'Aéroport
CROWN SIEM CI	Ordinaire	29/09/2023	09:00:00	Maison de l'Entreprise, au Plateau, à l'Angle du Boulevard de la République et de l'Avenue Lamblin
SICOR	Ordinaire	26/07/2023	09:00:00	Hôtel Palm Club, Cocody
SITAB	Ordinaire	30/06/2023	10:30:00	Hôtel PULLMAN
AIR LIQUIDE CI	Mixte	27/06/2023	09:00:00	SALLE DE CONFÉRENCE DE LA CRRAE-UMOA
SUCRIVOIRE	Ordinaire	27/06/2023	09:30:00	VISIOCONFERENCE
CFAO MOTORS CI	Ordinaire	27/06/2023	09:00:00	Au siège social, sis à Abidjan, 117, Boulevard de Marseille
BICI CI	Ordinaire	27/06/2023	10:00:00	Auditorium de la Maison des Entreprises (siège de la CGECI) sise au Plateau
TRACTAFRIC CI	Ordinaire	26/06/2023	10:00:00	Hôtel AZALAI ABIDJAN sis Marcory, Bd VGE, en face de Cap Sud, à côté de la banque BGFI
FILTISAC CI	Ordinaire	22/06/2023	10:00:00	Espace Latrille Events II-Plateaux Boulevard Latrille Abidjan - Cocody
FILTISAC CI	Ordinaire	22/06/2023	10:00:00	Espace Latrille Events II-Plateaux Boulevard Latrille - Abidjan - Cocody
UNIWAX CI	Ordinaire	22/06/2023	09:00:00	Espace Latrille Events, sis à Abidjan, Cocody II-Plateaux (Carrefour Duncan)
SODECI	Ordinaire	21/06/2023	09:00:00	Siège social sis, 1, Avenue Christiani Treichville ABIDJAN
PALM CI	Ordinaire	21/06/2023	09:30:00	VISIOCONFERENCE
CIE CI	Ordinaire	20/06/2023	10:00:00	VISIOCONFERENCE
NEI-CEDA CI	Ordinaire	19/06/2023	14:30:00	Hôtel TIAMA , à Abidjan
SETAO CI	Ordinaire	16/06/2023	10:00:00	Hôtel TIAMA (salon EBENE) - Abidjan Plateau
SAFCA CI	Ordinaire	16/06/2023	10:00:00	Siège de la société sis à Abidjan, 1, Rue des Carrossiers, Zone 3C (face SOCOCE Treichville)
TOTAL	Ordinaire	15/06/2023	10:00:00	Radisson Blu Hotel Abidjan Airport sis au boulevard de l'Aéroport Abidjan, Port Bouët
TOTAL SENEGAL S.A.	Ordinaire	13/06/2023	10:00:00	Hôtel Radisson Blu Dakar
SERVAIR ABIDJAN CI	Ordinaire	13/06/2023	11:00:00	Salle JEWELS de la CGECI sise à la Maison de l'Entreprise au Plateau
SOGB	Ordinaire	13/06/2023	11:00:00	Immeuble CRRAE - UEMOA sis à Abidjan Plateau
SAPH CI	Ordinaire	12/06/2023	14:00:00	VISIOCONFERENCE
BERNABE CI	Ordinaire	08/06/2023	10:00:00	Salle de conférence GEWELS de la Maison du Patronat Ivoirien (CGECI) au Plateau
SOLIBRA	Mixte	31/05/2023	09:00:00	Espace CRISTAL 8, rue du Chevalier de Clieu Zone 4 C « Salle PLATINIUM » ABIDJAN
ORAGROUP	Ordinaire	31/05/2023	09:30:00	Hôtel 2 Février situé à Place de l'indépendance, BP 131 Lomé.
ECOBANK TG	Mixte	17/05/2023	10:30:00	Salle de Conférence du Centre Panafricain Ecobank, 2365, Boulevard du Mono, Lomé, Togo
SIB	Ordinaire	12/05/2023	10:00:00	CRRAE - UEMOA (Abidjan-Plateau - Angle Boulevard Botreau Roussel - Rue privée CRRAE-UMOA)
NESTLE CI	Ordinaire	12/05/2023	10:00:00	Espace CRISTAL 8, rue du Chevalier de Clieu Zone 4 C « Salle DIAMANT » ABIDJAN
ONATEL BF	Ordinaire	09/05/2023	10:30:00	ROYAL BEACH HÔTEL, OUAGADOUGOU-BURKINA FASO
ECOBANK CI	Ordinaire	26/04/2023	10:00:00	Hôtel Radisson Blu, sis à Abidjan Port-Bouët, route de l'Aéroport International Félix Houphouët Boigny
BOLLORE TRANSPORT & LOGISTICS	Extraordinaire	20/04/2023	10:00:00	Salle Kodjo EBOUCLE du palais de la culture sis à Treichville, Avenue Christiani à Abidjan
SONATEL	Ordinaire	18/04/2023	10:00:00	PAR VISIOCONFERENCE dans ses locaux situés au Technopole à Dakar
CORIS BANK INTERNATIONAL	Ordinaire	17/04/2023	09:00:00	Sopatel Hôtel Silmandé SA
BANK OF AFRICA BN	Ordinaire	14/04/2023	10:00:00	Hôtel GOLDEN TULIP à Cotonou
SGB CI	Ordinaire	13/04/2023	09:00:00	Espace Latrille Events, sis à Abidjan Commune de Cocody, aux Deux-plateaux Boulevard Latrille

ORANGE CI	Ordinaire	13/04/2023	10:00:00	Au siège de la société, sis à Abidjan, Cocody Riviera Golf, Boulevard de France, Immeuble Orange Village
ORAGROUP	Extraordinaire	31/03/2023	09:00:00	Hôtel 2 FEVRIER de Lomé
BANK OF AFRICA SN	Ordinaire	31/03/2023	09:30:00	Immeuble Elan II au 2ème étage, Almadies, zone 12, route de Ngor à Dakar
SICABLE	Ordinaire	30/03/2023	10:00:00	Hôtel TIAMA , à Abidjan
BANK OF AFRICA ML	Ordinaire	30/03/2023	09:30:00	Siège de la banque à l'immeuble BANK OF AFRICA, Avenue du Mali, Quartier ACI 2000
BANK OF AFRICA NG	Ordinaire	30/03/2023	10:00:00	Centre de formation de BOA-NIGER sis à BOA siège
BANK OF AFRICA BF	Ordinaire	30/03/2023	10:00:00	Salle LAICO HOTEL OUAGA 2000
BANK OF AFRICA CI	Ordinaire	29/03/2023	10:00:00	Salle FROMAGER de l'hôtel IVOTEL du Plateau 10ème étage

# L'actualité de la BRVM sur nos plateformes digitales

## Infos BRVM

Pour recevoir les informations boursières par SMS, souscrivez :



Côte d'Ivoire : \*430#  
Bénin : \*430\*15#



Côte d'Ivoire : #139#  
Burkina Faso : \*310#



Côte d'Ivoire : \*431#  
Niger : \*512\*9#  
Togo : \*310#

## Site web

[www.brvm.org](http://www.brvm.org)



## Application Mobile

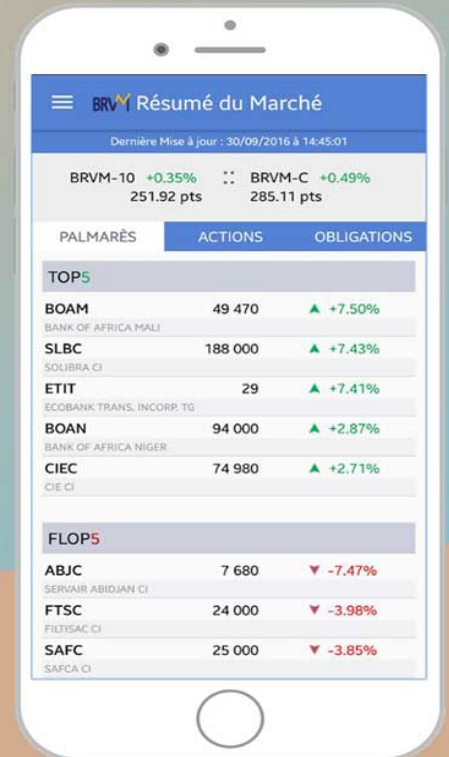

Nous suivre sur :





# AVIS N° 247 - 2023 / BRVM / DG

## Transaction Sur Dossier

La Bourse Régionale des Valeurs Mobilières (BRVM) porte à la connaissance du public et des intervenants du marché qu'une (01) Transaction Sur Dossier a été réalisée ce lundi 27 novembre 2023.

Ladite transaction a porté sur un total de 1 250 actions ORANGE CI au prix unitaire de 5 FCFA, soit une valeur totale de 6 250 FCFA.

Pour toute information complémentaire concernant cet avis, veuillez contacter la BRVM à son siège ou les Antennes Nationales de Bourse établies dans chaque pays membre de l'UEMOA.

Fait à Abidjan, le 27 novembre 2023

Le Directeur Général

Dr. Edoh Kossi AMENOUNVE

k  
x  
d

## RAPPORT D'ACTIVITE DU 3<sup>ème</sup> TRIMESTRE 2023

### I- Tableau d'activité et de résultats

Indicateurs en milliers FCFA	Trimestre 3 2023	Trimestre 3 2022	31/12/2022	Variation	
				En valeur	En pourcentage (%)
Volumes de ventes (en milliers de tige)	5 364,7	4 943,8	6 719,7	421,0	9%
Chiffre d'affaires	123 554 282	111 024 669	151 133 280	12 529 613	11%
Résultat d'exploitation	11 117 980	10 343 611	12 768 812	774 369	7%
Résultat net	8 455 950	10 434 537	11 503 188	-1 978 588	-19%

### II- Commentaires

Lors du troisième trimestre 2023, **les volumes de ventes** ont continué leur évolution, 9% par rapport à la même période de l'année 2022.

**Le chiffre d'affaires** est en progression de 11%, conséquence de l'évolution des ventes.

SITAB récolte aujourd'hui les efforts et investissements considérables consentis dans le renforcement de son organisation commerciale et de distribution ces dernières années.

**Le résultat d'exploitation** enregistre une réduction de 7%, conséquence de l'augmentation des charges consécutives au renforcement de l'organisation.

**Le résultat net** enregistre une baisse par rapport au premier trimestre 2023 du fait du BIC à payer. Par ailleurs, les filiales n'ayant pas distribué de dividendes, SITAB SA n'en a pas perçu en 2023 contrairement à 2022.

#### Perspectives de clôture 2023 :

Les performances enregistrées au cours du premier trimestre de l'année et le maintien de nos ventes nous rassurent sur la réalisation d'un bon résultat en 2023.



**LA DIRECTION GENERALE**

[www.imperialbrandsplc.com](http://www.imperialbrandsplc.com)

An IMPERIAL BRANDS COMPANY

SITAB - SOCIETE IVOIRIENNE DES TABACS S.A. avec Conseil d'Administration

au capital de 4 488 750 000 FCFA - R.C. : CI-ABJ-2014-B-20206

Siège social et administratif : Côte d'Ivoire - Abidjan, Cocody Nord - Quartier Gendarmerie TF 593 7

N° C.C. : 0200073 X - R.I. : Réel Normal - CDI : DGE

Références bancaires : SIB - CI007 01030 026417400100 15



30 octobre 2023

**CALENDRIER DE PAIEMENT DES DIVIDENDES**

ANNEE : 2023

Titres	Montant du dividende net par action en FCFA	Numéro de l'Avis	Date de publication de l'Avis au BOC	Ex-dividende	Date de paiement du dividende
				T-2	T
BOA COTE D'IVOIRE	540	053-2023 BRVMDG	11/04/2023	26/04/2023	28/04/2023
BOA BURKINA FASO	577	054-2023 BRVMDG	11/04/2023	03/05/2023	05/05/2023
SONATEL SENEGAL	1 500	059-2023 BRVMDG	19/04/2023	15/05/2023	17/05/2023
BOA NIGER	613,80	055-2023 BRVMDG	11/04/2023	23/05/2023	25/05/2023
BOA BENIN	627	064-2023 BRVMDG	20/04/2023	23/05/2023	25/05/2023
ECOBANK CI	549	081-2023 BRVMDG	12/05/2023	25/05/2023	30/05/2023
SOCIETE GENERALE CI	1 112,43	077-2023 BRVMDG	05/05/2023	26/05/2023	31/05/2023
BOA SENEGAL	187,5	056-2023 BRVMDG	11/04/2023	30/05/2023	01/06/2023
Ecobank Transnational Incorporated TG	0,6048	092-2023 BRVMDG	24/05/2023	06/06/2023	08/06/2023
ORANGE COTE D'IVOIRE	752,76	101-2023 BRVMDG	31/05/2023	13/06/2023	15/06/2023
ONATEL BF	287,8799	110-2023 BRVMDG	12/06/2023	22/06/2023	26/06/2023
CORIS BANK INTERNATIONAL BF	525	107-2023 BRVMDG	12/06/2023	04/07/2023	06/07/2023
NSIA BANQUE CI	363,6	123-2023 BRVMDG	22/06/2023	05/07/2023	07/07/2023
TOTAL SENEGAL	241,01	122-2023 BRVMDG	21/06/2023	11/07/2023	13/07/2023
SOGB CI	558	132-2023 BRVMDG	03/07/2023	13/07/2023	17/07/2023
PALM CI	1213,632	124-2023 BRVMDG	22/06/2023	17/07/2023	19/07/2023
BERNABE CI	150	139-2023 BRVMDG	10/07/2023	20/07/2023	24/07/2023
SITAB CI	551	145-2023 BRVMDG	13/07/2023	25/07/2023	27/07/2023
CIE CI	157,5	136-2023 BRVMDG	06/07/2023	27/07/2023	31/07/2023
BICI CI	401,40	146-2023 BRVMDG	14/07/2023	27/07/2023	31/07/2023
SICABLE CI	69	152-2023 BRVMDG	19/07/2023	31/07/2023	02/08/2023
NESTLE CI	728,1	148-2023 BRVMDG	17/07/2023	03/08/2023	08/08/2023
SIB CI	495	153-2023 BRVMDG	20/07/2023	09/08/2023	11/08/2023
SERVAIR ABIDJAN CI	92	149-2023 BRVMDG	17/07/2023	29/08/2023	31/08/2023
SMB CI	720	154-2023 BRVMDG	20/07/2023	29/08/2023	31/08/2023
TRACTAFRIC MOTORS CI	224,1	177-2023 BRVMDG	23/08/2023	11/09/2023	13/09/2023

30 octobre 2023

## CALENDRIER DE PAIEMENT DES DIVIDENDES

ANNEE : 2023

Titres	Montant du dividende net par action en FCFA	Numéro de l'Avis	Date de publication de l'Avis au BOC	Ex-dividende	Date de paiement du dividende
				T-2	T
CFAO MOTORS CI	27,45	176-2023 BRVMDG	23/08/2023	13/09/2023	15/09/2023
SODE CI	450	174-2023 BRVMDG	21/08/2023	13/09/2023	15/09/2023
NEI-CEDA CI	35,25	181-2023 BRVMDG	28/08/2023	20/09/2023	22/09/2023
TOTAL CI	175,5258	188-2023 BRVMDG	05/09/2023	19/09/2023	21/09/2023
SAPH CI	294,30	193-2023 BRVMDG	12/09/2023	26/09/2023	29/09/2023
AFRICA GLOBAL LOGISTICS CI (ex BOLLORE TRANSPORT & LOGISTICS CI)	92	228-2023 BRVMDG	30/10/2023	16/11/2023	20/11/2023

# BULLETIN OFFICIEL

## OPCVM: FONDS COMMUNS DE PLACEMENT ET SOCIÉTÉS D'INVESTISSEMENT A CAPITAL VARIABLE

lundi 27 novembre 2023



Sociétés de gestion	Dépositaire	OPCVM	Catégorie	Origine	Valeur Liquidative						
					Précédente		Actuelle		Variation		
					Valeur	Date	Valeur	Date	Date	%	Précédent
<b>QUOTIDIENNES</b>											
AFRICABOURSE ASSET MANAGEMENT	AFRICABOURSE SA	FCP AAM CAPITAL SUR	M	5 000	8 236,28	24/10/2023	ND	ND	10/10/2012	-	-
		FCP AAM EPARGNE CROISSANCE	D	5 000	8 314,27	24/10/2023	ND	ND	19/11/2012	-	-
		FCP AAM OBLIGATIS	OATC	5 000	8 886,42	24/10/2023	ND	ND	12/09/2012	-	-
		FCP AAM EPARGNE ACTION	A	5 000	5 937,33	24/10/2023	ND	ND	16/01/2017	-	-
AFRICAM SA	SBIF	FCP	D	5 000	9 758,73	14/07/2023	ND	ND	01/01/2013	-	-
		FCP SECURITAS	OMLT	5 000	7 357,96	14/07/2023	ND	ND	01/01/2013	-	-
		FCP VALORIS	A	5 000	9 000,43	14/07/2023	ND	ND	01/01/2013	-	-
AFRICAINA DE GESTION D'ACTIFS	SGI AGI	FCP CAPITAL PLUS	D	1 000	1 307,62	23/11/2023	ND	ND	11/03/2019	-	-
		FCP CONFORT PLUS	OMLT	1 000	1 305,73	23/11/2023	ND	ND	11/03/19	-	-
ATLANTIC ASSET MANAGEMENT	ATLANTIQUE FINANCE	FCP ATLANTIQUE CROISSANCE	D	5 000	5 196,90	23/11/2023	ND	ND	30/05/2015	-	-
		FCP ATLANTIQUE LIQUIDITE	OCT	5 000	6 132,49	23/11/2023	ND	ND	12/07/2019	-	-
		FCP ATLANTIQUE ACTIONS	A	5 000	8 058,56	23/11/2023	ND	ND	25/10/2019	-	-
		FCP ATLANTIQUE SERENITE	OMLT	5 000	6 391,31	23/11/2023	ND	ND	12/07/2019	-	-
		FCP ATLANTIQUE HORIZON	D	5 000	7 624,75	23/11/2023	ND	ND	25/10/2019	-	-
BNI GESTION	BNI FINANCES	FCP ATLANTIQUE SECURITE	OMLT	5 000	6 759,33	23/11/2023	ND	ND	30/05/2015	-	-
		FCP CAPITAL CROISSANCE	D	10 000	ND	17/08/2023	ND	18/08/2023			
		OBLIG SECURITE	OMLT	10 000	9 930,44	18/08/2023	ND	ND	06/06/2014	-	-
		FCP DYNAMIC SAVINGS	A	10 000	ND	17/08/2023	ND	18/08/2023			
BOA ASSET MANAGEMENT	BOA CAPITAL SECURITIES	FCP Emergence	D	5 000	7 400,56	20/11/2023	ND	ND	Fev. 2010	-	-
		FCP Tresor Monea	OCT	25 000 000	38 678 589,76	23/10/2023	ND	ND	Dec. 2013	-	-
BRM ASSET MANAGEMENT	BRM	FCP "BRM DYNAMIQUE"	D	10 000	12 923,13	08/09/2014	ND	ND	12/03/2009	-	-
		FCP "BRM OBLIGATAIRE"	D	10 000	12 057,50	17/10/2014	ND	ND	12/03/2009	-	-
		FCP ACTIONS PHARMACIE	D	1 000	1 037,55	23/11/2023	1 038,77	24/11/2023	25/07/14	3,88%	0,12%
CGF GESTION	CGF BOURSE	FCP AL BARAKA	A	1 000	998,40	23/11/2023	997,34	24/11/2023	01/03/17	-0,27%	-0,11%
		FCP AL BARAKA 2	D	1 000	1 163,92	23/11/2023	1 163,99	24/11/2023	25/01/18	16,40%	0,01%
		FCP ASSUR SENEGAL	D	1000000	1 214 759,61	23/11/2023	1 218 228,13	24/11/2023	06/07/14	21,82%	0,29%
		FCP PLACEMENT AVANTAGE	D	1 000	1 545,45	23/11/2023	1 546,28	24/11/2023	29/03/13	54,63%	0,05%
		FCP PLACEMENT CROISSANCE	A	1 000	1 287,10	23/11/2023	1 290,07	24/11/2023	29/03/13	29,01%	0,23%
		FCP POSTEFINANCES HORIZON	D	1 000	1 882,42	23/11/2023	1 884,10	24/11/2023	27/06/09	88,41%	0,09%
		FCP PLACEMENT QUIETUDE	OMLT	1 000	1 571,25	23/11/2023	1 573,69	24/11/2023	29/03/13	57,37%	0,15%
		FCP LIQUIDITE-OPTIMUM	OMLT	10000	12 121,57	23/11/2023	12 143,95	24/11/2023	01/10/17	21,44%	0,185%
		FCP BNDE VALEURS	A	1 000	1 169,70	23/11/2023	1 173,74	24/11/2023	02/09/16	17,37%	0,345%
		FCP CORIS ACTIONS	A	5 000	6 852,90	10/11/2023	ND	ND	11/11/2014	-	-
		CORIS ASSET MANAGEMENT	CORIS BOURSE	FCP ASSURANCES	OCT	5 000	5 598,37	10/11/2023	ND	ND	22/11/2019
FCP CORIS PERFORMANCE	D			5 000	7 244,26	10/11/2023	ND	ND	11/11/2014	-	-
FCP CORIS SECURITE	D			5 000	5 598,37	10/11/2023	ND	ND	22/11/2019	-	-
NSIA AM	UBA CI	NSIA FONDS DIVERSIFIE	D	5 000	5 746,49	23/11/2023	5 749,22	24/11/2023	03/12/2018	14,98%	0,05%
		AUREORE OPPORTUNITES	A	5 000	5 947,65	23/11/2023	5 953,00	24/11/2023	08/03/2019	19,06%	0,09%
	NSIA BANQUE CI	AUREORE SECURITE	OMLT	5 000	5 611,46	23/11/2023	5 615,15	24/11/2023	03/09/2021	12,30%	0,07%
		NSIA ASSURANCES OPTIMUM	D	1 000 000	1 004 858,69	23/11/2023	1 007 643,14	24/11/2023	30/09/2021	0,76%	0,28%
OAM S.A	SGI TOGO	FCP-1 OPTI PLACEMENT	A	5 000	15 494,73	22/11/2023	ND	ND	01/02/2002	-	-
		FCP-2 OPTI REVENU	OMLT	5 000	8 520,13	22/11/2023	ND	ND	01/02/2002	-	-
		FCP-3 OPTI CAPITAL	D	5 000	19 339,91	22/11/2023	ND	ND	24/01/2003	-	-
SOGESPAR	SOGEBOURSE	FCP SOGEAVENIR	D	500	1 680,00	07/11/2023	ND	ND	01/10/2002	-	-
		FCP SOGEDEFI	D	4 888	3 872,00	07/11/2023	ND	ND	23/12/2014	-	-
		FCP SOGEDYNAMIQUE	A	4 888	3 877,00	07/11/2023	ND	ND	23/12/2014	-	-
		FCP SOGELIQUID	M	10 000 000	10 626 355,00	07/11/2023	ND	ND	16/06/2020	-	-
		FCP SOGEPRIVILEGE	D	4 888	4 091,00	07/11/2023	ND	ND	23/12/2014	-	-
		FCP SOGESECURITE	OMLT	4 888	4 976,00	07/11/2023	ND	ND	23/12/2014	-	-
		FCP SOGEVALOR	A	1 000	3 530,00	07/11/2023	ND	ND	04/06/2002	-	-
		FCP SOAGA EPARGNE ACTIVE	D	10 000	10 703,33	23/11/2023	ND	ND	28/10/2016	-	-
		SICAV Abdou DIOUF	D	10 000 000	14 543 725,60	23/11/2023	ND	ND	01/12/2003	-	-
		FCP BOAD CAPITAL RETRAITE	OMLT	10 000	12 638,70	23/11/2023	ND	ND	08/07/2020	-	-
BRIDGE ASSET MANAGEMENT	BRIDGE SECURITIES	FCP SOAGA EPARGNE OBLIGATIONS	OMLT	5 000	5 755,61	23/11/2023	ND	ND	28/04/2021	-	-
		FCP SOAGA EPARGNE ACTIONS	A	5 000	8 648,59	23/11/2023	ND	ND	11/03/2020	-	-
		FCP SOAGA EPARGNE SERENITE	OMLT	10 000	14 842,95	23/11/2023	ND	ND	28/10/2016	-	-
		FCP BRIDGE EQUILIBRE	D	25 000 000	30 698 737,53	21/11/2023	ND	ND	27/09/2017	-	-
ENKO CAPITAL WEST AFRICA	SOCIETE GENERALE COTE	FCP BRIDGE DIVERSIFIE CROISSANCE	D	5 000	6 009,87	21/11/2023	ND	ND	13/03/2018	-	-
		FCP BRIDGE OBLIGATIONS	OMLT	5 000	6 127,86	21/11/2023	ND	ND	01/10/2019	-	-
		FCP ENKO CAPITAL GARANTI	D	10 000	15 509,09	22/11/2023	ND	ND	21/09/2020	-	-
		FCP PATRIMOINE	OMLT	10 000	11 825,43	22/11/2023	ND	ND	18/10/2020	-	-
SAPHIR ASSET MANAGEMENT	SGI BENIN	FCP ENKO CAPITAL OBLIGATIONS	OMLT	10 000	11 118,76	22/11/2023	ND	ND	16/03/2021	-	-
		FCP SAPHIR DYNAMIQUE	D	5 000	5 998,89	23/11/2023	6 033,15	24/11/2023	28/08/2017	20,66%	0,57%
		FCP SAPHIR QUIETUDE	OMLT	5 000	6 376,89	23/11/2023	6 410,52	24/11/2023	28/08/2017	28,21%	0,53%
WAFI CAPITAL S.A.	SGI AGI BENIN	SICAV WAFI CAPITAL	D	10 000	8 466,83	19/09/2022	ND	ND	05/06/2020	-	-
SGO MALI FINANCES	SGI MALI SA	FCP NYESIGUI	D	10 000	12 325,01	19/10/2023	ND	ND	01/07/2018	-	-
<b>HEBDOMADAIRES</b>											
BNI GESTION	BNI FINANCES	FCP INITIATIVES SOLIDARITE	D	5 000	5 062,52	30/06/2023	5 194,30	31/07/2023	22/05/2013	3,89%	2,60%
		FCPE SODEFOR	D	2 500	7 065,16	30/06/2023	6 959,13	31/07/2023	18/12/2009	178,37%	-1,50%
PhoenixAfrica Asset Management	Phoenix Capital Management	FCP PAM ACTIONS	A	10 000	12 227,57	13/04/2023	12 210,97	20/04/2023	13/12/2017	22,11%	-0,14%
		FCP PAM DIVERSIFIE EQUILIBRE	D	10 000	13 476,73	13/04/2023	13 453,92	20/04/2023	13/12/2017	34,54%	-0,17%
		FCP PAM DIVERSIFIE OBLIGATIONS	D	10 000	12 741,04	13/04/2023	12 741,94	20/04/2023	13/12/2017	27,42%	0,01%
BOA ASSET MANAGEMENT	BOA CAPITAL SECURITIES	FCP Global Investors	D	25 000	31 085,43	10/11/2023	30 963,69	17/11/2023	Dec. 2012	23,85%	-0,39%
		FCP Boa Obligations	OMLT	10 000	12 491,80	10/11/2023	12 502,33	17/11/2023	Mars. 2017	25,02%	0,08%
		FCP Boa Sécurité	OMLT	100 000	111 170,19	07/11/2023	111 290,01	14/11/2023	Mai. 2021	11,29%	0,11%
		FCP Boa Actions	A	10 000	12 981,05	10/11/2023	12 911,99	17/11/2023	Juil. 2017	29,12%	-0,53%
NSIA AM	UBA CI	FCP Boa Rendement	OMLT	25 000 000	35 247 379,34	10/11/2023	35 273 727,57	17/11/2023	Dec. 2017	41,09%	0,07%
		EVOLUTIS	D	5 000	4 525,50	17/11/2023	4 519,35	24/11/2023	16/12/2019	-9,61%	-0,14%
BRM ASSET MANAGEMENT	IMPAXIS	FCP "SDE"	D	1 000	2 083,36	05/09/2014	ND	ND	14/03/2011	-	-
		CGF BOURSE	D	1 000	7 671,17	17/11/2023	7 695,73	24/11/2023	19/02/2004	669,57%	0,32%
		IMPAXIS SECURITIES	D	1 000	1 887,38	16/11/2023	1 879,58	23/11/2023	16/02/2014	87,96%	-0,41%
		CGF BOURSE	D	1 000	1 574,66	15/11/2023	1 566,19	22/11/2023	25/02/2014	56,62%	-0,54%
		CGF BOURSE	OMLT	1 000	1 122,28	16/11/2023	1 121,61	23/11/2023	20/03/2019	12,16%	-0,06%
		CGF BOURSE	D	1 000	1 131,77	15/11/2023	1 131,54	22/11/2023	20/03/2019	13,15%	-0,02%
		CGF BOURSE	D	1 000	1 100,10	15/11/2023	1 099,64	22/11/2023	20/03/2019	9,96%	-0,04%
		CGF BOURSE	A	1 000	1 087,42	22/03/2021	1 091,92	29/03/2021	26/03/2019	9,19%	0,41%
		CGF BOURSE	OMLT	1 000	1 193,50	14/11/2023	1 194,04	21/11/2023	26/03/2019	19,40%	0,04%
		CGF BOURSE	D	1 000	1 185,29	14/11/2023	1 185,33	21/11/2023	19/03/2019	18,53%	0,00%
		CGF BOURSE	OMLT	100 000	130 909,28	20/11/2023	131 166,59	27/11/2023	01/01/2018	31,17%	0,20%
EDC Asset Management	EDC Investment Corporation	FCPE DP WORLD DAKAR	D	1 000	1 236,14	14/11/2023	1 235,59	21/11/2023	04/10/2016	23,56%	-0,04%
		FCP ECOBANK UEMOA DIVERSIFIE	D	5 000	7 927,00	08/11/2023	7 914,00	14/11/2023	19/09/2007	58,28%	-0,16%
		FCP ECOBANK UEMOA OBLIGATAIRE	OMLT	20 000	20 508,00	08/11/2023	20 518,00	14/11/2023	01/01/2018	2,59%	0,05%
		FCP ECOBANK UEMOA RENDEMENT	OMLT	1 000 000	1 653 316,00	08/11/2023	1 649 619,00	14/11/2023	10/10/2007	64,96%	-0,22%
SGO MALI FINANCES	SGI MALI SA	FCP ECOBANK ACTIONS UEMOA	A	5 000	4 027						