

BRVM COMPOSITE	212,76
Variation Jour	0,25 %
Variation annuelle	-0,65 %

BRVM 30	107,05
Variation Jour	0,20 %
Variation annuelle	-0,74 %

BRVM PRESTIGE	98,91
Variation Jour	-0,28 %
Variation annuelle	-2,52 %

Evolution des indices

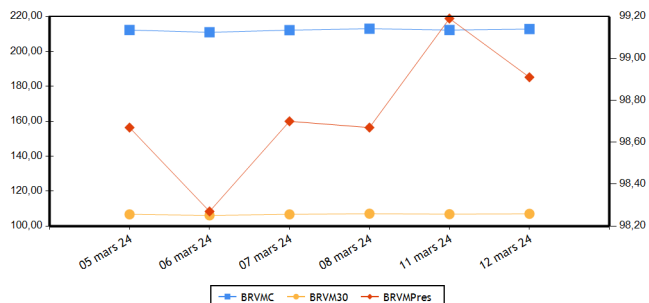

Volumes et valeurs transigés

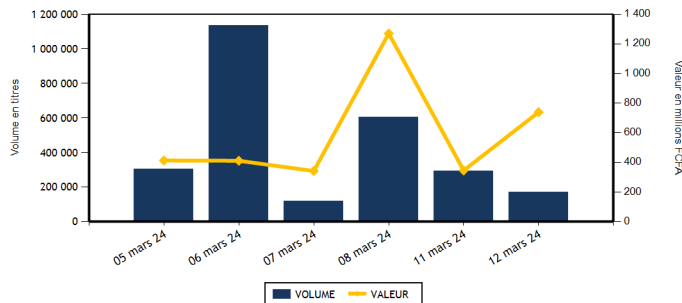

Actions	Niveau	Evol. Jour
Capitalisation boursière (FCFA)(Actions & Droits)	7 915 164 438 086	0,25 %
Volume échangé (Actions & Droits)	170 849	-41,55 %
Valeur transigée (FCFA) (Actions & Droits)	735 589 298	115,03 %
Nombre de titres transigés	41	2,50 %
Nombre de titres en hausse	12	-25,00 %
Nombre de titres en baisse	18	28,57 %
Nombre de titres inchangés	11	10,00 %

Obligations	Niveau	Evol. Jour
Capitalisation boursière (FCFA)	10 385 084 567 316	1,21 %
Volume échangé	406	10,33 %
Valeur transigée (FCFA)	3 909 985	6,26 %
Nombre de titres transigés	5	66,67 %
Nombre de titres en hausse	1	
Nombre de titres en baisse	1	
Nombre de titres inchangés	3	0,00 %

PLUS FORTES HAUSSES

Titres	Cours	Evol. Jour	Evol. annuelle
SITAB CI (STBC)	6 095	7,40 %	2,52 %
BANK OF AFRICA ML (BOAM)	1 480	5,71 %	0,34 %
SUCRIVOIRE (SCRC)	460	4,55 %	-3,16 %
CORIS BANK INTERNATIONAL (CBIBF)	8 695	2,29 %	-6,51 %
SAPH CI (SPHC)	2 350	2,17 %	0,00 %

PLUS FORTES BAISES

Titres	Cours	Evol. Jour	Evol. annuelle
TRACTAFRIC MOTORS CI (PRSC)	1 820	-6,91 %	-4,21 %
VIVO ENERGY CI (SHEC)	720	-5,88 %	-8,86 %
SICABLE CI (CABC)	1 010	-5,16 %	-9,01 %
TOTAL CI (TTLC)	1 650	-4,35 %	-8,33 %
SERVAIR ABIDJAN CI (ABJC)	1 260	-2,70 %	-5,26 %

INDICES PAR COMPARTIMENT

Base = 100 au 02 janvier 2023	Nombre de sociétés	Valeur	Evol. Jour	Evol. annuelle	Volume	Valeur	PER moyen
BRVM-PRESTIGE	10	98,91	-0,28 %	-2,52 %	65 064	546 247 275	6,45
BRVM-PRINCIPAL	36	103,51	0,60 %	-0,43 %	105 785	189 342 023	12,79

INDICES SECTORIELS

Base = 100 au 14 juin 1999	Nombre de sociétés	Valeur	Evol. Jour	Evol. annuelle	Volume	Valeur	PER moyen
BRVM - INDUSTRIE	11	100,96	0,80 %	-0,07 %	4 152	16 616 930	40,19
BRVM - SERVICES PUBLICS	5	526,44	0,33 %	-0,95 %	43 184	476 976 645	8,04
BRVM - FINANCES	15	86,70	0,36 %	0,32 %	22 703	87 764 888	6,62
BRVM - TRANSPORT	2	372,73	1,63 %	12,62 %	14 767	21 847 305	8,26
BRVM - AGRICULTURE	5	161,53	0,65 %	-0,02 %	19 943	50 440 925	7,19
BRVM - DISTRIBUTION	7	302,94	-2,54 %	-7,70 %	66 070	81 919 830	10,68
BRVM - AUTRES SECTEURS	1	993,28	0,00 %	-10,55 %	30	22 775	-

Indicateurs	BRVM COMPOSITE
PER moyen du marché	10,00
Taux de rendement moyen du marché	8,51
Taux de rentabilité moyen du marché	9,66
Nombre de sociétés cotées	46
Nombre de lignes obligataires	138
Volume moyen annuel par séance	322 935,00
Valeur moyenne annuelle par séance	750 970 008,82

Indicateurs	BRVM COMPOSITE
Ratio moyen de liquidité	3,65
Ratio moyen de satisfaction	14,20
Ratio moyen de tendance	389,12
Ratio moyen de couverture	25,70
Taux de rotation moyen du marché	0,02
Prime de risque du marché	4,25
Nombre de SGI participantes	31

Définitions

Volume moyen annuel par séance = Volume annuel échangé / nombre de séances
 Valeur moyenne annuelle par séance = Valeur annuelle échangée / nombre de séances
 Ratio moyen de liquidité = Moyenne des ratios de liquidité (Titres échangés / Volume des ordres de vente)
 Ratio moyen de satisfaction = Moyenne des ratios de satisfaction (Titres échangés / Volume des ordres d'achat)
 Ratio moyen de tendance = Moyenne des ratios de tendance (Volume des ordres d'achat / Volume des ordres de vente)
 Ratio moyen de couverture = Moyenne des ratios de couverture (Volume des ordres de vente / Volume des ordres d'achat)
 Taux moyen de rotation = Taux de rotation des actions cotées (volume transigé/capital flottante)
 PER moyen du marché = moyenne des PER des actions cotées ayant un PER positif
 Taux de rendement moyen = moyenne des taux de rendement des actions cotées ayant distribué un dividende
 Taux de rentabilité moyen = moyenne des taux de rentabilité des actions cotées
 Prime de risque du marché = (1 / le PER moyen du marché) - le taux de référence actuel des emprunts d'Etat

BOURSE REGIONALE DES VALEURS MOBILIERES
 Siège Social : Abidjan - Côte d'Ivoire, 18 av. Joseph Anoma
 Adresse : 01 BP 3802 Abidjan 01
 Tel : +225 20 31 55 50 / +225 20 32 66 85
 Fax : +225 20 32 66 84
 E-mail : brvm@brvm.org Site web : www.brvm.org



MARCHE DES ACTIONS

Sect. Act. (*)	Symbole	Titre	Cours Précédent	Cours du jour		Variation jour	Séance de cotation		Cours Référence	Variation de l'année précédente	Dernier dividende payé		Rdt. Net	PER
				Ouv.	Clôt.		Volume	Valeur			Montant net	Date		
COMPARTIMENT PRESTIGE			98,91	points		-0,28 %								
AGR	PALC	PALM CI	6 700	6 700	6 695	-0,07 %	1 429	9 363 820	6 695	-0,81 %	1 213,63	19-juil.-23	18,13 %	2,48
AGR	SPHC	SAPH CI	2 300	2 390	2 350	2,17 %	12 137	29 051 610	2 350	0,00 %	294,30	29-sept.-23	12,52 %	3,60
DIS	TTLC	TOTAL CI	1 725	1 725	1 650	-4,35 %	3 885	6 400 600	1 650	-8,33 %	175,53	21-sept.-23	10,64 %	8,46
DIS	TTLS	TOTAL SN	2 310	2 280	2 300	-0,43 %	19 881	44 022 365	2 300	-8,00 %	241,01	13-juil.-23	10,48 %	8,84
FIN	ORGT	ORAGROUP TOGO	2 225	2 220	2 220	-0,22 %	329	719 380	2 220	-15,91 %	59,52	17-juil.-20	2,68 %	8,03
FIN	SGBC	SOCIETE GENERALE COTE D'IVOIRE	17 695	17 650	17 695	0,00 %	226	3 995 605	17 695	10,25 %	1 112,43	31-mai-23	6,29 %	5,66
IND	N TLC	NESTLE CI	6 890	6 800	6 800	-1,31 %	1 122	7 470 000	6 800	-7,92 %	728,10	8-août-23	10,71 %	9,03
IND	SMBC	SMB CI	10 290	10 290	10 290	0,00 %	96	987 755	10 290	-2,28 %	720,00	31-août-23	7,00 %	8,51
SPU	ONTBF	ONATEL BF	2 110	2 150	2 150	1,90 %	1 138	2 429 510	2 150	-5,70 %	287,88	26-juin-23	13,39 %	6,53
SPU	SNTS	SONATEL SN	17 900	17 895	17 850	-0,28 %	24 821	441 806 630	17 850	-0,72 %	1 500,00	30-mai-23	8,40 %	5,38
TOTAL							65 064	546 247 275						

COMPARTIMENT PRINCIPAL			103,51	points		0,60 %								
AGR	SCRC	SUCRIVOIRE	440	460	460	4,55 %	3 143	1 403 920	460	-3,16 %	40,50	20-août-21	8,80 %	
AGR	SICC	SICOR CI	3 600	NC	NC	0,00 %			3 600	19,01 %	1 919,00	25-sept.-00		18,12
AGR	SOGC	SOGB CI	3 305	3 300	3 305	0,00 %	3 234	10 621 575	3 305	1,07 %	558,00	17-juil.-23	16,88 %	4,56
AUT	STAC	SETAO CI	805	750	805	0,00 %	30	22 775	805	-10,56 %	66,15	18-juil.-22	8,22 %	
DIS	ABJC	SERVAIR ABIDJAN CI	1 295	1 255	1 260	-2,70 %	319	401 790	1 260	-5,26 %	92,00	31-août-23	7,30 %	10,84
DIS	BNBC	BERNABE CI	1 140	1 145	1 145	0,44 %	319	365 255	1 145	14,50 %	150,00	24-juil.-23	13,10 %	4,19
DIS	CFAC	CFAO MOTORS CI	775	770	770	-0,65 %	6 470	4 816 455	770	-8,33 %	27,45	15-sept.-23	3,56 %	25,24
DIS	PRSC	TRACTAFRIC MOTORS CI	1 955	1 900	1 820	-6,91 %	625	1 191 550	1 820	-4,21 %	224,10	13-sept.-23	12,31 %	5,11
DIS	SHEC	VIVO ENERGY CI	765	715	720	-5,88 %	34 571	24 721 815	720	-8,86 %	53,00	28-déc.-23	7,36 %	12,09
FIN	BICC	BICI CI	7 395	6 845	7 395	0,00 %	414	2 834 930	7 395	-1,27 %	401,40	31-juil.-23	5,43 %	9,95
FIN	BOAB	BANK OF AFRICA BN	6 495	6 500	6 500	0,08 %	5 245	34 082 975	6 500	2,20 %	627,00	25-mai-23	9,65 %	6,89
FIN	BOABF	BANK OF AFRICA BF	7 050	7 050	7 190	1,99 %	1 199	8 455 500	7 190	3,01 %	577,00	5-mai-23	8,03 %	5,44
FIN	BOAC	BANK OF AFRICA CI	7 245	7 250	7 250	0,07 %	854	6 187 250	7 250	5,15 %	540,00	28-avr.-23	7,45 %	7,23
FIN	BOAM	BANK OF AFRICA ML	1 400	1 450	1 480	5,71 %	5 340	7 650 870	1 480	0,34 %	271,00	15-mai-19		11,01
FIN	BOAN	BANK OF AFRICA NG	5 795	5 795	5 795	0,00 %	2 041	11 702 520	5 795	7,51 %	613,80	25-mai-23	10,59 %	7,43
FIN	BOAS	BANK OF AFRICA SENEGAL	3 180	3 180	3 180	0,00 %	447	1 423 735	3 180	-0,63 %	187,50	1-juin-23	5,90 %	4,90
FIN	CBIBF	CORIS BANK INTERNATIONAL	8 500	8 510	8 695	2,29 %	27	230 055	8 695	-6,51 %	525,00	6-juil.-23	6,04 %	4,93
FIN	ECOC	ECOBANK COTE D'IVOIRE	6 780	6 780	6 780	0,00 %	439	2 974 920	6 780	-0,29 %	549,00	30-mai-23	8,10 %	8,37
FIN	ETIT	ECOBANK TRANS. INCORP. TG	18	17	18	0,00 %	4 766	82 188	18	-5,26 %	0,60	8-juin-23	3,36 %	1,42
FIN	NSBC	NSIA BANQUE COTE D'IVOIRE	5 500	5 450	5 500	0,00 %	300	1 630 365	5 500	-8,33 %	363,60	7-juil.-23	6,61 %	4,20
FIN	SAFC	SAFCA CI	1 095	1 085	1 075	-1,83 %	77	78 625	1 075	-16,99 %	23,04	29-juil.-11		
FIN	SIBC	SOCIETE IVOIRIENNE DE BANQUE	5 800	5 795	5 795	-0,09 %	999	5 715 970	5 795	8,32 %	495,00	11-août-23	8,54 %	7,23
IND	CABC	SICABLE CI	1 065	1 065	1 010	-5,16 %	1 079	1 095 050	1 010	-9,01 %	69,00	2-août-23	6,83 %	5,56
IND	FTSC	FILTISAC CI	1 945	1 870	1 940	-0,26 %	235	440 150	1 940	5,43 %	235,00	30-juil.-21	12,11 %	178,27
IND	NEIC	NEI-CEDA CI	680	675	675	-0,74 %	10	6 750	675	-6,90 %	35,25	22-sept.-23	5,22 %	7,11
IND	SEMC	CROWN SIEM CI	700	SP	SP	0,00 %			700	0,00 %	14,40	28-déc.-21	2,06 %	7,40
IND	SIVC	AIR LIQUIDE CI	800	790	800	0,00 %	478	376 765	800	-3,61 %	63,00	29-sept.-17		17,35
IND	SLBC	SOLIBRA CI	88 000	NC	NC	0,00 %			88 000	1,15 %	4 050,00	12-août-22	4,60 %	119,00

IND	STBC	SITAB CI	5 675	5 675	6 095	7,40 %	1 099	6 221 040	6 095	2,52 %	551,00	27-juil.-23	9,04 %	9,51
IND	UNLC	UNILEVER CI	6 000	NC	NC	0,00 %			6 000	20,00 %	1 233,00	9-juil.-12		
IND	UNXC	UNIWAX CI	590	590	580	-1,69 %	33	19 420	580	8,41 %	60,75	29-juil.-22	10,47 %	
SPU	CIEC	CIE CI	1 650	1 650	1 645	-0,30 %	16 681	27 386 255	1 645	-3,24 %	157,50	31-juil.-23	9,57 %	9,38
SPU	ORAC	ORANGE COTE D'IVOIRE	10 750	10 890	10 850	0,93 %	463	4 992 720	10 850	-0,46 %	752,76	15-juin-23	6,94 %	10,55
SPU	SDCC	SODE CI	4 490	4 490	4 450	-0,89 %	81	361 530	4 450	-6,71 %	450,00	15-sept.-23	10,11 %	8,33
TRP	SDSC	BOLLORE	1 500	1 500	1 525	1,67 %	14 767	21 847 305	1 525	12,96 %	92,00	20-nov.-23	6,03 %	8,26
TRP	SVOC	MOVIS CI	2 395	SP	SP	0,00 %			2 395	0,00 %	270,00	5-juil.-99		
TOTAL							105 785	189 342 023						

TOTAL
TOTAL - Marché des actions

170 849 735 589 298

Secteurs d'activités (*) : AGR = Agriculture, AUT = Autres Secteurs, DIS = Distribution, FIN = Finances, IND = Industrie, TRP = Transport, SPU = Services Publics

MARCHE DES DROITS

Symbole	Titre	Cours Précédent	Cours du jour		Variation jour	Séance de cotation		Cours Référence	Variation depuis l'origine	Parité	Periode de négociation	
			Ouv.	Clôt.		Volume	Valeur				Début	fin

TOTAL
TOTAL - Marché des droits
Légende:

(d) Ex-dividende (V) Variation par rapport au cours de référence

Cours du jour: Ouv.: Ouverture Clôt.: Clôture Moy.: Moyen

Mentions : NC: Non Coté Ex-c: Ex-coupon Ex-d: Ex-droit SP: Suspendu Val-T: Valeur Théorique

PER = Cours / BNPA selon les données disponibles Rdt. Net: Rendement net (DNPA / Cours)

Comp.: 1 - Premier Compartiment 2 - Second Compartiment 3 - Compartiment de croissance

Ratio de liquidité = Titres échangés / Volume des ordres de vente

: Progression de l'indice sectoriel : Stabilité de l'indice sectoriel : Recul de l'indice sectoriel

MARCHE DES OBLIGATIONS

Symbole	Titre	Valeur nominale	Cours Précédent	Cours du jour	Cours Référence	Séance de cotation	Coupon couru	Coupon d'intérêt	Période	Montant net	Eché.	Type Amort
OBLIGATIONS D'ETAT												
EOM.010	ETAT DU MALI 6,20 % 2022-2029	10 000	9 250	NC	9 250		159,23	A	620,00	9-déc.-24		ACD
EOM.011	ETAT DU MALI 6,40 % 2023-2030	10 000	10 000	NC	10 000		594,54	A	640,00	7-avr.-24		ACD
EOM.012	ETAT DU MALI 6,50 % 2023-2030	10 000	10 000	NC	10 000		404,92	A	650,00	28-juil.-24		ACD
EOM.02	Etat du Mali 6.50% 2017-2024	2 000	2 000	NC	2 000		116,15	A	130,00	20-avr.-24		AC
EOM.03	ETAT DU MALI 6,50 % 2018-2025	4 000	4 000	NC	3 999.60		112,34	A	260,00	7-oct.-24		AC
EOM.04	ETAT DU MALI 6,50% 2019-2027	8 000	8 000	NC	8 000		346,67	A	520,00	12-juil.-24		AC
EOM.05	ETAT DU MALI 6,50% 2020-2028	10 000	9 800	NC	9 800		623,36	A	650,00	27-mars-24		ACD
EOM.06	ETAT DU MALI 6,50% 2020-2027	8 000	8 000	NC	8 000		145,54	A	520,00	2-déc.-24		AC
EOM.07	ETAT DU MALI 6.50% 2021-2031	10 000	10 000	NC	10 000		587,84	A	650,00	16-avr.-24		AC
EOM.08	ETAT DU MALI 6,20 % 2022-2032	10 000	10 000	10 000	10 000	107	1 070 000	A	620,00	7-sept.-24		ACD
EOM.09	ETAT DU MALI 6,30% 2022-2032	10 000	10 000	NC	10 000		161,80	A	630,00	9-déc.-24		ACD
EOS.010	ETAT DU SENEGAL 6,15 % 2023-2030	10 000	10 000	NC	10 000		278,78	S	307,50	29-mars-24		ACD
EOS.011	ETAT DU SENEGAL 6,35 % 2023-2033	10 000	10 000	NC	10 000		287,84	S	317,50	29-mars-24		ACD
EOS.012	ETAT DU SENEGAL 6,15 % 2023-2028	10 000	10 000	NC	10 000		45,62	S	307,50	14-août-24		ACD
EOS.013	ETAT DU SENEGAL 6,30 % 2023-2030	10 000	10 000	NC	10 000		46,73	S	315,00	14-août-24		ACD
EOS.014	ETAT DU SENEGAL 6,50 % 2023-2033	10 000	10 000	NC	10 000		48,21	S	325,00	14-août-24		ACD
EOS.07	ETAT SENEGAL 6.30% 2015-2025	10 000	10 000	NC	10 000		186,41	S	314,14	25-mai-24		ACD
EOS.08	ETAT DU SENEGAL 5,95% 2022-2034	10 000	10 000	NC	10 000		120,30	A	595,00	29-déc.-24		ACD
EOS.09	ETAT DU SENEGAL 6,00 % 2023-20	10 000	9 800	NC	9 800		271,98	S	300,00	29-mars-24		ACD
TPBF.010	TPBF 6,50% 2020 - 2028	7 500	7 500	NC	7 500.01		115,88	S	243,75	20-sept.-24		ACD
TPBF.011	TPBF 6,50 % 2020-2028	7 501	7 500	NC	7 500.25		84,39	S	243,78	9-juil.-24		ACD
TPBF.012	TPBF 6.50% 2021-2031	10 000	10 000	NC	10 000		301,79	S	325,00	25-mars-24		ACD
TPBF.013	TPBF 6,50 % 2021 - 2031	10 000	10 000	NC	10 000		117,86	S	325,00	6-juil.-24		ACD
TPBF.014	TPBF 6,30% 2022-2034	10 000	9 999	NC	9 999		18,83	S	315,00	1-sept.-24		ACD
TPBF.015	ETAT DU BURKINA 6,30 % 2022-2	10 000	10 000	NC	10 000		204,23	S	315,00	15-mai-24		ACD
TPBF.016	ETAT DU BURKINA 6% 2023-2028	10 000	10 000	NC	10 000		102,20	S	300,00	10-juil.-24		ACD
TPBF.04	TPBF 6.50% 2017-2027	10 000	10 000	NC	10 000		72,81	S	323,22	31-juil.-24		ACD
TPBF.05	TPBF 6,50% 2017-2024	10 000	10 000	NC	10 000		131,42	S	325,00	29-juin-24		ACD
TPBF.06	TPBF 6.50% 2018-2025	10 000	10 000	NC	10 000		174,04	S	325,00	5-juin-24		ACD
TPBF.07	TPBF 6,50% 2018- 2025	10 000	10 000	NC	10 000		210,71	S	325,00	15-mai-24		AC
TPBF.08	TPBF 6,50% 2019-2027	10 000	10 000	NC	10 000		225,54	S	323,22	6-mai-24		ACD
TPBF.09	TPBF 6,50% 2019 - 2027	10 000	10 600	NC	10 600		277,05	S	325,00	8-avr.-24		ACD
TPBJ.03	TPBJ 6,50% 2020-2028	10 000	9 999	NC	9 999		355,19	A	650,00	25-août-24		AC
TPBJ.04	TPBJ 5,50 % 2022-2037	10 000	10 000	NC	10 000		16,58	A	550,00	1-mars-25		AC
TPBJ.05	TPBJ 5,85 % 2022-2042	10 000	9 700	NC	9 700		17,63	A	585,00	1-mars-25		ACD
TPBJ.06	TPBJ 5,75% 2022-2037	10 000	10 750	NC	10 750		358,20	A	575,00	28-juil.-24		ACD
TPBJ.07	TPBJ 5,70% 2023-2030	10 000	10 001	NC	10 001		568,44	A	570,00	13-mars-24		AC
TPBJ.08	TPBJ 6,20% 2023-2038	(*)	10 000	NC	10 000		618,31	A	620,00	13-mars-24		AC
TPCI.017	TPCI 3% 2014-2024	10 000	10 000	NC	10 000		68,85	S	150,00	19-juin-24		ACD
TPCI.019	TPCI 5.99% 2015-2025	10 000	9 830	NC	9 830		495,89	A	599,00	14-mai-24		ACD
TPCI.021	TPCI 6% 2016-2028	10 000	10 000	NC	10 000		555,74	A	600,00	8-avr.-24		ACD
TPCI.022	TPCI 5.90% 2016 - 2026	10 000	10 000	NC	10 000		436,86	A	590,00	15-juin-24		ACD
TPCI.023	TPCI 5.90% 2016-2026	10 000	10 000	NC	10 000		186,99	A	590,00	17-nov.-24		ACD
TPCI.024	TPCI 6.25% 2017-2029	10 000	10 000	NC	10 000		280,05	S	312,50	31-mars-24		ACD
TPCI.025	TPCI 5,95% 2017-2024 A	10 000	10 000	NC	10 000		227,60	S	297,50	24-avr.-24		ACD
TPCI.026	TPCI 5,95% 2017-2024 B	10 000	10 000	10 000	10 000	25	250 000	S	297,50	10-mai-24		ACD
TPCI.027	TPCI 6% 2017-2025	10 000	10 250	NC	10 250		121,31	S	300,00	29-juin-24		ACD
TPCI.028	TPCI 6% 2018 - 2026	10 000	9 700	NC	9 700		365,57	A	600,00	2-août-24		ACD
TPCI.029	TPCI 6% 2018-2026	10 000	9 700	NC	9 700		475,41	A	600,00	19-avr.-24		ACD
TPCI.030	TPCI 5,95% 2018-2025	4 000	4 000	NC	4 000		58,52	S	119,00	13-juin-24		ACD
TPCI.031	TPCI 5,75% 2019 - 2026	10 000	10 230	NC	10 230		417,90	A	575,00	20-juin-24		ACD
TPCI.032	TPCI 2,23% 2019-2026	10 000		NC			162,07	A	223,00	20-juin-24		ACD
TPCI.033	TPCI 5.75% 2019-2026	6 000	6 240	NC	6 240		337,46	A	345,00	20-mars-24		ACD
TPCI.034	TPCI 6% 2019-2029	7 500	7 500	NC	7 500		440,16	A	450,00	20-mars-24		ACD
TPCI.035	TPCI 5,75% 2019 -2026	10 000	10 250	NC	10 250		384,90	A	575,00	11-juil.-24		ACD
TPCI.036	TPCI 5,75% 2019- 2026	10 000	10 000	NC	10 000		320,49	A	575,00	21-août-24		ACD
TPCI.037	TPCI 5,80% 2019-2026	6 000	6 000	NC	6 000		94,13	A	348,00	4-déc.-24		ACD
TPCI.038	TPCI 5,75% 2019-2026	6 000	6 000	NC	6 000		93,32	A	345,00	4-déc.-24		ACD

TPCI.O39	TPCI 5,75% 2019 - 2026	6 000	6 420	NC	6 420			138,57	A	345,00	17-oct.-24	ACD
TPCI.O40	TPCI 5,75% 2019-2026	6 000	5 880	NC	5 880			58,44	A	345,00	10-janv.-25	ACD
TPCI.O41	TPCI 5,80% 2020-2027	10 000	10 000	NC	10 000			20,60	A	580,00	28-févr.-25	ACD
TPCI.O42	TPCI 5,90% 2020-2030	10 000	10 000	NC	10 000			19,40	A	590,00	28-févr.-25	ACD
TPCI.O43	TPCI 5,90% 2020 - 2030	10 000	10 000	NC	10 000			522,30	A	590,00	23-avr.-24	ACD
TPCI.O44	TPCI 5,80% 2020 - 2027	10 000	9 900	NC	9 900			513,44	A	580,00	23-avr.-24	ACD
TPCI.O45	TPCI 5,80% 2020 -2027	8 000	8 000	NC	8 000			342,30	A	464,00	16-juin-24	ACD
TPCI.O46	TPCI 5,90% 2020 - 2030	8 750	8 925	NC	8 925			380,84	A	516,25	16-juin-24	ACD
TPCI.O47	TPCI 5,80% 2020 - 2027	8 000	8 200	NC	8 200			342,30	A	464,00	16-juin-24	ACD
TPCI.O48	TPCI 5,80% 2020- 2027	8 000	7 920	NC	7 920			287,78	A	464,00	29-juil.-24	ACD
TPCI.O49	TPCI 5,90% 2020- 2030	8 750	8 824	NC	8 824.38			320,19	A	516,25	29-juil.-24	ACD
TPCI.O50	TPCI 5,90% 2020-2030	8 750	8 750	NC	8 750			277,87	A	516,25	28-août-24	ACD
TPCI.O51	TPCI 5,80 % 2020-2027	8 000	8 000	NC	8 000			205,38	A	464,00	2-oct.-24	ACD
TPCI.O52	TPCI 5,90 % 2020 -2030	8 750	9 013	NC	9 012.50			228,50	A	516,25	2-oct.-24	ACD
TPCI.O53	TPCI 5,80% 2020-2027	8 000	8 480	NC	8 480			172,42	A	464,00	28-oct.-24	ACD
TPCI.O54	TPCI 5,90% 2020-2030	8 750	8 750	NC	8 750			191,83	A	516,25	28-oct.-24	ACD
TPCI.O55	TPCI 5,80% 2020 -2027	8 000	8 400	NC	8 400			100,15	A	464,00	24-déc.-24	ACD
TPCI.O56	TPCI 5,90% 2020- 2030	8 750	9 450	NC	9 450			111,43	A	516,25	24-déc.-24	ACD
TPCI.O57	TPCI 5,80% 2020-2027	8 000	7 680	NC	7 680			143,26	A	464,00	20-nov.-24	ACD
TPCI.O58	TPCI 5,80% 2021-2028	8 000	8 000	NC	8 000			3,81	A	464,00	9-mars-25	ACD
TPCI.O59	TPCI 5,90% 2021-2031	8 750	9 056	NC	9 056.25			4,24	A	516,25	9-mars-25	ACD
TPCI.O60	TPCI 5,80% 2021-2028	10 000	10 000	NC	10 000			481,75	A	580,00	13-mai-24	ACD
TPCI.O61	TPCI 5,90% 2021-2031	10 000	10 050	NC	10 050			490,05	A	590,00	13-mai-24	ACD
TPCI.O62	TPCI 5,80 % 2021 -2028	10 000	10 000	NC	10 000			405,68	A	580,00	30-juin-24	ACD
TPCI.O63	TPCI 5,90% 2021 -2031	10 000	10 000	NC	10 000			412,68	A	590,00	30-juin-24	ACD
TPCI.O64	TPCI 5,80 % 2021 - 2028	10 000	10 000	NC	10 000			331,20	A	580,00	16-août-24	ACD
TPCI.O65	TPCI 5,90 % 2021-2031	10 000	10 700	NC	10 700			264,37	A	590,00	30-sept.-24	ACD
TPCI.O66	TPCI 5,90% 2021-2031	10 000	9 950	NC	9 950			206,34	A	590,00	5-nov.-24	ACD
TPCI.O67	TPCI 5,90 % 2021-2036	10 000	10 200	NC	10 200			140,25	A	590,00	16-déc.-24	ACD
TPCI.O68	TPCI 5,90 % 2022-2037	10 000	10 000	NC	10 000			64,48	A	590,00	1-févr.-25	ACD
TPCI.O69	TPCI 5,75 % 2022-2037	10 000	9 999	10 000	10 000	9	90 000	559,29	A	575,00	22-mars-24	ACD
TPCI.O70	TPCI 5,75 % 2022-2037	10 000	10 300	NC	10 300			499,59	A	575,00	29-avr.-24	ACD
TPCI.O71	TPCI 5,65% 2022-2032	10 000	10 150	NC	10 150			418,35	A	565,00	15-juin-24	ACD
TPCI.O72	TPCI 5,65% 2022-2029	10 000	10 000	NC	10 000			350,42	A	565,00	29-juil.-24	ACD
TPCI.O73	TPCI 5,75% 2022-2032	10 000	10 000	NC	10 000			356,63	A	575,00	29-juil.-24	ACD
TPCI.O74	TPCI 5,85% 2022-2042	10 000	10 000	NC	10 000			350,42	A	565,00	29-juil.-24	ACD
TPCI.O75	TPCI 5,65% 2022-2029	10 000	10 700	NC	10 700			242,36	A	565,00	7-oct.-24	ACD
TPCI.O76	TPCI 5,75% 2022-2032	10 000	10 000	NC	10 000			246,65	A	575,00	7-oct.-24	ACD
TPCI.O77	TPCI (TAUX DE BASE + SPREAD) % 2022-2029	10 000	10 000	NC	10 000			62,92	T	188,75	11-mai-24	ACD
TPCI.O78	TPCI 5,65% 2022-2029	10 000	10 000	NC	10 000			138,93	A	565,00	13-déc.-24	ACD
TPCI.O79	TPCI 5,75% 2023-2030	10 000	10 000	NC	10 000			20,42	A	575,00	28-févr.-25	ACD
TPCI.O80	TPCI 6% 2023-2030	10 000	10 000	NC	10 000			491,80	A	600,00	17-mai-24	ACD
TPCI.O81	TPCI 5,90% 2023-2028	10 000	10 000	NC	10 000			362,70	A	590,00	31-juil.-24	ACD
TPCI.O82	TPCI 6,00% 2023-2030	10 000	10 000	NC	10 000			368,85	A	600,00	31-juil.-24	ACD
TPCI.O83	TPCI 5,90 % 2023-2028	10 000	10 000	NC	10 000			245,03	A	590,00	12-oct.-24	ACD
TPCI.O84	TPCI 6,00 % 2023-2030	10 000	10 000	NC	10 000			249,18	A	600,00	12-oct.-24	ACD
TPCI.O85	TPCI 5,90 % 2023 - 2028	10 000		10 000	10 000	100	1 000 000	143,47	A	590,00	14-déc.-24	ACD
TPCI.O86	TPCI 6,00 % 2023 - 2030	10 000		10 000	10 000	100	1 000 000	145,90	A	600,00	14-déc.-24	ACD
TPNE.O1	TRESOR PUBLIC DU NIGER 6,50% 2019-2026	10 000	10 000	NC	10 000			621,58	A	650,00	28-mars-24	ACD
TPNE.O2	TRESOR PUBLIC DU NIGER 6,50% 2019 - 2026	10 000	10 000	NC	10 000			397,81	A	650,00	1-août-24	ACD
TPNE.O3	TRESOR PUBLIC DU NIGER 6,5% 2020-2027	8 000	8 000	NC	8 000			319,67	A	520,00	31-juil.-24	ACD
TPNE.O4	TRESOR PUBLIC DU NIGER 6,30% 2	10 000	10 000	NC	10 000			345,98	A	630,00	24-août-24	ACD
TPNE.O5	TPNE 6,15 % 2022-2034	10 000	10 000	NC	10 000			475,53	A	615,00	3-juin-24	ACD
TPNE.O6	TRESOR PUBLIC DU NIGER 6,15% 2022 - 2034	10 000	10 000	NC	10 000			149,55	A	615,00	14-déc.-24	ACD
TPTG.O2	TPTG 6% 2022-2037	10 000	10 000	NC	10 000			191,80	A	600,00	16-nov.-24	ACD
TOTAL								341		3 410 000		

OBLIGATIONS REGIONALES

BIDC.O4	BIDC-EBID 6,10% 2017-2027	5 000	5 000	NC	5 000			225,00	A	305,00	16-juin-24	ACD
BIDC.O5	BIDC-EBID 6,40% 2019-2026	10 000	9 850	NC	9 850			105,49	S	320,00	12-juil.-24	ACD
BIDC.O6	BIDC-EBID 6,50 % 2021-2028	9 000	9 000	NC	9 000			183,81	S	290,90	18-mai-24	ACD
BIDC.O7	BIDC-EBID 5,90% 2022-2029	10 000	10 000	9 999	9 999	15	149 985	151,53	S	295,00	9-juin-24	ACD
CRRH.O10	CRRH-UEMOA 6,10% 2022-2037	10 000	10 200	NC	10 200			63,68	S	305,00	3-août-24	AC
CRRH.O2	CRRH-UEMOA 6,10% 2012-2024	10 000	9 800	NC	9 800			92,17	S	305,00	17-juil.-24	AC
CRRH.O4	CRRH-UEMOA 6% 2014-2024	10 000	10 000	NC	10 000			119,67	S	300,00	30-juin-24	AC
CRRH.O5	CRRH-UEMOA 5,85% 2015-2025	10 000	10 000	NC	10 000			108,69	S	290,90	4-juil.-24	AC
CRRH.O6	CRRH-UEMOA 5,85% 2016-2026	10 000	10 230	NC	10 230			110,89	S	292,50	3-juil.-24	ACD
CRRH.O7	CRRH-UEMOA 5,95% 2017-2029	5 000	5 000	NC	5 000			94,81	S	148,75	17-mai-24	AC
CRRH.O8	CRRH-UEMOA 5,95% 2018-2030	5 833	5 833	NC	5 833.33			91,25	S	173,54	21-juin-24	AC
CRRH.O9	CRRH-UEMOA 6,05% 2018-2033	6 667	6 667	NC	6 667			106,04	S	201,67	21-juin-24	AC
TOTAL						15	149 985					

OBLIGATIONS PRIVEES

BHSN.O1	DIASPORA BONDS BHS 6,25% 2019-	10 000	10 000	NC	10 000			105,87	S	310,79	10-juil.-24	ACD
FBOAD.O1	FCTC BOAD DOLI-P 6,10% 2023-2030	9 100	9 100	NC	9 100			264,62	S	276,79	20-mars-24	AC
FDFINBF.O1	FIDELIS FINANCE CAP25 7,00% 2023-2028	10 000	10 000	NC	10 000			408,54	S	658,00	20-mai-24	ACD
FNSBC.O1	FCTC NSIA BANQUE 7 % 2020-2025	2 778	2 778	NC	2 777.77			45,55	T	47,64	16-mars-24	ACD
FORBT.O1	FCTC ORABANK 7 % 2021-2026	6 667	7 267	NC	7 266.66			94,23	T	114,33	28-mars-24	ACD
FTIMC.O1	FCTC TEYLIM IMMO 7 % 2021-2028	7 083	7 579	NC	7 579.16			5,28	T	121,48	8-juin-24	ACD
ORGT.O2	ORAGROUP SA 7,15% 2021-2028	10 000	10 000	NC	10 000			269,59	S	357,50	26-avr.-24	ACD
PADS.O3	PAD 6,60% 2020-2027	8 000	8 000	NC	8 000			209,18	S	264,00	19-avr.-24	ACD
PTRC.O1	PETRO IVOIRE 6,80% 2022-2029	10 000	10 700	NC	10 700			160,23	S	333,20	15-juin-24	ACD
SNLC.O1	SENELEC 6,50% 2018-2025	3 000	3 000	NC	3 000			89,46	S	97,50	27-mars-24	AC
SNTS.O2	SONATEL 6,50% 2020-2027	7 000	7 000	7 000	7 000	50	350 000	65,44	S	212,68	16-juil.-24	ACD
TOTAL						50	350 000					

SUKUK ET TITRES ASSIMILES

SUKSN.S2	SUKUK SN 6% 2016-2026	10 000	10 750	NC	10 750			76,67	S	303,33	26-juil.-24	ACD
SUKTG.S1	SUKUK TG 6.5% 2016-2026	10 000	10 000	NC	10 000			49,31	S	373,91	17-août-24	ACD
TOTAL						0	0					
TOTAL - Marché des obligations						406	3 909 985					

Légende :
 (#) (*) Ex-Coupon couru (##)Cours de référence amorti / Coupon couru Ex-c (#)Ex-marge de profits
 Cours du jour: Ouv.: Ouverture Clôt.: Clôture Moy.: Moyen
 Type Amort: Type d'Amortissement IF: In Fine AC: Amortissement Constant AD: Amortissement Dégressif ACD: Amortissement Constant Différé
 Période: Périodicité de paiement des coupons A: Annuelle S: Semestrielle T: Trimestrielle
 Eché.: Échéance de paiement des intérêts
 Mentions: NC: Non Coté Ex-c: Ex-coupon ou Ex-droit SP: Suspendu

INFORMATIONS
OPERATIONS EN COURS

Emetteur	Opération
TPCI	Première cotation - TPCI 5,90 % 2023-2028 & TPCI 6,00 % 2023-2030 - Première cotation le 12 mars 2024

AVIS

Entité	N°	Nature	Objet
BRVM	039-2024	Première cotation	Résultats de première cotation - TPCI 5,90 % 2023-2028 (TPCI.O85) et TPCI 6,00 % 2023-2030 (TPCI.O86)

COMMUNIQUES

Emetteur	N°	Nature	Objet
----------	----	--------	-------

QUANTITES RESIDUELLES
MARCHE DES ACTIONS

Symbole	Titre	Quantité résiduelle à l'achat	Cours Achat / Vente			Quantité résiduelle à la vente	Cours de Référence
ABJC	SERVAIR ABIDJAN CI	92	1,260	/	1,285	430	1 260
BICC	BICI CI	1	7,395	/	7,400	1 496	7 395
BNBC	BERNABE CI	686	1,145	/	1,225	61	1 145
BOAB	BANK OF AFRICA BN	30	6,495	/	6,500	3	6 500
BOABF	BANK OF AFRICA BF	12	7,015	/	7,100	1 500	7 190
BOAC	BANK OF AFRICA CI	30	7,235	/	7,250	152	7 250
BOAM	BANK OF AFRICA ML	8	1,400	/	1,480	87	1 480
BOAN	BANK OF AFRICA NG	183	5,700	/	5,795	104	5 795
BOAS	BANK OF AFRICA SENEGAL	7	3,180	/	3,195	602	3 180
CABC	SICABLE CI	25	1,015	/	1,090	148	1 010
CBIBF	CORIS BANK INTERNATIONAL	12	8,560	/	8,695	2	8 695
CFAC	CFAO MOTORS CI	445	740	/	770	13	770
CIEC	CIE CI	5	1,630	/	1,645	12 013	1 645
ECOC	ECOBANK COTE D'IVOIRE	220	6,780	/	6,795	56	6 780
ETIT	ECOBANK TRANS. INCORP. TG	780 063	17	/	18	2 523 353	18
FTSC	FILTISAC CI	2 847	1,870	/	1,940	580	1 940
NEIC	NEI-CEDA CI	14	630	/	675	512	675
NSBC	NSIA BANQUE COTE D'IVOIRE	132	5,480	/	5,500	84	5 500
NTLC	NESTLE CI	132	6,615	/	6,800	591	6 800
ONTBF	ONATEL BF	260	2,115	/	2,150	2	2 150
ORAC	ORANGE COTE D'IVOIRE	401	10,800	/	10,850	951	10 850
ORGT	ORAGROUP TOGO	50	2,155	/	2,220	41	2 220
PALC	PALM CI	11	6,510	/	6,700	5 848	6 695
PRSC	TRACTAFRIC MOTORS CI	26	1,820	/	1,900	634	1 820
SAFC	SAFCA CI			/	1,075	116	1 075
SCRC	SUCRIVOIRE	110	445	/	460	278	460
SDCC	SODE CI	12	4,400	/	4,450	46	4 450
SDSC	BOLLORE	2 441	1,500	/	1,525	50	1 525
SEMC	CROWN SIEM CI			/			700
SGBC	SOCIETE GENERALE COTE D'IVOIRE	478	17,695	/	17,730	70	17 695
SHEC	VIVO ENERGY CI	1 397	715	/	765	310	720
SIBC	SOCIETE IVOIRIENNE DE BANQUE	4	5,560	/	5,795	149	5 795
SICC	SICOR CI			/	3,600	5	3 600
SIVC	AIR LIQUIDE CI	230	755	/	800	2 297	800
SLBC	SOLIBRA CI	4	83,010	/	87,000	114	88 000
SMBC	SMB CI	49	10,205	/	10,290	735	10 290
SNTS	SONATEL SN	13	17,800	/	17,850	1 177	17 850
SOGC	SOGB CI	6	3,200	/	3,305	75	3 305
SPHC	SAPH CI	6	2,225	/	2,350	618	2 350
STAC	SETAO CI	4 115	750	/	805	520	805
STBC	SITAB CI	17	5,675	/	6,095	39	6 095
SVOC	MOVIS CI			/			2 395
TTLC	TOTAL CI	290	1,630	/	1,695	18	1 650
TTLS	TOTAL SN	581	2,250	/	2,295	9	2 300
UNLC	UNILEVER CI			/			6 000
UNXC	UNIWAX CI			/	Marché	45	580

QUANTITES RESIDUELLES

MARCHE DES DROITS

Symbole	Titre	Quantité résiduelle à l'achat	Cours Achat / Vente	Quantité résiduelle à la vente	Cours de Référence
---------	-------	-------------------------------	---------------------	--------------------------------	--------------------

QUANTITES RESIDUELLES
MARCHE DES OBLIGATIONS

Symbole	Titre	Quantité résiduelle à l'achat	Cours Achat / Vente	Quantité résiduelle à la vente	Cours de Référence
BHSN.O1	DIASPORA BONDS BHS 6,25% 2019-		/ 10,000	83	10 000
FBOAD.O1	FCTC BOAD DOLI-P 6,10% 2023-2030		/		9 100
FDINBF.O1	FIDELIS FINANCE CAP25 7,00% 2023-2028		/		10 000
FNSBC.O1	FCTC NSIA BANQUE 7 % 2020-2025	2	2,749.99 /		2 778
FORBT.O1	FCTC ORABANK 7 % 2021-2026		/ 7,266.66	221	7 267
FTIMC.O1	FCTC TEYLIOM IMMO 7 % 2021-2028	223	7,083.33 /	356	7 579
ORGT.O2	ORAGROUP SA 7,15% 2021-2028		/ 10,000	20 225	10 000
PADS.O3	PAD 6,60% 2020-2027	128	8,000 /		8 000
PTRC.O1	PETRO IVOIRE 6,80% 2022-2029		/		10 700
SNLC.O1	SENELEC 6,50% 2018-2025		/		3 000
SNTS.O2	SONATEL 6,50% 2020-2027	23	7,000 /		7 000
EOM.O10	ETAT DU MALI 6,20 % 2022-2029		/ 9,200	72	9 250
EOM.O11	ETAT DU MALI 6,40 % 2023-2030		/		10 000
EOM.O12	ETAT DU MALI 6,50 % 2023-2030		/		10 000
EOM.O2	Etat du Mali 6.50% 2017-2024		/		2 000
EOM.O3	ETAT DU MALI 6,50 % 2018-2025		/ 4,000	2 000	4 000
EOM.O4	ETAT DU MALI 6,50% 2019-2027		/		8 000
TPNE.O3	TRESOR PUBLIC DU NIGER 6,5% 2020-2027		/ 8,000	870	8 000
TPNE.O4	TRESOR PUBLIC DU NIGER 6,30% 2		/ 10,000	596	10 000
TPNE.O5	TPNE 6,15 % 2022-2034		/ 10,000	25	10 000
TPNE.O6	TRESOR PUBLIC DU NIGER 6,15% 2022 - 2034		/		10 000
TPTG.O2	TPTG 6% 2022-2037		/		10 000
TPCI.O83	TPCI 5,90 % 2023-2028		/		10 000
TPCI.O84	TPCI 6,00 % 2023-2030		/		10 000
TPCI.O85	TPCI 5,90 % 2023 - 2028		/		10 000
TPCI.O86	TPCI 6,00 % 2023 - 2030		/		10 000
TPNE.O1	TRESOR PUBLIC DU NIGER 6,50% 2019-2026		/		10 000
TPNE.O2	TRESOR PUBLIC DU NIGER 6,50% 2019 - 2026		/ 9,500	500	10 000
TPCI.O77	TPCI (TAUX DE BASE + SPREAD) % 2022-2029		/		10 000
TPCI.O78	TPCI 5,65% 2022-2029		/		10 000
TPCI.O79	TPCI 5,75% 2023-2030		/		10 000
TPCI.O80	TPCI 6% 2023-2030		/ 10,000	1 236	10 000
TPCI.O81	TPCI 5,90% 2023-2028		/		10 000
TPCI.O82	TPCI 6,00% 2023-2030		/		10 000
TPCI.O71	TPCI 5,65% 2022-2032		/		10 150
TPCI.O72	TPCI 5,65% 2022-2029		/		10 000
TPCI.O73	TPCI 5,75% 2022-2032		/		10 000
TPCI.O74	TPCI 5,85% 2022-2042		/		10 000
TPCI.O75	TPCI 5,65% 2022-2029		/ 10,700	3 337	10 700
TPCI.O76	TPCI 5,75% 2022-2032		/		10 000
TPCI.O65	TPCI 5,90 % 2021-2031		/		10 700
TPCI.O66	TPCI 5,90% 2021-2031		/		9 950
TPCI.O67	TPCI 5,90 % 2021-2036		/ 10,200	5	10 200
TPCI.O68	TPCI 5,90 % 2022-2037		/		10 000
TPCI.O69	TPCI 5,75 % 2022-2037		/ 10,000	22	10 000
TPCI.O70	TPCI 5,75 % 2022-2037		/ 10,300	5	10 300
TPCI.O59	TPCI 5,90% 2021-2031		/		9 056
TPCI.O60	TPCI 5,80% 2021-2028		/		10 000
TPCI.O61	TPCI 5,90% 2021-2031		/		10 050
TPCI.O62	TPCI 5,80 % 2021 -2028		/ 10,600	2 490	10 000

TPCI.063	TPCI 5,90% 2021 -2031			/			10 000
TPCI.064	TPCI 5,80 % 2021 - 2028			/	10,100	1 000	10 000
TPCI.053	TPCI 5,80% 2020-2027			/			8 480
TPCI.054	TPCI 5,90% 2020-2030			/			8 750
TPCI.055	TPCI 5,80% 2020 -2027			/			8 400
TPCI.056	TPCI 5,90% 2020- 2030			/			9 450
TPCI.057	TPCI 5,80% 2020-2027			/			7 680
TPCI.058	TPCI 5,80% 2021-2028			/	8,000	2	8 000
TPCI.047	TPCI 5,80% 2020 - 2027			/			8 200
TPCI.048	TPCI 5,80% 2020- 2027			/			7 920
TPCI.049	TPCI 5,90% 2020- 2030			/			8 824
TPCI.050	TPCI 5,90% 2020-2030			/			8 750
TPCI.051	TPCI 5,80 % 2020-2027			/			8 000
TPCI.052	TPCI 5,90 % 2020 -2030			/			9 013
TPCI.041	TPCI 5,80% 2020-2027			/			10 000
TPCI.042	TPCI 5,90% 2020-2030			/			10 000
TPCI.043	TPCI 5,90% 2020 - 2030			/	9,980	14	10 000
TPCI.044	TPCI 5,80% 2020 - 2027			/	9,900	118	9 900
TPCI.045	TPCI 5,80% 2020 -2027			/			8 000
TPCI.046	TPCI 5,90% 2020 - 2030			/			8 925
TPCI.035	TPCI 5,75% 2019 -2026			/			10 250
TPCI.036	TPCI 5,75% 2019- 2026			/			10 000
TPCI.037	TPCI 5,80% 2019-2026			/			6 000
TPCI.038	TPCI 5,75% 2019-2026			/			6 000
TPCI.039	TPCI 5,75% 2019 - 2026			/			6 420
TPCI.040	TPCI 5,75% 2019-2026			/			5 880
TPCI.029	TPCI 6% 2018-2026			/			9 700
TPCI.030	TPCI 5,95% 2018-2025			/			4 000
TPCI.031	TPCI 5,75% 2019 - 2026			/			10 230
TPCI.032	TPCI 2,23% 2019-2026			/			10 000
TPCI.033	TPCI 5.75% 2019-2026			/			6 240
TPCI.034	TPCI 6% 2019-2029			/	7,500	123	7 500
TPCI.023	TPCI 5.90% 2016-2026			/	10,000	26	10 000
TPCI.024	TPCI 6.25% 2017-2029	20	10,000	/			10 000
TPCI.025	TPCI 5,95% 2017-2024 A			/			10 000
TPCI.026	TPCI 5,95% 2017-2024 B			/			10 000
TPCI.027	TPCI 6% 2017-2025			/			10 250
TPCI.028	TPCI 6% 2018 - 2026			/			9 700
TPBJ.07	TPBJ 5,70% 2023-2030			/			10 001
TPBJ.08	TPBJ 6,20% 2023-2038			/			10 000
TPCI.017	TPCI 3% 2014-2024			/			10 000
TPCI.019	TPCI 5.99% 2015-2025			/	9,900	20	9 830
TPCI.021	TPCI 6% 2016-2028			/			10 000
TPCI.022	TPCI 5.90% 2016 - 2026			/			10 000
TPBF.08	TPBF 6,50% 2019-2027			/			10 000
TPBF.09	TPBF 6,50% 2019 - 2027			/			10 600
TPBJ.03	TPBJ 6,50% 2020-2028			/	10,000	112	9 999
TPBJ.04	TPBJ 5,50 % 2022-2037			/			10 000
TPBJ.05	TPBJ 5,85 % 2022-2042			/	9,800	1 846	9 700
TPBJ.06	TPBJ 5,75% 2022-2037			/			10 750
TPBF.015	ETAT DU BURKINA 6,30 % 2022-2			/			10 000
TPBF.016	ETAT DU BURKINA 6% 2023-2028			/	10,000	5	10 000
TPBF.04	TPBF 6.50% 2017-2027			/			10 000
TPBF.05	TPBF 6,50% 2017-2024			/			10 000
TPBF.06	TPBF 6.50% 2018-2025			/	10,000	9	10 000

TPBF.O7	TPBF 6,50% 2018- 2025		/			10 000
EOS.O9	ETAT DU SENEGAL 6,00 % 2023-20		/			9 800
TPBF.O10	TPBF 6,50% 2020 - 2028		/	7,575.01	1 477	7 500
TPBF.O11	TPBF 6,50 % 2020-2028		/			7 500
TPBF.O12	TPBF 6.50% 2021-2031		/			10 000
TPBF.O13	TPBF 6,50 % 2021 - 2031		/			10 000
TPBF.O14	TPBF 6,30% 2022-2034		/	9,500	100	9 999
EOS.O11	ETAT DU SENEGAL 6,35 % 2023-2033		/			10 000
EOS.O12	ETAT DU SENEGAL 6,15 % 2023-2028		/			10 000
EOS.O13	ETAT DU SENEGAL 6,30 % 2023-2030		/			10 000
EOS.O14	ETAT DU SENEGAL 6,50 % 2023-2033		/			10 000
EOS.O7	ETAT SENEGAL 6.30% 2015-2025		/			10 000
EOS.O8	ETAT DU SENEGAL 5,95% 2022-2034		/			10 000
EOM.O5	ETAT DU MALI 6,50% 2020-2028		/			9 800
EOM.O6	ETAT DU MALI 6,50% 2020-2027		/			8 000
EOM.O7	ETAT DU MALI 6.50% 2021-2031		/			10 000
EOM.O8	ETAT DU MALI 6,20 % 2022-2032		/	10,000	115	10 000
EOM.O9	ETAT DU MALI 6,30% 2022-2032		/	10,000	16	10 000
EOS.O10	ETAT DU SENEGAL 6,15 % 2023-2030		/			10 000
BIDC.O4	BIDC-EBID 6.10% 2017-2027		/			5 000
BIDC.O5	BIDC-EBID 6,40% 2019-2026		/			9 850
BIDC.O6	BIDC-EBID 6,50 % 2021-2028		/			9 000
BIDC.O7	BIDC-EBID 5,90% 2022-2029		/	9,999	21	9 999
CRRH.O10	CRRH-UEMOA 6,10% 2022-2037		/			10 200
CRRH.O2	CRRH-UEMOA 6.10% 2012-2024		/			9 800
CRRH.O4	CRRH-UEMOA 6% 2014-2024		/			10 000
CRRH.O5	CRRH-UEMOA 5.85% 2015-2025		/			10 000
CRRH.O6	CRRH-UEMOA 5.85% 2016-2026		/			10 230
CRRH.O7	CRRH-UEMOA 5.95% 2017-2029		/			5 000
CRRH.O8	CRRH-UEMOA 5.95% 2018-2030		/			5 833
CRRH.O9	CRRH-UEMOA 6.05% 2018-2033		/			6 667

SUKUK ET TITRES ASSIMILES

Symbole	Titre	Quantité résiduelle à l'achat	Cours Achat / Vente	Quantité résiduelle à la vente	Cours de Référence
SUKSN.S2	SUKUK SN 6% 2016-2026		/		10 750
SUKTG.S1	SUKUK TG 6.5% 2016-2026		/		10 000

CALENDRIER DES ASSEMBLEES GENERALES

ANNEE : 2024

Société	Nature	Date	Heure	Lieu
BANK OF AFRICA BF	Ordinaire	28/03/2024	10:00:00	Salle WANGO I à l'hôtel LANCASTER (EX LAICO HOTEL) OUAGA 2000
AIR LIQUIDE CI	Ordinaire	10/01/2024	10:00:00	Salle de conférence de la CRRAE-UMOA

L'actualité de la BRVM sur nos plateformes digitales

Infos BRVM

Pour recevoir les informations boursières par SMS, souscrivez :



Côte d'Ivoire : *430#
Bénin : *430*15#



Côte d'Ivoire : #139#
Burkina Faso : *310#



Côte d'Ivoire : *431#
Niger : *512*9#
Togo : *310#

Site web

www.brvm.org



Application Mobile

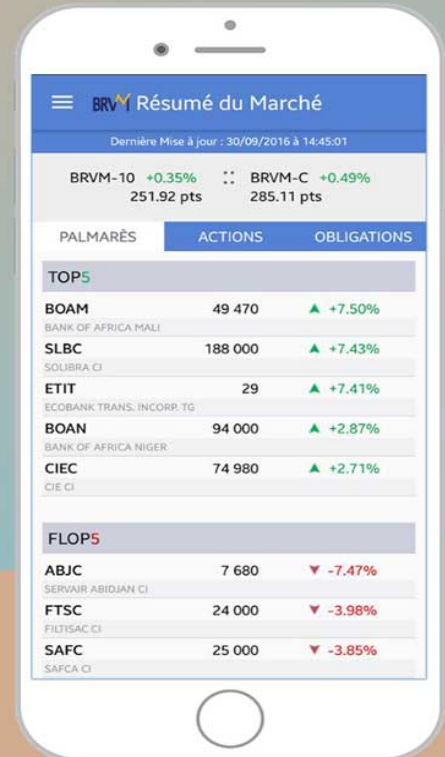

Nous suivre sur :



AVIS N° 039 - 2024 / BRVM / DG

Emprunts obligataires

TPCI 5,90 % 2023-2028 (TPCI.O85)

TPCI 6,00 % 2023-2030 (TPCI.O86)

RESULTATS DE PREMIERE COTATION

La Bourse Régionale des Valeurs Mobilières (BRVM) porte à la connaissance du public et des intervenants du marché que la première cotation des emprunts obligataires « TPCI 5,90 % 2023-2028 » (symbole : TPCI.O85) et « TPCI 6,00 % 2023-2030 » (symbole : TPCI.O86) a eu lieu ce mardi 12 mars 2024.

Lesdites obligations ont coté à 10 000 FCFA chacune et 100 titres de chacune des valeurs ont été échangés, pour une valeur totale de 2 000 000 de Francs CFA.

7 436 389 titres « TPCI 5,90 % 2023-2028 » et 4 969 780 titres « TPCI 6,00 % 2023-2030 » ont été admis au Compartiment des obligations de la BRVM, pour une capitalisation boursière totale de 124,06 milliards de Francs CFA.

Pour toute information complémentaire concernant cet avis, veuillez contacter la BRVM à son siège ou les Antennes Nationales de Bourse établies dans chacun des pays de l'UEMOA.

Fait à Abidjan, le 12 mars 2024

Pour le Directeur Général de la BRVM,
Le Directeur du Département des
Finances, de l'Administration et des
Ressources Humaines
Chargé de l'Intérim

Maxime DESSOU



AKX

BULLETIN OFFICIEL

OPCVM: FONDS COMMUNS DE PLACEMENT ET SOCIÉTÉS D'INVESTISSEMENT A CAPITAL VARIABLE

mardi 12 mars 2024



Sociétés de gestion	Dépositaire	OPCVM	Catégorie	Origine	Valeur Liquidative				Variation			
					Précédente		Actuelle		Date	Origine	%	BrèveDate
					Valeur	Date	Valeur	Date				
QUOTIDIENNES												
AFRICABOURSE ASSET MANAGEMENT	AFRICABOURSE SA	FCP AAM CAPITAL SUR	M	5 000	8 236,45	27/11/2023	ND	ND	10/10/2012	-	-	
		FCP AAM EPARGNE CROISSANCE	D	5 000	8 240,19	07/03/2024	ND	ND	19/11/2012	-	-	
		FCP AAM OBLIGATIS	OATC	5 000	8 469,60	07/03/2024	ND	ND	12/09/2012	-	-	
AFRICAM SA	SBIF	FCP AAM EPARGNE ACTION	A	5 000	5 579,03	07/03/2024	ND	ND	16/01/2017	-	-	
		FCP EXPANSIO	D	5 000	9 758,73	14/07/2023	ND	ND	01/01/2013	-	-	
		FCP SECURITAS	OMLT	5 000	7 357,96	14/07/2023	ND	ND	01/01/2013	-	-	
AFRICAIN DE GESTION D'ACTIFS	SGI AGI	FCP VALORIS	A	5 000	9 000,43	14/07/2023	ND	ND	01/01/2013	-	-	
		FCP CAPITAL PLUS	D	1 000	1 327,97	08/03/2024	1 328,06	11/03/2024	11/03/2019	32,81%	0,01%	
		FCP CONFORT PLUS	OMLT	1 000	1 335,17	08/03/2024	1 334,23	11/03/2024	11/03/2019	33,42%	-0,070%	
ATLANTIC ASSET MANAGEMENT	ATLANTIQUE FINANCE	FCP ATLANTIQUE CROISSANCE	D	5 000	5 227,73	07/03/2024	ND	ND	30/05/2015	-	-	
		FCP ATLANTIQUE LIQUIDITE	OCT	5 000	6 228,16	07/03/2024	ND	ND	12/07/2019	-	-	
		FCP ATLANTIQUE ACTIONS	A	5 000	8 081,66	07/03/2024	ND	ND	25/10/2019	-	-	
		FCP ATLANTIQUE SERENITE	OMLT	5 000	6 502,99	07/03/2024	ND	ND	12/07/2019	-	-	
		FCP ATLANTIQUE HORIZON	D	5 000	7 694,40	07/03/2024	ND	ND	25/10/2019	-	-	
BNI GESTION	BNI FINANCES	FCP ATLANTIQUE SECURITE	OMLT	5 000	6 912,18	07/03/2024	ND	ND	30/05/2015	-	-	
		FCP CAPITAL CROISSANCE	D	10 000	ND	17/08/2023	ND	18/08/2023	-	-		
		OBLIG SECURITE	OMLT	10 000	9 930,44	18/08/2023	ND	ND	06/06/2014	-	-	
BOA ASSET MANAGEMENT	BOA CAPITAL SECURITIES	FCP DYNAMIC SAVINGS	A	10 000	ND	17/08/2023	ND	18/08/2023	-	-		
		FCP Emergence	D	5 000	7 475,71	08/03/2024	7 485,59	11/03/2024	Feb.2010	49,71%	0,13%	
		FCP Tresor Monea	OCT	25 000 000	38 678 589,76	23/10/2023	ND	ND	Dec. 2013	-	-	
BRM ASSET MANAGEMENT	BRM	FCP "BRM DYNAMIQUE"	D	10 000	12 923,13	08/09/2014	ND	ND	12/03/2009	-	-	
		FCP "BRM OBLIGATAIRE"	D	10 000	12 057,50	17/10/2014	ND	ND	12/03/2009	-	-	
		FCP ACTIONS PHARMACIE	D	1000	1 040,58	08/03/2024	1 040,94	11/03/2024	25/07/14	4,09%	0,03%	
CGF GESTION	CGF BOURSE	FCP AL BARAKA	D	1000	1 014,24	08/03/2024	1 014,35	11/03/2024	01/03/17	1,44%	0,01%	
		FCP AL BARAKA 2	D	1000	1 171,51	08/03/2024	1 171,56	11/03/2024	25/01/18	17,16%	0,00%	
		FCP ASSUR SENEGAL	D	1000000	1 215 754,01	08/03/2024	1 216 288,79	11/03/2024	06/07/14	21,63%	0,04%	
		FCP PLACEMENT AVANTAGE	D	1000	1 561,93	08/03/2024	1 562,11	11/03/2024	29/03/13	56,21%	0,01%	
		FCP PLACEMENT CROISSANCE	A	1000	1 250,65	08/03/2024	1 246,27	11/03/2024	29/03/13	24,63%	-0,35%	
		FCP POSTEFINANCES HORIZON	D	1000	1 871,87	08/03/2024	1 871,61	11/03/2024	27/06/09	87,16%	-0,01%	
		FCP PLACEMENT QUIETUDE	O	1000	1 587,18	08/03/2024	1 587,40	11/03/2024	29/03/13	58,74%	0,01%	
		FCP LIQUIDITE-OPTIMUM	D	10000	12 180,88	08/03/2024	12 184,43	11/03/2024	01/10/17	21,84%	0,029%	
		FCP BNDE VALEURS	D	1000	1 165,48	08/03/2024	1 165,75	11/03/2024	02/09/16	16,57%	0,023%	
		FCP CORIS ACTIONS	A	5 000	6 886,07	15/02/2024	ND	ND	11/11/2014	-	-	
		CORIS ASSET MANAGEMENT	CORIS BOURSE	FCP ASSURANCES	OCT	5 000	5 678,64	15/02/2024	ND	ND	22/11/2019	-
FCP CORIS PERFORMANCE	D			5 000	7 279,95	15/02/2024	ND	ND	11/11/2014	-	-	
FCP CORIS PERFORMANCE	D			5 000	7 279,95	15/02/2024	ND	ND	11/11/2014	-	-	
NSIA AM	UBA CI	NSIA FONDS DIVERSIFIE	D	5 000	5 790,91	08/03/2024	5 785,21	11/03/2024	03/12/2018	15,70%	-0,10%	
		AUORE OPPORTUNITES	A	5 000	6 025,43	08/03/2024	6 018,39	11/03/2024	08/03/2019	20,37%	-0,12%	
		AUORE SECURITE	OMLT	5 000	5 765,44	08/03/2024	5 765,33	11/03/2024	03/09/2021	15,31%	0,00%	
OAM S.A	SGI TOGO	NSIA ASSURANCES OPTIMUM	D	1 000 000	1 019 287,62	08/03/2024	1 018 730,87	11/03/2024	30/09/2021	1,87%	-0,05%	
		FCP-1 OPTI PLACEMENT	A	5 000	15 604,71	26/12/2023	ND	ND	01/02/2002	-	-	
		FCP-2 OPTI REVENUE	OMLT	5 000	8 605,02	26/12/2023	ND	ND	01/02/2002	-	-	
SOGESPAR	SOGEBOURSE	FCP-3 OPTI CAPITAL	D	5 000	19 555,65	26/12/2023	ND	ND	24/01/2003	-	-	
		FCP SOGEEVENIR	D	500	1 663,00	08/03/2024	1 670,00	11/03/2024	01/10/2002	234,00%	0,42%	
		FCP SOGEDEFI	D	4 888	3 868,00	08/03/2024	3 885,00	11/03/2024	23/12/2014	-20,52%	0,44%	
		FCP SOGEDYNAMIQUE	A	4 888	3 868,00	08/03/2024	3 883,00	11/03/2024	23/12/2014	-20,56%	0,39%	
		FCP SOGELIQUID	M	10 000 000	10 858 033,00	08/03/2024	10 862 617,00	11/03/2024	16/06/2020	8,63%	0,04%	
		FCP SOGEPRIVILEGE	D	4 888	4 099,00	08/03/2024	4 094,00	11/03/2024	23/12/2014	-16,24%	-0,12%	
		FCP SOGESECURITE	OMLT	4 888	5 122,00	08/03/2024	5 124,00	11/03/2024	23/12/2014	4,83%	0,04%	
		FCP SOGEVALOR	A	1 000	3 539,00	08/03/2024	3 531,00	11/03/2024	04/06/2002	253,10%	-0,23%	
		FCP SOAGA EPARGNE ACTIVE	D	10 000	10 679,95	08/03/2024	10 614,82	11/03/2024	28/10/2016	6,15%	-0,61%	
		SICAV Abdou DIOUF	D	10 000 000	14 581 191,78	08/03/2024	14 564 240,89	11/03/2024	01/12/2003	45,64%	-0,12%	
		SOAGA-SA	SGI-BOA CAPITAL SECURITIES	FCP BOAD CAPITAL RETRAITE	OMLT	10 000	13 014,95	08/03/2024	13 019,68	11/03/2024	08/07/2020	30,20%
FCP SOAGA EPARGNE OBLIGATIONS	OMLT			5 000	5 852,76	08/03/2024	5 854,07	11/03/2024	28/04/2021	17,08%	0,02%	
FCP SOAGA EPARGNE ACTIONS	A			5 000	8 637,92	08/03/2024	8 576,49	11/03/2024	11/03/2020	71,53%	-0,71%	
BRIDGE ASSET MANAGEMENT	BRIDGE SECURITIES	FCP SOAGA EPARGNE SERENITE	OMLT	10 000	15 121,58	08/03/2024	15 122,71	11/03/2024	28/10/2016	51,23%	0,01%	
		FCP BRIDGE EQUILIBRE	D	25 000 000	30 993 332,43	08/03/2024	31 010 704,77	11/03/2024	27/09/17	24,04%	0,06%	
		FCP BRIDGE DIVERSIFIE CROISSANCE	D	5 000	6 043,01	08/03/2024	6 052,86	11/03/2024	13/03/2018	21,06%	0,16%	
ENKO CAPITAL WEST AFRICA	SOCIETE GENERALE COTE	FCP BRIDGE OBLIGATIONS	OMLT	5 000	6 259,04	08/03/2024	6 235,65	11/03/2024	01/10/2019	24,71%	-0,37%	
		FCP ENKO CAPITAL GARANTI	D	10 000	16 098,64	06/03/2024	ND	ND	21/09/2020	-	-	
		FCP PATRIMOINE	OMLT	10 000	12 247,02	06/03/2024	ND	ND	18/10/2020	-	-	
SAPHIR ASSET MANAGEMENT	SGI BENIN	FCP ENKO CAPITAL OBLIGATIONS	D	10 000	11 458,99	06/03/2024	ND	ND	16/03/2021	-	-	
		FCP SAPHIR DYNAMIQUE	D	5 000	5 944,81	08/03/2024	5 956,14	11/03/2024	28/08/2017	19,12%	0,19%	
		FCP SAPHIR QUIETUDE	OMLT	5 000	6 223,56	08/03/2024	6 229,19	11/03/2024	28/08/2017	24,58%	0,09%	
WAFI CAPITAL S.A.	SGI AGI BENIN	SICAV WAFI CAPITAL	D	10 000	8 466,83	19/09/2022	ND	ND	05/06/2020	-	-	
SGO MALI FINANCES	SGI MALI SA	FCP NYESIGUI	D	10 000	12 463,12	15/02/2024	ND	ND	01/07/2018	-	-	
HEBDOMADAIRES												
BNI GESTION	BNI FINANCES	FCP INITIATIVES SOLIDARITE	D	5 000	5 062,52	30/06/2023	5 194,30	31/07/2023	22/05/2013	3,89%	2,60%	
		FCPE SODEFOR	D	2 500	7 065,16	30/06/2023	6 959,13	31/07/2023	18/12/2009	178,37%	-1,50%	
		FCP PAM ACTIONS	A	10 000	13 166,18	02/11/2023	13 523,61	31/12/2023	13/12/2017	35,24%	2,71%	
PhoenixAfrica Asset Management	Phoenix Capital Management	FCP PAM DIVERSIFIE EQUILIBRE	D	10 000	13 783,10	02/11/2023	14 246,49	31/12/2023	13/12/2017	42,46%	3,36%	
		FCP PAM DIVERSIFIE OBLIGATIONS	D	10 000	12 919,46	02/11/2023	13 136,24	31/12/2023	13/12/2017	31,36%	1,68%	
		FCP Global Investors	D	25 000	31 162,74	01/03/2024	31 315,37	08/03/2024	Dec. 2011	25,26%	0,49%	
BOA ASSET MANAGEMENT	BOA CAPITAL SECURITIES	FCP Boa Obligations	OMLT	10 000	12 685,29	01/03/2024	12 695,95	08/03/2024	Mars. 2017	26,96%	0,08%	
		FCP Boa Sécurité	OMLT	100 000	112 862,56	27/02/2024	112 963,83	05/03/2024	Mai. 2021	12,96%	0,09%	
		FCP Boa Actions	A	10 000	12 989,80	01/03/2024	13 048,29	08/03/2024	Juil. 2017	30,48%	0,45%	
NSIA AM	UBA CI	FCP Boa Rendement	OMLT	25 000 000	35 787 077,43	01/03/2024	35 811 638,35	08/03/2024	Dec. 2017	43,25%	0,07%	
		EVOLUTIS	D	5 000	4 426,88	23/02/2024	4 394,76	08/03/2024	16/12/2019	-12,10%	-0,73%	
		FCP BAM TRESOR	OCT	10 000	10 162,69	22/02/2024	10 172,43	29/02/2024	21/12/2023	1,72%	0,10%	
BRM ASSET MANAGEMENT	IMPAXIS	FCP "SDE"	D	1 000	2 083,36	05/09/2014	ND	ND	14/03/2011	-	-	
		FCPCR SONATEL	D	1 000	7 847,24	01/03/2024	7 842,97	08/03/2024	19/02/2004	684,30%	-0,05%	
		FCPE FORCE PAD	D	1 000	1 908,25	29/02/2024	1 912,90	07/03/2024	16/02/2014	91,29%	0,24%	
CGF GESTION	CGF BOURSE	FCPE SINI GNESIGUI	D	1 000	1 589,04	28/02/2024	1 585,30	06/03/2024	25/02/2014	58,53%	-0,24%	
		FCP EXPAT	D	1 000	1 118,91	29/02/2024	1 117,64	07/03/2024	20/03/2019	11,76%	-0,11%	
		FCP CAPITAL RETRAITE	D	1 000	1 136,83	28/02/2024	1 136,23	06/03/2024	20/03/2019	13,62%	-0,05%	
		FCP RENTE PERPETUELLE	D	1 000	1 099,14	28/02/2024	1 099,02	06/03/2024	20/03/2019	9,90%	-0,01%	
		FCP WALO	A	1 000	1 087,42	22/03/2021	1 091,92	29/03/2021	26/03/2019	9,19%	0,41%	
		FCP DJOLOF	O	1 000	1 219,06	05/03/2024	1 217,98	12/03/2024	26/03/2019	21,80%	-0,09%	
		FCP DIASPORA	D	1 000	1 187,17	05/03/2024	1 185,97	12/03/2024	19/03/2019	18,60%	-0,10%	
		FCP IFC-BOAD	O	100 000	135 115,72	04/03/2024	134 637,40	11/03/2024	01/01/2018	34,64%	-	